I/2/66-1

# AMTLICHES FERNSPRECHBUCH FÜR DAS GENERALGOUVERNEMENT

MAI 1941

DEUTSCHE POST OSTEN

## Wichtige Rufnummern:

| | Stadt Krakau | Stadt Warschau | Stadt Radom | Stadt Lublin |
|---|---|---|---|---|
| **Notruf:** | | | | |
| Feuer | 122 22, 222 22 | 08 | 14 30 | 11 11 |
| Überfall und Unfallkommando, Polizei | 137 10, 202 84 | 250 04 | 18 57, 18 58 | 23 49 |
| Deutsches Krankenhaus | 151 10 | 430 00 | 18 18 | 22 40 |
| Deutsche Apotheke | 114 27 | 601 07 | 23 23 | 10 97 |
| Rettungsbereitschaft | 111 11 | 812 00 | 10 25 | 22 73 |
| **Ferndienst:** | | | | |
| Fernamt | 00 | 00 | 00 | 00 |
| Auskunft | 150 50, 147 80 ununterbrochen | Ferndienst 02 ununterbrochen; Ortsdienst 09 D: W 7⁰⁰—31⁰⁰ So: 8⁰⁰—20⁰⁰ | 05 7⁰⁰—22⁰⁰ | deutsch 33 33; polnisch 16 40 ununterbrochen |
| Aufsicht im Fernvermittlungsdienst | 123 57 | 555 20 | 12 47 | 18 60 |
| Aufsicht im Telegraphendienst | 138 02 | 555 20 | 18 50 | 33 87 |
| Fernsprechanmeldestelle (Herstellung, Änderung, Übertragung und Kündigung von Fernsprecheinrichtungen) | 140 41 | Deutsche Teilnehmer 622 22; Allgemeine 614 14, 634 56 | 10 10 | 33 98 |
| Entstörungsstelle | 200 17 | 03 D: Mo-Fr: 7⁰⁰—19⁰⁰ Sa: 7⁰⁰—17⁰⁰ So: 8⁰⁰—13⁰⁰ | 11 11 | 02 |
| Telegrammaufnahme (Schmuckblattmusterblatt siehe am Schluß des amtlichen Teiles!) | 153 50 | 06 ununterbrochen | 20 05 | 32 33 |
| Zeitangabe | 150 50 | 04 | 05 | deutsch 06; polnisch 05 |

## Numery ważniejszych połączeń:

| | Miasto Krakau | Miasto Warschau | Miasto Radom | Miasto Lublin |
|---|---|---|---|---|
| **W razie niebezpieczeństwa:** | | | | |
| | 122 22, 222 22 | 08 | 14 30 | 11 11 |
| wypadek, policja | 137 10, 202 84 | 250 04 | 18 57, 18 58 | 23 49 |
| sa Chorych | 151 10 | 430 00 | 18 18 | 22 40 |
| a | 114 27 | 601 07 | 23 23 | 10 97 |
| | 111 11 | 812 00 | 10 25 | 22 73 |
| **czna:** | | | | |
| | 00 | 00 | 00 | 00 |
| | 150 50, 147 80 bez przerwy | międzymiastowa 02 bez przerwy; miejscowa 09 7⁰⁰—21⁰⁰ Niedz: 8⁰⁰—20⁰⁰ | 05 7⁰⁰—22⁰⁰ | po niemiecku 33 33; po polsku 16 40 bez przerwy |
| | 123 57 | 555 20 | 12 47 | 18 60 |
| | 138 02 | 555 20 | 18 50 | 33 87 |
| | | Abonenci niemieccy 622 22; Ogólny 614 14, 634 56 | 10 10 | 33 98 |
| | | 03 Pon.-Piąt.: 7⁰⁰—19⁰⁰ Sob.: 7⁰⁰—17⁰⁰ Niedz.: 8⁰⁰—13⁰⁰ | 11 11 | 02 |
| | | 06 ...erwy | 20 05 | 32 33 |
| | | | 05 | po niemiecku 06; po polsku 05 |

# Amtliches Fernsprechbuch

## für das Generalgouvernement

**Herausgegeben von der Deutschen Post Osten, Ausgabe Mai 1941, Stand 1. März 1941**

**Nachdruck, auch auszugsweise, verboten.**

Jeder Fernsprechteilnehmer erhält für jeden Hauptanschluss ein Fernsprechbuch kostenlos. Weitere Bücher können vom Fernsprechamt Ortsamt Warschau gegen Voreinsendung von 5.— Zloty auf Postscheckkonto Warschau Nr. 12 bezogen werden.

Książki przyjęto ... 34 poz. 11
do księgi okręgu str. ...
24.11.40 ...

14:36

# Urzędowa Książka Telefoniczna

## dla Generalnego Gubernatorstwa

**wydana przez Niemiecką Pocztę Wschodu w maju 1941 r., według stanu z dnia 1. marca 1941 r.**

**Przedruk tak w całości jak i w streszczeniu wzbroniony.**

Każdy abonent telefoniczny otrzymuje na każde posiadane połączenie telefoniczne główne, po jednej książce telefonicznej bezpłatnie. Dalsze egzemplarze książki telefonicznej można otrzymać za pośrednictwem miejscowego Urzędu Telefonicznego w Warszawie, po uprzednim wpłaceniu za każdy zamówiony egzemplarz książki kwoty 5.— zł. na Pocztowe Konto Czekowe Warszawa Nr. 12

BIBLIOTEKA Wojewódzkiego Archiwum Państwowego w Radomiu
Ygm. 336

### Bitte beachten Sie:

1) Vorbemerkungen lesen!
2) Vor dem Anruf erst die Rufnummer nachschlagen!
3) Deutlich aber nicht zu laut in das Mundstück hineinsprechen!
4) Nummer sofort berichtigen, falls sie unrichtig wiederholt wird!
5) Unaufgefordert Namen oder Rufnummer nennen, wenn man angerufen wird! Nicht mit „Hallo" melden!
6) Hörer nicht abnehmen wenn man nicht sprechen will!
7) Nicht gleich ungeduldig werden!
8) Im Ortsverkehr mit Wählbetrieb auf Hörzeichen achten die von den im Reich üblichen abweichen
   a) Ein ununterbrochener tiefer Summerton — — tuuu — bedeutet: „Jetzt können Sie wählen". Eine Betätigung der Nummernscheibe vor Ertönen dieses Summertons ist zwecklos.
   b) Ist der angerufene Anschluß frei, so folgt nach dem Wählen der letzten Zahl ein tiefer Summerton in längeren Abständen — tuuut — tuuut — tuuut — (Freizeichen).
   c) Ist der Teilnehmer besetzt, so ertönt jede Sekunde ein kurzer, hoher Summerton — tüt — tüt — tüt — (Besetztzeichen).
9) Im Ortsverkehr mit Handvermittlung bei Gesprächsschluß abläuten.
10) Die Ziffer 0 stets mitwählen.
11) Die eigenmächtige Änderung der Fernsprecheinrichtungen ist strafbar.

### Uprasza się pamiętać:

1) Przeczytać uwagi wstępne!
2) Przed rozpoczęciem wołania sprawdzić numer żądanego abonenta!
3) Mówić do telefonu wyraźnie, lecz nie zagłośno!
4) Numer natychmiast poprawić, gdyby przypadkiem nieprawidłowo był przez telefonistkę powtórzony.
5) Nie zgłaszać się słowem „Hallo". Jeśli się jest wołanym, zgłosić się nazwiskiem albo numerem telefonu.
6) Jeśli nie ma się zamiaru rozmawiać, nie należy słuchawki zdejmować z aparatu.
7) Nie być niecierpliwym.
8) W ruchu miejskim z obsługą automatyczną zwracać uwagę na sygnały słuchowe, które zazwyczaj odbiegają od sygnałów w Rzeszy!
   a) Nieprzerwany głęboki ton brzęczykowy — tuuu — oznacza: „Teraz może pan wybierać". Uruchamianie tarczy numerowej przed usłyszeniem tego tonu brzęczyka jest bezprzedmiotowe.
   b) Jeśli wołane połączenie jest wolne, wówczas po wybraniu ostatniej cyfry otrzymuje się głęboki ton brzęczykowy — tuuut — tuuut — tuuut — (znak, że abonent jest wywoływany).
   c) O ile wołany abonent jest zajęty, wówczas w słuchawce rozbrzmiewa co sekundę krótki, wysoki ton brzęczykowy — tit — tit — tit — (znak, że abonent jest zajęty).
9) W ruchu miejskim z obsługą ręczną po zakończeniu rozmowy oddzwonić.
10) Cyfrę 0 wybierać zawsze jak inne.
11) Samowolne dokonywanie zmian w urządzeniu telefonicznym jest karalne.

## Allgemeine Vorbemerkungen

### A) Abkürzungen und Zeichen:

D = Dienststunden
W = an Werktagen
S = an Sonn- und Feiertagen
Sammelnr. (vor der Rufnummer) = Teilnehmer hat mehrere Hauptanschlüsse, deren Rufnummern in einer Sammelnummer zusammengefaßt sind.
\+ (vor der Rufnummer) = dienstliches Zeichen für Anschlüsse, die noch an einer anderen Stelle des Fernsprechbuches aufgeführt sind.

### B) Gesprächsdienst:

1. **Ortsgespräche**
stellt der Teilnehmer in Ortsnetzen mit Wählbetrieb durch Wählen der Rufnummer selbst her.

2. **Ferngespräche**
werden beim Fernamt (s. wichtige Rufnummern) angemeldet. Die Anmeldungen werden auf Wunsch nach einem bestimmten Zeitpunkt gestrichen (Befristung) oder während einer bestimmten Zeit zurückgestellt (Zurückstellung).

3. **Besondere Gesprächsarten:**
(stets beim Fernamt anmelden)
a) XP- und XPL-Gespräche
Die verlangte Person wird auf Wunsch des Anmelders an einen öffentlichen Fernsprecher gerufen.
b) V-Gespräche
sind solche mit Voranmeldung. Die Verbindung wird erst hergestellt, wenn der Gewünschte sprechbereit ist.

### C) Die häufigsten Gesprächsgebühren:

1. **Ortsgespräche** . . . . . 0,20 Zl

2. **Ferngespräche innerhalb des Generalgouvernements:**

Ein gewöhnliches Gespräch bis zu 3 Minuten Dauer kostet:

| | | bei einer Entfernung von | in der Zeit von 8—19 | 19—8 |
|---|---|---|---|---|
| | bei 10 km (Nahzone) . . . . . | | 0,40 Zl | 0,40 Zl |
| I. | Fernzone . . . . mehr als | 10— 15 km | 0,60 „ | 0,40 „ |
| II. | „ . . . . „ „ | 15— 25 „ | 0,90 „ | 0,60 „ |
| III. | „ . . . . „ „ | 25— 50 „ | 1,20 „ | 0,80 „ |
| IV. | „ . . . . „ „ | 50— 75 „ | 1,80 „ | 1,20 „ |
| V. | „ . . . . „ „ | 75—100 „ | 2,40 „ | 1,60 „ |
| VI. | „ . . . . „ „ | 100—200 „ | 3,— „ | 2,— „ |
| | für jede weiteren angefangenen | 100 „ | 0,60 „ | 0,40 „ mehr. |

Dauern die Gespräche länger als 3 Minuten, so wird für jede weitere Minute $^1/_3$ der Dreiminutengebühr erhoben.

**Dringende Gespräche = doppelte Gebühren.**

3. **Bezahlung der Fernsprechgebühren:**
Distrikt Krakau: am Postschalter oder Postscheckkonto, Warschau Nr. 22
Distrikt Warschau: am Postschalter oder Kasse Zielnastr. 37 oder Postscheckkonto, Warschau Nr. 12
Distrikt Radom: am Postschalter oder Postscheckkonto, Warschau Nr. 1400
Distrikt Lublin: am Postschalter oder Postscheckkonto, Warschau Nr. 23

## Uwagi ogólne

### A) Skróty i oznaczenia:

D = czas służby (godziny urzędowania)
W = w dnie powszednie
S = w niedziele i dnie świąteczne
Sammelnr. (przed numerem abonenta) = abonent posiada z centralą kilka połączeń, które ujęte są jednym numerem zbiorczym będącym równocześnie numerem wywoławczym abonenta
\+ (przed numerem abonenta) = służbowe oznaczenie połączeń, które podane są również na innym miejscu (pod inną literą) książki telefonicznej.

### B) Rozmowy telefoniczne:

1. **Rozmowy miejscowe**
uskutecznia abonent sieci automatycznej przez samodzielne wybranie żądanego numeru.

2. **Rozmowy międzymiastowe**
należy zgłosić w Urzędzie Telefonicznym (patrz ważniejsze numery abonentów). Na życzenie będą zgłoszenia na rozmowy przyjmowane na dokładnie określony czas (rozmowy terminowe), albo po upływie określonego czasu będą zgłoszone rozmowy cofnięte.

3. **Szczególne rodzaje rozmów:**
(zgłaszane zawsze w Urzędzie Telefonicznym)
a) rozmowy XP i XPL
na życzenie zgłaszającego żądana osoba zostanie wezwana do rozmównicy telefonicznej.
b) rozmowy V
są to rozmowy z zapowiedzeniem. Połączenie zostaje uskutecznione, gdy żądana osoba jest przygotowana do rozmowy.

### C) Najczęstsze należytości za rozmowy telefoniczne:

1. **Rozmowa miejscowa** . . . . . 0,20 zł

2. **Rozmowy międzymiastowe w obrębie Generalnego Gubernatorstwa:**

Zwykła rozmowa 3 minutowa kosztuje:

| | | przy odległości od | w czasie od 8—19 | 19—8 |
|---|---|---|---|---|
| | do 10 km strefa bliska . . . . . | | 0,40 zł | 0,40 zł |
| I. | Strefa daleka . . . . . | 10— 15 km | 0,60 „ | 0,40 „ |
| II. | „ „ . . . . . | 15— 25 „ | 0,90 „ | 0,60 „ |
| III. | „ „ . . . . . | 25— 50 „ | 1,20 „ | 0,80 „ |
| IV. | „ „ . . . . . | 50— 75 „ | 1,80 „ | 1,20 „ |
| V. | „ „ . . . . . | 75—100 „ | 2,40 „ | 1,60 „ |
| VI. | „ „ . . . . . | 100—200 „ | 3,— „ | 2,— „ |
| | za każde dalsze rozpoczęte | 100 „ | 0,60 „ | 0,40 „ więcej. |

Jeżeli rozmowa trwa dłużej niż 3 minuty, wówczas za każdą dalszą minutę pobiera się opłatę w wysokości $^1/_3$ należności za rozmowę 3-minutową.

**Rozmowy pilne liczy się podwójnie.**

3. **Miejsce zapłaty należności telefonicznych:**
w Okręgu Kraków: przy okienku pocztowym lub na konto czekowe, Warszawa Nr 22
w Okręgu Warszawa: przy okienku pocztowym, w Kasie Zielna 37 lub na konto czekowe, Warszawa Nr 12
w Okręgu Radom: przy okienku pocztowym lub na konto czekowe, Warszawa Nr 1400
w Okręgu Lublin: przy okienku pocztowym lub na konto czekowe, Warszawa Nr 23

# Verzeichnis der Vermittlungsstellen

## Spis urzędów telefonicznych

### A

**Adamów**, Distr. Lublin . . . . D: W 8—12, 14—18 S 8—12
**Albigowa**, Distr. Krakau . . . D: W 8—13, 15—18 S 8—13
**Aleksandrów**, Distr. Lublin . D: W 9—12, 15—17 S 11—12
**Alt Sandez**, Distr. Krakau . . D: W 8—20 S 8—13
**Anin**, Distr. Warschau . . . . D: ununterbrochen
**Annopol**, Distr. Lublin . . . . D: W 8—19 S 11—12
**Aurelow**, Distr. Radom . . . . D: W 8—13, 15—18 S 9—11

### B

**Baby**, Distr. Radom . . . . . D: W 8—12, 15—18 S 9—11
**Babice**, Distr. Krakau . . . . . D: W 8—13, 15—18 S 8—13
**Bachorzec**, Distr. Krakau . . . D: W 8—13, 15—18 S 8—13
**Backowice**, Distr. Radom . . . D: W 8—12, 14—18 S 9—11
**Bakowa**, Distr. Radom . . . . D: W 8—12, 14—18 S 10—12
**Balice**, Distr. Krakau . . . . . D: W 8—13, 15—18 S 8—13
**Baligrod**, Distr. Krakau . . . D: W 8—20 S 8—13
**Baltow**, Distr. Radom . . . . . D: W 8—12, 15—18 S 10—12
**Baniocha**, Distr. Warschau . . D: W 8—19, S 8—19
**Baranów**, Distr. Lublin . . . . D: W 7—12, 14—19 S 7—12
**Baranów Sandomierski**, Distr. Krakau . . . . . D: W 8—20 S 8—13
**Batorz**, Distr. Lublin . . . . . D: W 8—19 S 11—12
**Bedkow**, Distr. Radom . . . . D: W 8—12, 15—18 S 9—11
**Belz**, Distr. Lublin . . . . . D: W 8—19 S 10—12
**Bełżec**, Distr. Lublin . . . . . D: W 8—12, 14—16 S 11—12.30
**Bełżyce**, Distr. Lublin . . . . . D: W 8—12, 15—18 S 9—11
**Biała Podlaska**, Distr. Lublin D: ununterbrochen
**Biała Rawska**, Distr. Radom . D: W 8—12, 14—18 S 10—11
**Białaczów**, Distr. Radom . . . D: W 8—12, 14—18 S 10—12
**Białobrzegi Opoczyńskie**, Distr. Radom . . . . . D: W 8—12, 14—18 S 10—12
**Białobrzegi Radomskie**, Distr. Radom . . . . . D: W 8—18 S 10—12
**Białopole**, Distr. Lublin . . . . D: W 8—12, 14—18 S 10—12
**Biecz**, Distr. Krakau . . . . . D: W 8—13, 15—18 S 8—13
**Biezanow**, Distr. Krakau . . . D: W 8—20 S 8—13
**Bielawy**, Distr. Warschau . . . D: W 8—12, 14—19 S 9—11
**Biłgoraj**, Distr. Lublin . . . . D: ununterbrochen
**Biszcza**, Distr. Lublin . . . . . D: W 9—12, 15—17 S 11—12
**Biskupice**, Distr. Lublin . . . . D: W 8—15 S 9—11
**Blazowa**, Distr. Krakau . . . . D: W 8—20 S 8—13
**Błędów**, Distr. Warschau . . . D: W 8—20 S 8—12
**Blizyn**, Distr. Radom . . . . . D: W 8—12, 14—18 S 9—11
**Blogie Rzadowe**, Distr. Radom D: W 8—12, 15—18 S 9—11
**Błonie**, Distr. Warschau . . . D: W 8—21 S 9—12, 15—18
**Bobowa b/Stroze**, Distr. Krakau . . . . . D: W 8—13, 15—18 S 8—13
**Boby**, Distr. Lublin . . . . . D: W 8—19 S 11—12
**Bochnia**, Distr. Krakau . . . . D: ununterbrochen
**Bodzechów**, Distr. Radom . . D: W 9—12, 15—17 S 10—12
**Bodzentyn**, Distr. Radom . . D: W 8—12, 14—18 S 9—11
**Boernerowo**, Distr. Warschau D: W 8—12, 14—16
**Bojanow b/Nisko**, Distr. Krakau . . . . . D: W 8—13, 15—18 S 8—13
**Bogoria**, Distr. Radom . . . . D: W 8—12, 14—18 S 10—12
**Boguchwała**, Distr. Krakau . D: W 8—13, 15—18 S 8—13
**Bogucice**, Distr. Krakau . . . . D: W 8—13, 15—18 S 8—13
**Bogumilowice**, Distr. Krakau . D: W 8—13, 15—18 S 8—13
**Bolesław b/Tarnow**, Distr. Krakau . . . . . D: W 8—13, 15—18 S 8—13
**Borowa b/Mielec**, Distr. Krakau . . . . . D: W 8—13, 15—18 S 8—13
**Borzecin**, Distr. Krakau . . . . D: W 8—13, 15—18 S 8—13
**Bratkowice**, Distr. Krakau . . D: W 8—13, 15—18 S 8—13
**Brody Ilzeckie**, Distr. Radom D: W 10—12, 16—18 S 10—11
**Brzesko**, Distr. Krakau . . . . D: ununterbrochen
**Brzesko Nowe**, Distr. Krakau . D: W 8—13, 15—18 S 8—13
**Brzeźnica üb. Krakau**, Distr. Krakau . . . . . D: W 8—13, 15—18 S 8—13
**Brzostek**, Distr. Krakau . . . . D: W 8—13, 15—18 S 8—13
**Brzozow**, Distr. Krakau . . . . D: W 8—20 S 8—13
**Budziszewice**, Distr. Radom . D: W 8—12, 15—18 S 10—12
**Bukowina Tatrzańska**, Distr. Krakau . . . . . D: W 8—13, 15—18 S 8—13
**Bukowska**, Distr. Krakau . . . D: W 8—13, 15—18 S 8—13
**Busko Zdrój**, Distr. Radom . D: ununterbrochen
**Bychawa**, Distr. Lublin . . . . D: W 8—18 S 9—11
**Bychawka**, Distr. Lublin . . . D: W 8—16 S 9—11
**Bystra**, Distr. Krakau . . . . . D: W 8—13, 15—18 S 8—13
**Bystrowice**, Distr. Krakau . . D: W 8—13, 15—18 S 8—13
**Bystrzejowice**, Distr. Lublin . D: W 8—12, 15—18 S 9—11

### C

**Celestynów**, Distr. Warschau . D: W 8—12, 14—16
**Checiny I**, Distr. Radom . . . D: W 8—21 S 9—12, 15—18
**Checiny II**, Distr. Radom . . . D: W 8—12, 15—18 S 9—11
**Ceglów**, Distr. Warschau . . . D: W 9—12, 15—18 S 9—11
**Chełm**, Distr. Lublin . . . . . D: ununterbrochen
**Chlewiska**, Distr. Radom . . D: W 8—12, 14—18 S 9—11
**Chmielnik**, Distr. Radom . . . D: W 8—21 S 8—12, 15—18
**Chmielow**, Distr. Krakau . . . D: W 8—13, 15—18 S 8—13
**Chobrzany**, Distr. Radom . . . D: W 8—12, 14—18 S 10—12
**Chocholow**, Distr. Krakau . . D: W 8—13, 15—18 S 8—13
**Chodel**, Distr. Lublin . . . . . D: W 7—19 S 8—12
**Chorkowka**, Distr. Krakau . . D: W 8—13, 15—18 S 8—13
**Chorobrów**, Distr. Lublin . . . D: W 8—12, 15—18 S 9—11, 16—17
**Chorzelów**, Distr. Krakau . . D: W 8—13, 15—18 S 8—13
**Chotomów**, Distr. Warschau
**Chroberz**, Distr. Radom . . . . D: W 8—12, 14—18 S 9—11
**Chrostowa**, Distr. Krakau . . D: W 8—13, 15—18 S 8—13
**Chrzanów**, Distr. Lublin . . . D: W 8—19 S 11—12
**Chynów**, Distr. Warschau . . D: W 8—12, 14—18 S 9—11
**Cieladz**, Distr. Radom . . . . . D: W 8—12, 14—18 S 10—11
**Ciepielów**, Distr. Radom . . . D: W 8—12, 14—18 S 10—12
**Cieszanów**, Distr. Lublin . . . D: W 8—12, 14—18 S 11—12.30
**Cisna**, Distr. Krakau . . . . . D: W 8—13, 15—18 S 8—13

**Ciężkowice**, Distr. Krakau . . D: W 8—13, 15—18 S 8—13
**Cmielów**, Distr. Radom . . . . D: W 8—12, 14—17 S 10—12
**Cyców**, Distr. Lublin . . . . . D: W 8—12, 15—18 S 9—11
**Czarna b/Pilzno**, Distr. Krakau D: W 8—13, 15—18 S 8—13
**Czarnocin Pincz.**, Distr. Krakau . . . . . D: W 8—13, 15—18 S 8—13
**Czarny Dunajec**, Distr. Krakau D: W 8—20 S 8—13
**Czchow**, Distr. Krakau . . . . D: W 8—13, 15—18 S 8—13
**Czekay**, Distr. Radom . . . . D: W 8—12, 14—18 S 10—12
**Czemierniki**, Distr. Lublin . . D: W 9—12, 15—17 S 9—10
**Czermin b/Mielec**, Distr. Krakau . . . . . D: W 8—13, 15—18 S 8—13
**Czermno**, Distr. Radom . . . . D: W 8—12, 15—18 S 10—12
**Czernichow über Krakau**, Distr. Krakau . . . . . D: W 8—13, 15—18 S 8—13
**Czerniewice**, Distr. Radom . . D: W 8—12, 14—18 S 10—11
**Czorsztyn**, Distr. Krakau . . . D: W 8—13, 15—18 S 8—13
**Czudec**, Distr. Krakau . . . . . D: W 8—13, 15—18 S 8—13
**Czyzow Szlachecki**, Distr. Radom . . . . . D: W 9—12, 15—17 S 9—11

## D

**Dabrowa b/Tarnów**, Distr. Krakau . . . . . D: ununterbrochen
**Dabrowa nad Czarna**, Distr. Radom . . . . . D: W 8—12, 14—18 S 10—12
**Dąbrówka**, Distr. Warschau . . D: W 8—12, 14—18 S 9—11
**Daleszyce**, Distr. Radom . . . D: W 8—12, 15—21 S 9—11 / 18—21
**Deba b/Tarnobrzeg**, Distr. Krakau . . . . . D: W 8—20 S 8—13
**Debica**, Distr. Krakau . . . . . D: ununterbrochen
**Dęblin-Irena**, Distr. Lublin . . D: ununterbrochen
**Dębe Wielkie**, Distr. Warschau D: W 9—12, 15—18 S 9—11
**Debno**, Distr. Krakau . . . . . D: W 8—13, 15—18 S 8—13
**Dębowa Kłoda**, Distr. Lublin . D: W 8—12, 15—18 S 9—11
**Dębowiec**, Distr. Krakau . . . D: W 8—13, 15—18 S 8—13
**Denkow**, Distr. Radom . . . . D: W 9—12, 15—17 S 9—11
**Deutsch Przemysl**, Distr. Krakau . . . . . D: ununterbrochen
**Długosiodło**, Distr. Warschau D: 8—12, 15—18 S 10—11 / 13—14
**Dobczyce**, Distr. Krakau . . . . D: W 8—20 S 8—13
**Dobieslawice**, Distr. Krakau . D: W 8—13, 15—18 S 8—13
**Dobra b/Limanowa**, Distr. Krakau . . . . . D: W 8—13, 15—18 S 8—13
**Dobre**, Distr. Warschau . . . D: W 9—15 S 12—13
**Dobromierz**, Distr. Radom . . D: W 8—12, 15—18 S 9—11
**Dobrowoda**, Distr. Radom . . D: W 9—12, 14—17 S 9—11
**Dobryszyce**, Distr. Radom . . D: W 8—12, 15—18 S 9—11
**Dołhobyczów**, Distr. Lublin . . D: W 8—12, 14—18 S 10—12
**Dorohusk**, Distr. Lublin . . . . D: W 8—12, 15—18 S 9—11
**Droginia**, Distr. Krakau . . . . D: W 8—13, 15—18 S 8—13
**Drzewica**, Distr. Radom . . . . D: W 8—12, 14—18 S 10—12
**Dubiecko**, Distr. Krakau . . . . D: W 8—20 S 8—13
**Dubienka**, Distr. Lublin . . . . D: W 8—12, 14—18 S 10—12
**Dukla**, Distr. Krakau . . . . . D: W 8—20 S 8—13
**Dwikozy**, Distr. Radom . . . . D: W 8—21 S 9—11 / 15—16
**Dydnia**, Distr. Krakau . . . . . D: W 8—13, 15—18 S 8—13
**Dynow**, Distr. Krakau . . . . . D: W 8—20 S 8—13
**Dzialoszyce**, Distr. Krakau . . D: W 8—20 S 8—13
**Dzierzkowice**, Distr. Lublin . D: W 8—19 S 11—12
**Dzików Stary**, Distr. Lublin D: W 8—12, 14—16 S 11—12
**Dzikowiec**, Distr. Krakau . . . D: W 8—13, 15—18 S 8—13

## F

**Fajsławice**, Distr. Lublin . . . D: W 9—12, 15—17 S 9—11
**Falenica**, Distr. Warschau . . D: ununterbrochen
**Falkow**, Distr. Radom . . . . D: W 8—12, 15—18
**Firlej**, Distr. Lublin . . . . . D: W 8—12, 15—18 S 9—11
**Frampol**, Distr. Lublin . . . . D: W 9—12, 15—17 S 11—12
**Frysztak Krosnienski**, Distr. Krakau . . . . . D: W 8—20 S 8—13

## G

**Garbatka**, Distr. Radom . . . . D: W 8—12, 15—18 S 10—12
**Garbów**, Distr. Lublin . . . . D: W 7—12, 14—19 S 7—12
**Garwolin**, Distr. Warschau . . D: 6—22
**Gawluszowice**, Distr. Krakau . D: W 8—13, 15—18 S 8—13
**Gdow**, Distr. Krakau . . . . . D: W 8—20 S 8—13
**Gidle**, Distr, Radom . . . . . D: W 8—12, 15—18 S 9—11
**Gielniow**, Distr. Radom . . . . D: W 8—12, 14—18 S 10—12
**Glogow**, Distr. Krakau . . . . D: W 8—20 S 8—13
**Glowaczow**, Distr. Radom . . D: W 8.30—12.30 / 14.30—17.30 S 11—12
**Glówno**, Distr. Warschau . . . D: 7—21
**Gluchow**, Distr. Radom . . . . D: W 8—12, 15—18 S 10—12
**Glusk**, Distr. Lublin . . . . . D: W 8—12, 15—18 S —
**Gniewoszow**, Distr. Radom . . D: W 8.30—12.30 / 14.30—17.30 S 10—12
**Gnojno**, Distr. Radom . . . . . D: W 8—12, 14—18 S 8—10
**Godzianów**, Distr. Warschau . D: W 8—12, 15—17 S 10—12
**Gołąb**, Distr. Lublin . . . . . D: W 7—12, 14—19 S 7—12
**Golcza über Miechów**, Distr. Krakau . . . . . D: W 8—13, 15—18 S 8—13
**Goraj**, Distr. Lublin . . . . . D: W 9—12, 15—17 S 11—12
**Góra Kalwaria**, Distr. Warschau D: 7—22,
**Gorlice**, Distr. Krakau . . . . D: ununterbrochen
**Gory Mokre**, Distr. Radom . . D: W 8—12, 15—18 S 9—11
**Gory Pinczowskie**, Distr. Radom D: W 8—12, 14—18 S 9—11
**Gorzków**, Distr. Lublin . . . . D: W 9—12, 15—17 S 9—11
**Gorzkowice**, Distr. Radom . . . D: W 8—12, 14—18 S 9—11 / 15—16
**Gościeradów**, Distr. Lublin . . D: W 8—19, S 11—12
**Goszczyn**, Distr. Warschau . . D: W 8—12, 14—17 S 9—12
**Gowarczow**, Distr. Radom . . . D: W 9—12, 15—17 S 9—11
**Gozdzików**, Distr. Radom . . . D: W 8—12, 14—18 S 10—12
**Goworowo**, Distr. Warschau . D: W 8—12, 15—18
**Grabowiec**, Distr. Lublin . . . D: W 8—12, 14—18 S 11—12
**Grabownica Starzenska**, Distr. Krakau . . . . . D: W 8—13, 15—18 S 8—13
**Grabków**, Distr. Radom . . . . D: W 8—12, 15—18
**Greboszow**, Distr. Krakau . . . D: W 8—13, 15—18 S 8—13
**Gromnik**, Distr. Krakau . . . . D: W 8—13, 15—18 S 8—13
**Grebow**, Distr. Krakau . . . . D: W 8—13, 15—18 S 8—13
**Grodzisk**, Distr. Krakau . . . . D: W 8—13, 15—18 S 8—13
**Grodzisk Maz.**, Distr. Warschau D: ununterbrochen
**Grybow**, Distr. Krakau . . . . D: W 8—20, S 8—13
**Grójec**, Distr. Warschau . . . . D: ununterbrochen

## H

**Hańsk**, Distr. Lublin . . . . . D: W 8—12, 15—18 S 9—11
**Henryków**, Distr. Warschau . D: ununterbrochen
**Horodło**, Distr. Lublin . . . . . D: W 8—12, 14—18 S 10—12
**Horyszów Polski**, Distr. Lublin . . . . . D: W 9—12, 15—18 S 11—12
**Hrubieszów**, Distr. Lublin . . . D: ununterbrochen
**Hyzne über Przeworsk**, Distr. Krakau . . . . . D: W 8—13, 15—18 S 8—13

## I

**Igołomia**, Distr. Krakau . . . . D: W 8—13, 15—18 S 8—13
**Ilza**, Distr. Radom . . . . . D: W 8—19, S 10—12
**Imielno**, Distr. Radom . . . . . D: W 8—12, 14—18 S 10—12
**Inowlodz**, Distr. Radom . . . . D: W 8—12, 15—18 S 10—12
**Iwaniska**, Distr. Radom . . . . D: W 8—12, 15—18 S 9—11
**Iwanowice b/Slomniki**, Distr. Krakau . . . . . D: W 8—13, 15—18 S 8—13
**Iwkowa**, Distr. Krakau . . . . D: W 8—13, 15—18 S 8—13
**Iwonicz**, Distr. Krakau . . . . . D: W 8—20, S 8—13
**Izbica**, Distr. Lublin . . . . . D: W 8—12, 15—18 S 9—11
**Izdebnik**, Distr. Krakau . . . . D: W 8—13, 15—18 S 8—13

## J

**Jabłonna Lubelska**, Distr. Lublin . . . . . D: W 8—12, 15—18 S 9—11
**Jabłonna**, Distr. Warschau . . . D: 8—20,
**Jabłoń**, Distr. Lublin . . . . . D: W 8—12, 15—19 S 9—11
**Jaktorów**, Distr. Warschau . . D: W 8—13, 14—19 S 9—10
**Jakubowice**, Distr. Radom . . . D: W 8—15, S 9—11
**Jadów**, Distr. Warschau . . . . D: W 7—21, S 8—12
**Janina**, Distr. Radom . . . . . D: W 8—12, 14—18 S 9—11
**Janow**, Distr. Radom . . . . . D: W 8—12, 15—18 S 9—11
**Janowiec**, Distr. Lublin . . . . D: W 7—12, 14—19 S 7—12
**Janów Lubelski**, Distr. Lublin . D: ununterbrochen
**Janów Podlaski**, Distr. Lublin . D: W 9—15, S —
**Jarczów**, Distr. Lublin . . . . . D: W 8—12, 14—16 S 11—12.30
**Jarosław**, Distr. Krakau . . . . D: ununterbrochen
**Jasienica Rosielna ü. Sanok**, Distr. Krakau . . . . . D: W 8—13, 15—18 S 8—13
**Jaslo**, Distr. Krakau . . . . . D: ununterbrochen
**Jastków**, Distr. Lublin . . . . . D: W 8—12, 15—18 S —
**Jastrzab**, Distr. Radom . . . . . D: W 8—12, 14—18 S 9—11
**Jawornik Polski**, Distr. Krakau D: W 8—13, 15—18 S 8—13
**Jazowsko**, Distr. Krakau . . . . D: W 8—13, 15—18 S 8—13
**Jedlicze**, Distr. Krakau . . . . D: W 8—20, S 8—13
**Jedlinsk**, Distr. Radom . . . . . D: W 8—12, 14—18 S 10—12
**Jedlnia**, Distr. Radom . . . . . D: W 8—12, 14—18 S 10—12
**Jedrzejow**, Distr. Radom . . . D: ununterbrochen
**Jeżów**, Distr. Warschau . . . .
**Jezow**, Distr. Radom . . . . . D: W 8—12, 15—18 S 10—12
**Jezowe**, Distr. Krakau . . . . . D: W 8—13, 15—18 S 8—13
**Jodlowa**, Distr. Krakau . . . . D: W 8—13, 15—18 S 8—13
**Jodlownik**, Distr. Krakau . . . D: W 8—13, 15—18 S 8—13
**Jordanow**, Distr. Krakau . . . D: W 8—20, S 8—13
**Józefów a/W.**, Distr. Lublin . D: W 7—12, 14—19 S 7—12
**Józefów b/Błonie**, Distr. Warschau . . . . . D: W 10—16, S —
**Julianka**, Distr. Radom . . . . D: W 8—12, 15—18 S 9—11
**Jurkowice**, Distr. Radom . . . D: W 9—12, 15—17 S 9—11

## K

**Kąkolewnica**, Distr. Lublin . . D: W 9—12, 15—17 S 9—11
**Kałuszyn**, Distr. Warschau . . D: W 9—12, 15—18 S 9—11
**Kalwaria Zebrz**, Distr. Krakau D: W 8—20, S 8—13
**Kamień Lubelski**, Distr. Lublin D: W 8—12, 15—18 S 9—11
**Kamien ü. Nisko**, Distr. Krakau D: W 8—13, 15—18 S 8—13
**Kamień Pulawski**, Distr. Lublin D: W 7—12, 14—19 S 7—12
**Kamienica b/Lacko**, Distr. Krakau . . . . . D: W 8—13, 15—18 S 8—13
**Kamiensk**, Distr. Radom . . . . D: W 8—12, 15—18 S 10—11
**Kamionka**, Distr. Lublin . . . . D: W 8—12, 14—18 S 9—11 / 14—15
**Kamionka Wielka**, Distr. Krakau . . . . . D: W 8—13, 15—18 S 8—13
**Kampinos**, Distr. Warschau . . D: W 9—12, 14—16
**Kanczuga**, Distr. Krakau . . . D: W 8—20, S 8—13
**Karczmiska**, Distr. Lublin . . . D: W 7—12, 14—19 S 7—12
**Kawenczyn**, Distr. Warschau . D: W 9—12, 15—17 S 8—9
**Kazanow**, Distr. Radom . . . . D: W 8—12, 15—18 S 10—12
**Kazimierz Dolny**, Distr. Lublin D: W 7—12, 14—19 S 7—12
**Kazimierza Wielka**, Distr. Krakau . . . . . D: W 8—20, S 8—13
**Kielce** *), Distr. Radom . . . . D: ununterbrochen
**Kiernozia**, Distr. Warschau . . D: W 8—12, 14—19 S 9—11
**Kije**, Distr. Radom . . . . . D: W 8—12, 14—18 S 10—12
**Klaj**, Distr. Krakau . . . . . D: W 8—13, 15—18 S 8—13
**Klecza Gorna ü. Krakau**, Distr. Krakau . . . . . D: W 8—13, 15—18 S 8—13
**Kleczany**, Distr. Krakau . . . . D: W 8—13, 15—18 S 8—13
**Klementowice**, Distr. Lublin . D: W 7—12, 14—19 S 7—12
**Klembów**, Distr. Warschau . . D: W 8—12, 14—16
**Klimontow**, Distr. Radom . . . D: W 8—12, 14—18 S 9—11
**Kloczew**, Distr. Lublin . . . . . D: W 8—12, 15—18 S 11—12
**Klodnica Górna**, Distr. Lublin D: W 8—19, S 11—12
**Kluczewsko**, Distr. Radom . . D: W 8—12, 15—18 S 9—11
**Klwow**, Distr. Radom . . . . . D: W 8—12, 14—18 S 10—12
**Kobiele Wielkie**, Distr. Radom D: W 8—12, 15—18 S 9—11
**Kobierzyn**, Distr. Krakau . . . D: W 8—13, 15—18 S 8—13
**Kock**, Distr. Lublin . . . . . D: W 8—12, 14—18 S 8—12
**Kocmyrzow**, Distr. Krakau . . D: W 8—13, 15—18 S 8—13
**Kodeń**, Distr. Lublin . . . . . D: W 9—15, S —
**Kolaczyce**, Distr. Krakau . . . D: W 8—13, 15—18 S 8—13
**Koluszki**, Distr. Radom . . . . D: ununterbrochen
**Kolbiel**, Distr. Warschau . . . D: 8—12, 14—16
**Kolbuszowa**, Distr. Krakau . . D: W 8—20, S 8—13
**Komancza**, Distr. Krakau . . . D: W 8—13, 15—18 S 8—13
**Komarów**, Distr. Lublin . . . . D: W 8—12, 14—16 S 11—12.30
**Komarówka**, Distr. Lublin . . D: W 9—12, 15—17 S 9—11
**Kompina**, Distr. Warschau . . D: W 8—12, 14—19 S 9—11
**Koniecpol**, Distr. Radom . . . D: W 9—13, 15—18 S 9—11
**Koniusza**, Distr. Krakau . . . . D: W 8—13, 15—18 S 8—13
**Konskie**, Distr. Radom . . . . D: ununterbrochen
**Konstantynów a/Bug**, Distr. Lublin . . . . . D: W 9—15, S —
**Końskowola**, Distr. Lublin . . D: W 7—12, 14—19 S 7—12
**Koprzywnica**, Distr. Radom . . D: W 9—21, S 9—11
**Korczyna**, Distr. Krakau . . . . D: W 8—20, S 8—13
**Kornica**, Distr. Warschau . . . D: W 8—13, 15—19 S 9—10 / 15—16
**Korzenna**, Distr. Krakau . . . . D: W 8—13, 15—18 S 8—13
**Koscielec Pincz.**, Distr. Krakau D: W 8—13, 15—18 S 8—13
**Kosin a/W.**, Distr. Lublin . . . D: W 8—19, S 11—12
**Kosienice**, Distr. Krakau . . . . D: W 8—13, 15—18 S 8—13
**Kotuń**, Distr. Warschau . . . . D: W 9—11, 16—18 S 9—10
**Koszyce**, Distr. Krakau . . . . D: W 8—20, S 8—13
**Kozienice**, Distr. Radom . . . D: ununterbrochen
**Kozlow b/Miechow**, Distr. Krakau . . . . . D: W 8—13, 15—18 S 8—13
**Krakau**, Distr. Krakau . . . . . D: ununterbrochen
**Krasocin**, Distr. Radom . . . . D: W 8—12, 15—18 S 9—11
**Krasnystaw**, Distr. Lublin . . . D: ununterbrochen
**Kraśniczyn**, Distr. Lublin . . . D: W 9—12, 15—17 S 9—11
**Kraśnik**, Distr. Lublin . . . . . D: ununterbrochen
**Krempna**, Distr. Krakau . . . . D: W 8—13, 15—18 S 8—13

* Wähleramt

**Kressendorf,** Distr. Krakau . . D: ununterbrochen
**Krężnica Jara,** Distr. Lublin. . D: W 8—12, 15—18 S 9—11
**Kroczyce,** Distr. Krakau . . . . D:
**Kroscienko a/Dunajec,** Distr. Krakau . . . . . D: W 8—13, 15—18 S 8—13
**Krosno,** Distr. Krakau . . . . . D: ununterbrochen
**Kruzlowa Wyzna,** Distr. Krakau D: W 8—13, 15—18 S 8—13
**Kryg ü. Gorlice,** Distr. Krakau D: W 8—13, 15—18 S 8—13
**Krylow,** Distr. Lublin . . . . . D: W 8—19, S 10—12
**Krynica,** Distr. Krakau . . . . D: ununterbrochen
**Krynice,** Distr. Lublin . . . . . D: W 8—12, 14—16 S 11—12.30
**Krystynopol,** Distr. Lublin . . D: W 8—19, S 10—12
**Krzczonów,** Distr. Lublin . . . D: W 8—12, 15—18 S 11—12
**Krzesk b/Siedlce,** Distr. Warschau . . . . . D: W 9—11, 16—18 S 9—11
**Krzywcza a/San,** Distr. Krakau D: W 8—13, 15—18 S 8—13
**Krzywda,** Distr. Lublin . . . . D: W 8—12, 14—18 S 8—12
**Krzywowierzba,** Distr. Lublin D: W 8—12, 15—18 S 9—11
**Ksiaz Wielki,** Distr. Krakau . D: W 8—13, 15—18 S 8—13
**Księżpol,** Distr. Lublin . . . . D: W 9—12, 15—17 S 11—12
**Kunow I,** Distr. Radom . . . . D: W 8—12, 15—18 S 8—12
**Kunow II,** Distr. Radom . . . . D: W 8—12, 15—18 S 10—12
**Kurów,** Distr. Lublin . . . . . D: W 7—12, 14—19 S 7—12
**Kurozweki,** Distr. Radom . . . D: W 8—12, 14—18 S 10—12
**Kurylowka,** Distr. Krakau . . . D: W 8—13, 15—18 S 8—13
**Kurzelow,** Distr. Radom . . . . D: W 8—12, 15—18 S 9—11

## L

**Labowa,** Distr. Krakau . . . . D: W 8—13, 15—18 S 8—13
**Łabunie,** Distr. Lublin . . . . . D: W 9—12, 15—18 S 11—12
**Lacko,** Distr. Krakau . . . . . D: W 8—13, 15—18 S 8—13
**Laczki Kucharskie,** Distr. Krakau . . . . . D:
**Laczna,** Distr. Radom . . . . . D: W 8—12, 15—18 S 9—11
**Lanckorona,** Distr. Krakau . . D: W 8—13, 15—18 S 8—13
**Lagow,** Distr. Radom . . . . . D: W 8—12, 14—18 S 9—11
**Lancut,** Distr. Krakau . . . . . D: ununterbrochen
**Lapanow,** Distr. Krakau . . . . D: W 8—13, 15—18 S 8—13
**Lasocin,** Distr. Radom . . . . . D: W 9—12, 15—17 S 9—11
**Łaszczów,** Distr. Lublin . . . . D: W 8—12, 14—18 S 10—12
**Latowicz,** Distr. Warschau . . D: W 9—11, 16—18 S 9—11
**Łęczna,** Distr. Lublin . . . . . D: W 8—22, S 9—11
**Legionowo,** Distr. Warschau . D: 7—20,
**Leki Szlacheckie,** Distr. Radom D: W 8—12, 15—18 S 9—11
**Lelow,** Distr. Radom . . . . . D: W 8—12, 15—18 S 9—11
**Leśna Podlaska,** Distr. Lublin D: W 9—15, S —
**Leśniowice,** Distr. Lublin . . . D: W 8—12, 15—18 S 9—11
**Leszczków,** Distr. Lublin . . . D: W 8—12, 14—18 S 10—12
**Leszkowice,** Distr. Lublin . . . D: W 8—12, 14—18 S —
**Leszno b/Błonie,** Distr. Warschau . . . . . D: W 8—12, 14—16
**Letkowice,** Distr. Krakau . . . D: W 8—13, 15—18 S 8—13
**Letownia b/Jordanow,** Distr. Krakau . . . . . D: W 8—13, 15—18 S 8—13
**Lezajsk,** Distr. Krakau . . . . D: W 8—20, S 8—13
**Limanowa,** Distr. Krakau . . . D: ununterbrochen
**Lipa,** Distr. Lublin . . . . . D: W 8—19, S 11—12
**Lipce,** Distr. Warschau . . . . D: W 9—12, 15—17 S 9—10
**Lipinki ü. Gorlice,** Distr. Krakau D: W 8—13, 15—18 S 8—13
**Lipnica Murowana,** Distr. Krakau . . . . . D: W 8—13, 15—18 S 8—13
**Lipnik,** Distr. Radom . . . . . D: W 9—12, 15—17 S 9—11
**Lipsko (Weichsel),** Distr. Radom . . . . . D: W 8—12, 15—18 S 10—12
**Lisia Gora,** Distr. Krakau . . . D: W 8—13, 15—18 S 8—13
**Liszki,** Distr. Krakau . . . . . D: W 8—13, 15—18 S 8—13
**Łochów,** Distr. Warschau . . . D: W 7—12, 14—18 S 8—12
**Łomazy,** Distr. Lublin . . . . . D: W 9—15, S —
**Łomianki,** Distr. Warschau . . D: W 8—12, 14—16
**Loniow,** Distr. Radom . . . . . D: W 8—12, 14—18 S 10—12
**Łopiennik,** Distr. Lublin . . . . D: W 9—12, 15—17 S 9—11
**Lopuszno,** Distr. Radom . . . . D: W 8—12, 14—18 S 9—11
**Łosice,** Distr. Warschau . . . . D: W 8—13, 14—19 S 9—10, 15—16
**Lososina Dolna,** Distr. Krakau D: W 8—13, 15—18 S 8—13
**Łowicz,** Distr. Warschau . . . D: ununterbrochen
**Lubartów,** Distr. Lublin . . . . D: ununterbrochen
**Lubania,** Distr. Warschau . . . D: W 8—20. S 9—11, 15—17
**Lublin,** Distr. Lublin . . . . . D: ununterbrochen
**Lubochnia,** Distr. Radom . . . D: W 8—12, 15—18 S 10—12
**Lubzina,** Distr. Krakau . . . . D: W 8—13, 15—18 S 8—13
**Łuków,** Distr. Lublin . . . . . D: ununterbrochen
**Lukowica,** Distr. Krakau . . . D: W 8—13, 15—18 S 8—13
**Łuszczów,** Distr. Lublin . . . . D: W 9—13, 14—17 S —
**Łysobyki,** Distr. Lublin . . . . D: W 8—12, 14—18 S 8—12
**Łysów b/Siedlce,** Distr. Warschau . . . . . D: W 9—11, 16—18 S 9—10
**Łyszkowice,** Distr. Warschau . D: 8—12, 14—19

## M

**Maciejowice,** Distr. Warschau D: W 9—12, 14—17
**Mackowice,** Distr. Krakau . . D: W 8—13, 15—18 S 8—13
**Magnuszew,** Distr. Radom . . D: W 8.30—12.30, 14.30—17.30 S 10—12
**Majdan Krolewski,** Distr. Krakau . . . . . D: W 8—13, 15—18 S 8—13
**Majdan Sopocki,** Distr. Lublin D: W 8—12, 14—16 S 11—12.30
**Małkinia,** Distr. Warschau . . D: W 8—20, S 8—20
**Malogoszcz,** Distr. Radom . . D: W 9—12, 15—18 S 9—11
**Makow Podhal.,** Distr. Krakau D: W 8—20, S 8—13
**Manasterz,** Distr. Krakau . . . D: W 8—13, 15—18 S 8—13
**Marki,** Distr. Warschau . . . . D: W 8—12, 14—16
**Markuszów,** Distr. Lublin . . . D: W 7—12, 14—19 S 7—12
**Mecina,** Distr. Krakau . . . . . D: W 8—13, 15—18 S 8—13
**Medrzechow,** Distr. Krakau . . D: W 8—13, 15—18 S 8—13
**Michałowice,** Distr. Krakau . . D: W 8—13, 15—18 S 8—13
**Miączyn,** Distr. Lublin . . . . D: W 8—12, 15—18 S 10—12
**Miasowa,** Distr. Radom . . . . D: W 8—12, 14—18 S 10—12
**Miastków,** Distr. Warschau . . D: W 8—12, 14—18
**Michów,** Distr. Lublin . . . . . D: W 8—12, 15—18 S 10—11
**Miechow,** Distr. Krakau . . . . D: ununterbrochen
**Miechow, Charsznica,** Distr. Krakau . . . . . D: W 8—20 S 8—13
**Międzyrzec Podlaski,** Distr. Lublin . . . . . D: W 7—22 S 7—22
**Mielec,** Distr. Krakau . . . . . D: ununterbrochen
**Milanów,** Distr. Lublin . . . . D: W 8—12, 15—18 S 9—11
**Milanówek,** Distr. Warschau . D: ununterbrochen
**Milejów,** Distr. Lublin . . . . D: W 8—15 S 9—11
**Miłosna,** Distr. Warschau . . . D: W 7—21 S 7—12
**Minkowice,** Distr. Lublin . . . D: W 8—12, 14—17 S 8—10
**Mińsk Maz.,** Distr. Warschau D: ununterbrochen
**Mircze,** Distr. Lublin . . . . . D: W 8—12, 15—18 S 10—12
**Mirzec,** Distr. Radom . . . . . D: W 8—12, 14—18 S 9—11
**Mniow,** Distr. Radom . . . . . D: W 8—12, 15—18 S 9—11
**Mniszkow,** Distr. Radom . . . D: W 8—12, 14—18 S 10—12
**Modliborzyce,** Distr. Radom . . D: W 8—12, 15—18 S 9—11
**Modliborzyce,** Distr. Lublin . . D: W 8—19 S 11—12
**Modlnica,** Distr. Krakau . . . D: W 8—13, 15—18 S 8—13
**Mogila ü. Krakau 2,** Distr. Krakau . . . . . D: W 8—13, 15—18 S 8—13
**Mogilany,** Distr. Krakau . . . . D: W 8—13, 15—18 S 8—13
**Mogielnica,** Distr. Warschau . D: W 8—20 S 9—11, 15—16
**Mokobody,** Distr. Warschau . . D: 9—11, 16—18
**Molodiatycze,** Distr. Lublin . . D: W 8—12, 15—18 S 10—12
**Moniatycze,** Distr. Lublin . . . D: W 8—12, 15—18 S 10—12
**Morawica,** Distr. Radom . . . D: W 8—12, 14—18 S 9—11
**Mordy,** Distr. Warschau . . . . D: W 9—11, 16—18 S 9—10
**Moscice,** Distr. Krakau . . . . D: ununterbrochen
**Moszczenica,** Distr. Radom . . D: W 8—12, 15—18 S 9—11
**Mszczonów,** Distr. Warschau . D: W 8—21 S 9—12, 15—18
**Motycz,** Distr. Lublin . . . . . D: W 8—12, 15—18 S —
**Mrozy,** Distr. Warschau . . . . D: W 9—12, 15—18 S 9—11
**Mrzyglod,** Distr. Krakau . . . . D: W 8—13, 15—18 S 8—13
**Mszana Dolna,** Distr. Krakau . D: W 8—20 S 8—13
**Mstow,** Distr. Radom . . . . . D: W 10—15 S 10—11
**Mstyczow,** Distr. Radom . . . D: W 8—12, 14—18 S 10—12
**Muszyna,** Distr. Krakau . . . . D: W 8—20 S 8—13
**Myslenice,** Distr. Krakau . . . D: ununterbrochen

## N

**Nadarzyn,** Distr. Warschau . . D: W 8—22 S 7—12, 15—18
**Naglowice,** Distr. Radom . . . D: W 8—12, 14—18 S 10—12
**Nałęczów,** Distr. Lublin . . . . D: W 7—12, 14—19 S 7—12
**Narol,** Distr. Lublin . . . . . D: W 8—12, 14—16 S 11—12.30
**Nawarzyce,** Distr. Radom . . . D: W 8—12, 14—18 S 10—12
**Nawojowa,** Distr. Krakau . . . D: W 8—13, 15—18 S 8—13
**Neumarkt (Dunajec),** Distr. Krakau . . . . . D: ununterbrochen
**Neu Sandez,** Distr. Krakau . . D: ununterbrochen
**Niebylec,** Distr. Krakau . . . . D: W 8—13, 15—18 S 8—13
**Niedrzwica Duża,** Distr. Lublin . . . . . D: W 8—12, 15—18 S 9—10.30
**Niedzwiedz,** Distr. Krakau . . D: W 8—13, 15—18 S 8—13
**Niedźwiada,** Distr. Lublin . . . D: W 9—12, 14—17 S —
**Niegowic ü. Myslenice,** Distr. Krakau . . . . . D: W 8—13, 15—18 S 8—13
**Nieklan,** Distr. Radom . . . . . D: W 8—12, 15—18 S 9—11
**Niemce,** Distr. Lublin . . . . . D: W 8—13, 15—18 S —
**Niepolomice,** Distr. Krakau . . D: W 8—20 S 8—13
**Niezabitów,** Distr. Lublin . . . D: W 7—12, 14—19 S 7—12
**Nisko,** Distr. Krakau . . . . . D: ununterbrochen
**Nowy Korczyn,** Distr. Radom . D: W 8—21 S 9—12
**Nowe Miasto,** Distr. Warschau D: W 8—20 S 9—11, 15—18

## O

**Obrazow,** Distr. Radom . . . . D: W 8—12, 14—18 S 9—11
**Odrowaz,** Distr. Radom . . . . D: W 8—12, 15—18 S 9—11
**Odrzywol,** Distr. Radom . . . . D: W 8—12, 14—18 S 10—12
**Ojcow,** Distr. Krakau . . . . . D: W 8—13, 15—18 S 8—13
**Oksa,** Distr. Radom . . . . . D: W 8—12, 14—18 S 10—12
**Okuniew,** Distr. Warschau . . D: W 7—21 S 7—12
**Olbięcin,** Distr. Lublin . . . . . D: W 8—19 S 11—12
**Olesnica,** Distr. Radom . . . . D: W 8—12, 14—18 S 9—11
**Olesno,** Distr. Krakau . . . . . D: W 8—13, 15—18 S 8—13
**Oleszno,** Distr. Radom . . . . . D: W 8—12, 15—18 S 9—11
**Olsztyn,** Distr. Radom . . . . . D: W 9—12, 14—16 S 10—11
**Opatow,** Distr. Radom . . . . D: ununterbrochen
**Opatowiec,** Distr. Krakau . . . D: W 8—13, 15—18 S 8—13
**Opoczno,** Distr. Radom . . . . D: ununterbrochen
**Opole,** Distr. Lublin . . . . . D: W 7—21 S 7—12
**Otfinow,** Distr. Krakau . . . . D: W 8—13, 15—18 S 8—13
**Osiek,** Distr. Radom . . . . . D: W 8—12, 14—18
**Ostrów Lubelski,** Distr. Lublin D: W 8—12, 15—18 S 9—11
**Ostrów Maz.,** Distr. Warschau D: ununterbrochen
**Ostrowiec Kielecki,** Distr. Radom . . . . . D: ununterbrochen
**Otwock,** Distr. Warschau . . . D: ununterbrochen
**Ozarow,** Distr. Radom . . . . . D: W 8—12, 15—18 S 10—12
**Ożarów,** Distr. Warschau . . . D: ununterbrochen

## P

**Pacanow,** Distr. Radom . . . . D: W 7—21 S 9—12, 15—18
**Padew,** Distr. Krakau . . . . . D: W 8—13, 15—18 S 8—13
**Palecznica,** Distr. Krakau . . . D: W 8—13, 15—18 S 8—13
**Paradyz,** Distr. Radom . . . . . D: W 8—12, 14—18 S 10—12
**Parczew,** Distr. Lublin . . . . . D: W 7—22 S 9—11
**Parszow,** Distr. Radom . . . . . D: W 8—12, 14—18 S 9—11
**Pawłów bei Lublin,** Distr. Lublin . . . . . D: W 8—12, 15—18 S 9—11
**Pawlow,** Distr. Radom . . . . . D: W 8—12, 15—18 S 10—11
**Parysów,** Distr. Warschau . . D: W 8—15
**Pcim,** Distr. Krakau . . . . . D: W 8—13, 15—18 S 8—13
**Petrikau *),** Distr. Radom . . . D: ununterbrochen
**Piaseczno,** Distr. Warschau . . D: ununterbrochen
**Piaski,** Distr. Lublin . . . . . D: W 8—12, 15—18 S —
**Piastów,** Distr. Warschau . . . D: 8—12, 15—18
**Piekoszow,** Distr. Radom . . . D: W 8—12, 14—18 S 9—11
**Pierzchnica,** Distr. Radom . . . D: W 8—12, 14—18 S 9—11
**Pilawa,** Distr. Warschau . . . D: 9—12, 14—17
**Pilica,** Distr. Krakau . . . . . D: W 8—20 S 8—13
**Pilzno,** Distr. Krakau . . . . . D: W 8—20 S 8—13
**Pinczow,** Distr. Radom . . . . D: W 7—21 S 9—12, 15—18
**Pionki,** Distr. Radom . . . . . D: W 8—21 S 8—13
**Piotrowice,** Distr. Lublin . . . D: W 8—13, 14—18 S —
**Piotrkowice,** Distr. Radom . . D: W 8—12, 14—18 S 9—11
**Piszczac,** Distr. Lublin . . . . . D: W 9—15 S —
**Piwniczna,** Distr. Krakau . . . D: W 8—20 S 8—13
**Platerowo,** Distr. Warschau . . D: W 9—11, 16—18 S 9—10
**Płazow,** Distr. Lublin . . . . . D: W 8—12, 14—16 S 11—12.30
**Plesna b/Tarnow,** Distr. Krakau . . . . . D: W 8—13, 15—18 S 8—13
**Pleszow,** Distr. Krakau . . . . D: W 8—13, 15—18 S 8—13
**Podedworze,** Distr. Lublin . . . D: W 8—12, 15—18 S 9—11
**Podkowa Leśna,** Distr. Warschau . . . . . D: ununterbrochen
**Polaniec,** Distr. Radom . . . . D: W 8—12, 14—18 S 10—12
**Polichna Górna,** Distr. Lublin . D: W 8—19 S 11—12
**Popkowice,** Distr. Lublin . . . D: W 8—19 S 11—12
**Porabka Uszewska,** Distr. Krakau . . . . . D: W 8—13, 15—18 S 8—13
**Poremba,** Distr. Warschau . . . D: W 8—12, 15—18
**Poronin,** Distr. Krakau . . . . . D: W 8—20 S 8—13
**Poswietne (Pilica),** Distr. Radom . . . . . D: W 8—12, 14—18 S 10—12
**Potok,** Distr. Radom . . . . . D: W 8—12, 14—18 S 10—12
**Potok Górny,** Distr. Lublin . . D: W 9—12, 15—17 S 11—12
**Potok Wielki,** Distr. Lublin . . D: W 8—19 S 11—12
**Potworow,** Distr. Radom . . . D: W 8—15 S 10—12
**Proszowice,** Distr. Krakau . . D: W 8—20 S 8—13

*) Wähleramt

**Pruchnik**, Distr. Krakau . . . . D: W 8—20 S 8—13
**Pruszków**, Distr. Warschau . . D: ununterbrochen
**Przaslaw**, Distr. Radom . . . . D: W 8—12, 14—18 S 10—12
**Przeclaw**, Distr. Krakau . . . . D: W 8—13, 15—18 S 8—13
**Przedborz**, Distr. Radom . . . . D: W 8—12, 15—18 S 10—12
**Przeworsk**, Distr. Krakau . . . D: ununterbrochen
**Przyrow**, Distr. Radom . . . . D: W 8.30—12.30, 15—18 S 9—11
**Przysucha**, Distr. Radom . . . . D: W 8—12, 14—18 S 10—12
**Przytyk**, Distr. Radom . . . . . D: W 8—12, 14—17 S 10—12
**Puchaczów**, Distr. Lublin . . . D: W 8—12, 15—18 S 9—11
**Puławy**, Distr. Lublin . . . . . D: ununterbrochen
**Pyry**, Distr. Warschau . . . . . D: ununterbrochen
**Pysznica**, Distr. Krakau . . . . D: W 8—13, 15—18 S 8—13
**Puszcza Mariańska**, Distr. Warschau . . . . . D: W 9—12, 15—17 S 8— 9

## R

**Rabka**, Distr. Krakau . . . . . D: ununterbrochen
**Rachanie**, Distr. Lublin . . . . D: W 8—12, 14—16 S 11—12.30
**Raciborowice**, Distr. Lublin . . D: W 8—12, 15—18 S 10—12
**Raciechowice**, Distr. Krakau . D: W 8—13, 15—18 S 8—13
**Radecznica**, Distr. Lublin . . . D: W 9—12, 15—18 S 9—11
**Radkow**, Distr. Radom . . . . . D. W 8—12, 15—18 S 9—11
**Radom** *), Distr. Radom . . . . D: ununterbrochen
**Radomsko**, Distr. Radom . . . D: ununterbrochen
**Radość**, Distr. Warschau . . . D: ununterbrochen
**Radoszyce**, Distr Radom . . . . D: W 8—12, 15—18 S 9—11
**Radzanow (Pilica)**, Distr. Radom . . . . . D: W 8—12, 14—17 S 10—12
**Radzyń Podlaski**, Distr. Lublin D: ununterbrochen
**Raclawice**, Distr. Krakau . . . D: W 8—13, 15—18 S 8—13
**Raclawowka**, Distr. Krakau . . D: W 8—13, 15—18 S 8—13
**Radgoszcz**, Distr. Krakau . . . D: W 8—13, 15—18 S 8—13
**Radlow**, Distr. Krakau . . . . . D: W 8—13, 15—18 S 8—13
**Radomysl a/San**, Distr. Krakau D: W 8—13, 15—18 S 8—13
**Radomysl Wielki**, Distr. Krakau . . . . . D: W 8—20 S 8—13
**Radymno**, Distr. Krakau . . . . D: W 8—20 S 8—13
**Radziszow b/Skawina**, Distr. Krakau . . . . . D: W 8—13, 15—18 S 8—13
**Radziwiłłów**, Distr. Warschau D: W 9—12, 15—17 S 8— 9
**Radzymin**, Distr. Warschau . . D: ununterbrochen
**Raków**, Distr. Radom . . . . . D: W 8—12, 14—18 S 10—12
**Rakszawa**, Distr. Krakau . . . D: W 8—13, 15—18 S 8—13
**Ranizow**, Distr. Krakau . . . . D: W 8—13, 15—18 S 8—13
**Raszyn**, Distr. Warschau . . . D: W 8—12, 15—18 S —
**Ratoszyn**, Distr. Lublin . . . . D: W 8—12, 15—18 S 10.30—12
**Rawa Mazowiecka**, Distr. Radom . . . . . D: ununterbrochen
**Reichschof**, Distr. Krakau . . . D: ununterbrochen
**Rejowiec**, Distr. Lublin . . . . D: W 8—12, 15—18 S 9—11
**Rembertów**, Distr. Warschau . D: W 7—21 S 7—12
**Rogów**, Distr. Radom . . . . . D: W 8—12, 15—18 S 10—12
**Rogozno b/Lancut**, Distr. Krakau . . . . . D: W 8—13, 15—18 S 8—13
**Rokiciny**, Distr. Radom . . . . D: W 8—12, 15—18 S 10—12
**Ropa**, Distr. Krakau . . . . . D: W 8—13, 15—18 S 8—13
**Ropczyce**, Distr. Krakau . . . . D: W 8—20 S 8—13
**Rossosz**, Distr. Lublin . . . . . D: W 9—15 S —
**Roznow**, Distr. Krakau . . . . D: W 8—13, 15—18 S 8—13
**Rozprza**, Distr. Radom . . . . . D: W 8—12, 15—18 S 9—11

*) Wähleramt

**Rozwadow**, Distr. Krakau . . . D: ununterbrochen
**Ruda Lancucka**, Distr. Krakau D: W 8—13, 15—18 S 8—13
**Ruda Maleniecka**, Distr. Radom D: W 8—12, 15—18 S 9—11
**Ruda Różaniecka**, Distr. Lublin D: W 8—12, 14—16 S 11—12.30
**Ruda B über Chelm**, Distr. Lublin . . . . . D: W 8—12, 15—18 S 9—11
**Rudawa b/Krakau**, Distr. Krakau . . . . . D: W 8—13, 15—18 S 8—13
**Rudnik a/San**, Distr. Krakau . D: ununterbrochen
**Rudnik b/Krasnystaw**, Distr. Lublin . . . . . D: W 9—12, 15—17 S 9—11
**Rudniki**, Distr. Radom . . . . . D: W 7—12, 14—16 S 9—10
**Ruskie Piaski**, Distr. Lublin . . D: W 9—12, 15—18 S 11—12
**Ruszcza**, Distr. Krakau . . . . D: W 8—13, 15—18 S 8—13
**Rybczewice**, Distr. Lublin . . . D: W 8—15 S —
**Rybna**, Distr. Krakau . . . . . D: W 8—13, 15—18 S 8—13
**Ryglice**, Distr. Krakau . . . . D: W 8—13, 15—18 S 8—13
**Ryki**, Distr. Lublin . . . . . D: W 7—21 S 11—12
**Rymanow**, Distr. Krakau . . . D: W 8—20 S 8—13
**Rytro**, Distr. Krakau . . . . . D: W 8—13, 15—18 S 8—13
**Rytwiany**, Distr. Radom . . . . D: W 8—12, 14—18 S 10—12
**Rzeczniow**, Distr. Radom . . . D: W 9—12, 15—17 S 9—11
**Rzeczyca**, Distr. Radom . . . . D: W 8—12, 15—18 S 10—12
**Rzejowice**, Distr. Radom . . . D: W 8—12, 15—18 S 9—11
**Rzepiennik Strzyzewski**, Distr. Krakau . . . . . D: W 8—13, 15—18 S 8—13
**Rzezawa**, Distr. Krakau . . . . D: W 8—13, 15—18 S 8—13

## S

**Sadurki**, Distr. Lublin . . . . . D: W 7—12, 14—19 S 7—12
**Samborzec**, Distr. Radom . . . D: W 8—12, 14—18 S 9—11
**Sandomir**, Distr. Radom . . . . D: ununterbrochen
**Sanok**, Distr. Krakau . . . . . D: ununterbrochen
**Sarnowek**, Distr. Radom . . . D: W 9—12, 15—17 S 9—11
**Sawin**, Distr. Lublin . . . . . D: W 8—12, 15—18 S 9—11
**Secemin**, Distr. Radom . . . . . D: W 8—12, 15—18 S 9—11
**Sedziszow**, Distr. Krakau . . . D: W 8—20 S 8—13
**Sedziszow**, Distr. Radom . . . D: W 7—21 S 8—12, 15—18
**Serokomla**, Distr. Lublin . . . D: W 8—12, 14—18 S 8—12
**Sieciechow**, Distr. Radom . . . D: W 8—12.30, 14.30—17.30 S 11—12
**Siedliszcze**, Distr. Lublin . . . D: W 8—12, 15—18 S 9—11
**Siedlce**, Distr. Warschau . . . D: ununterbrochen
**Siemień**, Distr. Lublin . . . . . D: W 8—12, 15—18 S 9—11
**Siennica Różana**, Distr. Lublin D: W 9—12, 15—17 S 9—11
**Siennica**, Distr. Warschau . . . D: W 9—12, 15—18 S 10—12
**Sienno**, Distr. Radom . . . . . D: W 8—12, 15—18 S 9—11
**Siepraw**, Distr. Krakau . . . . D: W 8—13, 15—18 S 8—13
**Silniczka**, Distr. Radom . . . . D: W 8—12, 15—18 S 9—11
**Skala b/Ojców**, Distr. Krakau D: W 8—13, 15—18 S 8—13
**Skalbmierz**, Distr. Krakau . . D: W 8—20 S 8—13
**Skaryszow**, Distr. Radom . . . D: W 8—12, 14—17 S 10—12
**Skarzysko Kamienna**, Distr. Radom . . . . . D: ununterbrochen
**Skawina**, Distr. Krakau . . . . D: W 8—20 S 8—13
**Skierbieszów**, Distr. Lublin . . D: W 9—12, 15—18 S 11—12
**Skierniewice**, Distr. Warschau D: ununterbrochen
**Skolyszyn**, Distr. Krakau . . . D: W 8—13, 15—18 S 8—13
**Skolimów**, Distr. Warschau . . D: ununterbrochen
**Skorkowice**, Distr. Radom . . D: W 8—12, 14—18 S 10—12
**Skotniki**, Distr. Radom . . . . D: W 8—12, 15—18 S 9—11
**Skuły**, Distr. Warschau . . . . D: W 8—12, 14—16
**Slaboszow**, Distr. Krakau . . . D: W 8—13, 15—18 S 8—13

**Slawatycze**, Distr. Lublin . . . D: W 8—12, 15—18 S 9—11
**Slawno**, Distr. Radom . . . . . D: W 8—12, 14—18 S 10—12
**Slomniki**, Distr. Krakau . . . . D: W 8—20 S 8—13
**Slupia**, Distr. Radom . . . . . D: W 8—12, 14—18 S 10—12
**Slupia Nowa**, Distr. Radom . . D: W 8—12, 14—18 S 10—12
**Slupia b/Skierniewice**, Distr. Warschau . . . . . D: W 9—12, 15—17 S 9—10
**Smykow**, Distr. Radom . . . . D: W 8—12, 17—18 S 9—10
**Sobibór**, Distr. Lublin . . . . . D: W 8—12, 15—18 S 9—11
**Sobieszyn**, Distr Lublin . . . . D: W 8—12, 15—18 S 11—12
**Sobienie-Jeziory**, Distr. Warschau . . . . . D: W 8—12, 14—18
**Sobkow**, Distr. Radom . . . . . D: W 8—12, 14—18 S 10—12
**Sobolew**, Distr. Warschau . . . D: W 6—22, S 6—22
**Sobota**, Distr. Warschau . . . D: W 9—11, 16—18 S 9—10
**Sokolow b/Reichshof**, Distr. Krakau . . . . . D: W 8—20 S 8—13
**Sochaczew**, Distr. Warschau . D: ununterbrochen
**Solec (Weichsel)**, Distr. Radom D: W 8—12, 14—17 S 10—12
**Sokolów Podlaski**, Distr. Warschau . . . . . D: ununterbrochen
**Solec Zdrój**, Distr. Radom . . . D: W 8—12, 14—18 S 9—11
**Sosnowica**, Distr. Lublin . . . D: W 8—12, 15—18 S 11—12
**Spiczyn**, Distr. Lublin . . . . . D: W 8—12, 15—18 S 9—11
**Stadlo ü. Alt Sandez**, Distr. Krakau . . . . . D: W 8—13, 15—18 S 8—13
**Stalowa Wola**, Distr. Krakau . D: ununterbrochen
**Stanin**, Distr. Lublin . . . . . D: W 8—12, 14—18 S 8—12
**Stanisławów**, Distr. Warschau D: W 9—12, 15—18 S 10—12
**Staporkow**, Distr. Radom . . . D: W 8—21, S 8—13
**Starachowice**, Distr. Radom . . D: ununterbrochen
**Stary Zamość**, Distr. Lublin . . D: W 9—12, 15—18 S 11—12
**Staszow**, Distr. Radom . . . . . D: W 7—21, S 8—12, 15—18
**Staw**, Distr. Lublin . . . . . D: W 8—12, 15—18 S 9—11
**Stężyca**, Distr. Lublin . . . . . D: W 8—12, 15—18 S 11—12
**Stopnica**, Distr. Radom . . . . D: W 7—21, S 9—12, 15—18
**Stromiec**, Distr. Radom . . . . D: W 8—12, 15—18 S 10—12
**Struga**, Distr. Warschau . . . . D: W 8—12, 14—16
**Struzki**, Distr. Radom . . . . . D: W 8—12, 14—18 S 9—11
**Stryszów**, Distr. Krakau . . . . D: W 8—20, S 8—13
**Strzyzow a. Wislok**, Distr. Krakau . . . . . D: W 8—13, 15—18 S 8—13
**Suchedniow**, Distr. Radom . . D: W 8—21, S 9—12, 15—18
**Sulejow**, Distr. Radom . . . . D: W 8—12, 15—18 S 9—11
**Sulejówek**, Distr. Warschau . . D: W 7—21, S 7—12
**Sulislawice**, Distr. Radom . . . D: W 8—12, 14—18 S 10—12
**Sulkowice**, Distr. Krakau . . . D: W 8—13, 15—18 S 8—13
**Suloszowa**, Distr. Krakau . . . D: W 8—13, 15—18 S 8—13
**Susiec**, Distr. Lublin . . . . . D: W 8—12, 14—16 S 11—12.30
**Swiatniki Gorne**, Distr. Krakau D: W 8—13, 15—18 S 8—13
**Świdnik**, Distr. Lublin . . . . . D: W 8—12, 15—18 S 9—11
**Świerze**, Distr. Lublin . . . . . D: W 8—12, 15—18 S 9—11
**Swietomarz**, Distr. Radom . . . D: W 10—13, 15—17 S 11—12
**Swilcza**, Distr. Krakau . . . . . D: W 8—13, 15—18 S 8—13
**Swoszowice**, Distr. Krakau . . D: W 8—13, 15—18 S 8—13
**Szastarka**, Distr. Lublin . . . . D: W 8—19, S 11—12
**Szczawne**, Distr. Krakau . . . D: W 8—13, 15—18 S 8—13
**Szczawnica**, Distr. Krakau . . . D: W 8—20, S 8—13
**Szczaworyz**, Distr. Radom . . . D: W 8—12, 14—18 S 9—11
**Szczebrzeszyn**, Distr. Lublin . D: W 8—12, 14—18 S 11—12
**Szczekociny**, Distr. Radom . . D: W 7—21, S 8—12, 15—18
**Szczepanow**, Distr. Krakau . . D: W 8—13, 15—18 S 8—13
**Szczucin**, Distr. Krakau . . . . D: W 8—20, S 8—13
**Szczurowa**, Distr. Krakau . . . D: W 8—13, 15—18 S 8—13

*) Wähleramt

**Szczyrzyc ü. Dobra b/Limanowa**, Distr. Krakau . . . . . D: W 8—13, 15—18 S 8—13
**Szerzyny**, Distr. Krakau . . . . D: W 8—13, 15—18 S 8—13
**Szydlow**, Distr. Radom . . . . D: W 8—12, 14—18 S 10—12
**Szydlowiec**, Distr. Radom . . . D: W 8—12, 14—18 S 9—11

## T

**Tarlow**, Distr. Radom . . . . . D: W 8—12, 15—17 S 9—11
**Tarczyn**, Distr. Warschau . . . D: 8—20,
**Tarnawatka**, Distr. Lublin . . D: W 8—12, 14—16 S 11—12.30
**Tarnobrzeg**, Distr. Krakau . . . D: ununterbrochen
**Tarnogród**, Distr. Lublin . . . . D: W 9—12, 15—18 S 9—11
**Tarnow**, Distr. Krakau . . . . . D: ununterbrochen
**Tarnowiec**, Distr. Krakau . . . D: W 8—13, 15—18 S 8—13
**Tegoborze**, Distr. Krakau . . . D: W 8—13, 15—18 S 8—13
**Tenczynek**, Distr. Krakau . . . D: W 8—13, 15—18 S 8—13
**Teresin**, Distr. Warschau . . . D: W 8—12, 15—18 S 9—11
**Terespol a/Bug**, Distr. Lublin . D: W 7—22, S 7—22
**Tereszpol b/Biłgoraj**, Distr. Lublin . . . . . D: W 9—12, 15—18 S 11—12
**Tłuszcz**, Distr. Warschau . . . D: 8—16
**Tomaszów Lubelski**, Distr. Lublin . . . . . D: ununterbrochen
**Tomaszow Mazowiecki**, Distr. Radom . . . . . D: ununterbrochen
**Trawniki**, Distr. Lublin . . . . D: W 8—12, 15—17 S 9—11
**Trojanów**, Distr. Lublin . . . . D: W 8—12, 15—18 S 11—12
**Tryncza**, Distr. Krakau . . . . D: W 8—13, 15—18 S 8—13
**Trzciana b/Myslenice**, Distr. Krakau . . . . . D: W 8—13, 15—18 S 8—13
**Trzciana b/Reichshof**, Distr. Krakau . . . . . D: W 8—13, 15—18 S 8—13
**Trzcinica**, Distr Krakau . . . . D: W 8—13, 15—18 S 8—13
**Trzebieszów**, Distr. Lublin . . D: W 8—12, 14—18 S 8—12
**Trzesn**, Distr. Krakau . . . . . D: W 8—13, 15—18 S 8—13
**Trzydnik**, Distr. Lublin . . . . D: W 8—19, S 11—12
**Tschenstochau***), Distr. Radom D: ununterbrochen
**Tuchow**, Distr. Krakau . . . . D: W 8—20, S 8—13
**Tuczepy**, Distr. Radom . . . . D: W 8—12, 14—18 S 10—12
**Tuczna**, Distr. Lublin . . . . . D: W 9—15, S —
**Turkowice**, Distr. Lublin . . . D: W 8—12, 15—18 S 10—12
**Turobin**, Distr. Lublin . . . . . D: W 8—22, S 9—11
**Tuszow Narodowy**, Distr. Krakau . . . . . D: W 8—13, 15—18 S 8—13
**Tyczyn**, Distr. Krakau . . . . . D: W 8—13, 15—18 S 8—13
**Tylicz**, Distr. Krakau . . . . . D: W 8—13, 15—18 S 8—13
**Tymbark**, Distr. Krakau . . . . D: W 8—13, 15—18 S 8—13
**Tymowa**, Distr. Krakau . . . . D: W 8—13, 15—18 S 8—13
**Tyszowce**, Distr. Lublin . . . . D: W 8—12, 14—18 S 10—12

## U

**Uchanie**, Distr. Lublin . . . . . D: W 8—12, 15—18 S 10—12
**Uhrynow**, Distr. Lublin . . . . D: W 8—12, 15—18 S 10—12
**Ujanowice ü. Limanowa**, Distr. Krakau . . . . . D: W 8—13, 15—18 S 8—13
**Ujazd**, Distr. Radom . . . . . D: W 8—12, 14—18 S 8—10
**Ulan**, Distr. Lublin . . . . . D: W 8—12, 14—18 S 8—12
**Ulanow**, Distr. Krakau . . . . . D: W 8—20, S 8—13
**Ursus**, Distr. Warschau . . . . D: W 9—12, 15—18 S 8—12
**Urszulin**, Distr. Lublin . . . . . D: W 8—12, 15—18 S 9—11

**Urzedow**, Distr. Lublin . . . . D: W 8—19, S 11—12
**Uscie Solne**, Distr. Krakau . . D: W 8—13, 15—18 S 8—13
**Uszew**, Distr. Krakau . . . . . D: W 8—13, 15—18 S 8—13

## W

**Wachock**, Distr. Radom . . . . D: W 8—12, 14—18 S 9—11
**Wadowice Gorne**, Distr. Krakau . . . . . D: W 8—13, 15—18 S 8—13
**Waręż**, Distr. Lublin . . . . . D: W 9—12, 15—18 S 10—12
**Warka**, Distr. Warschau . . . D: W 7—19 S 7—12 / 15—18
**Warschau**, Distr. Warschau . D: ununterbrochen
**Wasniow**, Distr. Radom . . . . D: W 8—12, 15—18 S 9—11
**Wąwolnica**, Distr. Lublin . . . D: W 7—12, 14—19 S 7—12
**Węgrów**, Distr. Warschau . . . D: W 8—21, S 8—9 / 12—13
**Werbkowice**, Distr. Lublin . . D: W 8—12, 15—18 S 10—12
**Wesoła**, Distr. Warschau . . . D: W 7—21, S 7—12
**Wielgomlyny**, Distr. Radom . . D: W 8—12, 15—18 S 9—11
**Wieliczka**, Distr. Krakau . . . D: W 8—20, S 8—13
**Wielkie Drogi**, Distr. Krakau . D: W 8—13, 15—18 S 8—13
**Wielgolas b/Mińsk**, Distr. Warschau . . . . . D: W 9—11, 15—17 S 9—12
**Wieloglowy**, Distr. Krakau . . D: W 8—13, 15—18 S 8—13
**Wielopole Skrzynskie**, Distr. Krakau . . . . . D: W 8—13, 15—18 S 8—13
**Wieniawa**, Distr. Radom . . . . D: W 8—12, 14—18 S 10—12
**Wierzbica**, Distr. Lublin . . . . D: W 8—12, 15—18 S 9—11
**Wierzbica**, Distr. Radom . . . D: W 8—12, 14—17 S 10—12
**Wierzbnik**, Distr. Radom . . . D: W 7—21, S 9—12
**Wierzbno**, Distr. Krakau . . . . D: W 8—13, 15—18 S 8—13
**Wierzchowiska**, Distr. Lublin . D: W 8—20, S 11—12
**Wietrzychowice**, Distr. Krakau D: W 8—13, 15—18 S 8—13
**Wilanów**, Distr. Warschau . . D: ununterbrochen
**Wilczyce**, Distr. Radom . . . . D: W 8—12, 14—18 S 9—11
**Wilga**, Distr. Warschau . . . . D: W 8—12, 14—18 S 11—12 / 15—16
**Wilkołaz**, Distr. Lublin . . . . D: W 8—19, S 11—12
**Wilków**, Distr. Lublin . . . . D: W 7—12, 14—19 S 7—12
**Wiskitki**, Distr. Warschau . . . D: 9—12, 15—18
**Wislica**, Distr. Radom . . . . . D: W 8—21, S 9—12
**Wisnicz Nowy**, Distr. Krakau . D: W 8—20, S 8—13
**Wisniowa a. Wislok**, Distr. Krakau . . . . . D: W 8—13, 15—18 S 8—13
**Wisznice**, Distr. Lublin . . . . D: W 8—12, 15—18 S 9—11
**Witanowice ü. Krakau 2**, Distr. Krakau . . . . . D: W 8—13, 15—18 S 8—13
**Włodawa**, Distr. Lublin . . . . D: W 8—12, 15—18 S 9—11
**Włoszczowa**, Distr. Radom . . D: ununterbrochen
**Wodzisław**, Distr. Radom . . . D: W 8—18, S 10—12
**Wohyń**, Distr. Lublin . . . . . D: W 9—12, 15—17 S 9—11
**Wojciechów**, Distr. Lublin . . . D: W 8—12, 15—18 S 9—11
**Wojciechow**, Distr. Radom . . D: W 8—12, 15—18 S 9—11
**Wojciechowice**, Distr. Radom D: W 9—12, 15—17 S 9—11
**Wojnicz**, Distr. Krakau . . . . D: W 8—20, S 8—13
**Wojsławice**, Distr. Lublin . . . D: W 8—12, 15—18 S 9—11
**Wolanow**, Distr. Radom . . . . D: W 8—12, 14—18 S 10—12
**Wola Uhruska**, Distr. Lublin . D: W 8—12, 15—18 S 9—11
**Wola Wereszczyńska**, Distr. Lublin . . . . . D: W 8—12, 15—18 S 9—11
**Wola Zarzycka**, Distr. Krakau D: W 8—13, 15—18 S 8—13
**Wolborz**, Distr. Radom . . . . D: W 8—12, 15—18 S 10—11
**Wolbrom**, Distr. Krakau . . . . D: ununterbrochen
**Wólka Lubelska**, Distr. Lublin D: W 8—12, 15—18 S —
**Wołomin**, Distr. Warschau . . . D: 8—20,
**Wyryki**, Distr. Lublin . . . . . D: W 8—12, 15—18 S 9—11
**Wysmierzyce**, Distr. Radom . . D: W 8—12, 15—18 S 10—12
**Wysokie**, Distr. Lublin . . . . D: W 9—12, 15—17 S 9—11
**Wyszków**, Distr. Warschau . . D: 8—12, 15—18

## Z

**Zabierzow b/Krakau**, Distr. Krakau . . . . . D: W 8—13, 15—18 S 8—13
**Zabierzow Kr. Niepolomice**, Distr. Krakau . . . . . D: W 8—13, 15—18 S 8—13
**Ząbki**, Distr. Warschau . . . . D: W 8—12, 14—16
**Zabno b/Tarnow**, Distr. Krakau . . . . . D: W 8—20, S 8—13
**Zaborów**, Distr. Warschau . . D: W 8—12, 15—17 S 8—10
**Zabrodzie**, Distr. Warschau . . D: W 8.30—13, 13.30—17 S 8.30—13.30
**Zagnansk**, Distr. Radom . . . . D: W 8—12, 14—18 S 9—11
**Zagorz 2**, Distr. Krakau . . . D: W 8—20 S 8—13
**Zagorzany**, Distr. Krakau . . . D: W 8—13, 15—18 S 8—13
**Zakliczyn a. Dun.**, Distr. Krakau . . . . . D: W 8—20, S 8—13
**Zaklików**, Distr. Lublin . . . . D: W 8—19 S 11—12
**Zakopane**, Distr. Krakau . . . D: ununterbrochen
**Zakrzew**, Distr. Lublin . . . . D: W 9—12, 15—17 S 9—11
**Zakrzówek**, Distr. Lublin . . . D: W 8—19, S 11—12
**Zamość**, Distr. Lublin . . . . . D: ununterbrochen
**Zarki**, Distr. Radom . . . . . D: W 9—12, 15—18 S 9—11
**Zarnow**, Distr. Radom . . . . . D: W 8—12, 14—18 S 10—12
**Zarnowiec**, Distr. Krakau . . . D: W 8—13, 15—18 S 8—13
**Zarszyn**, Distr. Krakau . . . . . D: W 8—20, S 8—13
**Zarzecze b/Jaroslau**, Distr. Krakau . . . . . D: W 8—13, 15—18 S 8—13
**Zawada b/Zamość**, Distr. Lublin . . . . . D: W 9—12, 15—18 S 11—12
**Zawichost**, Distr. Radom . . . D: W 8—12, 14—18 S 9—11 / 15—16
**Zawoja**, Distr. Krakau . . . . . D: W 8—13, 15—18 S 8—13
**Zbuczyn b/Siedlce**, Distr. Warschau . . . . . D: W 8—13, 15—19 S 9—10 / 15—16
**Zbydniow**, Distr. Krakau . . . D: W 8—13, 15—18 S 8—13
**Zbyszyce**, Distr. Krakau . . . . D: W 8—13, 15—18 S 8—13
**Żegiestow**, Distr. Krakau . . . D: W 8—20, S 8—13
**Żegocina**, Distr. Krakau . . . D: W 8—13, 15—18 S 8—13
**Zegrze**, Distr. Warschau . . . . D: W 9—12, 15—17 S —
**Żelechów**, Distr. Warschau . . D: W 6—22, S 6—22
**Zemborzyce**, Distr. Lublin . . D: W 8—12, 15—18 S 9—11
**Zembrzyce**, Distr. Krakau . . . D: W 8—20, S 8—13
**Zduny**, Distr. Warschau . . . . D: W 8—12, 14—19 S 9—11
**Zglobien**, Distr. Krakau . . . . D: W 8—13, 15—18 S 8—13
**Zielonka**, Distr. Warschau . . D: ununterbrochen
**Zlota Pinczowska**, Distr. Radom . . . . . D: W 8—12, 14—18 S 9—11
**Złotokłos**, Distr. Warschau . . D: W 8—12, 14—17 S 11—13
**Zmigrod**, Distr. Krakau . . . . D: W 8—20, S 8—13
**Żmudź**, Distr. Lublin . . . . . D: W 8—12, 15—18 S 9—11
**Żniatyń**, Distr. Lublin . . . . . D: W 8—12, 15—18 S 10—12
**Żółkiewka**, Distr. Lublin . . . . D: W 8—22, S 9—11
**Zolynia**, Distr. Krakau . . . . . D: W 8—13, 15—18 S 8—13
**Zurawica**, Distr. Krakau . . . D: W 8—20, S 8—13
**Zwierzyniec**, Distr. Lublin . . . D: W 8—12, 14—18 S 11—12
**Zwolen**, Distr. Radom . . . . . D: W 8—21, S 9—12
**Żyrardów**, Distr. Warschau . . D: 7—21,
**Żyrzyn**, Distr. Lublin . . . . . D: W 7—12, 14—19 S 7—12
**Żytno**, Distr. Radom . . . . . D: W 8—12, 15—18 S 9—11



# Verzeichnis
## der öffentlichen Sprechstellen an Orten ohne Vermittlungsstelle

# Spis
## publicznych rozmównic telefonicznych w miejscowościach nie posiadających central telefonicznych

| Ort | Distrikt | VSt | Dienststunden |
|---|---|---|---|
| Antoniow | Krakau | Radomysl/San | W 8—13, 15—18 S 8—13 |
| Bachorz | Krakau | Dynow | W 8—13, 15—18 S 8—13 |
| Belechow üb. Łowicz | Warschau | Łowicz | W 8—12, 14—19 S 9—11 |
| Besko | Krakau | Zarszyn | W 8—13, 15—18 S 8—13 |
| Biadoliny | Krakau | Debno | W 8—12, 15—18 S — |
| Bolechowice | Krakau | Zabierzow b. Krakau | W 8—13, 15—18 S 8—13 |
| Borek Fałęcki | Krakau | Krakau | W 8—12, 15—18 S — |
| Borkowice | Radom | Opoczno | W 8—12, 14—18 S 10—12 |
| Borowie | Warschau | Garwolin | W 11—13 — S — |
| Broniszow | Krakau | Kazimierza Wielka | W 8—13, 15—17 S — |
| Bronowice Małe | Krakau | Krakau | W 8—12, 15—18 S — |
| Brwinów | Warschau | | W 8—12, 15—18 S 9—10[30] |
| Brzezie b. Niepolomice | Krakau | Klaj | W 8—12, 15—17 S — |
| Budzow | Krakau | Kalwaria | W 8—12, 14—16 S — |
| Choszczówka | Warschau | Legionowo | W 9—12, 15—17 S — |
| Ciche | Krakau | Czarny | W 8—13, 15—18 S 8—13 |
| Chotomów | Warschau | Legionowo | W 9—1 — S — |
| Cmolas | Krakau | Reichshof | W 8—13, 15—18 S 8—13 |
| Czerwień | Warschau | Ostrów Maz. | W 8—12, 14—18 S 9—11 |
| Czyzyny | Krakau | Krakau | W 8—12, 15—17 S — |
| Dabie b. Mielec | Krakau | Mielec | W 8—13, 15—18 S 8—13 |
| Domaniewice | Warschau | Łowicz | W 8—12, 14—17 S 11—13 |
| Domanice | Warschau | Siedlce | W 9—12, 16—18 S 9—10 |
| Dorbrzechow | Krakau | Strzyzow | W 8—13, 15—18 S 8—13 |
| Glinik Mariampolski | Krakau | Gorlice | W 8—11, 15—18 S — |
| Glogoczow | Krakau | Myslenice | W 8—13, 15—18 S 8—13 |
| Gołków | Warschau | Piaseczno | W 8—12, 14—17 S 11—13 |
| Grabiny | Krakau | Debica | W 8—13, 15—18 S 8—13 |
| Grabków | Warschau | Mińsk | W 8—12, 15—18 S 9—11 |
| Hoczew | Krakau | Sanok | W 8—13, 15—18 S 8—13 |
| Iłów | Warschau | Sochaczew | W 8—12, 15—18 S 8—12 |
| Imbranowice | Krakau | Wolbrom | W 9—13 — S — |
| Izdebki | Krakau | Brzozow | W 8—13, 15—18 S 8—13 |
| Jacmierz | Krakau | Zarszyn | W 8—13, 15—18 S 8—13 |
| Jakubow | Warschau | Mińsk Maz. | W 8—12, 13—17 S — |
| Jarocin | Krakau | Nisko | W 8—13, 15—18 S 11—12 |
| Jasionow | Krakau | Brzozow | W 8—13, 15—18 S 8—13 |
| Jaslany | Krakau | Mielec | W 8—13, 15—18 S 8—13 |
| Jeziorna | Warschau | Skolimow | W 8—12, 14—16 S — |
| Józefów | Warschau | Otwock | W 8—12, 14—16 S — |
| Karczew | Warschau | Otwock | W 8—12, 14—17 S — |
| Karolew | Warschau | Grójec | W 9—13 — S 11—13 |
| Korczew | Warschau | Siedlce | W 9—12, 16—18 S 9—10 |
| Kozmice Wielkie | Krakau | Wieliczka | W 8—15 — S — |
| Krasienin | Lublin | Lublin | W 8—12, 15—18 S 9—11 |
| Krasnobrod | Lublin | Zamość | W 9—12, 15—18 S 11—12 |
| Kreszow | Krakau | Rudnik a. San | W 8—13, 15—18 S 8—13 |
| Krzywaczka | Krakau | Mogilany | W 9—13 — S — |
| Ładzice | Radom | Radomsko | W 8—12, 14—18 S 9—11 |
| Lagiewniki | Krakau | Krakau | W 8—12, 15—18 S — |
| Lencze | Krakau | Kalwaria Zebrz. | W 8—14 — S — |
| Losie | Krakau | Ropa | W 9—12, 15—17 S — |

| Ort | Distrikt | VSt | Dienststunden |
|---|---|---|---|
| Lupkow | Krakau | Komancza | W 8—13, 15—18 S — |
| Luszowice | Krakau | Dabrowa | W 8—12, 15—18 S — |
| Lutcza | Krakau | Strzyzow | W 8—13, 15—18 S 8—13 |
| Maniowy | Krakau | Neumarkt Dunajec | W 8—13, 15—18 S 8—13 |
| Miedniewice | Warschau | Wiskitki Żyrardow | W 9—12, 13—16 S — |
| Międzylesie | Warschau | Hrubieszów | W 9—11, 15—16 S — |
| Mieniany | Lublin | Anin | W 8—12, 15—18 S 10—12 |
| Moderowka | Krakau | Jaslo | W 9—12, 15—17 S — |
| Mokrzyska | Krakau | Brzesko | W 8—12, 15—18 S — |
| Mydlniki | Krakau | Krakau | W 8—14, — S — |
| Niebieszczany | Krakau | Sanok | W 8—13, 15—18 S 8—13 |
| Nieborów | Warschau | Łowicz | W 8—12, 14—19 S 9—11 |
| Nowosielec | Krakau | Sanok | W 8—13, 15—18 S 8—13 |
| Okocim | Krakau | Brzesko | W 8—12, 15—18 S — |
| Okrzeja | Lublin | Łukow | W 8—12, 14—18 S 8—12 |
| Olpiny | Krakau | Biecz | W 9—12, 15—17 S — |
| Olszyny | Krakau | Wojnicz | W 8—12, 15—18 S 8—12 |
| Osiek | Krakau | Zmigrod | W 9—12, 15—17 S — |
| Piaski Wielkie | Krakau | Krakau | W 8—11, 15—17 S — |
| Poręba | Warschau | Wyszków | W 8—12, 15—18 S 9—11 |
| Poturzyn | Lublin | Dolhobyczów | |
| Pradnik Czerwony | Krakau | Krakau | W 8—20, — S 8—13 |
| Prokocin | Krakau | Krakau | W 8—12, 15—18 S 8—13 |
| Pustelnik | Warschau | | W 8—12, 14—16 S — |
| Raciborowice | Krakau | Krakau | W 9—13, — S — |
| Racowice | Krakau | Krakau | W 8—12, 15—18 S — |
| Rowne | Krakau | Krosno | W 8—13, — S 9—11 |
| Rudy Rysie | Krakau | Brzesko | W 8—12, 15—18 S — |
| Ryczow | Krakau | Brzeznica | W 9—14, — S — |
| Rzemien | Krakau | Mielec | W 8—13, 15—18 S 8—13 |
| Rzochow | Krakau | Mielec | W 8—13, 15—18 S 8—13 |
| Sewoka | Krakau | Gorlice | W 8—12, 15—17 S — |
| Slotwina | Krakau | Brzesko | W 8—12, 15—18 S — |
| Sobow | Krakau | Tarnobrzeg | W 8—13, 15—18 S 8—13 |
| Staniatki Podleze | Krakau | Niepolomice | W 8—11, 15—17 S — |
| Strazow | Krakau | Reichshof | W 8—13, 15—18 S 8—13 |
| Swider | Warschau | Otwock | W 8—12, 14—16 S — |
| Swiecany | Krakau | Biecz | W 9—12, 15—17 S — |
| Szaflary | Krakau | Neumarkt Dunajec | W 8—13, 15—18 S 8—13 |
| Szymbark | Krakau | Gorlice | W 9—12, 15—17 S — |
| Targowiska | Krakau | Krosno | W 8—20, — S 9—12 |
| Trabki | Krakau | Wieliczka | W 8—14 — S — |
| Uscie Ruskie | Krakau | Gorlice | W 9—12, 15—17 S — |
| Wawer | Warschau | Anin | W 8—12, 14—16 S — |
| Wereszczyn | Lublin | Urszulin | W 8—12, 15—18 S 9—11 |
| Wiercany | Krakau | Sedziszow | W 8—13, 15—18 S 8—13 |
| Wierzchoslawice | Krakau | Bogumilowice | W 8—12, 15—18 S 8—12 |
| Włochy | Warschau | Warschau (453) | W 8—12, 14—17 S — |
| Wojcieszków | Lublin | Adamow | W 8—12, 14—18 S 8—12 |
| Wola Justowska | Krakau | Krakau | W 8—13 — S — |
| Wólka Lubelska | Lublin | Lublin | |
| Wroblik Szlachecki | Krakau | Rymanow Stadt | W 9—12, 15—18 S 9—11 |
| Wrzawy | Krakau | Trzesn | W 8—13, 15—18 S 8—13 |
| Zaborow | Krakau | Szczurowa | W 8—12, 15—18 S — |
| Zassow | Krakau | Sedziszow | W 8—13, 15—18 S 8—13 |
| Zielonki | Krakau | Krakau | W 8—14, — S — |
| Zlaków Kościelny | Warschau | Łowicz | W 8—12, 14—19 S 9—11 |



# DISTRIKT KRAKAU

## Vorbemerkungen:

Zur Erledigung von Wünschen und Anfragen in Fernsprechangelegenheiten wende man sich an folgende Dienststellen:

1. **Auskunft** . . . . . **Rufnummern** **15050 14780**
   gibt Bescheid über Rufnummern, die im amtlichen Fernsprechbuch nicht gefunden werden.

2. **Aufsicht** . . . . . **Rufnummer** **12357**
   ist in Anspruch zu nehmen, wenn bei einer Fernverbindung Schwierigkeiten auftreten.

3. **Entstörungsstelle** . . . . . **Rufnummer** **20017**
   nimmt Meldungen über Störungen der Fernsprechanschlüsse entgegen.

4. **Fernamt** . . . . . **Rufnummer** **00**
   Annahme von Ferngesprächen Ausführungszeit Ferngesprächsgebühren.

5. **Fernsprechanmeldestelle** **Rufnummer** **14041**
   bearbeitet Anträge auf Herstellung, Änderung Übertragung und Kündigung von Fernsprecheinrichtungen.

## Uwagi wstępne:

Dla otrzymania wyjaśnień na życzenia i pytania w sprawach telefonicznych należy się zwrócić do następujących miejsc służbowych:

1. **Informacja** . . . . . **numery** **15050 14780**
   daje informacje o numerach abonentów, których nie można znaleźć w książce telefonicznej.

2. **Kontrola** . . . . . **numer** **12357**
   należy korzystać z niej w wypadkach, gdy w połączeniach międzymiastowych następują trudności uniemożliwiające rozmowę.

3. **Służba usuwania uszkodzeń** . . **numer** **20017**
   przyjmuje zgłoszenia o uszkodzeniu połączeń telefonicznych.

4. **Urząd telefoniczny** . . . . . **numer** **00**
   przyjmowanie zgłoszeń na rozmowy międzymiastowe, obliczanie czasu trwania rozmowy i należności za rozmowy telefoniczne.

5. **Zgłoszenia telefoniczne** . . . . . **numer** **14041**
   opracowuje podania na założenie, zmianę, przeniesienie i zniesienie urządzeń telefonicznych abonentowych.

## Buchstabiertafel

### Telefoniczna Tabela Sylabizacyjna

#### Inland — W Kraju

| | | | |
|---|---|---|---|
| A = Anton | | N = Nordpol | |
| Ä = Ärger | | O = Otto | |
| B = Bruno | | Ö = Öse | |
| Ch = Charlotte | | P = Paula | |
| C = Cäsar | | Q = Quelle | |
| D = Dora | | R = Richard | |
| E = Emil | | S = Siegfried | |
| F = Fritz | | T = Toni | |
| G = Gustav | | U = Ulrich | |
| H = Heinz | | Ü = Übel | |
| I = Ida | | V = Viktor | |
| J = Jot | | W = Wilhelm | |
| K = Kurfürst | | X = Xanthippe | |
| L = Ludwig | | Y = Ypern | |
| M = Marie | | Z = Zeppelin | |

#### Ausland — Zagranica

| | |
|---|---|
| A = Amsterdam | P = Paris |
| B = Baltimore | Q = Quebeck |
| C = Casablanca | R = Roma |
| D = Danmark | S = Santiago |
| E = Edison | T = Tripoli |
| F = Florida | U = Upsala |
| G = Gallipoli | V = Valencia |
| H = Havana | W = Washington |
| I = Italia | X = Xanthippe |
| J = Jerusalem | Y = Yokohama |
| K = Kilogramm | Z = Zürich |
| L = Liverpool | |
| M = Madagascar | |
| N = New York | |
| O = Oslo | |

# A

Abdermann, Sigismund, Dr., Rechtsanw., Pierackistr. 5 127 62
Abrahamer, D., Bäckerei, Komm. Leit., 29. Listopada 37 183 05
Adler, Chem. Fbr., Nadwiślańskastr. 9 + 143 84
AEG, Eletrizitäts-Ges. mbH, Gertrudenstr. 10 105 26, 125 26
Afka, Regenschirmfbr., Treuh. Frühauf., Miodowa 10 117 39
Affenkraut, J., Hutfbr., Treuh. Franz Korbiel, Kommandanturstr. 17 148 96
Agfa-Foto, Vertr. d. I. G. Farbenindustrie AG, (8—16), Markastr. 2 178 31
Agfa-Foto, Verteilungslager (17—7), Floriańskastr. 47 161 00
Agrarbank, Zweigst., Stephanspl. 8 + 100 23, + 142 00, + 108 84
Agrarbank, Zweigst., Fil., Weichselstr. 3 + 122 12
Agraria, Export, Import, GmbH, Vertr., Westring 28 174 79
Agrarverlag Ost, GmbH, Josefitow 11 212 41
Agromechanika, GmbH, Filipa 13 107 86
Ahlborn, O., Dr., Szopenastr. 10 121 20
Ahlers, Otto, Bibliothekar, Garncarska 14/1 + 213 05
Akfal, Kunsteisfbr., Chocimskag. 19 + 142 74
Akropol, Graph. Anst., Komm. Leit., Grzegorzecka 126 38/39
Aksak, Jozef, Teresyg. 8 174 72
Aksmann, Ludwik, Schreibmaschinenbüro u. Werkstätten, Biuro maszyn, przepisywanie, warsztaty mech., Jagiellońska 7 + 132 88
Aktien Hypothekenbank, Fil., Adolf-Hitler-Pl. 21 232 20
Aladin, Elektr. Ges., Kasinogasse 10 170 72
Alba, Chem. Wäscherei u. Färberei, Łazarza-Boczna 2 171 24
Albrecht, Richard, Dr., Referent, Wąsowiczastr. 14/8 207 52
Aleksandrowicz, Komm. Leit. 140 64
Aleksandrowicz, R., Papier. Büroart. u. Malermat.-Hdlg., Str. d. Wehrmacht 11 103 11
Aleksandrowicz, Papiergrosshdlg., Lange Gasse 1 224 21/24
Allgemeine Kreditbank, Adolf-Hitler-Pl. 35 156 25
Allgemeine Ortskrankenkasse f. d. Stadt- u. Landkreis Kattowitz, Stephanspl. 5 101 28
Allgemeine Versicherungsanstalt a. Gegenseitigkeit, Woiwodschaftsinspekt., Westring 172 92, 126 05
Allgemeine Versicherungsanstalt a. Gegenseitigkeit Anst. d. Oefftl. Rechts, Kr. Insp. 110 48
Altesse-Wisła, AG, Lange Gasse 17 140 45
Alumin, Industriewk., GmbH, Veredlg. v. Paraffin u. Alumin. Fol., Plaszowska 45 171 93
Ambulatorium für kranke Tiere, Poststr. 12 181 81
Ameisen, E., Verk.-Büro, Westring 3 144 07
American Joint Distribution Committee, Kommandanturstr. 10 211 80
Amersin, Leopold, Kfm., Batorego 17/8 212 06

**Amt des Generalgouverneurs,**
s. Regierung d. Gen. Gouv. +

Ancuta Udawiczenko, Lidya, beeid. Gerichtsdolmetscher d. russ. Sprache, Blichstr. 4 + 163 86
Ancuta Udawiczenko, Lidja, przysięgłum. sąd. jęz. rosyj., Burgstr. 40 + 171 00
Anczye, Druckerei, Zwierzyniecka 2 + 101 94
Anis, Ida, Kolonialwaren-, Delikatessen u. Obstgrosshdlg., Treuh. Niklas, Schusterg. 15 106 79
Anstalt für verwaiste Knaben d. Peter Michałowski, Stiftung St. Josef, Hauptverwltg. d. Meierhofs u. d. Industr. Betriebe, Reichsstr. 66 170 03
Antonowitsch, Roman, Sienkiewiczastr. 2/5 179 83
Antos, Antoni, Konditorei, Reichsstr. 47 185 58
Apollo, Deutsches Lichtspieltheater, Thomasg. 11 + 111 20
Apotheke, Blaue, Heinrich Banke, Alte Weichselstr. 77 160 92
— Bożego Miłosierdzia, Zwierzyniecka 7 124 27
— Debniki, Madalińskistr. 7 124 70
— Deutsche, Zur Sonne, Adolf-Hitler-Pl. 42 114 27
— Hygea, Treuh. Burkhard, Zakopaner Str. 27 147 06
— Lazaruskrankenhaus, Kopernika 17 124 45
— Lindner, Adam, Mgr., Matejkipl. 2 156 11
— Luczka, Karol, Rynek Podgórski 9 134 41
— Majkot, Teofil, Invalidenplatz 7 156 10
— Marcisiewicz, J., Kommandanturstr. 6 121 35
— Mariańska, N. Flisowska, Kattowitzer Str. 78 156 48
— Michalik, Czesław, Lobzowska 20 220 15
— XIV, Mgr. W. Radwański, Leiter Głodkiewiczowa, Bahnhofstr. 7 121 82
— Św. Teresy, Mgr. Marian Trzop, Senatorskastr. 5 118 78
— Wiszniewski, Florianstr. 15 + 100 31
— Mgr. Ewa Popiel-Zaufal, Bronowice Małe, Al. Wyspiańskiego 4 201 44
— pod Aniołem, Inh. Żurawski, Kościuszki 18 + 104 45
— zu den drei Kronen, Retoryka 1 130 72
— zu den drei Sternen, Rakowicka 12 114 08
— zum Aeskulap, Gertrudystr. 1 158 90
— zum Engel, Dietlastr. 76 105 30
— zum Engel, Inh. Żurawski, Kościuszki 18 + 104 45
— zum goldenen Elefanten, Mgra Tadeusza Oświecimskiego, Grodzka 17 102 03
zum goldenen Kopf, Mgr. St. Krowczyński u. Norek, Adolf-Hitler-Pl. 13 131 72
— zum goldenen Löwen, Lange Gasse 4 + 102 94
— zum goldenen Tiger, Stephansg. 1 104 02
— zum Neger, Krakauer Str. 19 101 21
— zur hl. Kinga, J. Reinfuss's Erben, Grzegorzecka 9 118 57
— zur Goldenen Krone, Komm. Verw., Adolf-Hitler-Pl. 22 161 51
— zur Vorsehung, Mgr. Joh. Stenzel, Reichsstr. 23 106 62
— zur Vorsehung, Mgr. Edward Matula, Podgórze, Brodzińskiego 1 221 90
Apothekerkammer i. d. Gesundheitskammer f. das Gen. Gouv., Str. der Wehrmacht 3 114 91
Arbeitsamt, Lubelskastr. 25 208 50, 208 70, 208 80
Lubelskastr. 27 209 10
Lubelskastr. 25/27 223 00/04
Dr. Nitsche, Ober-Reg.-Rat, Wohn. Polizeistr. 20b 186 90
Judeneinsatz, Dietlastr. 91 202 79
Arbeitsgemeinschaft, Ing. u. Baumstr. R. Spohn, R Fürst u. R. Richter, Burgstr. 58 177 58
Lagerplatz, Łobzowska 38 177 59
Baust. Burg 130 30
Arbeitsgemeinschaft, A. Kula, G. Pagac u. J. Rozhold, Batorego 15a 109 85
Arbeitsgemeinschaft der Krakauer Tischlereibetriebe, Gesch. Führer Arch. P.A. Gramatzky, Wincentego Pola 7 203 66
Arbeitsgemeinschaft d. Viehkaufleute i. Dtsch. Gen. Gouv. Polen 173 43
Arcularius, Liselotte, Asnykastr. 10/2 162 86
Arkadia, Likörfbr., Rzeźnicza 3 + 158 13
Arkadia, fabryka wódek i likierów, Rzeźnicza 3 + 158 14
Armaturenfabrik, Lagiewniki 115 03
Ars Sacra, Tiefdruckerei, Reichsstr. 16 + 156 66
Artepor, Techn. Art., Jagiellońska 9 107 87
Artigraf, AG, Industriewk. f. Erzeug. v. künstl. Reklameart. u. Emballagen a. Papier u. Blech., Zakł. Przemysł. dla Wyr. Rekl. i Opakowań z Pap. i Blachy, S. A., Robert-Koch-Str. 65 149 59
Artzt, Karol, Dr., Berater i. Verwalt.-Rechtssachen, Gerichtl. Dolmetscher d. Dtsch. Sprache, Garncarskastr. 5 + 148 85
Artzt, Karol, Dr. Biuro porad prawnych w spraw. admin., tłumacz przys. jęz. niem., Garncarskastr. 5 + 148 85
Ar-Wet, Artikel f. Vet. Medizin, Pawia 8 166 60
Ar-Wet, Artikel f. Vet. Medizin, Zamojskiegostr. 29 182 57
Arzt, Wilhelm, Büro, Floriang. 40/1 159 28
As, Waschanstalt I. Tytus, Katowastr. 9 188 27
Asid, Serum Inst. Warschau, AG, Abt. Pflanzenschutz u. Desinfektion, Marienpl. 1 102 55
Astel, Stelzer, A., Treuh., Bürobedarfsart., Büro, Ostring 8 156 35
Atra-Thorn, Vertr. Franz Pletnitzki, Markastr. 7/9 + 110 60
Auftragsbüro Wiesław Majewski, Konces. Biuro Zleceń, Plac W.W. Świętych 8 + 155 06
Au printemps, Blumenhandlung, Inh. W. Tychanowicz, Schusterg. 7 + 122 92
Ausbildungswerkstatt d. B. f. L. i. Reichsluftfahrtmin., Krupnicza, Staatl. Gewerbeschule 108 22
Auto-Ausrüstung u. Zubehör, Fa. Ostmark, Techn. Art., Ing. Max Schuster, Alte Weichselstr. 8 + 212 05
Autodienst, Inh. Karl Baeslack, Masarska 4 189 15
Auto-Elektr.-Diesel, Bosch Dienst, Brüder Zwettler, Tatarska 3 188 06
Auto-Elektromech.-Werkstätte, Adolf Siwek u. Alfred Hein, Smolki 11 178 36
Automobilwerkstatt Frez-Mout, Grzegorzecka 32 142 14
Auto-Reparatur Tilgung, Johann Szczerbatenko, Dietla 36 217 12
Autoservice, W. Seemann, Köpplerpl. 12 112 46
Autostart, Akku-Service-Varta, Zwierzyniecka 29 201 39
Auto-Technika, Bracka 5 143 43
Autotransport, Lange Gasse 53a/2 218 93
Auto-Union, AG, Bruno Bartels, Betriebsleit., Poststr. 16 100 57
Auto-Union, AG, Rep. Werkst. u. Verk.-Büro, Wielickastr. 2 231 90, 91

# B

Bacutil, Industrie u. Handelsges. mbH, Zweigst., Asnykag. 9/4 + 160 47
Bacutil, Tow. przem.-handl., sp. z ogr. odp. Warsz., oddz., Asnyka 9/4 + 160 47
Badeni, Elisabeth, Gräfin, Wyspianskiego 6 132 17
Bader, Józef, Holzkommissionär, Dietlastr. 32 130 43
Bäckerei Krakau, Ludowa 6 + 128 70
Bäckerei Stanislaus Kornecki, Lange Gasse 19 160 27
Bahnhof Płaszów, Restaur. + 101 09
Bahnhofs Hotel, Restaur. u. Direktion, Bahnhofstr. 3 169 79
Bahnhofswirtschaft Mitropa, nur Wirtsch.-Betrieb, Hauptbahnhof + 102 56
Bahr, Arthur, Dir. d. Steinbr. Basalt Diabaz Regulice, Syrokomlistr. 22 + 146 33
Baj, Johann, Dr., Rechtsanw., Str. d. Wehrmacht 8/1 116 70
Bakelit-Fabrik Herlit, Dietla 111 + 231 26
Balazy, Franciszek, Bauuntern., Racławicka 12 170 91
Bank Gospodarstwa Krajowego, Oddz., Adolf-Hitler-Pl. 47 + 142 82
Wydział czek., dewiz. i przekazowy + 142 80
Bank Handlowy Warszawie, Adolf-Hitler-Pl. 19 + 118 83, + 112 82



Bank Rolny, Oddz. + 100 23, + 142 00, + 108 84
Bank Rolny, Oddz., Starowiślna 3 + 122 12
Bank Spolem, Zweigstelle, Spitalg. 32 161 44
Bank d. Zuckerindustrie, AG, Warschau, Spitalstr. 34 112 45
Banko, Zdzisław, Dir. d. Prokoc. Glashütte, Lange Gasse 44 210 07
Bannet, F, Obstwein u. Meterzeug., Komm. Leit., Podg., Nadwiślańskastr. 1 166 57
Bar Colombina, Treuh. Hans Rezabek, Hauptstr. 30 174 31
— Hel, Stanisł. Oziemblo, Limanowskiegostr. 24 + 184 53
— Karwiński, Marie Dutkiewicz, Gastw., Paderewskiegostr. 4 118 28
— Kupiecki, Ludwig Sroka, Zamenhofa 1 115 26
— Oblojowa, Genowefa, Al. 29 Listopada 65 126 78
— Olszowski, Kazimierz, Wolny, Kleiner Markt 2 222 51
— pod Kurierkiem, Poststr. 5 115 29
— Słowiański, Hauptstr. 38 + 174 66
— Vierer, Inh. J. Wegrzyn, Lobzowskastr. 2 201 37
— Zgoda, Inh. J. Anyzek, Zgoda 9 200 54
Barac, Mikolaj, Vertr. d. Parfümeriefbr. Oja, Straszewskiego 5/6 143 26
Baranowski, Alexander, Handelsagt., Zaciszeg. 14 129 30
Baranowski, L., Lack- u. Farbenfbr., Twardowskiego 16 111 12
Baranowski, Włodzimierz, Dr., Arzt, Kościuszkistr. 52a 187 13
Bardler, Ernst, Sarego 26 + 117 92
Barmer Ersatzkasse, Bezirksverwaltg., Sereno Fenna 12/6 212 27
Barnytsch, Irene, Papierhdlg., Str. d. Wehrmacht 18 + 212 04
Bartecki, Antoni, Lange Gasse 46/3 222 32
Barthold, J., Leastr. 12b 210 93
Bartoniczek, Tadeusz, Wirtschaftsladen, Skład Art. Gosp., Madalińskistr. 5 181 02
Bartosiewicz, Ludw., Betr.-Leit. Kaffee Alter Markt, Sobieskiego 19 179 82
Bartoszewski, J., Irena Weber, Kolonialw., Floriang. 49 112 21
Bartsch, T., Papier-, Bürobedarf, Burgstr. 15 189 30
Basalt Steinbrüche, Bärmberg, Ing. Hk. Kowarzyk u. Wl. Braun, Kościuszkistr. 18 + 105 55
Basaltwerk Radebeule, Untern. f. Betonbau- u. Strass.-Befestig., Nachf. A. Kosta, Wenecja 17 121 80
Baster, Josef, Mineralwasserfbr. Karwina, Chodkiewicza 5 144 74
Baster Zofia, Garncarska 14 157 29
Bata, AG, Schuhgesch., Floriang. 28 115 47
Bata, Schuh- u. Lederwerke, AG, Floriang. 28 115 48
Batowice, Nervenheilanst., Direkt. Nikolausstr. 2 + 177 30
Batowice, Nervenheilanst. + 158 30
Batterie u. Elementenfbr. Radio, Borek Fałęcki, Kurze 399 162 63
Battke, J., Hilfsref., Aussenring 4 + 159 89
Bau, Chiel, Treuhänder, Jozefag. 4 212 72
Bau Industrie GmbH, Hoch- u. Tiefbau, Felicianerstr. 6 205 30
Bau- u. Heizmateriallager, Andreas Zaborowski, Smolkig. 7 + 165 97
Baudo, Giuseppe, Ing., Makkaronifbr., Łokietkastr. 14 + 156 47
Bauer, Ferdinand, Getrudy 29 175 73
Bauer, Post-Insp., Standortführer d. NSDAP, Standort Deutsche Post + 175 05
Bauer, Rudolf, Restaur., Poststr. 22 142 56
Baum, Wilhelm, Gesandtschaftsrat, Ausw. Amt, J. Lea 19a 100 42
Baumaterial-Grosshandlung Universal, Deutsche Handelsges., Alte Weichselstr. 28
Verkauf + 129 37
Verwaltg. + 129 38
Baumaterialienhandlung u. Zementwarenerzeugnis, Ing. Josef Jawoz, Kattowitzer Str. 99 200 88
Baumaterialienhandlung L. Stoff, Magazin, Rzeźnicza 10 107 97
Bauminger, Brüder, Draht- u. Nägelfbr., Marktstr. 2 + 206 06
Bauminger, Dir., Wohn., Sienna 2 + 206 06
Bauminger, Draht- u. Nägelfbr., Büro Grzegorzecka 77 105 51
Bausenhardt, Walter, Dr., Reg.-Rat, Stellvertr. des Stadthauptm., Wohn., Kremerowska 15 161 10
Bautischlerei Franz Szott, Łokietkastr. 11 + 113 78
Bauunternehmen Arch. Stef. Węglarski u. Jan Pontes, Burgstr. 62 + 127 77
Bauunternehmung Ing. Klee u. Jäger, Wien, Verbindungsst., Wybickiego 8 + 100 12
Bauunternehmung, Arb.-Gemeinsch. Bergauer-Kassecker, Waldsassen, Bayr Ostmark, Baubüro, Wenecja 9/8 + 184 04
Bauunternehmung Ing. Hans Schneider, Baumstr., Szopena 14 203 17
Bayer I, G., Farbenindustrie AG, Beratungsst. f. Pflanzenschutz, Str. d. Wehrmacht 9/7 159 17
Bayerische Versicherungsbank, AG, Ostring 1 + 168 80
Beaucourt, Karl, Dr. Ing., Heinz Willfried, Dr., Aussenring 78 215 31
Beauftragte d. Reichsfrauenführung, Reichsstr. 11 127 24
Beauftragter f. d Gen.-Gouv., Abt. Strassenwesen, Invalidenpl. 4 186 36
Beauftragter f. d. Steinkohlenbergwerke, Revier Krakau, Ing. Strauss, Krzywa 12 + 101 39
Beck, Dr., Leiter d. Inst., f. gerichtl. Medizin u. naturwissensch. Kriminalistik, Wohn. Łazarza 11/8 222 70
Beckmann, Eliaz, Sped.-Untern., Warwrzyńca 9 133 81

**Befehlshaber der Waffen SS,**
s. Regierung +

**Befehlshaber d. Ordnungspolizei,**
s. Regierung unt. Höh. SS u. Pol. Führer +

Be-Ge, Schuhfbr., Deutsche Leit., Nadwiślańskag. 9 174 23
Behrens, Hptm., St. Gertrudy 2/4 223 34
Behsler, Artur, Handelshaus, Neue Welt 2
Fil., Gertrudystr. 15 202 77
Beliczyńska, Janina, Borek Fał., Szkolnastr. 380 159 56
Bender, Friedel, Fleischermstr., Łobzowskastr. 16/4 212 70
Bereźnicka, Honorate, Kfm., Wielickastr. 17 162 57
Berezowskyj-Genyk, Julian, Dr., Gen.-Dir. d. Genralia, GmbH, Batorystr. 14 177 04
Berg.- u. Hüttenprodukte-Vertriebs, AG, Kamienna 12 226 13
Berg- u. Hüttenprodukte Vertriebs AG, Westring 52 143 98, 143 60
Berg- u. Industrieges. Trzebina, AG, Pierackiego 1 108 10
Bergamt Krakau, Reichsstr. 38 102 60
Bergel-Opala, Adolf, Batorego 19/14 210 47
Bergemann, Max, Schriftst., Deutscher Verlag, DAZ, Krowoderska 26 174 44
Berger, M., J., Farben, Hausgerät u. Kosmetikgesch., Stephanspl. 9 148 92
Berkel, Autom. Schnellwaagen, Gen.-Vertr. Ostdeutsche Handelsges. + 130 17
Berkelhammer, Bernhard, Sägewerk, Cystersow 22 145 06
Berufsfeuerwehr, Poln. + 222 22, + 122 22
Beschaffungs- u. Verteilungsstelle f. Werk-Konsume, Westring 18 161 43, 106 42
Beschaffungs-, Verteilungsstelle f. Werk-Konsume, Leit. Friedrich Raethe, Alte Weichselstr. 17 168 30
Bettfedernindustrie, Thomasg. 26 213 56
Bewirtschaftungsstelle f. Eisen u. Stahl i. G.G., Lenartowicza 13 216 31

**Bewirtschaftungsstelle für Kohle,**
Krzywa 12/4 131 30, + 101 39

Bewirtschaftungsstelle f. Kohl. spianskiegostr. 3
Bewirtschaftungsstelle f. Leder u. Pelze, Lenartowicza 13 + 150 40
Leiter d. Abt.. H. Reitz 206 75

**Bewirtschaftungsstelle für Metalle im Generalgouvernement,**
Lenartowicza 13 + 150 40

Bezet, Papierstückefbr., Czarnowiejskastr. 20 104 61
Bezirksgericht, Senacka 1 173 35
Bezirkskonsumgenossenschaft Praca, Krakauer Str. 14 167 44
Bezirkskonsumgenossenschaft Praca, mbH, Krzywa 8 117 44
Bialek, Stanisł., Dr. med., Arzt f. innere- u. Frauenkrankh., Lubicz 27a 231 69
Bialon, Josef, Garbarskastr. 7 221 36
Bialonowa, Zofia, Nahrungsmittelhdlg. u. Schankzimmer, Kopernikastr. 36 105 63
Bibliothek, Jagiellonische 188 45
Bibulski, Franz, Grottgera 2 222 92
Bibulski, Franz, Bol., Handelsbüro, Stephanspl. 7 159 99
Biedroński, Władysław, Zakł. techn.-dent., Basztowa 4 155 27
Biegeleisen, Salomon, Eisenwarenhdlg., Komm. Verw., Podgórze, Ringpl. 12 144 87
Bielak, Emil, Autowerkstätte, Kalwaryjska 76 178 14
Bielec, Paul, Fotogr. Unternehm., Reichsstr. 50 + 187 10
Bielec, Paweł, Zakł. Fotogr., Reichsstr. 50 + 187 10
Bielecki, Stephan, Techn. Büro, Dominikanerpl. 4 107 48
Bielen, Janina, Kolonialw., Olsza Dukatowa 21 164 78
Bieling, Gebr., Grosshdlg. u. Export, Pierackiego 4/4 161 25
Bien, Grzegorz, Lebkuchen- u. Kekserzeugung, Tatarskag. 1 210 52
Bien u. Co., Senffbr., Al. 29. Listopada 50 205 59
Bieniarz, Władysław, Ing., Spitalg. 18 101 38
Bieniaszek, Stanisław, Zahnarzt, Lange Gasse 41 158 29
Bier, Walter, Kfm., Czarnowiejskastr. 59 186 04
Biernacki, Henryk, Dr., Spez. f. innere Krankh., Str. der Wehrmacht 4 127 67
Bierniederlage d. Brauerei Okocim u. Krakau, Johannisg. 5 203 72
Bierniederlage d. Teschen. Schlossbrauerei, J. Olkusznik, Alte Brükkenstr. 12 202 34
Bierschenk, Georg, Ing., Dipl.-Kfm., Wyrwa, Batorystr. 19/17 160 29
Bijouterie, Inh. Stephan Lebwohl, Treuh. Emma Pilz, Burgstr. 4 160 46
Bi-Kol, Pforzheimer u. Gablonzer unechte Bijout., Treuh., Gertrudystr. 7 161 28
Bilek, Miezislaus, Dr., Siegm. Augustg. 1 + 103 03
Bilewscy, Brüder, Inh. Kuhn, Adolf-Hitler-Pl. 4 130 14
Bilikiewicz, Jerzy, Kasinogasse 6 100 68
Binder, Karl, Distr.-Abt. Arbeit, Batorego 9 230 25
Binder u. Neukirch, Gen.-Vertr. d. Contin.-Wanderer-Werke AG., Adolf-Hitler-Pl. 5 + 112 41
Biosan, Chem.-Pharm. Fbr., A. Jaworski, Bożego-Miłosierdzia 4 104 82
Bisanz, Alfred, Oberst, Grüne Str. 24 133 04
Bisanz, Daniel, Industrieller, Wohn., Dietlastr. 99 188 21
Bisanz, Daniel, Treuh. d. Miraculum-AG, Obożna 14 + 177 84
Bisanz, Daniel, Treuh. d. Oja, GmbH, Masarska 6 + 226 24
Bisanz, Daniel, Inh. d. Chem.-Techn.-Lab., Wielitzer Str. 5 + 169 13
Bisanz, Daniel, Teilh. d. Herlit-Fbr. plast. Massen, Dietlastr. 111 + 231 26
Bisanz, Johann, jun., Kaffeehausbes., Orląt 2 183 51
Bisanz, Johann, Volksdeutsches Kaffeehaus, Westring 4 120 79
Blazek, Adam, Install.- u. Spenglermstr., Jagiellońska 9 167 91
Blicharski, Kazimir, Schreib- u. Rechenmaschinenmech., Florian-gasse 32

**Bliege, Gerhard,** Kfm.. Grüne Str. 17/7 218 26
**Block-Brun,** Handels- u. Gewerbe-Ges.. mbH, Johannisg. 18 107 20
**Blossfeld, Otto,** Min-Ref., Szopena-str. 4/7 161 37
**Blumen-Freege,** Tuchhalle 15/16 + 140 05
**Blumenfrucht u. Co.,** Papier, Pappdeckel, Buchbinder-Leder u. Zubehör, Treuh., Bożego Ciała 8 127 18
**Blumenhandlung,** Au printemps, Inh. W. Tychanowicz, Schusterg. 7 + 122 92
**Blunck,** Reg.-Baurat, Leit. d. Wasserstr. Dienstst., Aussenring 107 + 159 22
**Boba, Stanisław,** Schneidermstr., Thomasg. 24 117 25
**Bobrowska, Helena,** Garbarskastr. 5 124 38
**Boczar, Kazimierz,** Dr., Arzt, Johannisstr. 11 + 101 11
**Boczarowa, Helena,** Johannisstr. 11 + 101 11
**Bodenforschung,** Dienststelle f., Kochanowskistr. 5 + 103 80
**Boden-Kreditverein,** Adolf-Hitler-Pl. 47 + 181 71
**Bodio, Władisław,** Inst.-Gesch. f. Wasser, Gas u. Elektr., Bandurskiegostr. 17 130 29
**Böheim, von,** Ing., Treuh.-Aussenst., Szymanowskistr. 8 100 16
**Bogacki, Wład.,** Restaur., Bronowice Małe, Wyspianskistr. 24 188 47
**Bogdanowicz, Tadeusz,** Łokietka 20 108 08
**Bogucki, Wł.,** Ing., Wloczkow 20 234 40
**Bohdanowicz-Oroszeny,** Schachtel- u. Blechfbr., Posener Str. 20 104 93
**Bojarska, Johanna,** Thomasstr. 24/8 221 40
**Bojarski, Marceli,** Inh. Johanna Bojarski, Uhren u. Juwelen, Floriang. 4 183 01
**Bojczuk, Ostap,** Wrzesińskastr. 3/2 219 06
**Bologna,** Makkaronifbr., Grzegorzecka 103 106 52
**Bolonsky, Władisław,** Klavierhdlg. u. Leihanst., Burgstr. 40 114 65
**Boltizar, Franz,** Gen.-Vertr. d. Fa. Ing. C. Olivetti, Powiśle 2 186 73
**Bonarka,** Dampfziegelwerk GmbH, Treuh. Rudolf Holonia, Piłsudskistr. 119 172 60
**Bonarka,** Dampfziegelwerk Łagiewniki + 174 77
**Bonarka,** Sägewerk u. Holzind., Łagiewnicka 52 230 27
**Bonk, Julian,** Eisenhdlg., Alte Weichselstr. 57 200 13
**Bornstein, Leon,** Stahlwarengalanterie, Komm. Leit., Dietlastr. 46 162 55
**Bornstein, M.,** Scherenerzeugung, Treuh., Mogilska 86 165 10
**Borysławski** Komm. Leit. d. Fa. Polishem, Batorystr. 18 157 54
**Bosak, Brüder,** Büro, Wawrzyńca 29 149 82
**Bosak, Zacharias,** Eisenhdlg., Kupa 6 117 93
**Bothe, Margarethe,** Zyblikiewicza 15/8 187 30
**Brablec, Zdzisław,** Kreislederhdl., Leit. d. Kr. Lederverteil. St. Miechów, Wohn., Zamojskistr. 20/5 220 07
**Bracia Bielak,** Dom Handlowy, Zyblikiewicza 5/72 + 161 29
**Braciejowski Leon,** Damenkonf., Floriang. 28 147 73
**Brandl, Josef,** Dr., Reg.-Rat, Johannisg. 2 151 75
**Brandt, Heinrich,** GmbH, Im- u. Export, Grosshdlg., Reichsstr. 1 128 10
128 11
**Brandt, Walter,** Wohn., Szopena 4 + 212 26
**Brauerei Krakau u. Malzproduktenfabrik,** Bahnhofstr. 17 + 100 53
**Brauerei Okocim u. Industriewerke,** AG, Johannisg. 3 + 173 94
+ 173 97
+ 173 98
Nachtanschuss + 173 94
**Brauerei Saybusch,** Zbożowastr. 2 125 05
**Braunegg,** Dr., Abt. Leit. d. Treuh. Aussenst., Pierackistr. 1 104 44
**Breckwoldt u. Co,** Grosshdlg., Burgstr. 31 141 18

**Brem, Zenon,** Dr., Rechtsanw., Str. d. Wehrmacht 10 177 87
**Breuer, Emil,** Dir., Leit. d. Spark.-Ref., Parkstr. 6/8 170 67
**Briegert, Hermann,** Geflügelmästerei Debica, Floriang. 55 210 88
**Briegert, Hermann,** Honig, Romanowiczastr. 5/7 161 92
**Bristol,** Jan Holowaty, Herren- u. Damenfris., Marienpl. 9 + 126 54
**Brochwicz, Stanisław, von,** Schriftsteller, Venecja 3/4 168 71
**Brodkiewicz, Wacław,** Dr., Rechtsanw.. Poststr 6 166 78
**Bromboszcz, Stefan,** Mstr. d. Kraft-Fahr.-Handw., Groble 4 202 76
**Bronner, Hermann,** Schuhmacherbedarfsart.-Grosshdlg., Dietlastr. 48 169 86
**Bros, Mieczysław,** Bauunternehm., Josefitow 19/3 210 29
**Brosch, Karl,** Szymanowskiego-Boczna 25/5 216 24
**Browar Żywiecki,** Zbożowa 2 + 125 05
**Bruckner., Tel.-Sekr.** 208 00
**Bryk, Ludwig,** Rynek Kleparski 12 105 19
**Bryniarski, W.,** Dr., Kurarzt, Wohn., Biskupia 14/7 234 56
**Brzezowski, Ludwik,** Inż., Chemikal.-Hdl., Büro, Handel hurt Chemikal. Biuro, Wąsowicza 7 + 174 68
Lager, Skład, Kielcer Str. 20 + 174 70
**Brzozowska, Józefa,** Pens.-Leit., Präsidiumstr. 20 + 231 79
**Buchbinder, S.,** Glashdlg., Komm. Leit., Bożego Ciała 15 162 44
**Buchdruckerei Franz Zemanek,** Glatzer Str. 3 132 58
**Buchdruckerei,** Nowa Drukarnia Dziennikowa, Orzeszkowej 7 102 79
**Buchdruckerei,** P. v. Tomaszewski. Dolne Młyny 3 188 02
**Bucheister u. Co,** Textilw., Stradom 25 142 49
**Buchhandlung,** Nauka i Sztuka, Podwalestr. 6 141 34
**Buchhandlung Ossolineum,** Podwale 5 132 27
**Buchhandlung,** Dr. Simon Seiden. Floriang. 31 + 164 18
**Buchmeier, Richard,** Referent, Juliusza-Lea-Str. 12a/2 163 31
**Buchner, Hans,** Gartengestaltg. u. Ausführung. München, Zweigst., Emausstr. 53 161 80
**Buchverlag Ost,** GmbH, Annag. 5 212 01
212 09
**Bucksch Ilse,** Dr., Krowoderska 6 211 28
**Budulec Polski,** Natalie Szarnel, Robert-Koch-Str. 18 182 72
**Budziochowa, Zofia,** Sauerkrautfbr., Górka Narodowa 168 213 32
**Büchler, Friedrich,** Ob.-Ing., Leit. d. Strassenbauges., W. Schallinger u. Co., Invalidenpl. 7 + 149 24
**Büffet Żywiecki,** Krakauer Str. 44 188 74
**Bülow, von,** Assess., Al. Krasiński 45 220 70
**Bürgemeister, Josef,** Angest., Łobzowskastr. 4/2 215 19
**Bürgerliches Hilfskomitee,** Gołębia 2 160 93
**Bürgermeisteramt,** Borek Fałęcki 109 91
**Büromaschinen,** Gołębiowski - Rafalski - Drescher, Johannisg. 8/10 + 226 45
**Bujański, W.,** Nachf. A. Issepi, Komm. Leit., Dominikanerpl. 1 100 19
**Bujwid, Prof.,** Inst. f. Erzeugung d. Heilserum u. Impfstoffe, Lubicz 34 103 01
**Bukowska, Janina,** Batteriegesch., Gołębia 5 106 98
**Bukowska-Grosse, Eva,** Bronisławy 24 131 66
**Bukowski, Stanisław,** Fabriklager, Spitalg. 7/4 145 04
**Bund der Eisengrosshändler,** Kopernikusg. 6 216 04
**Bunsch, Karl,** Dr., Rechtsanw., Retoryka 15 134 59
**Burde, Rudolf,** Ujejskiego 11 155 51
**Burggericht,** Alte Weichselstr. 13 + 160 96
Strafangelegenheitenabt., Sąd Grodzki, Oddz. karny, Czarneckistr. 3 + 211 33

**Burghauptmann, d. Burg** 141 20
**Burgverlag,** GmbH, Verlag d. Instit. f. Dtsch. Ostarbeit, Annastr. 5 208 51
**Burgvermittlung,** s. Regierung d. Gen.-Gouv. +
**Burkart,** Dipl.-Ing., Postrat, Wohn. 215 12
**Burkart,** Dr. Ing.. Postrat. Wohn. 100 50
**Burtan, St. u. Co,** Keramische Werke, Str. d. Wehrmacht 17 112 49
**Buszczyński,** Samengrosszucht. Górka Narodowa 114 80
**Buszczyński i Synowie,** Stacja Selekc., Górka Narodowa 110 14
**Buszczyński, K. u. Söhne,** AG. Samengrosszucht. Kamiennastr. 8 114 79
**Buszczyński, K. i Synowie,** Hodowla nasion Sp. Akc. Ekspozyt., Floriańska 10 213 55
**Bylica, Wenzel,** Betr.-Leit. d. Ziegeleien u. d. Gipswk. Łagiewniki. Hauptstr. 127 175 64

## C

**Cafe-Bar-Ciganeria,** Wera Zahradnik, Komm. Leit., Spitalgasse 38 221 74
**Camra, Alfons,** Molkerei, Kościuszki 26 162 58
**Carbo - Koks,** A. Bizanz, Grüne Gasse 24 113 72
**Carboprodukt,** Kohlen-Koks. u. Hüttenerzeugn.. Johannisstr. 3 161 17
**Carbosil,** GmbH, Handelshaus, Grüne Str. 12 160 28
**Carmen,** Parfümerie, Josef Abusz, Treuh., Floriang. 28 160 65
**Casanova Diele,** Treuh. A. Gąsiorek. Floriang. 32 + 128 67
**Cegielski, Czesław,** Stempelfbr.. Floriang. 9 169 64
**Cegielski, Wincenty i Ska,** Gas. u. Wasserleitungsanst., Klempnerwerkst., Burgstr. 9/11 110 28
**Cenek, Ignatz,** Leit. d. Glasgrosshdlg. R. A. Patzak u. Co., Alte Weichselstr. 31 161 53
**Centralna Kasa Spół. Rol.,** Fil.. Stephanspl. 6 109 23
Dir. Stephanspl. 6 115 22
**Centrofarb,** Moses Gunz, Treuh.. Kasinog. 11 117 63
**Cepura, Józef,** Galanteriew.. Grossvertr., Adolf-Hitler-Pl. 37 167 98
**Charmatz, K.,** Glasniederl., Komm. Leit., Dietlastr. 93 100 63

### Chef des Distrikts:

**Der Gouverneur** Sammelnr. + 151 40
Stabsleitung
Adjutantur
ᚺ- Sonderkommando
**Der Chef des Amtes** + 151 40
Ständiger Vertr. d. Gouv.
Präsidium u. Personalamt
**Der ᚺ- und Polizeiführer**
Vermittlung Sammelnr. 153 00
Vorzimmer 210 27
Der Kommandeur d. Ordnungspolizei + 201 51
+ 200 83
200 84
Der Kommandeur d. Sicherheitspolizei u. d S.D. Sammelnr. + 150 30
Der Kommandeur d. Gendarmerie + 140 27
**Abteilungen:**
Arbeit + 151 70
Arbeit, Garncarska 3/7 107 78
Arbeitseinsatz 110 09
Treuhänder der Arbeit, Stephanspl. 5 112 56
Deutsche Wohnungs u. Siedlungs-Gesellschaft, Sobolska 13 173 39
Sammellager, Wąska 5 156 28
Sozialversicherung + 151 70
f. Ferngespräche 130 50
Wohnungs- u. Siedlungswesen 164 12



**Bauamt** + 151 40
Gebäudeverwaltung 206 77
**Baudienst**
Der Verbindungsführer d. Reichsarbeitsführers, Stephanspl. 5 + 151 40
Der Kommandoführer d. Baudienstes i. Gen.-Gouv., Distr. Krakau + 125 83
+ 189 99
**Distriktskasino,** Annag. 2 214 10
Verwaltung 214 11
Lese- u. Spielräume 214 12
Kaffee 214 13
Gaststätte 214 14
**Ernährung u. Landwirtschaft** 143 15/17
103 27
Dr. Gareis 159 49
Stabsleiter Peinemann 145 77
Liegenschaftsverwaltung 100 39
Genossenschaftswesen + 124 62
Gr. II Erzeugung, Stephanspl. 8 103 98
Landamt + 145 40
Leitg. u. Verwltg. + 174 10
Poln. Arbeitsbüro, Hauptstr. 3 103 28
Landwirtschaftskammer + 218 61
**Finanzen** + 151 40
Verwaltung d. Staatsgeb., Westring 7 207 07
**Forsten,** Stephanspl. 5 144 51
171 10
**Forsten,** Wąsowiczastr. 4 123 68
**Gesundheitswesen u. ärztliche Volkspflege** 115 92
Dr. Dopheide 115 93
**Innere Verwaltung** + 151 40
Passstelle 106 15
Passstelle, Piłsudskistr. 15 212 54, 55
Distriktssportbeauftragte, Adolf-Hitler-Pl. 34 111 26
Bevölkerungswesen u. Umsiedlung + 113 85
+ 110 55
Fürsorge u. Flüchtlingswesen + 113 85
+ 110 55
Vermessungswesen 160 70
**Justiz**
Deutsches Obergericht, Gericht, Staatsanwaltschaft u. Sondergericht + 152 20
Staatsanwaltschaft b. Sondergericht + 130 57
Sondergerichtsgefängnis + 201 85
Poln. Gerichte u. Staatsanwaltschaft + 152 20
Poln. Burggericht + 160 96
Poln. Burggericht Podgórze + 211 33
**Kraftfahrstaffel,** Weichselstr. 12 162 77
Leit. Gustav Reichhard, Szymanowskiego-Boczna 21 172 08
**Kultur u. Unterricht,** Abt., Adolf-Hitler-Pl. 34 115 76
123 85
**Molkereiverband** b. Distr., Friedleina 4/6 + 144 61
**Präsidium**
Karl Musil, Szymanowskistr. 12/1 157 87
**Preisüberwachung** 144 69
144 70
**Raumordnung u. Planung** 165 57
**Schulwesen,** Adolf-Hitler-Pl. 34 + 151 40
**Treuhandaussenstelle,** + 151 40
**Veterinärwesen** 102 69
**Volksaufklärung u. Propaganda** + 151 40
Rundfunkwerkstatt 229 88
**Wirtschaft** Sammelnr. + 151 70
Handwerkskammer + 149 40
**Chemigro,** Chemikal.-Grosshdlg., Pierackistr. 6 + 120 86
**Chemikalienhandel,** Büro, Ing. L. Brzezowski, Handel hurt. chemikal., Biuro, Wąsowicza 7 + 174 68
Lager, Skład, Kielcer Str. 20 + 174 70
**Chemimetal Erdal,** AG, Verwaltung u. Büros, Piłsudskistr. 36 + 157 70
+ 157 74
Magazine, Piłsudskistr. 6 157 71
Fabrik, Żolkiewskistr. 17 212 30
**Chemiotechnika,** Handelshaus, Ing. Wiernik, Adolf-Hitler-Pl. 39 146 53

**Chemisch-Techn.** Laboratorium, D. Bisanz, Wielickastr. 5 + 169 13
**Chemische Erzeugung,** Ing. H. Schmeidl & M. Tertil, Skawińska 27 + 187 96
**Chemische Fabrik Metan,** GmbH, Czarnowiejska 70 + 104 96
**Chemische Reinigungsanstalt u. Färberei,** Franciszek Bebenek, Grzegorzeckastr. 32 156 07
**Chemische Untersuchungsstelle,** Siegmund-August-Str. 1 103 03
**Chemische Werke Askania,** Wawrzyńcastr. 38 225 82
**Chemisches Untersuchungsamt,** Dr. Moroz, Allee Daszyński 128 27
**Chevrolet,** Auto-Vertr., Kozlowski, Wiślna 9 + 140 88
**Chłopicki, Wład.,** Dr., Facharzt f. Nervenkrankheiten, Krupniczastr. 5 + 172 16
**Chłopicki, Wład.,** Dr., specjalista chorób nerwowych, Krupniczastr. 5 + 172 16
**Chlorodont-Fabrik,** Leo, GmbH, Oboźna 14 177 74
**Chmiel, Wanda,** Städt. Archiv Dir., Garncarska 19 130 65
**Chmielewski, J.,** Barackenwerk, Zabłociestr. 21 125 81
**Chmielewski, J.,** Dipl.-Ing., Arch., Präsidiumstr. 29 125 80
**Chmielnicki, Johann,** Hausverw. d. Beamtenwohnungsblocks., Szymanowskistr. 8 189 89
**Chmiołek, K. u. J. Jędrzejowski,** Konz. Untern. f. elektr. Anl., Batorystr. 22 177 76
177 77
**Chmiołek, Kasimir,** Elektr.-Techn., Kommandanturstr. 2 176 86
**Chodorowski, J. i Ska z o. o.,** Dom Handlowy Oddz., Dunajewskiego 6 + 116 22
**Chodorowski, J. u. Co.,** GmbH, Handelshaus, Zweigst., Westring 6 + 116 22
**Chojnacki, Bronisław,** Rynek Kleparski 14 163 15
**Chrapek, Karl,** Michałowskiego 13 + 178 89
**Chronowiat, Michael,** Dipl.-Ing., Grüne Gasse 24/6 161 95
**Chrząszczkiewicz, Edmund,** Pod Sikornikiem 10 119 02
**Chudyk, Julian,** Dr., Röntgenolog., Wiślna 9 117 26
**Chwałek Antoni,** Sandlieferung, Barska 37a 169 52
**Ciaputa, Anton,** Holzhdlg., Barskastr. 66 185 54
**Ciaputa, Wł.** Kistenfbr., Zabłocie 39b 117 20
**Ciaputa, Władysław,** Industrieller, Zyblikiewicza 8 156 82
**Cichocki, Mieczysław,** Leit. d. Zweigst. d. Staatl. Agrarbank, Josefitowstr. 19b 143 00
**Cichy Kącik,** Kaffeehaus u. Molkerei, Eleonora Perkowa, Piastowska 22 186 32
**Cieckiewicz, Marian,** Dr., Chefarzt d. Soz.-Vers.-Kasse, lekarz nacz. Ubez. Społ., Olszyny 9 119 72
**Cienciała, Hugon,** Ing. Techn. Handelsuntern., Kapucyńska 7/4 + 210 26
**Cienciała, Hugon,** Inż., Przedsięb. Techn. Handl., Kapucyńska 7/4 + 210 26
**Cieślewski, W.,** Dipl.-Ing., Vertr. d. Elektrotechn. Fbr., Łobzowskastr. 15 108 29
**Cikowski, Stanisław,** Dr., Facharzt, f. Frauenkrankh., Johannisg. 18 176 50
**Clomann,** Insp., Str. d. Wehrmacht 9/6 201 29
**Cmielów,** AG, Porzellanfbr., Basztowa 17 122 49
**Coghen, Mieczysław,** Handelsbüro, Burgstr. 49 129 83
**Columbia,** Kaffee-Brennerei, u. Ersatzkaffee-Mischungen, G. Witowski, Retorykastr. 17 220 63
**Commerz- u. Privatbank,** Adolf-Hitler-Pl. 6 111 70
Dir. 145 11
**Concordia,** Beerdigungsinst., Czarnowiejska 38 + 126 80
**Conrad, Eugen von,** Dipl.-Ing., Aussenring 60 220 66

**Continental,** Büromasch. Werke, Gen. Vertr. Binder u. Neukirch, Adolf-Hitler-Pl. 5 + 112 41
**Continental Caoutchouc - Comp.,** GmbH, Lagerhaus, Stephanspl. 5 171 91
171 92
**Continentale Ges. f. Handel u. Industrie,** AG, Kopernikusstr. 6 232 10
232 13
**Csizi, Michael,** Reichsbahninsp., Pańska 6/3 217 64
**Curds,** med. techn. Assist. i Dtsch. Krankenhaus, Aussenring 66 204 26
**Curio, Carl,** Ujejskiego 2a 163 82
**Cyno, Henryk,** Leichen-Begräbnis-Untern., Brodzińskiego 7 180 78
**Cypes, Jadwiga,** Damenhut - Salon, Treuh., Burgstr. 38 126 03
**Cyser, J.,** Treuh., Drogerie u. Chem. Kosm. Labor., Zakopaner Str. 8 162 48
**Czajkowski, Tomasz,** Tabakgesch., Felicjanek 27 230 79
**Czaplicki, St.,** Ing., Czysta 9 125 30
**Czaplicki, Wiktor,** Juwelier, Tuchhallen 6 129 04
**Czapliński, E.,** Kfm., Papiergesch., Schustergasse 2 178 66
**Czarniecka, Jadwiga,** Król. Jadwigi 32b 121 95
**Czechowicz, Franciszek,** Kohlenlager, Krasińskiego 5 + 181 15
**Czerlunczakiewicz, Emil,** Berging., Kattowitzer Str. 19 163 45
**Czerwinka, Ferdynand,** Bauuntern., Nowowiejska 4/8 210 21
**Czubryt, Piotr,** Lederhdlg., Schuhbedarfsart., Marka 22 112 72
**Czystość,** Wäscherei u. Färberei, Dąbrowskiego 11 129 83
**Czyzańska, Zofia,** Mgr., Spitalgasse 26 220 24
**Czyżowskich,** Magazine, Zbożowa 4 + 156 49

## D

**Dach,** Baumaterialien, Mogilska 7 178 85
**Dach u. Ziegelfbr.,** Plaszów, Gromadzka 66 + 103 64
**Dade, Franz,** Direktor, Krowoderska 6/12 204 41
**Dall, Josef,** Gemütliche Bar, Topolowa 32 212 83
**Daimler-Benz,** s. Mercedes-Benz +
**Dampfkesselüberwachungsverein Warschau,** Dienstst. Josefitow 21 + 221 84
**Dampfmühle,** M. Gutt, Czyżyny + 132 82
**Dampfziegelei u. Gipsfbr.** Łagiewniki 186 10
**Dampfziegelwerk,** Bonarka Łagiewniki + 174 77
**Danek, Kazim.,** Kondit., Karmeliterstr. 11 155 07
**Danek, Krystyne,** Arzt, Wybickiego 6 160 95
**Danzig, Arnold,** Burgstr. 6 180 58
**Dar,** Informat. u. Vermittl. Büro, Ein- u. Verkauf v. Grundstücken, Burgstr. 20 219 11
**Daszkiewicz - Czajkowski Anton,** Restaur., Kantine, Daszyńskiego 3 200 92
**Daum, Otto,** Sperrholz- u. Fournier-Hdlg., Kleiner Markt 4 217 11
**Dehog,** Deutsche Holzverwertungsges. mbH, Zweigst., Burgstr. 12 166 87
**Dekoracja,** Erste poln. Ges. d. Zimmermaler u. Lackarb., Kochanowskiego 12 155 30
**Del-Ka,** L. Steiger, Komm. Leit., Adolf-Hitler-Pl. 14 123 47
**Del Ponti, Zdzisław,** Reichsstr. 17 184 72
**Dentag,** Dental-Ag., Mgr. D. E. Haładewicz, Lange Gasse 48 121 90
**Deresch, Alexander,** Dr., Aussenring 62/8 184 02
**Dermos,** Thermos- u. Glühlampenfbr., M. Reich u. E. Storch, Komm. Leit., Kącikg. 9 120 40
**Der Sonderbevollmächtigte für die Erdölwirtschaft im Gen. - Gouv.,** Str. d. Wehrmacht 24 + 109 32
+ 142 76
+ 115 82
**Desinfektionsanstalt,** Gazochemia, W. J. Huk, Pijarska 19 + 1

**Detailgesch.,** Małop. Związek Mlecz., Lange Gasse 88 + 182 69
**Deutsche Buchhandlung,** Alfred Fritzsche, Adolf-Hitler-Pl., Phönixhaus 164 06
**Deutsche Emailwarenfbr.,** Inh. Oskar Schindler, Sereno Fenna 14 106 25
Lipowastr. 4 106 24
**Deutsche Gaststätte,** Johannisstr. 2 169 77
**Deutsche Gaststätte Phönix,** O. Kühnholz, Wohn., Johannisstr. 2 169 80
**Deutsche Handels-Aktienges. Berlin,** Zweigniederlssg., Adolf-Hitler-Pl. 16 186 05
**Deutsche Handelsgesellsch. Universal,** Baumat.-Grosshdlg., Alte Weichselstr. 28
Verkauf + 129 37
Verwltg. + 129 38

**Deutsche Handelskammer für Polen,** Sereno Fenna 3 174 60/61

**Deutsche Justizkasse** + 152 20

**Deutsche Kartonnagenerzeugung,** Gertrudystr. 29 201 26
**Deutsche Konsumgenossenschaft** mbH, Büro, Thomasg. 8 100 35
**Deutsche Konsumgenossenschaft,** Deutscher, Max, Bischofstr. 14 133 32
**Deutsche Konsumgenossenschaft** mbH, Fleischgesch, Stephansg. 3 122 02
**Deutsche Konsumgenossenschaft** mbH, Fleischerwerkst., Madalińskistr. 3 127 09
**Deutsche Konsumgenossenschaft** mbH, Kolonialw. Gesch., Stephanspl. 2 106 65

**Deutsche Oberschule,** Stadtschulrat, Johannisstr. 18a 162 78
**Deutsche Obstverteilungsstelle,** Sauerkrauterzeug., Prądnicka 48 157 62

**Deutsche Polizei,** s. Polizei +

**Deutsche Post Osten,** s. Post +

**Deutsche Schulen:**
Deutsche Oberschule, Oleandry 6 128 91
Deutsche Volksschule f. Reichs- u. Volksdtsch. Knaben u. Reichsdtsch. Mädchen, Pierackistr. 13 130 02
Deutsche Volksschule f. Volksdtsch. Mädchen, Burgstr. 58 161 49
**Deutsche Turn u. Sportgemeinschaft,** Adolf-Hitler-Pl. 34 174 55
**Deutsche Vertellungsstelle,** Dr. Stefan Fülöpp, Sienkiewicza 2a/1 168 99
**Deutscher Lesezirkel Krakau,** Inh. Harry Schneider, Floriang. 30 129 64

**Deutsches Gericht,** Burgstr. 52 + 152 20

**Deutsches Krankenhaus,** Distrikt, Robert-Koch-Str. 37 + 160 89
+ 151 10
**Deutsches Landwirtschaftliches Kasino,** Stephanpl. 2 103 20
**Deutsches Nachrichtenbüro,** Kleparskipl. 4 165 18
145 20

**Deutsches Obergericht,** Burgstr. 52 + 152 20
**Deutsches Obst- u. Gemüsegeschäft** d. dtsch. Obstverteilungsst., Plaszowska 12 112 75
**Deutsches Obst- u. Gemüsegeschäft,** Josef Mayer, Stephansg. 4 169 17

**Deutsches Rotes-Kreuz,** Dienstst. Plaszow, Bahnhofstr. 10 162 90

**Deutsches Sondergericht,** Burgstr. 52 + 152 20
**Deutsches Spezialgesch. f. Wasch- u. Putzmittel,** Stephanpl. 9 125 39
**Deutsches Sportgeschäft,** A. Böhm, Burgstr. 26 170 51

**Devisenschutzkommando,** Grüne Str. 2 131 80

**Devisenstelle,** Genehmigungs - Abteilung, Leit. Dipl.-Kfm. Lucke + 154 60
Devisenstelle-Ueberwachungsabt. 100 24
Devisenschutz, Ref. + 154 60

**Dezet, Handelsbüro,** Ludw., Zdzisł., Drbout, Pijarska 11 221 46
**Dicke, Ewald,** Leit. d. Gemeinsch. d. Transportuntern. f. d. Distr. Krakau, Zacisze 9 223 76
**Dickow, Karl,** App. u. Masch.-Fbr. Görlitz, Niederl., Westring 52 173 90
**Diener, Jakub,** Komm. Leit., Wohn., Włóczkówg. 11 146 48
**Dietz d'Arma, Leon,** Dipl.-Ing., Arch., Alte Weichselstr. 29/8 + 222 46
**Dietz d'Arma, Leon,** Dipl.-Ing., Arch., Starowiślna 29/8 + 222 46
**Dippel, Stanislaus,** Dir. d. Revis.-Abt. Społem, Grottgera Boczna 6/3 181 05
**Distriktschef,** s. Chef des Distrikts! +
**Dittrich, C. H.,** Papierfbr. Nikolai, Vertr. Kulakowski u. Co., Kreuzg. 19
+ 107 31
204 40
**Dittrich,** Tel.-O.-Werkmstr.
**Dobosz, Emil,** Obering., Vertriebsbüro, Asnykastr. 5 130 49
**Dobrolin,** Vertr Sierotwińska, Sienna 12 + 112 47
**Dobrowolski u. Morbitzer,** Handels- u. Techn. Büro, Jagiellońska 11 100 10
**Dobrowolski, Stanisław,** Elektrotechn. Grosshdlg., Stradom 8 167 07
**Dobrzańska, Janina,** Przewóz tow. samochodami, Al. 29 Listopada 45a 179 60
**Docenko, Aleksander,** Al. Słowackiego 11 128 80
**Doenig, Tadeusz,** Dr., Łazarzastr. 12 159 13
**Dörmann, Richard,** Kfm., Kraszewskiego 30 220 68
**Dörrich, E.,** Seife u. Reinigungsmittel-Grosshdl., Gertrudystr. 23 204 65
**Dominik, Kazimierz,** Dr., Zyblikiewiczastr. 5 201 22
**Donauländische Treuhand- u. Organisationsges.** mbH, Wirtschaftsprüfungsges. Wien, Zweigniederl., Westring 55 210 39
**Dorawski, Jan,** Dr., Konarskiegostr. 21 187 20
**Dorawski, Józef,** Sobieskiego 3 133 63
**Drachenberg, Artur,** Aussenring 5 189 27
**Drescher, Herbert,** Dr., Ref. i. A. d. Gen. Gouv., Lange Gasse 88 161 71
**Dresner, Juda,** Tuchwarenhdlg., Stradom 10 160 67
**Drobner u. Co.,** Medizin. Warenhaus, Stephanpl. 3 104 15
**Drobniak, Bogdan,** Bürsten- u. Haushaltungsw., Hauptstr. 2 124 28
**Drogenhandel,** Fa. Orion, Ringpl. 3 131 82
**Drogenhandel,** Fa. Ing. Karpf, Lemberger Str. 22 182 45
**Drogerie,** Komm. Leit. Wasyl Pylypiwskyj, Esterystr. 16 185 08
**Drogerie Kotwica,** J. Komorowski, Lange Gasse 42 172 42
**Drogerie,** Mgr. J. Michnik - Korall, Treuh. Erwin Kunz, Bożego-Ciała-Str. 15 149 03
**Drogerie, Neuzeitliche,** B. Lehrfeld, Treuh. Anneliese Lücking, Burgstr. 35 183 39
**Drogerie,** Mgr. R. Schwarz, Treuh. Erwin Kunz, Reichsstr. 7 147 17
**Drogerie Zum Löwen,** R. Tlumak, Treuh. Erwin Kunz, Kommandanturstr. 7 148 06
**Drommer, Martin, Konrad,** Syrokomli 19a 214 53
**Drozdowski, Jerzy,** Dr., Ostring 5 146 67
**Druck-Farbenfabrik,** Kast u. Ehinger, Pierackistr. 6 + 120 86
**Druckerei Anczyc,** Zwierzyniecka 2 + 101 94
— **Leopold Dadek,** Stolarska 6 110 18
— **Fortuna,** Lubicz 13 + 134 62
— **Krakau,** Gablonkowski, Johannistr. 13 144 65
— **Litodruck,** Radziwiłłowska 23 173 60
— **Narodowa,** Z. K. W., Pilsudskiego 19a 184 19
— **Pośpieszna,** Komm. Leit., Karmeliterstr. 34 147 86
— **Powściągliwość i Praca,** Kaz. Wielkiego 95 166 40
— **Poznańska,** Tomasza 14 + 142 42
— **Przemysłowa,** Grüne Str. 7 105 10
— **Sztuka,** Joselewicza 24 110 38
— **Związkowa,** Mikołajskagasse 13 100 40

**Druckereien Ars Sacra,** Tiefdruckerei, Reichsstr. 16 + 156 66
**Drzal, Feliks,** Sped., Waren- u. Möbeltransp., Daszyńskiego 52 119 44
**Drzewiecki,** Ing., Kühl-Gefrierkühlturm-Anl., Reformacka 3 107 60
**Drzewiecki u. Jeziorański,** Ges. f. Maschinenbau u. Install.-Einr., AG, Reichsstr. 70/3 123 74
**Drzewiecki, Tadeusz,** Vertr. d. Kopaln. Spółka Opal., GmbH, Michałowskiego 1 + 145 15
**Drzewo opałowe i węgiel,** Mieczysław Dudek, Prądnicka 26 + 225 12
**Dubin, M. u. Ska,** Komm. Verw., Kohlensäurefbr., Okopy 15 141 23
**Duc, Stephan,** Fassbinderei, Kalwaryjska 34 101 87
**Dudar, Iwan,** Angest. i. Ukrain.-Hilfskom., Rękawka 7/6 160 51
**Dudek, Mieczysław,** Transportuntern., Holz- u. Kohlenlg., Przewóz tow., skład drzewa i węgla, Prądnicka 26
+ 225 12
**Dudziak, St.,** Baumeister, Kleiner Markt 7 157 30
**Dudzik, Stanisł.,** Glaserei, Floriang. 38 101 42
**Dürnberger, F.,** Ing., Poststr. 16 + 100 62
**Dürnberger, Heddy,** Poststr. 16 + 100 62
**Dürneder, Hans,** Tel. Insp. 161 34
**Durbak, Johann,** Treuh. d. Fa. Stanisl. Goldmann, Linguist. Buchhdlg., Księgarnia Lingwist., Pierackiego 21 166 31
**Duribell,** August Böhler, Papier- u. Büroart., Grüne Str. 4 161 97
**Durolit, Ostdeutsche** Kunstharz-Erzeugn., Veit-Stoss-Str. 7 231 14
**Dutkiewicz, Ignacy,** Sandunter., Kościuszki 76 180 72
**Duy, Philipp,** Restaur., Pawia 2 140 21
**Dworak, Josef,** Buchprüfer, J. Lea 4 118 48
**Dworakowski, Stanisław,** Der Bauing., Reichsstr. 54/9 + 181 11
**Dworakowski, Stanisław,** Inż., Karmelicka 54/9 + 181 11
**Dyduch,** Gen.-Dir. d. Fa. Zieleniewski, Sereno Fenna 1 130 44
**Dyduch, Stanisław,** Holzmat., Przemysłowa 12 103 06
**Dyduch, Stanisław,** Händler, Przemysłowastr. 7 143 40
**Dyga, Jan,** Papier- u. Schreibwarenhdlg., Pierackiego 1 + 184 74
**Dykta, Rosa,** Garncarska 19/9 + 164 13
**Dynowski, Withold,** Techn. u. Handelsuntern., Kasinog. 7 182 47
**Dziadon, Władysław,** Schuhgesch., Lange Gasse 4 129 15
**Dziadon, Władysław,** Schuhgesch., Mickiewicza 41 187 71
**Dziedziniewicz, Kaz.,** Farbenhdlg., Reichsstr. 21 158 28
**Dziewiński, Josef,** Selchermstr., Kalwaryjska 6 185 66
**Dziewoński, Władysław,** Dworskastr. 4 173 96
**Dzik, Alfred,** Schuster, Thomasg. 9 149 62
**Dzioba, Andreas,** Dr., Frauenarzt u. innere Krankh., Asnyka 3 + 163 00
**Dziuba, Feliks,** Erzeug. opt. Gläser, Targowa 2 100 56
**Dziuba, Stanisław,** Dr., Arzt, Pilsudskistr. 9 181 70

## E

**Eberhardt, Carola, Carmen,** Aussenring 5/18 219 43
**Edelmann, S. J.,** Ofenarmaturfbr., Dajworstr. 16 149 54
**Ehrke, Charlotte,** Westring 37 107 03
**Eichamt,** Krupnicza 11 148 00
**Einkaufsvermittlungsstelle** d. Verb. d. Dtsch. Bettfedernind. Berlin, Aussenst., J. Lea 11b/9 130 08
**Eisenbahn-Signalbau** 143 41
**Eisengiesserei,** A. Wegner, Zabłocie 33a 181 97
**Eisenhandlung Grünfeld,** Komm. Leit. Schusterg. 8 + 180 59
**Eisenhüttengemeinschaft Ost,** GmbH, Gertrudystr. 26 207 70/72





**Eisentraut,** techn. Ober-Tel.-Insp., Wohn. 182 60
**Eisenwarengrosshandlung Ferrostal,** Schusterg. 21 + 162 47
**Eisenwaren - Industrie,** Korngold u. Rosner, Romanowiczastr. 7 101 31
**Eisland, I. u. Ch.,** Gross- u. Kleinhdl., Bożego-Ciała-Str. 12 161 33
**Eisner,** Gen.-Vertr. d. Hanomag, Kraftfahrz.-Hdl. u. Rep.-Werkst., Żółkiewskiego 17/19 + 202 38
**Ekaha,** Schnellsicht-Karteien, Kommandanturstr. 27 + 130 17
**Ekert,** Dr., Stellvertr. d. Stadthptm. Vorzimmer + 200 51
Wohnung + 161 10
**Elektra,** Bronisław Opaliński, Ing., Elektrotechn. Untern., Łobzowskastr. 15 173 10
**Elektra,** Josef Pawlusiak. Adam Buchowicz, Floriang. 43 210 15
**Elektrizitäts-Ges.,** Sokolnicki u. Wiśniewski, GmbH, Dominikanerstr. 3
+ 112 06
**Elektrizitätswerk,** s. Stadthauptmann, Stadtverwaltung +
**Elektro-Dynamo,** Dunajewskiegostr. 3 158 27
**Elektrogen,** Inh. Ing. W. Kierschniak, Elektr. Schweiss- u. Mech.-Werkst., Romanowicza 19 222 81
**Elektrohurt,** L. Lijewski, Kossakapl. 6 115 59
**Elektrokontakt,** Konz. Elektrotechn. Untern., Stanisław Gacek, Alte Weichselstr. 95/5 202 43
**Elektron,** Taschenlampen- u. Feuerzeugfbr., GmbH, Treuh.-Verwltg., St. Lazarusstr. 13 165 90
**Elektroneon,** Verkauf elektr. Art., Thomasg. 6 184 39
**Elektrotechnika,** Elektrotechn. Art., Kommandanturstr. 13 144 68
**Elektro-Technisches Unternehmen,** Piekarski, Pilsudskistr. 14 180 08
**Elektr.-Stal,** GmbH, Deutsche Komm. Leit., Gertrudystr. 18 232 62
**Elibor,** Handels u. Industrie, AG, Zabłocie 173 75
Weichsel Ferndienst 167 94
**Elin,** Elektr. Industrie, Kopernika 6 111 37
**Elita,** Marmeladenfbr., Treuh. Franz, Boltizan, Pułaskiego 14 202 32
**Elite,** Metallw.-Fbr., Dietlastr. 15 131 58
**Elsner, Josef,** Fabrikbauten, Lange Gasse 27 143 96
**Elsner, Ludwig,** Nachf., GmbH. Floriang. 55 120 85
**Elssenenger, Franz u. Zeitlinger, Oskar,** Leit. d. Tabakw., Garncarska 19 211 65
**Emilowicz, Witold,** Industrieller, Krańskiego 21 128 55
**Emissionsbank,** Str. d. Wehrmacht 232 15/17
146 75/76
**Emko,** GmbH, Lederfbr., Swobodag. 4
+ 104 36
**Emko,** GmbH, Verkaufsbüro, Dietlastr. 49 174 64
**Emmerich, Walter,** Dr., Ministerialdirigent, Kremerowska 15/5 126 33
**Enzelsberger, Fritz,** Betriebsleit., Veit-Stoss-Str. 9/6 225 66
**ER-BE,** Textil-Haus, Floriang. 43 + 131 03
**Erdal,** Chemimetal, AG, Verwaltung
+ 157 70
u. Büros, Pilsudskistr. 36 + 157 74
**Erdölwirtschaft,** Der Sonderbevollmächtigte, Str. d. Wehrmacht 24 + 109 32
+ 142 76
+ 115 82
**Eris,** Technisches Handelsbüro, Luba u. Co., GmbH. Westring 54 + 116 96
**Ertel,** Tel. Insp., Wohn. 189 03
**Esser v. Levetzow, Senta,** Mitglied d. Staatstheaters, Batoregostr. 15b/11 161 54
**Essich,** techn. Tel.-Insp., Wohn. 102 36
**Europa,** Konditorei, Kaz. Danek, Adolf-Hitler-Pl. 35 145 82
**Evangelisches Pfarramt,** Emil Ledenberger, Burgstr. 58 128 43
**Everitas,** Dachplattenfbr., Zablocie 37 128 59
**Evolut,** Techn. Büro, Tad. Bukowiecki, Alte Weichselstr. 16 215 97

## F

**Fabich, Fritz,** Viehgrosshdlg., Rzeźniczastr., Viehhof 100 72
**Fabrik Fotochemischer Erzeugnisse,** Bromberg, Zweigniederl., Taubenstr. 6 178 10
**Fabrik u. Glaslager,** Franciszek Korschla, Mostowastr. 10/1 171 02
**Fabryka bakelitu,** Herlit, Dietla 111
+ 231 26
**Fabryka Porcelany,** Boguchwala, Ing. Stanisl. Syska, Sławkowska 11 + 231 84
— **Pudełek tekturowych i litografia,** Grzegorzecka 19/21 + 140 48
**Farley,** Zementfbr., Dunajewskiego 3 104 68
**Faude, W. u. Co.,** GmbH, Lumpengrosshdl. u. Sortieranst., Borek Fal., Hauptstr. 152 162 45/46
**Faude, Willy,** Sereno Fennastr. 6/11 133 82
**Fedewicz, Zenon,** Industrieller, Boczna-Łazarza 6/8 175 61
**Feill,** Tel.-Insp., Wohn. 223 61
**Feiner, B.,** Delikat.- u. Weinhdlg., Alte Weichselstr. 6 129 97
**Fenyö, Imre,** Aussenring 26 + 146 72
**Ferropol,** Drahtbürsten- u. Werkzeugfbr., Rzeźnicza-Boczna 13 163 32
**Ferrosan,** S. Starkiewicz, Westring 5
+ 201 61
**Ferrostal,** Eisenw.-Grosshdlg., Schusterg. 21 + 162 47
**Feuerfeste Erzeugnisse Skawina,** Fbr. feuerfester Erzeugn., AG, Skawina
+ 110 80
**Feuerwehr,** Zamojskiego 42 + 122 22/23
+ 222 22
**Fiebinger, Franz,** Treuh., Fbr.-Leit. d. Krawar Pelzveredlungswk. u. Fröhlich u. Co., Wohn., Lange Gasse 23 174 96
**Figiel u. Gackiewicz,** Schlosser.- u. Schweissanl., Bron.-Male. Wyspiańskiego 30 146 05
**Filiale Tabak,** Limanowskiego 48 177 95
**Filipczak, Borys,** Dr., Leit., Arzt d. Chirurg. Abt. d. Laz. Krankenhauses, Jabłonowskich 28/4 123 19
**Film u. Propagandamittel-Vertriebs-GmbH,** Filmlager, Dietlastr. 93 202 71

**Finanz:**
Finanzinspektion, Krakau-Land, Burgstr. 65 184 51
Reg.-Rat. Dr. Meibuhr, Fin.-Insp. Krakau-Land 177 81
Steueramt 1 u. 2, Weichselstr. + 206 16
Steueramt 3, Kanonicza 17 206 08
Steueramt 4 206 07
Steueramt 5, Limanowskiego 15 205 27
Steueramt 7, Stempel u. Gebühren, Burgstr. 26 206 05
Leit. d. Finanzkasse, Weichselstr. 7 104 90
Kasse, Weichselstr. 7 109 72
**Finanzinspekteur Krakau I,** Weichselstr. 7 + 206 16
**Finanzinspekteur Krakau II,** Burgstr. 26 180 51
125 03
**Finder, Abraham, Wolf,** Grossverk. v. Kolonialw. u. Hefe, Bożego-Ciała-Str. 14 147 38
**Finder, Adolf,** Samenhdlg., Brodzińskiego 1 116 29
**Fink, Wilhelm,** Drahtfbr., AG, Wielickastr. 22 156 78
**Finkelstein, Söhne,** Ziegelei, Bielitzer Str. 36 114 75
**Fischeder,** Dr., Arzt b. Gen.-Gouv., Bergakademie, Aussenring 30 202 30
Wohn., Słowackiego 15 + 161 11
**Fischer,** Dipl.-Ing., Postrat, Wohn. 222 28
**Fischer,** Dr., Michałowskiego 1 174 99
**Fischer, Walter,** Devisenst., Wohn., Jasna 2/5 113 81
**Fischgrossbdlg.,** Franz Janzen, Sobieskistr. 16/5 129 44
**Fischhab, Alexander,** Komm. Leit., Graveuranst., Burgstr. 46 132 56
**Fischler, Maurycy,** Glashdlg., Komm. Leit., Na Gródku 2 175 34
**Fischverteilerverband** i. Hauptverb. d. Fischereiorganisation. Stephang. 9 219 77
**Fiut, Julian,** Zahnarzt, Hauptstr. 24a 210 50
**Fiut, Onufry,** Wohn., Grzegorzecka 47 102 48
**Fleischer, Michał,** Papiergrosshdlg., Reichsstr. 6 175 56
106 38
**Fleischer Michał,** Łokietkastr. 19 175 78
**Fleischmann, Hans,** J. Lea 4/6 105 20
**Flis, Kazimierz,** Spirituosenausschank, Alte Weichselstr. 16 133 48
**Floder, Leopold,** Flachglas, u. Spiegelhdlg., Sienna 14 126 59
**Floder, Leopold,** Glasschleiferei, Autoverglasung, Spiegelerzeugung, Na Gródku 3 146 18
**Floder, Leopold,** Wirtschaftsamt, Treuh., Łazarza-Boczna 9 166 98
**Florianka,** Krak. Versicherungsges., AG, Hauptverw., Basztowa 6/9
Dir. d. Ges., K. Witkowski 105 52
Treuh., Julius Hoth + 134 16
Sekretariat, Geschäftsst. + 134 16
Parteien u. Inkassobüro, Leit. d. Geschäftsst. 120 57
Leiter d. Inkassobüros 133 42
Leiter d. Buchhaltung, Schadenabt. 176 90
Gebäudeverw. 105 48
**Floriańska Drogerie,** Floriang. 33 172 34
**Fluor,** Handel- u. Gewerbegesch., AG, Alte Weichselstr. 21/7 156 94
**Förster, Gustaw,** Verteilungsleit. b. Gen.-Gouv., Aussenring 107/5 160 30
**Folga, Josef,** Fa. Lustbader, Dominikanerpl. 2 113 70
**Folwark, Michał,** Autorep.-Werkst. u. Federnerzeug., Zablocie 5 211 56
**Foot, Friedrich,** Kaufmann, Boczna-Łazarza 3/9 219 47
**Forster, Henryk,** Alte Weichselstr. 84/10 215 08
**Forstinspektion,** Ostring 1 133 80

**Forstschutzkommando d. Reichsforstmeisters:**
Der Kommandeur Landesforstmstr. Mjr. Boden, Grabowskiego-Boczna 9 129 81
**Forstschutzkommando-Stab,** Grabowskistr. 9 128 85
128 86
128 87
**Fortuna,** Lederfbr., GmbH, Przemysłowa 2 108 26
**Fos,** Ing. O. Rosner, Spezial-Schuhfbr., Romanowiczastr. 7 187 29
**Fotochemia,** Klischeeanst., Reichsstr. 16 + 156 66
**Fotograficzny Zakład,** Paweł Bielec, Reichsstr. 50 + 187 10
**Fotographisches Unternehmen,** Paweł Bielec, Reichsstr. 50 + 187 10
**Foto-Janina,** Alte Weichselstr. 21 148 33
**Fraczkiewicz, Eugenia,** Westring 26
+ 110 83
**Fraczkiewicz, Mieczysław,** Dr., Theresienstr. 8 200 49
**Fraczkiewicz, Miecz.,** Dr., Rechtsanw. u. Advokat, Westring 26 + 110 83
**Franck, Heinrich, Söhne,** Kaffeemittelfbr., AG, Skawina 222 80
**Frauendorfer,** Dr., Wąsowicza 5 209 22
**Frauendorfer, Friedrich,** Geschäftsf. d. Nordsee-GmbH, Spitalg. 38 121 05
**Frauenfeld, Eduard,** Johannisstr. 2 109 10
**Frauenverein** d. hl. Vincens a Paulo, Warschauer Str. 5 + 114 31
**Frederking, Egon,** Kfm., Hansestr. 14 181 23
**Freege, Emil,** Samenzucht u. Gärtnerei, Lubicz 36/38 101 01
**Freege, Emil,** Blumengesch., Tuchhalle + 140 05
**Freifeld, M.,** Kistenfbr., Treuh. Verw., Nadwiślańska 5 118 62
**Freiwald, Łazarz,** Textilw., Treuh., Floriang. 44 205 50
**Freiwillige Rettungsgesellschaft,** Ostring 19 122 62
**Fremdenverkehrsverband** Gen. Gouv., Str. d. Wehrmacht 24 207 82
**Fremder, Juliusz,** Sped.-Unternehm., Dajworstr. 10 123 32
**Freudenberg,** Hptm., Słowackiego 12/5 168 62
**Freudenberg,** Hptm. d. R. a. D., J. Lea 15 1

**Frick, Hans,** Post-Sekr., Wohn. 161 82
**Friedenshütte,** s. Silesiastahl +
**Friediger, Melania,** Łazarza 12 159 13
**Friedrich, Hieronymus,** Batorystr. 15a + 123 78
**Frist, Henrich,** Floriang. 37 114 73
**Frölich,** Dr., Ing., Postrat + 201 79
**Fromowicz, M.,** Handelshaus, Treuh., Dietlowskastr. 64 111 34
**Fronik, A.,** Vertr. d. Sosnowitzer Werke, Fałata 12 133 09
**Frutala,** Konfitürengesch., Anna Scheffzig, Reichsstr. 6 160 16
**Frutto,** Italien. Erzeug. v. Fruchtsäften, Marmeladen, Obstprodukte-fbr., Dajworstr. 14 167 99
**Fryling u. Węglowski,** Elektrotechn. Untern., Dunajewskistr. 7 + 161 06
**Fülöpp, Stefan,** Dr., Verteilungs-Stelle, Marka 18/7 183 77
**Fuhr, Fritz,** Wąsowicza 14/2 178 08
**Fuhrhop, Willi,** Einzelhandelsfa., Laden, Burgstr. 8 130 27
**Fulde B. u. Co.,** Warschau, Farbstoffe Lager, Garbarskastr. 12 217 10
**Full, Franz,** Dr., Szymanowskiego-Boczna 23 162 39
**Futro, Aniela,** Sand-u. Kieslieferung, Kohlenhdlg., Wilgastr. 70 184 07
**Fuzakowski, A.,** Fuzak Handels u. Gewerbehaus, Floriang. 2 117 49

## G

**Gablenz, Essigfbr.** 120 80
**Gabryel, Erich, Peter,** Sportinsp. Parkstr. 4/3 212 32
**Gabryelski, Józef,** Dr., Rechtsanw., Garncarska-Boczna 10 124 02
**Gästehaus d. Distrikts,** Szopena 18 114 93
**Gahler, Hans,** Angest. b. Wohnungsamt, Wąsowicza 8/13 189 83
**Gaj, Adam,** Baumeister, J. Lea 200 169 00
**Galecki, R. v., Jerzy, Junosza,** Dr., Rechtsanw., Polizeistr. 29 114 47
**Gałek, Stanisław,** Restaurateur, Johannisg. 13 148 82
**Gałek, Stanisław,** Restaur. Offizierskasino, Ostrin 17 217 65
**Galizia,** Magazin, Dekerta 45 172 66
Verkaufsbüro, Pijarska 3 132 97 163 46
**Galuschka,** Küche u. Heim, Glas, Porz. u. Küchengeräte i. grossen, Stradom 19 145 86
**Garagen:**
Autorep. d. poln. Nachrichtenabt., Robotnicza 9 209 69
Gestapo 103 36
Kraftfahrstaffel b. Chef d. Distr., Joselewicza 28 146 26
Polizei, poln., Weichselstr. 15 107 68
Ripper, Smoleńsk 21 + 106 12
Sicherheitspolizei, Glatzer Str. 49 + 200 86
Start, Kotlarska 34 200 76
**Garbarnia — Gerberei Columbus,** Dr., Włodzimierz Mostowski, Królowej Jadwigi 91 164 05
**Gareis, Hans,** Dr., Landw.-Dir., Leit. d. Abt., Ernähr. u. Landw. b. Distr. Chef, Stephanpl. 8 159 41
**Gartenbau Ostland,** Kossakapl. 1/12 + 121 12
**Gartenbauverband** i. Gen. Gouv., Związek Ogrodniczy, Floriansg. 53 211 26
**Gąsiorek, Anton,** Leit. d. Ndl. d. Schlossbrauerei Teschen, Łobzowska 2 134 34
**Gassowski, Władysław,** Elektrotechn. Büro, biuro elektrotechn. Weichselg. 12 140 93
**Gastgewerbegenossenschaft,** Burgstr. 15 168 40
**Gaststätte,** Komm. Leitung, Krakauer Str. 4 202 24
**Gauweiler, Helmut,** Marka 33/11 157 95
**Gazeta Żydowska,** Redakt. u. Administrat., Dietlastr. 49 + 160 74
**Gebethner u. Wolff,** Buchhdlg., Adolf-Hitler-Pl. 23 103 77

**Gebethner i Wolff,** magaz. wydawn., Verlagslager, Krowoderska 31 134 24
**Gebhardt-Skwarczyński,** Kunstmaler, Smoleńsk 29 + 211 62
**Gebiets-Gesundheitsführer** + 159 60/62
**Gedlek, Josef,** Ackermann, Adolf-Hitler-Platz 4 189 91
**Geissler, Josef,** Metallwarenfbr., vorm. Gebr. Thorn, Krasińskiego 18/20 + 147 59
**Geizhals, Józef,** Schnürsenkel u. Zwirnfbr., Komm. Leit., Rękawkag. 32 116 78
**Geluteria Italiana,** Luigi Olivo u. Co., Czysta 5 168 45
Schusterg. 13 156 96
**Gembala, Franz,** Steinbrüche u. Strassenbauuntern., Floriang. 43 132 41
**Gemeinde, Jüdische,** Arbeitsdienst-Abt., Podbrzeziestr. 10 202 79
**Gemeindeamt Piaski Wielkie** 109 69
**Gemeindeamt Zielonki** 162 92
**Gemeindeverwaltung Pradnik Czerwony** 178 38
**Gemeinschaft d. Transportunternehmer f. d. Distr. Krakau,** Rathausplatz 10 200 15
200 05
**Gemeinschaftsbüro der Stahlwerke Braunschweig,** GmbH, Retoryka 161 75
**Gendarmerie,** s. Polizei +
**Generalbebauungsplan v. Krakau**
Der Sonderbeauftragte 151 20
Dr. Ing. Ritter, Rathaus 205 51
Wohn, Krupnicza 42 140 61
**Generaldirektion der Monopole im Generalgouvernement,**
**Vermittlung,** Skarbowa 1 **Sammelnr.** + 136 60
Leiter: Finanzpräsident Dr. Senkowsky
Sekretariat
I. Abteilung Organisation, Personal, Haushalt, zentrale Betriebsangelegenheiten
II. Abteilung Tabakmonopol
III. Abteilung Branntweinmonopol
IV. Abteilung Salzmonopol
V. Abteilung Beschaffung und Ausfuhr
**Vermittlung,** Krupnicza 34 + 205 10/14
VI. Abteilng Zündholz-, Süssstoff-, Glückspielmonopol
VII. Abteilung Mineralölmonopol
Regierungsrat Dr. Krug von Nidda, Skarbowa 1 + 209 80
Tabakanbau- u. Einlösungsamt, Czyżyny 225 50
225 51
Zigarrenwerk Podgórze 129 45
**Generaldirektion d. Ostbahn,** s. Ostbahn +
**Generalgouvernement,** Dienststellen s. Regierung +
**Generalgouverneur Burgkanzlei,** s Regierung d. Gen. Gouv. u. Burgvermittlung +
**Generalinspektor f. d. deutsche Strasenwesen,** Zgodypl. 162 16
**Generali-Port-Polonia,** Versicherungs-Ges., Ostring 1 113 17
168 20
**Genossenschaftliche Kreditbank,** Kommandanturstr. 15 179 10
**Genschka, Franz,** Komm. Leit., Sienna 2/8 180 27
**Genser, Eduard,** Dir. d. Krakauer Seifenfbr., C. Śmiechowski, Bronislauerstr. 23 110 59
**Gerichte,** s. deutsche Gerichte +
**Gerichtsgefängnis,** Senackastr. 3 + 201 85
**Gertler, Władisław,** Mgr., Advokat, Weichselstr. 5 179 33
**Gesundheitskammer,** Krupnicza 11a 105 24/25
**Gettlich, Adam,** Dr., Kinderarzt, Sereno Fenna 14/5 183 89
**Gewerbe u. Haushaltungsschule f. Mädchen,** Syrokomli 21 + 125 33
**Geyer, Fritz,** Sereno Fenna 6/17 215 00

**Geyer, Gottfried,** Dr. med., Dtsch. Arzt, Ujejskiego 17 161 76
**Giel, Herbert,** Stellvertr. d. Treuh. d. Staatl. Agrarbank, Zentralinst. Warsch., Łobzowska 15/15 184 12
**Gieras, Andreas,** Rest., Glatzer Str. 27 127 05
**Gierschik,** Kohlengrosshdlg., Ostring. 4 216 40
**Giesche,** Kohlenhandelsges., Pierackiego 1 168 16/17
**Giza, Franz,** Gołębia 4 129 08
**Gizicki, Friedrich,** Dir. d. Versich.-Ges., Silesia, Wohn., Garncarska-Boczna 10 161 69
**Gizicki, Friedrich,** Dir. d. Versich.-Ges. Silesia, Kanzlei, Str. d. Wehrmacht 10 101 84
**Glab, Emil,** Fbr., Kalwaryjskastr. 94 126 93
**Glajcar, Rudolf,** Tischlerei, Konopnickiejstr. 84 232 66
144 26
**Glas, Steingut,** Porzellan u. Lampen, Jette, Schutzmann, Dietlastr. 63 169 97
**Glebocka, Maria,** Dr., Frauenärztin, Floriang. 53 129 27
**Gletzer, M.,** Damenhüte-Engr., Kleinverkauf, Treuh. Korbiel, Burgstr. 39 126 98
**Glinka,** Gärtnerei, Pradnik Czerw. 107 33
**Globisch,** Distr.-Postschutzführer 203 30
**Glob-Transport,** Lipmann Goldfluss, Zyblikiewicza 11a 119 86
**Globus,** Handels-Techn.-Büro, Zyblikiewicza 8 200 08
**Gloning, Robert,** Weichselstr. 83/6 180 02
**Glowacki,** Dipl.-Ing., Patentanw., Pierackistr. 21 162 38
**Gocki, Roman,** Dr. med., Westring 53 213 96
**Godzicki, Johann,** Dachpappenfbr. u. Baumat.-Grosshdlg., Zablocie 35 161 03
**Göttel,** Komm. Verwaltungsdir., Parkstr. 2 189 97
**Götze, Albert,** Tiefbau, Büro, Lubomirskig. 45 213 61
**Goisch, Wilhelm,** Kupfer- u. Kesselschmiedewerkst., Zielna 18 183 90
**Golabek, Josef,** Tischlermstr., Olsza-Dukatow-Str. 17 187 32
**Gold, Wolf,** Metallwarenfbr., Treuh., Verwltg., Al. Dembowskiego 1 129 62
**Goldas, Leonard,** Lange Gasse 38 + 174 66
**Goldmann, Tadeusz,** Buchhaltungsbüro, Marka 8/12 119 81
**Goldwasser, Emil,** Juweliergesch. Treuh. Keschnik, Burgstr. 25 129 68
**Golebiowski-Rafalski,** Handelsag., Janag. 10 + 226 45
**Gomola, Karl,** Komm. Leit. d. Fa. J., Gross, Wohn., Bielitzer Str. 75 185 68
**Goniec Krakowski,** Poststr. 1 206 11
**Gora, Mieczysław,** Krzywag. 9/1 180 19
**Goralik, Josef,** Handelshaus, Adolf-Hitler-Pl. 20 141 42
**Gorewicz, Tadeusz,** Elektrotechn., Garncarska 8 232 35
**Gorka, Mieczysław,** Arzt u. Sekr. d. Freiw. Rettungsges., Dominikanerstr. 1 128 03
**Gorka, Peter,** Schneider, Johannisg. 13 119 90
**Gorkiewicz, Czesław,** Verkaufst. d. Ostdtsch. Ton-Industr.-Werke, Radziwiłłowska 35/8 + 169 02
**Gorkiewicz, Czesław,** Gł. biuro sprzed., Górnośląsk. Fbr. Wyr. Ogniotr., Radziwiłłowskastr. 35/8 + 169 02
**Gorn, Stefanie,** Dentistin, Arjańskastr. 7 223 49
**Gornisiewicz, Johann,** Kolonialw.-Gesch., Polizeistr. 25 181 64
**Gorny, Olech,** Verkaufsorganisation Pionier, Papierw., Krupnicza 18/10 130 42
**Gorski, Franz,** Facharzt f. Frauenkrankheiten, Hauptstr. 24a 129 00
**Goryczko, Roland,** Dr., Advokat, Kleparskipl. 5 120 11
**Gorzkowski, Józef, Adolf,** Drogerie, Madalińskiegostr. 17 188 90
**Gostyński, L., K.,** Dipl.-Ing., Fachschule f. Bauwesen, Podbrzeziestr. 10 113 53
**Gostyński, W., K.,** Dipl.-Ing., Wąsowiczastr. 8 128 04
**Gottfried, Wiktor,** Briefmarkenhdlg., Str. d. Wehrmacht 18 210 64





**Gottlieb, Zygmunt,** Graph. Industrie, Krzyżagasse 7 112 38
**Gottschalk, Kurt,** Bezirkslandwirt Rzaska, Villa Langrod 204 92
**Gottwald, Bruno,** Aufzugsmontagestelle Fa. F. Wertheim u. Co., AG, Wien, Westring. 25 + 184 63
**Gouverneur,** s. Chef d. Distrikts +
**Gozimirski, K.,** Batorego 11 174 74
**Grabowski, Stefan,** Fleisch- u. Wurstfbr., Schusterg. 16 104 39
**Gradziński, Adam,** Dr., Facharzt f. Nervenkrankh., Alte Weichselstr. 20 128 75
**Grajcar, M.,** Sped.- Untern., Friedleina 17 146 81
**Gramatyka, Alexander,** Kolonialwarenhdlg., Kleiner Markt 7 101 54
**Gramsch, Bruno,** Grosshdlg., Jasna 6/6 180 98
**Grand-Hotel,** Hauptstr. 5 + 200 71/72
Direktion, Hauptstr. 5/7 + 127 54
**Graupenmühle Podgorze,** Komm. Leit., Zakopaner Str. 65 130 03
**Greiner, Rudolf,** Dir. d. poln. Schiffahrt, AG, Żegluga Polska, Zyblikiewicza 14/8 131 02
**Grelewitz, Albert,** Krasińskiego 8 216 27
**Grelowski, Karl,** Ing., Helclow 7 156 05
**Grenzhofer, Stefan,** Amt. f. Flüchtlingswesen, Batorystr. 9 120 84
**Grobler, S.,** Bau- u. Maschinenschlosserei, Komm. Leit., Dąbrowskiego 16 167 10
**Grohen,** Hptm., Mickiewicza 3 145 51
**Gronle, Otto,** Josefitow 18/8 173 01
**Gross, A.,** Eierkonservierung, Dietlastr. 17/19 162 43
**Gross, Jakub,** Glas- u. Porzellanhdlg., Adolf-Hitler-Pl. 8 173 14
**Grossalzhandlung** d. Albertineranst., Zablocie 7 + 133 36
**Grosse, Juliusz,** GmbH, Wein- u. Teegrosshdlg., Zipser Palais 105 29
**Grosseinkaufsgesellschaft Polnischer Kaufleute,** GmbH,
Krupniczastr. 11 + 222 88
Pawiastr. 11a + 222 89
**Grossmann, Gebr.,** Strumpf- u. Wollwarengesch., Burgstr. 50 142 95
**Groty-Prokopowicz, Kasimir v.,** Schriftleit., Sereno Fenna 6/8 208 41
**Grubek, Valerie,** Treuh. d. Fa. Monderer, Floriang. 24 160 41
**Grünberg, Harry,** Bürobedarf und Zeichenart., Kapucinerstr. 3 141 98
**Grünfeld, Eisenhdlg.** Komm. Leit., Schustergasse 8 180 59
**Grünfeld, Schachne,** Metallwarenerzeugungswerkstätte, Treuh., Zakopaner Str. 62 189 87
**Gruszyńska, Irena,** Krawattenerzeugn., Burgstr. 4 184 65
**Gryglewski, Władysław,** Bauanst. f. Wasserleitg., Kanalis. u. Zentralheiz., Garbarska 26 144 55
**Gryschpan, S., Mgr. u. Co.,** Treuhänder, Gertrudy 24 187 73
**Grzywa, Peter,** Buchbinderei, Rajskastr. 10 147 43
**Grzywacz, Jan,** Fenster- u. Bauglasgrosshdlg., Marienpl. 7 100 21
**Gschliesser, Ernst von,** Dr., Ob.-Reg.-Rat, Batorystr. 15 161 09
**Gstöttenbauer,** Dr., i. A. d. G. G., Abt. Wirtschaft 228 88
**Günther, G.,** Dr. med., Augenarzt, (15—17. ausser Sonnabend), Westring. 55/5 116 33
**Gumpinger, Konrad,** Grossverteiler f. Getreide-Mahlprodukte, Futtermittel, Kartoffel, Saatgut u. sonst. landwirtschaftl. Erzeugn., Kolonialw., Landmaschinen, chem. Produkte i. Distr. Kr.-Import-Export, Adolf-Hitler-Pl. 6 186 28
210 10
**Gumpinger, Konrad,** Wohn., Dunin-Wasowicza-Str. 9 100 27
**Gundlach, Hans,** Grabowskiego-Boczna 3/8 201 65
**Gurniak, Rudolf,** Industrie u. Handelsbüro, Hans-Dürer-Str. 8/2 149 10
**Gut Kobierzyn** 176 60

**Gutmann u. Söhne,** Ziegelfbr., Nikolausstr. 3 103 00
Dąbie, Niepołomska 4/5 132 32
**Gutowski u. Co.,** Hauptstr. 10 + 156 70
**Gutowski, Ladislaus,** Zollspedit., Thomasg. 26 165 08
**Gutsverwaltung,** Chełm b. Wola Justowska 129 01
**Gutsverwaltung,** Mydlniki 105 70
**Gutt, M.,** Dampfmühle Czyzyny + 132 82
**Guttenberger, Hans,** Filmreferent Reg. d. G.G., Urzędniczastr. 51/7 213 22
**Gutwein,** Oberbahnarzt, Matejkipl. 8 174 89
**Gwiazdomorski, Jan,** Dr. Prof. U. J., Rechtsanw., Siemiradzkiego 5 158 03

## H

**Haas, Walter,** Szopenastr. 4 + 212 26
**Haase, Wolfgang,** Staatsarchivinsp., Aussenring 26 213 24
**Hahn, Oskar,** Weidengrosshdlg. u. Schälerei, Tarłowskastr. 6/9 172 35
**Hahne, Karl,** Leit., d. Landwirtsch. Hauptbuchst., Str. d. Wehrmacht 10/7 + 164 02
**Hain, Gustav,** Techn. Leit. i. Amt d. Gen.-Gouv. 203 21
**Hajem, Josef,** Eisenwarengesch., Treuhänd.-Verwltg., Floriang. 33 180 99
**Halińska, Maria,** Prof., Jaworskig. 231 25
**Haller, A.,** Vertr., Beamtenstr. 48/9 160 64
**Halpern, M.,** Poselskastr. 18 116 77
**Halski, W.,** Eisengesch., Tuchhallen, Adolf-Hitler-Pl. 21 158 24
**Hammerle, Hermann,** Dr., Rechtsrat, Siemianowskiego 13 204 91
**Hampel, Te-Ha,** Rohstoff f. Industrie, Tomasg. 22 + 172 77
**Handels u. Industriebüro,** Gebr. Wróbel, Pilsudskistr. 3/4 129 42
**Handels-u. Kommissionshaus,** Spitalg. 11 148 38
**Handelsbank, Warschauer,** Adolf-Hitler-Pl. 19 + 112 82
+ 118 83
**Handelsbüro, Mieczysław,** Krantz, Krzyża 3 204 74
**Handelsfachschule, Szkoła - Handl.,** Dir. Tad. Wroniewicz, Podwale 6 130 53
**Handelsgeschäft Irwing,** Burgstr. 60 + 147 42
**Handelsgesellschaft** mbH, Dtsch. Kaufleute i. Gen.-Gouv., Rajska 6 205 78
**Handelshaus f. Gummi-u. Asbestwaren,** Techn. Bedarfsart., Floriang. 5 162 93
**Handelshaus Gebr. Bielak,** Zyblikiewiczastr. 5/72 + 161 29
**Handelshaus, H. Scheerschmidt,** Grosshdl. f. Getr. u. Obst, Thomasg. 22/11 + 163 03
**Handelshaus,** Techn. u. Elektrotechn. Art., Dom Handlowy Art. Techn. i Elektrotechn., K. Majewski, Dietlastr. 35 167 27
**Handelskammer,** Industrie u. + 135 90
**Handels-Techn. Ges.,** R. Polański u. G. Bierschenk, Thomasg. 22/11 + 140 52
**Handelsverband d. Konsum-, Geschäfts-u. Kreisgenossensch.,** Str. d. Wehrmacht 8 170 02
**Handelszentrale f. Volksgewerbe,** GmbH, Centrala Handlowa Przem. Ludowego, Sp. z o. o., Poststr. 3 212 35
**Handwerkskammer,** Annag. 9 + 149 40
**Hanisch, Josef,** Uniform- u. Zivilschneiderei, Hauptstr. 12 105 01
**Hankiewicz, Elisabeth,** Grosshdlg f. Brennholz, Krowoderskastr. 63 167 95
**Hanomag,** Generalvertr. u. Rep., Fa Eisner, Żółkiewskiego 17/19 + 202 38
**Hanusz, Johann,** Ing., Treuh. d. Liegenschaften, Gertrudystr. 27 210 25
**Hapke,** Postrat, Wohn. 184 24
**Hardtmuth,** Bleistiftfbr., Bahnhofstr. 42 109 57
**Harlos, Leopold,** Dipl.-Kfm., Warschauer Str. 20/6 161 72

**Harnack, Karl,** Ref. i Amt d. Gen.-Gouv., St. Johannisg. 2/7 203 22
**Hartbach, Herbert,** Ing., J. Lea 19a/7 203 90
**Hartig, Josef,** Ing., Treuh. d. Krak. Glashütte, Sereno Fenna 14/8 174 15
**Hartwig,** AG, Internat. Sped. Str. d. Wehrmacht 8
Geschäftsleitung + 187 37
Buchhaltung
Einfuhr-, Zoll-u. Lagerabt. + 173 03
Inlandsspedition u. Sammelladungen + 114 78
Kraftwagentransporte
Leit. d. Speditionsabt. u. Möbeltransport + 222 61
Lagerhaus, Langestr. 72 + 130 69
Sammelladungen + 114 78
**Hassmer Ute,** Aussenring 109/12 174 75
**Hauptanstalt für Sozial Versicherung,** Zweigst., Łobzowska-Seiteng. 6 **Sammelnr.** 115 90
Der deutsche Kommissar 111 44
Direktor d. Allgem. Abt. 210 33
Direktor d. Abt. Leistungen 205 75
Liegenschaftsverwaltung 115 88
**Haupthilfsausschuss,** Potocki 10 102 51
105 22
**Hauptzollamt,** Kossakapl. 2 + 161 57/58
**Haus Krakau d. Ostbahn,** Kasinoverw., Filipastr. 6 129 73
**Hawelka,** Dtsch. Geschäft, Adolf-Hitler-Pl. 34 122 00
**Hawelka,** Gaststätte, Adolf-Hitler-Pl. 34 172 88
162 66
**Hawliczek, Antoni,** Modelltischlerei, Grzegorzecka 76 133 91
**Hecht, Dipl.-Ing.,** Wohn., Aussenring 102 + 174 39
**Hecht, E. u. H. Farber,** Eisenhdlg. Treuh., Klöpperring 10 125 49
**Hecht, S.,** Eisenwarenhdlg., Treuhänd. Verwltg., Poststr. 24 173 42
**Hecker, Julius,** Kontroll-Kassen u. Büro-Masch. Mech. Werkst., Weichselstr. 6 141 48
**Heckl, Oskar,** Wohn., Św.-Łazarza-Boczna 6 160 42
**Hedl, Karl,** Treuhänder, Marienpl. 8 + 174 33
**Hefefabrik Biezanow,** AG, + 128 22
**Heffner, K. u. J. Berger,** Ansichtspostkarten. Galeria Polska, Gertrudystr. 12 109 03
**Heffner u. Co.,** Elektrotechn. Industrie-u. Handelsges., Annag. 3 159 92
**Hefka, Josef,** Treuh.-Verwltg., Hermann u. Josef Herzog, Lager techn. Bedarfsart., Marka 21 144 12
**Heinberger, Karoline,** Komm. Leit., Al. Krasińskiego 13 160 63
**Heinrich, Otto,** Dr., Treuhänd. d. Staatl. Agrarbank, Zentralinst. Warsch., Reichstr. 45/3 184 13
**Heinzel, Oskar,** Dipl.-Ing., Eisenbetonbau, Westring 3/26 220 04
**Hel,** Kaffeehaus, Reichsstr. 3 + 179 99
**Helia,** Schokoladen- u. Waffelfbr., Bahnstr. 12 187 70
**Helio-Pilot,** Podwale 7 178 01
**Hellmann, E.,** Dr. med., Sebastianstr. 10 204 94
**Hemmerling, Wilhelm,** Dr. med., Rzeźniczag. 3 217 63
**Hendler, Mathias u. Sohn,** Ledergrosshdlg., Komm. Leit., Dietlastr. 48/50 232 36/37
**Hendler, R.,** Grosshdlg. f. Berufsphotographen. St. Johannisg. 16 145 08
**Hennig, J.,** Ing., Bauuntern. Mielec, Zweigst. Dunajewskiego 7 222 47
**Henop u. Co.,** Strassenbauuntern., Siennag. 14 214 01
**Herbewo,** Zigarettenfbr., Slowackistr. 64 172 99
110 65
**Herling, Albert,** Sereno Fenna 5 210 19
**Herlit,** Fbr. plast. Massen + 231 26
**Hermes,** Sped. GmbH, Uebersiedl., Einlagerung, Verzollg., Rollfuhrdienst, Komm. Leit., Tischlerg. 13 135 86
**Herzig, Rosalia,** Eisenw.-Hdlg., Marktg. 1 106 34

**Hieronimus, Walter,** Gesch.-Führer d. Fa H. Brand, GmbH, Pedzichów 15 149 51
**Hilfskomitee,** Charitativ-Sektion, Garbarska 7 165 00
**Hilfskomitee f. d. Stadt Krakau,** Gołębia 2 205 69
**Hinkel, Oberstarbeitsführer,** Verbind.-Führ. d. Reichsarb.-Führ., Morawskiego 4/3 201 34
**Hintze, Karl,** Bevollmächt. d. Gen. Gouv. d. Fa Telefunken, Ges. f. drahtl. Telegr. mbH, Bln. 206 22
**Hirschberg, S., J.,** Fahrrad-, Elektrotechn. Bestandteile, Angelgeräte, Komm. Leit., Hansestr. 23 187 74
**Hluszewskyj, Julius,** Kürschnerwerkst., Burgstr. 50 213 94
**Hobag Hozlbau,** AG, Sebastianastr. 6 117 23, 107 23
**Hoch, Tief-u. Betonbau,** Beton-u. Monierbau, AG, Floriang. 45 212 13
**Hochtief,** AG, f. Hoch- u. Tiefbauten vorm. Gebr. Helfmann, Gertrudystr. 7 158 41
**Hochtief,** AG, Hoch-u. Tiefbauten vorm. Gebr. Helfmann, Baust. d. Polierbude Burg 168 41
**Hochwald,** Ing., Install.- Untern., Weichselstr. 60 + 107 59

**Höherer SS u. Polizei-Führer,** s. Regierung +

**Hofbauer, Fritz,** Schauspieler u. Spielleit. Staatstheater, Szymanowskiegostr. 8b 158 21
**Hofer, Andreas,** Dipl.-Ing., Landesbaurat, Kolberga 15 231 82
**Hofer, Hans,** Transportuntern., J. Leastr. 19a 182 64
**Hoffinger,** Rossy Rubinraut, Biskupiastr. 4/1 207 02
**Hoffmann, Heinrich,** Bilderverlag, Adolf-Hitler-Pl. 41 110 40
**Hofsteter, M.,** Drogerie, Tiergartenstr. 33 141 74
**Hogo,** Wäschefbr., Stradom 13 + 117 75
**Holenia, Rolf v.,** Sonderbeauftr. i. Distr., Czarnowiejskastr. 72 162 84
**Holian, Roman,** Schriftleiter, Kremerowska 2/3 140 29
**Hollender, H.,** GmbH, Komm. Leit., Spitalg. 7 102 34
**Holowaty, Jan,** Bristol, Herren- u. Damenfris., Marienpl. 9 + 126 54
**Holzer, Leon,** Uhrengrosshdlg., Treuh. Josef Wagesreither, Sebastiana 4 125 67
**Holzhandlung,** Franz, Skoda u. Ladislaus, Skrzypek, Kościuszkistr. 38 180 12
**Holzhandlung** Jaroslau Petesz, Podgórze, Rydlówka 1 173 32
**Holzhandlung,** Michel Jezienicki, Friedleinstr. 49 + 177 00
**Holzhandlung,** Pawel Romenski, Robert-Koch-Str. 1 + 175 54
**Holzinger, Fritz,** Gross- Ein-u. Ausfuhrhandel, Kopernikusstr. 6 220 06
**Homińska, Bożenna,** Słowackistr. 1/5 114 62
**Homiński, Rudolf,** Galanterienwarenhdlg., Floriansg. 20 177 89
**Horak, Alicja,** Arzt, Oskara Kolberga 11/1 200 12
**Horak, Władysława,** Reichsstr. 39 119 15
**Horowitz,** Bildergesch., Komm. Verw., Weichselstr. 10 129 74
**Horowitz, Efram u. Sohn,** Grosspapierhdlg., Treuh. Anna Różankowska, Dominikanerpl. 4 186 08
**Hotel Bahnhof,** Portier, Bahnhofstr. 3 169 78
Restauration-Direktion, Bahnhofstr. 3 169 79
— **City,** Komm. Leit., Gertrudystr. 28 134 78
— **Deutscher Hof,** Johannistr. 200 70
Pijarskastr. 13 179 90
Sprechzelle 203 70/71
— **Grand,** Hauptstr. 5 + 200 71/72
— **Grand,** Restaurant, Hauptstr. 5 + 127 54
— **Haus Tirol,** Gertrudystr. 26 178 90
— **Monopol,** Gertrudystr. 6 104 05
— **Narodowy,** Veit-Stoss-Str. 22 130 22
— **Polonia,** Str. d. Wehrmacht 25 148 90
— **Polski,** Floriang. 42 114 40
— **Royal,** GmbH, Stanislaus, Maria Augustin, Treuh., Gertrudystr. 26 178 90

**Hotel Spatz,** Treuh., Miodowastr. 11 177 03
— **Warschau,** Pawiag. 6 106 23
— **zur Rose,** Sophie, Hammerling, Floriang. 14 122 64
**Howe,** Postamtmann, Wohn. 185 90
**Howil, Heinrich,** Galanterie, Kinderkonfektion u. Textilw., Floriang. 28 162 85
**Hribernigg, Adolf,** Ing., Komm. Leit., Büro, Adolf-Hitler-Pl. 32 121 22
Wohn., Syrokomli 20 180 56
**Hruby, Karl,** Komm. Leit. d. Schokoladenfbr., J. Pischinger, Morawskistr. 10 141 51
**Hryniewicz, Władimir,** Dr., Rechtsanw., Adolf-Hitler-Pl. 8 172 73
**Hubeny, Hans,** Sereno Fenna 5 210 17
**Huber, Aglaia,** Mazowieckastr. 26/B 189 06
**Hübel, Heinrich,** Ing., Josefitowstr. 19 110 87
**Hünlich, Albert, Werner,** Bez.-Landwirt, Grüne Str. 17 214 05
**Huk, Vladymir,** Vermittlungsbüro f. Handel u. Industrie, Pijarska 19 + 116 45
**Huppert, J.,** Grossrösterei u. Kolonialw., Komm. Leit. Gertrudystr. 8 106 82
Krakauer Str. 5 124 41
**Hurt,** Inh., Edward, Ziembicki, Papierhdlg., Filipag. 21 + 174 05
**Hurt-Rolny,** Spitalg. 36 106 66
**Hurtownia,** Kupców Polskich, Sp. z o. o., Biura, Krupnicza 11 + 222 88
Pawia 11a + 222 89
**Hurtownia Soli,** Braci Albertów, Zabłocie 7 + 133 36
**Hurtownia Tytoniowa,** Kasinog. 6 129 59
**Huta Szkła,** Pradniczanka, Wl. E. Skoczylas, Białopradnicka 4 + 148 73
**Hutterer, Leopold,** Komm. Leit., Adolf-Hitler-Pl. 13 128 02
**Huzulenkunst,** Sztuka Huculska, ukrain. Volkskunsterzeug., Adolf-Hitler-Pl. 18 182 41
**Hyla, Stefan,** Drogerie św. Teresy, Weichselstr. 6 106 09
**Hyla, Teofil,** Kohlenlager, Warschauer Str. 25 170 00

## I

**Illukiewicz, Leon,** Inh. d. Kartonfbr. u. Lithographien, J. Pacanowski, Grzegorzecka 19 + 140 48
**Immerglück, H.,** Eisen- u. Metallgiesserei, Pasterskastr. 18 119 46
**Industrie- u. Handelskammer,** Lange Gasse 1 **Sammelnr.** + 135 90
Kataster, Dr. Maksymilian Ziomek 160 38
**Industriewerke Biezanow,** Burgstr. 44 149 68
**Industriewerke Biezanow,** AG, Hefe- u. Kalolithfbr., Biezanow + 128 22
Stadtbüro, Burgstr. 44 130 80
**Informator,** W. J. Huk, Vermittlung, Kauf, Verkauf, Umtausch v. Grundstücken, Pijarskag. 19 + 116 45
**Ingenieurbüro,** Dipl.-Ing., Wilh. Śliwiński, Kompressoren, Kältemasch., Untern. f. Hoch- u. Tiefbau, Pańskastr. 4 170 32
**Innungen-Zentralbüro,** Hauptstr. 13/15 + 162 30
**Inspektion d. Strassenbahn,** Wawrzyńca 15 232 01
**Installationsbüro f. Wasserleit. u. Zentralheiz.,** Władysław Otorowski, Zwierzyniecka 15 + 134 02
**Installationsbüro,** Jerzy Jaksch, Kraszewskiego 17 220 20
**Installationsbüro,** Zentralheiz., Ing. Hochwald, Weichselstr. 60 + 107 59
**Institut f. Deutsche Ostarbeit,** Direktion, Annag. 12 + 152 82
Sektion, Gołębia 11 101 83
Physikal. Inst., Gołębia 13 224 82
**Institut f. Fleckfieberforschung,** Czystag. 18 201 06, 201 17
**Interkommunal-Verband f. Soz. Fürsorge i L.,** Westring 57/4 127 43
**Introligator,** GmbH, Batorystr. 1 180 55
**Ippold, Otton,** Arch.- u. Baumeister, Bauunternehm., Jablonowskich 4 171 81
**Irwig,** Handelsgesch., Burgstr. 60 + 147 42
**Irwig,** Handelsges., Werkst., Józefińskastr. 4 165 14
**Iskra u. Karmański,** Farbenfbr., Lubelska 12 114 74
**Iter,** Reisebüro, Konzess. Pass- u. Visum-Besorgungsst., Stephang. 7 159 99
**Iwanczuk, Stephan,** Mgr., Rechtsanwalt, Floriang. 28 113 35
**Iwanicki, Adolf,** Ing., Komm. Leit. d. Fa Żeberko u. Söhne, Kujawska 23 177 35
**Iwanicki, Eugen.,** Ing., Rakowiecka 8 186 03
**Izba Adwokacka,** Str. d. Wehrmacht 8 100 55

## J

**Jabłoński, Edward,** Tischlerei, Czyżowskag. 29 183 50
**Jabłoński, Sergiusz,** Treuh. d. Sodawasserfbr. Sprudel, Präsidiumstr. 13 155 17
**Jabłoński, Jarosław,** Kommissionshaus, Sklep komisowy, Adolf-Hitler-Pl. 12 143 13
**Jachimowicz, Edward,** Techn. dent.-Anstalt, Podwale 2/1 180 00
**Jachnik u. Friedlein,** Fbr.- Vertr. Reichsstr. 48 159 25
**Jaenicke, Ernst,** Leit. d. Abt. Volksaufkl. u. Propaganda, Thomasg. 30/8 205 15
**Jaglarz, Józefa,** Johannisstr. 9/2 143 04
**Jagusiński, Feliks,** Wygrana 4 203 80
**Jahoda, Robert,** Buchbinderei, Gołębiastr. 4 114 24
**Jakobiec, Mieczysław,** Dr. med., Facharzt f. innere Krankh., Ostring 4 201 56
**Jakowicki, Tadeusz,** Dipl.-Ing., Alte Weichselstr. 70 231 05
**Jaksch, Jerzy,** Install.-Büro, Kraszewskiego 17 220 20
**Jakubowski,** Groble 5 166 43
**Jakubowski, M.,** Inh. Eug., Jakubowski, Silberw., Tuchhallen 26 129 65
**Jakubowski, Tadeusz,** Dr. Rechtsanw., Siemiradzkiego 27 146 77
**Janiw, Stefan,** Glatzer Str. 30 167 13
**Jankowski, Siegmund,** Holzgrosshdlg. Einkaufst., Tarłowska 8 170 06
**Jankowski, Stanisław,** Kolonialwarenhdlg., Madalińskiegostr. 11 155 43
**Jansen, Erwin,** Leit. d. Senders Krakau + 223 24/25
**Janzen, Franz,** Fischgrosshdlg., Fbr. Romanowiczastr. 17a 210 86
**Jarra, K.** Konzess. Eingaben-Schreibbüro, Kasinog. 4 118 13
**Jarra, M.,** Ska., Metallw.- Fbr., Joselewicza 21 126 21
**Jarzyna, Modest,** Rakowieckastr. 2 185 65
**Jaschek, Franz,** Komm. Verw. d. Likörfbr. Potros, Matejkipl. 2/10 200 78
**Jasieński, Jerzy,** Dr., prakt. Arzt, Alte Weichselstr. 57/3 171 64
**Jasiński, Leopold,** Handelshaus, Dietlastr. 44 104 28
**Jasiński, Leopold,** Kfm., Adolf-Hitler-Pl. 42 172 29
Wohn., Łobzowska 15 179 58
**Jaśkiewicz u. Kaczmarczyk,** Podgórska 10 101 25
**Jasko, Edward,** Zentralheizungsbüro, Lange Gasse 42 162 22
**Jasko, Mieczysław,** Industrieller, Wroclawskag. 13a 176 03
**Jaskulski, J. u. K.,** Burgstr. 26 142 43
**Jawornicki, M.,** Kolonialwaren, Wein- u. Branntweinhdlg., Adolf-Hitler-Pl. 44 202 06
**Jaworski, Aleksander,** Komm. Leit. Leon Holzer, Sebastiana 4 125 67
**Jaworski, Jan, Walery,** Dr., Rechtsanw., beeid. Gerichtsdolmetscher d. deutsch., franz. u. englisch. Sprache, Blichstr. 4 + 163 86
**Jaworski, Jan, Walery,** Dr., Adwok. przys. tłum. sąd. jęz. niem., franc., angielsk., Grodzka 40 + 171 00
**Jaworskyj, Alexander,** Mgr., Rechtsanw., Burgstr. 32 111 80
**Jaworzno Kohlenhandlung,** Skladowastr. 3 105 84
**Jaworzno Kohlenlager,** Podgórska 32 122 40
**Jaworzno Kohlenlager,** Al. 29 Listopada 18 102 96





**Jaworzno-Kohlenlager,** Pawiag. 5/7 101 74
118 54
**Jaworzno-Steinkohlengrube,** AG, Straszewskiego 26 101 97
**Jedicke,** Ober-Post-Insp., Wohn. 202 04
**Jedność,** Spółdz. Roln. Handl., Dir. Kosiek, Reformacka 3 + 111 14
Abt. Getr. u. Abfertig. + 111 13
**Jedność,** Spółdz. Roln. Handl., Filiale: Kamiennag. 1 141 07
Speicher, Składowa 2 120 98
**Jędrzejowski, Rudolf,** Dir., Garncarska 14 162 20
**Jehne, Walter,** Dr. jur., Sereno Fenna 6/9 212 03
**Jeleński,** Dipl.-Ing., Städt. Elektr.-Werke, Wohn., Łobzowska 9 215 48
**Jeserich, Walter,** Poststr. 16 219 86
**Jezienicki, Michał,** Holzhdlg., Friedleinstr. 49 + 177 00
**Johanssen, Ulrich,** Dr., Bibliothekar, Garncarska 14/1 + 213 05
**Johr, Arthur,** Beton-, Eisenbeton-, Strassenbau, Aussenring. 107 159 29
Lagerplatz, Składowa 24 143 19
Baubüro, Rakowice 164 76
**Jokisch, Romuald,** Dr., Ing., J. Lea 21a/10 189 26
**Józefczyk, Zygmunt,** Reichsstr. 57 184 30
**Jüdische Gemeinde,** Skawińska 2 206 91
— **Presse,** GmbH, Dietlastr. 49 + 160 74
— **Soz. Selbsthilfe,** Kommandanturstr. 10 202 89
— **Zeitung,** Hauptschriftleitung, Tarnower Str. 24 123 40
**Junker u. Ruh.,** Komm.-Ges., Verkaufsst., Adolf-Hitler-Pl. 39/40 230 67
**Juny, Maria,** Dipl.-Ing., Treuh. d. Fa. S. Sattler, Kommandanturstr. 2 + 147 51
**Jura, Klemens,** Maszynobet, Handelshaus, Krowoderska 4 183 30
**Jurczak, Julius,** Install.-Büro 147 01
**Jurczynski, Hieronimus,** Dr., Rechtsanw., Smoleńskg. 16 120 13
**Jurid-Vertrieb,** Ostdeutsche Handelsges., Kommandanturstr. 27 + 130 17
**Jurska, Marta,** Elektr. Art., Jagiellońska 4 121 98
**Jurski, Bolesław,** Vereinigte Glühlampenfbr., Büro, Schusterg. 17 131 98

**Justiz,** Abt. i. Amt d. Chefs d. Distr., Burgstr. 52 + 152 20
Deutsches Gericht
Deutsches Obergericht
Deutsches Sondergericht
Deutsches Justizkasse

**Justizkasse,** s. Deutsche Justizkasse +

**Jutrzenka,** Papierfbr., Adolf-Hitler-Pl. 32 166 99

## K

**Kabelwerk Krakau,** Prokocimska 78 232 70/71
201 69
**Kachelfabrik-** d. Skawina-Fbr. feuerfester Erzeugn., AG, Skawina + 110 80
**Kachelwerk,** Mydlniki 102 184 98
**Kaczmar, Wasyl,** Komm. Leit. d. Fa. Botina, Schusterg. 17 127 34
**Kaczmarczyk, Josef,** Baumeister, Królowej-Jadwigi-Str. 137 142 31
**Kaczmarczyk, Josef,** Bauuntern., Szujskiegog. 11 142 32
**Kaden, Marie u. Josef,** Kohlenkleinhandlg., Pędzichów 13 102 01
**Käfer, B.,** Handelsfa., Gen-Bevollm. Ing. Ferd. Mleńsky, Alte Weichselstr. 50 161 59
**Kafel,** GmbH, Pilsudskistr. 20 157 03
**Kaffeehaus Alter Markt,** Johannisg. 2 160 10
167 79
Betriebsleitung 167 77
— **Cristal,** Brüder Bisanz, Westring. 7 204 60
— **Hel,** Reichsstr. 3 + 179 99
**Kaffeehaus,** Kawiarnia Pani, M. Herforth, Johannisg. 11 202 82
— **u. Restaur. Savoy,** Adolf-Hitler-Pl. 16 + 173 80
**Kaflarnia,** SA, Skawina-Fbr., Wyrob. ogniotrwałych, Skawina + 110 80
**Kahan, Michał i Ska,** Textilw., Stradom 10 129 76
**Kajet,** GmbH, Gazowag. 15 147 56
**Kaldeschmidt, Sepp,** Revisor, Adolf-Hitler-Pl. 22 172 51
**Kalina, Johann,** Schuhfbr., Globus, Wegierskastr. 4 183 81
**Kalisalze,** Vertr. d. Dtsch. Kalisyndikats, GmbH, Berlin, Johannisg. 13 123 41
**Kalkbrennerei u. Steinbrüche,** Hl. Kreuzstr. 16 144 01
147 53
**Kalkwerke u. Steinbrüche,** GmbH, Rzaska 146 55
**Kallenbach, C.,** Bauuntern., Aussenring 38 101 13
**Kamsler, Bracia,** Kalkfbr., Mydl., fabr. wapna i kamien., Zielona 4 + 100 48
**Kamsler, Brüder,** Kalkfbr., Grüne Gasse 4 + 100 48
**Kamsler, Brüder,** Kalkfbr., Mydlniki 124 12
**Kamsler, Hermann,** Draht- u. Drahtnägelfbr., Grüne Gasse 4 184 58
**Kanarek, Heinrich,** Hozhdlg., s. Luczakowski +
**Kancyan, Anton,** Lange Gasse 31 174 53
**Kanczler, Stefan,** Hans, Ref. b. Distr. Chef, Abt. Teuhandst., Szymanowskistr. 1/5 203 53
**Kandis, Karl,** Pharmazeut. Grosshdlg., J. Lea 20 102 43
**Kannenberg, Marian,** Dr., Sobieskiego 1/7 140 55
**Kapellmeister d. Philharmonie,** Rynek Klep. 6/2 129 96
**Kappler, Erich,** Aussenring. 4 + 159 89
**Karis, Ewald,** Szymanowskistr. 10 + 162 61
**Karlsbader Bäckerei,** Treuh. Hans Sakwerda, Hansestr. 29 148 50
**Karp,** Fischhdl., Dietlastr. 42 206 83
**Karpaten-Steinbrüche,** Wierchomla-Piwniczna, C. R. v. Jazina, Kielcer Str. 3/7 180 80
**Karpatia,** Sensengrhdlg., Schenker-Gottesmann, Treuh. Dipl.-Ing. Hans Donner, Kommandanturstr. 13 161 45
**Karski, Szymon,** Aussenring. 14 120 30
**Kartonagenfabrik,** Nowak, Powiśle 9 + 133 22
**Kartonagenfabrik u. Graph. Anst.,** Felix, Zeberko u. Söhne, GmbH, Treuhandverwltg., St. Kingistr. 6 + 117 40
**Kartonfabrik u. Lithographien,** Grzegorzeckastr. 19/21 + 140 48
**Karwacka, Maria,** Kremerowska-Boczna 4 218 64
**Karwat, Karol,** Dampfsägewerk, Rymarska 5 124 29
**Kasino der Landwirtschaftlichen Zentralstelle,** Hans-Dürer-Str. 32 + 204 30
**Kasino d. Arbeitsamtes,** Aussenring 104 165 70
**Kasperczyk, Stanislaus,** Baumeister, Floriang. 16 219 84
**Kasprzyk, Józef,** Nadwiślańskastr. 23 166 58
**Kast u. Ehinger,** Druckfarbenfbr., Auslieferungslager, Pierackistr. 6 + 120 86
**Kastenhuber, Alfred,** Ing., Mickiewicza 61 155 48
**Kath. Deutscher Seelsorger,** Spitalstr. 38/3 107 42
**Katholische Schustergenossenschaft** mbH, Stolarska 5 177 41
**Kausch, Max,** Autohändler, Żuławskiego 14/12 202 87
**Kawiarnia-Dancing-Bar,** Casanowa, A. Gąsiorek, Floriang. 32 + 128 67
**Kawiarnia i Rest Savoy,** Adolf-Hitler-Pl. 16 + 173 80
**Kersten,** Ober. Tel-Insp., Bez.-Führer f. d. Postschutz, Wohn. 131 25
**Kertz, Leon,** Drogerie, Treuh., Poststr. 24 166 34
**Kesler,** Dir. d. Handelsbank, Baszowa 1 148 84
**Kessler, Georgine,** Syrokomli 18/6 212 23
**Kielawa, Leo,** Viehhandel, Schlachthof. Rzeźnicza 28 172 76
**Kierczyński, Bronislaus,** Leichenüberführung, Pasterska 29 159 07
**Kierzkowski, Kaz.,** Handelshaus, Krzyża 1 106 30
**Kinderheim,** Kasztelańska 24 180 92
**Kindertrachomheilanstalt,** Witkowice + 148 13
**Kirchhoff, F.,** Asphalt- u. Teer-Strassenbau, Zweigniederl., Krupnicza 5 100 93
Wohn., Dipl.-Ing., Franz Kirchhoff + 107 47
Wohn., Dipl-Ing. Adolf Schittenhelm + 107 47
**Kirchhoff, F.,** Strassenbau, Wohn. Kremerowska-Boczna 4 182 61
**Kirchmayer, Stanisław,** Arzt, Podwale 2/6 164 49
**Klangradio,** Rep.-Werkst., Zakopaner Str. 42 180 06
**Klassa, Brunicki,** Dr., Laryngolog., Str. d. Wehrmacht 9 140 50
**Klaus, Anne-Lise,** Westring. 41/8 163 17
**Klee u. Jäger,** Ing., Bauuntern., Wybickiego 8 + 100 12
**Kleiderunternehmen Strassberg u. Co.,** Komm. Leit., Floriang. 6 + 121 26
**Kleiderunternehmen Fa. Strassberg,** Komm. Leit., Adolf-Hitler-Pl. 37 172 71
**Klein,** Dr., Ing., Aussenring. 84/9 + 213 04
**Klein, Franz,** Wolfgang, Holz- u. Baustoffvertr., Floriang. 30/8 212 82
**Klein, Walter,** Komm. Leit. d. Krawar Pelzveredlung, Rzemieślnicza 5 + 183 36

**Kleinpolnische Handelsgesellschaft mbH,**
Büro, Thomasg. 18 + 109 99
+ 108 88
Lager, Robert-Koch-Str. 32 + 107 77
Wohn., Dir. H. Friedrich, Batorystr. 15a + 123 78
**Kleinpoln. Molkerei,** Detailgesch., Rakowickastr. 2 175 66
Lange Gasse 27 172 52
Sienkiewicza 2 155 38
Maschinenfbr., Sandomierskag. 3 186 98
Wohn., Dir. A. Bogdanowicz, Lange Gasse 29 155 98
**Kleinpoln. Molkereiverband,** Lange Gasse 88 + 182 69
Friedleina 4 111 79
210 54
Sienna 1 155 05
Deutsches Gesch., Stephanpl. 8 126 53
**Kleinpolnischer Molkereiverband,** Limanowskistr. 2 155 39
**Klemensiewicz, Zygmunt,** Czarnowiejska 15 129 19
**Klimczak, Franz,** Sienna 7 170 37
**Klimecki, Stanisław,** Dr., Rechtsanw., Annag. 5 110 47
**Klimek, Wł.,** Eisengiesserei u. Masch.-Fbr., Mogilskastr. 71 166 47
**Klimek, Władysław,** Masch.-Fbr., Alleinverk. Ostdeutsche Handelsges., Kommandanturstr. 27 + 130 17
**Klimer, Richard,** Str. d. Wehrmacht 15/3 125 12
**Kloiber, Ottokar,** Oberpostinsp., Wohn. 121 11
**Klosterberg, Hans,** Häute u. Felle, Św. Marka 33 108 93
Büro 130 40
Lager, Zablocie 123 92
**Kluge, Alice,** Aussenring 79 184 69
**Kmak, Ferdynand,** Bhf., Plaszow + 101 09
**Knittlmayer,** Post.-Insp., Wohn. 207 80
**Knobel, Josefina,** Selchwarenfbr., Filipastr. 9 170 52
**Knoch, Karl,** Fabrikdir., Słowackiego 15a 158 40
**Kobos, Józef,** Tischlerwerkst., Grzegorzecka 22 148 91
**Koch u. Sterzel,** AG, Dresden, techn. Büro, Marktg. 2/7 149 53
**Koerdt, Josef,** Leit. d. Abt. Ernähr. u. Wirtschaft b. Stadthptm., J. Lea 4/9 129 84
**Koettgen, Franz u. Edgar Horstmann,** Arch., Burg, Gebäude 7 161 41

**Kohlen-Koks- u. Holzgrosshandlung,** Ing. Jerzy Kukucz
Büro, Zyblikiewicza 20 110 88
Lager, Zabłociegasse 6 116 46

**Kohlenlagermagazin,** Güterbhf., Kamienna 12 + 181 15
+ 180 70

**Kohlensäure,** GmbH. Rommenhöller, Robert-Koch-Str. 20 + 148 99

**Kolasa, Jan,** Gewürz- u. Weinhdlg., Burgstr. 26 159 76

**Kolasa, Marianne,** Breslauer Str. 12 B/4 212 14

**Kolonialwaren u. Hefe-Grosshdlg.,** Bożego Ciała 14 147 38

**Kolor,** Genossensch. d. Maler u. Lakkierer, Thomasg. 8 226 63

**Komala, Tadeusz,** Haushaltungsartikel. Kościuszki 1 214 03

**Kommandoführer d. Poln. Bau- u. Ukrainischen Heimatdienstes** + 125 83

**Kommerzialbank,** AG, Adolf-Hitler-Pl. 44 Sammelnr. 136 40

**Kommerzialbank,** AG, Adolf-Hitler-Pl. 33
Jurist. Abt., Landrichter a. D. Harry v. Ferber, Liquid. f. nachstehende Banken:
Allgem. Bankverein i. Polen, Fil. Bankhaus A. Holzer, Bankhaus H. Ripper u. Co., Westbank AG. Fil. 200 04

**Kommerz- u. Privatbank,** Dir., Adolf-Hitler-Pl. 6 145 11

**Kommissarische Leitung d. Zuckerbäckerei Pfeffer,** Krakowskag. 13 125 51

— **Leitung d. Zuckerbäckerei Rosenfeld,** E. Wendum, Wolnica 3 165 69

— **Verwaltung d. Fa. Eder,** Glas- u. Porzellangesch., Floriang. 6 122 31

**Kommissarisch- Arische Ltg. d. Fa. Record Cravates,** Floriang. 35 143 68

**Kommissarischer Verwalter,** Leonid, Caryk, Krakauer Str. 21 173 69

**Kommissionsgeschäft,** Tibor, Steinauer, Wojciech, Kfm., Thomasg. 26 + 162 01

**Kommissionshaus f. Handel u. Gewerbe,** v. Kopff., Westring. 6 106 20

**Kommissionshaus A.,** Trusz u. S. Grubiel, Stephanpl. 2 144 56

**Kommunalsparkasse,** Pijarska 1 171 18

**Komornicki, Prot,** Arch., Grottgerastr. 22/2 143 09

**Komorowski, Jerzy,** Drogerie, Lange Gasse 18 + 148 70

**Kompos,** Treuh. u. Buchprüfungsges., Albin Lackner u. Dr.-Ing. Rudolf Grossmann. Westring 6 140 56

**Konetschny, Emanuel,** Adolf-Hitler-Pl. 32 + 207 31

**Konieczny, Władysław,** Garncarskag. 4 200 02

**Konopaccy, Bracia,** Prądnik Biały, Kościuszki 28 120 25

**Konsum** d. Kasse Selbsthilfe d. Städt. Angest. u. Arb.. Spitalg. 21 161 16

**Konsumgenossenschaft** d. Eisenbahnangest., Handelsgen.. Pańska 8 122 03

**Kontinentalgesellschaft f. Handel,** Kopernikusstr. 6 Sammelnr. 150 10
210 44
141 32
Eisenlager. Dietlastr. 93 130 54

**Konzessioniertes Auftragsbüro,** Wieslaus Majewski. Rathauspl. 8/5 + 155 06

**Kopal,** Chem. Werke Dr. M. Landau u. Co., Treuh. Ing. Karl Wittiger, Rzemieślnicza 7 + 184 56

**Kopalniana Spółka Opalowa,** Güterbhf., Kamienna 12 + 180 70

— **Spółka Opalowa,** GmbH, Zweigst., Michałowskiego 1 + 145 15

— **Spółka Opalowa,** Zweigst.. Pierackistr. 14 161 14

**Kopczyński, Stanisław,** Tabakw.. Sienna 17 163 94

**Kopec, Josef,** Brackag. 6 211 57

**Korbiel, Franz,** Kfm.. Burgstr. 32/5 129 43

**Koreska, Wilh.,** Papierw., Czarnowiejska 70 167 86

**Korfel, Franz,** Arch. u. Baumeister., Thomasg. 27/5 221 32

**König, Otto,** Referent, Johannisg. 2 169 99

**Körber, Fr. u. Wenk,** Dr., Smoleńska 25a 162 35

**Körner,** Landesbauernführer. Wohn., Słowackiego 4 178 12

**Kornicki, Tadeusz,** Treuh., Adolf-Hitler-Pl. 14 189 02

**Korolewicz, Bolesław,** Dr., Arzt, Biskupia 4 125 78

**Korona,** Laborat., Edward Brandes, Kossakapl. 5 107 53

**Kort, Friedrich,** Propagandist, Krowoderska 22/12 189 14

**Kornda, Kunze, Stanisław,** Chemikalien, Industrie-Rohstoffe, Czysta 11 183 73

**Korzeniak, Michał,** Maurermstr., Ujejskistr. 7 149 65

**Kościuszkowa, Janina,** Dr., Krowoderska 11 148 39

**Kosely,** Wohn. Gartenstr. 4/1 189 24

**Kosieniak, Stanisław,** Elektrotechn. Büro, Alte Weichselstr. 78/7 176 66

**Kostka, Karol,** Dyr. Zw. Spółdz. i Zrzeszeń Pracown., Lange Gasse 31/8 + 221 89

**Kostuch, Kazimierz,** Druckerei Fortuna, Lubicz 13 + 134 62

**Kosturek, Władysław.** Advokat, Floriang. 9 205 77

**Kostyal Gatty, Marek,** Dr., Univers. Prof., Präsidiumstr. 11 156 93

**Kowalska, Ludwika,** Elektrotechn., Mat., Reichsstr. 20 166 24

**Kowalski, Marian,** Dr. med., Pędzichów 13 113 37

**Kowarzyk, H., K. u. Brann, Wł.,** Ing., Steinbrüche, Bärenberg, Kościuszkistr. 18 + 105 55

**Kownacki, Jan,** Vertr. d. Landw., Opatów. Czysta 1/3 205 21

**Kozak, Alfred, Emil,** Treuh. d. Fa. J. Berenhaut. Wrzesińskastr. 5/4 189 08

**Kozij, Johann,** Mgr.. Rechtsanw., Apl. Treuh. d. Fa. Unger, Wrzesińska 9/1 128 13

**Kozłowski, Czesław,** Ing., Fbr., Łuczanowice, Stolarska 6 + 132 68

**Kozłowski, Rosa,** Schusterg 9 127 16

**Kozłowski, Rosa,** Wohn., Polizeistr. 12/8 216 02

**Kozłowski, Władysław,** Chevrolet-Auto-Vertr., Weichselstr. 9 + 140 88

**Kozuszek, Kurt,** Komm. Leit. d. Staatl. Getreide-Ind.-Werke, Syrokomli 26/3 161 85

**Kracher, Alfred,** Dr., Leit. d. Abt. Volksaufkl. u. Propaganda 206 76

**Krämer,** Postamtmann, Wohn. 211 60

**Krahmer, Hermann,** Ref. i. D. Reg. d. G. G.. Abt. Ernähr. u. Landw., Aussenring. 54 102 00

**Krafft, Herbert,** Hirche, Bruno Hans, Dojazdowastr. 5a 161 64

**Kraft, Josef,** Tel. Werkführeranw., Wohn. 130 90

**Kraftfahrerheim** d. A. d. Gen. Gouv., Spokojnastr. 20/6 161 88

**Krajowe Zakłady Konfekcyjne,** Fa Strassberg, Komm. Leit., Floriang. 6 + 121 26

**Krakauer Autohalle,** An- u. Verkauf gebr. Kraftfahrzeuge, Lubomirskistr. 39 184 31

**Krakauer Brauerei u. Malzproduktenfbr.,** Bahnhofstr. 17 + 100 53

— **Brikettfabrik,** GmbH, Pijarska 11/1 + 215 33

— **Bürsten u. Pinselfbr.,** Ing. Franz Drobniak. Glatzer Str. 54 104 88

— **Flusskies u. Steinhandel,** Ing. Johannes Wójcik u. Co., Batoregostr. 20 202 05

— **Geflügel-Zentrale,** J. Sack u. Co., dtsch. Spez.-Geflügelhaus, Dominikanerpl. 5 162 24

— **Glashütte,** Treuh. Ing. Hartig, Dir. W. Smolak, Lipowa 3 171 88

— **Gummiwerke,** AG, Rzeźnicza 20 175 36
148 27

— **Hoch-u. Brücken- Baugesellschaft,** Ladislaus Gano, GmbH, Retoryka 9 174 73

**Krakauer Kalkwerke u. Steinbrüche,** Za Torem 22 100 76

— **Kaufmännische Kongregation,** Poststr. 11 + 147 10

— **Leim u. chem. Produktenfabrik,** GmbH, Treuh. K. Wabersich, Kobierzyńska 2 202 65

— **Metallwarenfbr.,** Zagrody 22 + 181 96

— **Milchkammer.** St. Hayte. Phönixhaus. Str. d. Wehrmacht 147 69

— **Möbelfabrik u. Fahrradteile,** Składowa 22 149 60

— **Seifenfabrik,** C. Śmiechowski. Gm bH, Zabłocie 23 187 80
+ 100 70

— **Spielkartenfbr.,** Długa 17 158 31

— **Stadtmarktkasse,** Abt. Darmschleimerei, Rzeźniczastr. 29 166 73

— **Treibriemenfabrik,** Czarnowiejskastr. 70 162 32

— **Versicherungs-AG,** Florianka, s. Florianka +

— **Zeitung,** Poststr. 1 Sammelnr. + 135 60
+ 155 01

**Krakauer Wohnungsgenossenschaft,** Parkowastr. 15 231 37

**Krakowska - Cracovia,** Sped. - Haus, Burgstr. 60 120 78

— **Fabryka,** Brykietów, Sp. z o. o. Büro, Pijarska 11 + 215 33

— **Kongregacja,** Kupiecka, Poststr. 11 + 147 10

— **Wytwórnia Rymarska Spes,** Gm bH, Radziwiłłowska 13 171 33

**Kramarzyński, Adam,** Internist (3—5), Nikolausstr. 26 125 14

**Krankenhaus Bonifratrów,** Trynitarskastr. 11 101 27

— **Deutsches Distr.,** Robert-Koch-Str. 37 Sammelnr. 151 10
160 89

— **Frauenklinik,** Kopernikusstr. 201 09

— **Lazarus,** Pförtner 201 82
Direktion 201 83

— **Städtisches,** Robert-Koch-Str. 80 110 75

**Krankenpflege f. Privatkranken-u. Wochenpflege,** Josefińskastr. 29 120 44

**Krantz, Mieczysław,** Handelsbüro. Aussenring 101 160 69

**Kratschmer-Forstburg, Ernst,** Dr. Sonderbeauftr. d. Handwerkskammer + 149 40

**Kraus,** Ober-Post-Insp., Wohn. 163 25

**Kraus, Josef,** Kfm., Obst u. Feinkostwarenhdlg., kalt. Büfett, Hanse, str. 33 210 35

**Krause, Oskar,** Kontrollen, Grüne Str. 7 214 49

**Krauss, Hans,** Wenecja 9/8 + 184 04

**Krawar, Pelzveredl.,** Komm. Leit. Klein, Rzemieślnicza 5 + 163 36

**Krawar,** Pelzveredlungswerk, Ndl., Burgstr. 28 187 11

**Krawec, Maksymilian,** Obst- u. Zukkerw.-Hdlg., Kossakapl. 1 159 98

**Kreb,** Dipl.-Ing., Postbaurat, Wohn. 215 10

**Kreditanstalt Bankverein,** Fil., Adolf-Hitler-Pl. 31 135 32

**Kreib,** Zentralheizungsanl., Filipag. 13 156 26

**Kreishauptmannschaft,** Krakau-Land, Vermittlung 206 37 38
206 80/81
210 90

**Kreissparkasse,** Zentrale, Pijarska 1 115 97

**Kreissparkasse,** Dir., Pijarska 1 182 05

**Kremer, Józef,** Dr. Tadeusz Nartowski, Adwokat, Str. d. Wehrmacht 10 160 77

**Kremser, Anna,** Garncarskastr. 19/9 + 164 13

**Kresadło, Josef,** Hauptamtlich h. d. NSDAP, Szymanowskiegostr. 7 213 57

**Krieger,** Dr., Postrat, Wohn. 130 35

**Kriegsbeschädigtenfürsorge,** Dienstst., Skarbowa 4 114 92
162 07

**Kriegsinvalidenverband,** Biskupia 18 156 09

**Krill, Alfred,** Dr., Hans-Dürer-Str. 2 222 56

**Krill, Johann,** Veterinär, Syrokomlig. 22 137 31

**Kriminalpolizei,** s. Polizei +

**Krock, Günther,** Grabarska 12 158 45





**Krogulski, Siegmund,** Handels- u. Kommiss. Büro Vistula, Michałowskiego 3 156 90

**Krokowski,** Waschmittelfbr., Dębniki, Wygrana 2 105 34

**Kroll, W.,** Dr. med., Vertr. d. Leit. d. Gesundheitskammer, Krupnicza 11a 203 14

**Kronenseife,** Seifen- u. Kerzenfbr., Piekarska 9 118 24

**Krüger** 102 71

**Krupiński, Edward,** Aussenring 66 103 50

**Krupiński, Edward,** Fbr. Schmoll-Pasta, Robert-Koch-Str. 20 + 173 23

**Krusche u. Ender.,** AG, Baumwoll-Manufakt. Pabianitz. Alleinverk. ER-BE Textilhaus. Floriang. 43 + 131 03

**Kruzig, Peter,** Polizeistr. 20b/2 165 78

**Krygicz, Maksymilian,** Johannisg. 1 160 37

**Krynica Kurverwaltung,** Büro. Versand v. Mineralwasser. Tabletten. Kohlensäure u. Trockeneis d. Staatl. Heilbades. 131 81

**Krysztal,** Zucker.-u. Schokoladenfbr., Lemberger Str. 30 118 35

**Krzemień, Antoni,** Werkst., Alte Weichselstr. 79 115 96

**Krzywon, Adam,** Restauration, Borek Fal., Głównastr. 103 204 88

**Krzyżanowska, Maria,** Kolonial- u. Zuckerwarengesch., Rynek-Podg. 9 174 32

**Krzyżanowski, AG,** Buchdruck, Adolf-Hitler-Pl. 36 101 50

**Krzyżanowski, Lorenz von,** Dipl.-Ing., Str. d. Polizei 5 176 96

**Krzyżanowski, Marian,** Dr. med., Facharzt f. Haut- u. Geschlechtskrankh. (13-16 u. 18-19½), Adolf-Hitler-Pl. 24 160 94

**Krzyżanowski, Wacław,** Ing.-Archt., Krupnicza 12 131 52

**Ksiegarnia Powszechna,** B. Seiden, Buch u. Papierhdlg., Floriang. 31 + 164 18

**Kubas, Tadeusz,** Rechtsanw. aplik., Al. 29. Listopada 85 170 56

**Knbik, Ernst,** Tel.-Ob.- Werkmstr., Wohn. 131 00

**Kubis, Jan,** Kohlenhdl., Kazimierza-Wielk. 32 202 02

**Kubisz, Władysław,** Mgr., Pens., Grzegorzeckastr. 6 172 75

**Kucharczyk, Andrzej,** Kohlen-Holz- u. Kokshdlg., Al. 29 Listopada 22 112 91

**Kucharczyk, Edward,** Bar pod Laskiem. Mogilska 11 189 33

**Kudliński, Tadeusz,** Dr., Bankprok. Landw.- Bank. Słonecznastr. 15/8 215 62

**Kühne. Elisabeth,** Alte Weichselstr. 29/38 213 63

**Künstler, Emil,** Baumat., Komm. Leit., Rydłowska 8 175 63

**Künzel, Julius,** Gesch.-Leit. d. Fa C. Hartwig, AG, Str. d. Wehrmacht 8 + 187 37

**Künzel, Otto,** Dr. u. Dir. Karl. Klopfeld, Wohn., Krupnicza 18 187 48

**Kuhn, Jan, Stephan,** Geschäftsinh., Sobieskiego 10 126 58

**Kuhnt,** Dipl.-Ing., Postrat, Wohnung 177 22

**Kulakowski,** Präs. d. Ostdeutsch. Chem. Werke Solvay, Bronisławy 26 111 31

**Kulakowski u. Co.,** Spedit.-u. Kommis.-Büro, Kreuzg. 19 + 107 31

**Kulakowski u. Co.,** Magazin, Składowa 16 184 20

**Kulakowski, Wojciech,** Dr., Arzt d. Krankenkasse, Bronowickastr. 33 164 04

**Kulczyk, Karol,** Stara Olsza, Wolnościstr. 54 133 03

**Kulczyński, Kazimierz,** Ing., Pomorskag. 1 223 50

**Kundt,** Unterstaatssekr., Sig.- August-Str. 11 147 18

**Kuntze, Johannes,** Syrokomli 20/5 171 32

**Kunz,** Dir., Treuh. d. Synd. Landw. Gen., Wohn,, Poselska 20 181 49

**Kunz,** Pumpenfbr., Asnyka 3 + 163 00

**Kunze, Anton,** Kfm. Sereno-Fenna 6 185 01

**Kurek, Jan,** Maurermstr., Alte Weichselstr. 79/12 231 95

**Kurierkompanie** d. NSKK, Podzamcze 8 141 63

**Kurkiewicz,** Wurstfbr., Burgstr. 7 112 01

**Kurkiewicz, Fa.,** Wygodastr. 9 131 20

**Kurkiewicz, Jan,** Burgstr. 7 118 47

**Kurkiewicz, Julian,** Pl. Mariacki 5 104 80

**Kursa, Jan,** Dr. u. Manikowski, Edmund, Rechtsanw., Gołębiastr. 3 112 52

**Kurtz, David,** Treuh., Drogerie, Dietlastr. 68 174 43

**Kurtz, Edmund,** Drogerie, Treuh., Wolnica Pl. 128 48

**Kurtz, Heinrich,** Dr., Alte Weichselstr. 22/10 101 35

**Kusmierczyk, Margarete,** Bar Lotniczy, Olsza, Skorupki 30 109 51

**Kuziw, Johann,** Dir. Ukrain. Handelsges., AG, Wygoda 6b/5 157 39

**Kwiatkowski, Adam,** Dr., Wohn., Siemiradzkistr. 22 186 79

**Kwiatkowski, Jan,** Kohlen, -Koks, Baumat., Brennholz - Grosshdlg., Büro u. Lager, Zabłocie 2 232 56
232 57

**Kwiatkowski, Jan,** Kasse, Baumat.-Abt., Zabłocie 2 112 03

**Kwiatkowski, Jan,** Wohn. Felizianekstr. 6 100 79

## L

**Laboratorium Korona,** Edward Brandes, Kossakapl. 5 107 53

**Lachinger,** Techn. Tel.-Insp., Wohn. 215 50

**Lachowitz, Josef,** Schlossermstr., Krakauer Str. 46 162 17

**Lada. Markian,** Rechtsanw., Kanzlei u. Wohn. Floriang. 18 162 91

**Lagerkommando f. ukrainische Flüchtlinge,** Jablonowskichstr. 10/12 157 52

**Lagiewniki,** Ziegelei u. Gipswerk, GmbH, Komm. Leit., Ziegeleig. 107 115 08

**Landamt Krakau,** Hans-Dürer-Gasse 2 + 145 40
Leiter u. Verwaltung + 174 10
Wohn. d. Leit., Gruppenleit. Rautenberg, J. Lea 4 + 145 41

**Landau,** Wohn, Gertrudystr. 6 116 74

**Landau,** Geschirr-u. Metallw.-Fbr., Zablocieg. 59 185 45

**Landau,** Komm. Leit., Turek, Gertrudystr. 6 126 77

**Landau, Szymon,** Komm. Leit. Heinz Grossnickel, Agnieszki 1 143 81

**Landbewirtschaftungsstelle,** i. Amt. d. Gen.-Gouv., J.-Lea-Str. 5a + 116 80

**Landes-Wirtschaftsbank**
Sekretariat d. Staatskommissars, Niederl. Krakau + 101 07
Dir. d. Niederl. + 101 07
Scheck-Devisen-u. Ueberweisungsabt. + 142 80
Sonstige Abt. + 142 82
Zentralst. f. Wohn.-u. Wohnungsbaugenossensch. i. G. G. + 101 07

**Landwirtschaftliche Erzeugnisse** Inh. Joh. Siminiak, Jagiellonerstr. 10 + 116 18

**Landwirtschaftliche Genossenschaft f. Vieh-u. Fleischverwertung,** Gm bh, Rzeźnicza 28 210 70

**Landwirtschaftliche Hauptbuchstelle Distr. Krak. Geschäftsleitung Reichsstr. 57** 208 90
nach Büroschluss
Leiter K. Hahne + 164 02

**Landwirtschaftliche Hauptbuchstelle f. d. Gebiet d. Gen.-Gouv.** 155 64/65

**Landwirtschaftliche Kreisgenossenschaft Jedność,** GmbH,
Dir. Kosiek, Reformacka 3 + 111 14
Abt. Getr. u. Abfert. + 111 13

**Landwirtschaftliche Zentralstelle**
Geschäftszentrale, Hans - Dürer-Str. 32 Sammelnr. + 135 20
Organis. u. Verw., Personalabt.
Bedarfsart.
Finanz-u. Rechnungswesen
Pflanzen u. pflanzl. Erzeugn.
Kasino + 204 30

Tiere u. tierische Erzeugn., Krzywastr. 12 123 07
206 04
Genussmittel u.- Monopolw. 204 61
Staatl. Getreide-u. Industriewerke, Pomorska 9 123 42/43
Distriktdienststelle, Filipastr. 25 Sammelnr. 135 72
104 23
175 52
Kreisstelle, Reformatenstr. 3 111 15
Lebensmittelverteilungsstelle, Krzyżastr. 7 124 49

**Landwirtschaftliche Zentralstelle,** Getreideabt., Hans-Dürer-Str. 32 181 52

**Landwirtschaftliche Zentralstelle,** Kreisst. Krak. Land, Reformacka 3 111 16

**Landwirtschaftliche Zentralstelle,** Kreisst. Krakau-Land, Księcia-Józefa 54 174 20

**Landwirtschaftliche Zentralstelle,** Sienkiewiczstr. 24 112 31

**Landwirtschaftsbank,** Zweigst., Adolf-Hitler-Pl. 47 + 142 82

**Landwirtschaftskammer,** Dr. Scholtz, Stephanspl. 2 218 50
+ 218 61

**Langer, Ernst,** Kraftfahrer, Wohn., Słowackistr. 54 105 98

**Langer & Nadel,** Warenlager, Al. Słowackiego 3 231 56

**Langer & Nadel,** Sebastianstr. 20 125 19

**Lasocki, Stephan,** Graf, Lenartowiczastr. 5 188 05

**Lassek,** Ludwig & Sohn, Chemikal.-u. Nahrungsmittelfbr., Tarnowskiegostr. 6 161 02

**Lauber, Hans,** Dr., Prof., Augenarzt, (15,30—17,30 wochentags), Gertrudystr. 18 160 99

**Lautenbacher, Friedrich,** Dipl. Braumstr.. Johannisg. 3 + 173 94
188 17

**Laux, Karl,** Dir., Szopena 3

**Lauxmann,** Dr., Präsident, Leit. d. Dtsch. Post Osten, Wohn. + 106 06
226 24

**Lax, Z. u. Sohn,** Masarska 6

**Łazarski, Jan,** Automech.-Werkst., Barskastr. 2 163 54

**Leclair, Hans,** Verlagsleiter, Krowoderskastr. 28/6 219 61

**Leder u. Schusterzubehörlager,** Piotr Soja, Rakowieckastr. 10b + 127 93

**Lederkontor,** Westring 31 100 45
111 45

**Lederwarenfabrik Emko,** Swobodag. 4 + 104 36

**Lehmann,** Post-Insp., Wohn. 203 08

**Lehmann, Georg,** Hauptschriftl., Piłsudskistr. 19 213 93

**Lehmann, Max,** Komm. Leit. d. Revisionsabt. Społem i Gen.-Gouv., Wola Just. 103 210 36

**Leiblowicz, Josef,** Zahnarbeit, Komm. Leit., Neufert, Adolf-Hitler-Pl. 11 102 68

**Leibrock, Alfred,** Komm. Leit. d. Fa M. Hochwald, Kazimierpl. 5 157 21

**Leichenbestattungsanstalt,** Aeternitas, Anton Horak, Hans-Dürer-Str. 14 106 64

**Leichenbestattungsanstalt Concordia,** Jan Wolny, Stephanpl. 2 + 103 31

**Leichenbestattungsanstalt,** Fiut Onufry, Grzegorzeckastr. 7 141 05

**Leichenbestattungsanstalt Humanitas,** S. Sławowiak, Kopernikusg. 22 111 04

**Leichenbestattungsanstalt Wieczność,** Karol Waga, Hans-Dürer-Str. 5 140 47

**Leidner & Co.,** Woll- u. Wirkw., Kommandanturstr. 6 128 25

**Leiter d. Schlachtviehmarktes,** Schlachtviehhof + 130 37

**Lelito, Alexander,** Gasthaus, Wola Justowska 60 148 48

**Lelito, Ladislaus,** Dampf-Turb.-Mühle, Bieńczyce + 165 15

**Lelito, Ludwig,** Wohn., Konarskiego 48 156 85

**Lemberger Büfett,** W. Goerel u. S. Wodzień, Stephang. 5 120 18

**Lemberger, Jakub,** Papierhldg., Komm. Leit., Alte Weichselstr. 17 176 05

**Lenert,** GmbH, Hauptstr. 6 101 04
**Lenhardt, Adolf,** Dr., Juliusza-Lea 4/12a 172 01
**Lenz u. Comp.,** Südd. Bauges. mbH, München, Bez.-Büro, Al. Krasińskiego 30/4 101 23
**Leo,** Schuhverkauf d. Fa Distributa Bromberg, Zweigst., Floriang. 35 133 88
**Leśniakowski, Stanisław,** Ing., Elektr. Anl., Botaniczna 6 164 27
**Leszczków,** Landw. Industrie-Wke, Roman Żurowski, Hauptstr. 3 177 61
**Leszczyński, M. u. Co.,** AG, Schreibw. u. Bürobedarfsart. Warschau., Vertr. Kułakowski u. Co., Kreuzg. 19 + 107 31
**Leuchter u. Dunkelblau,** Kommandanturstr. 25 108 32
**Leuchter, Ewa,** Komm. Leit. d. Fa Konf. u. Textilw. Gesch., Burgstr. 13 105 60
**Lewetzow v.,** Senta Esser, Batorego-str. 15b/11 161 54
**Lewkowicz, Ksawery,** Dr., Uniw.-Prof., Krowoderska 19 115 21
**Liban,** Chem. Fbr., Borek Fałęcki, Rydza-Śmigłego 106 61
**Libit, Schuhfbr.,** Fassbinderstr. 7 210 94
**Lichtenstein,** Kosmet. Gesch., Komm. Leit. Paber, Reichsstr. 10 118 67
**Lichtig u. Sohn,** Podg., Wielickastr. 25 144 76
**Lichtig, H.,** Schnittw., Burgstr. 71 Schusterg. 21 114 84 117 77
**Lichtspieltheater Apollo,** Deutsch., Thomasg. 11 + 111 20
— **Atlantic,** Kommandanturstr. 15 108 82
— **Scala,** Büro, Reichsstr. 4 + 233 33
Kasse + 144 44
— **Stella,** Lubicz 15 143 01
— **Swit,** Straszewskiego 18 182 01
— **Sztuka,** Johannisg. 6 163 20
— **Wanda,** Gertrudystr. 5 173 05
Büro, Grüne Gasse 26 170 79
**Lidwin, Stanisław,** Geschäftsführer, Sonnenstr. 6b 219 05
**Liebling, Dawid,** Einkaufst. v. Altmetallen, Thomasg. 20 184 80
**Liebling, Dawid,** Kfm., Stara Olsza, Potockich boczna 205 28
**Likörfabrik Arkadia,** Rzeźniczastr. 3 + 158 13
**Likörfabrik Kordial,** Krakauer Str. 31 134 13
**Likörfabrik Polros,** Warschauer Str. 15 + 174 16
**Linoleum-Industrie,** Komm. Leit., Adolf-Hitler-Pl. 16 + 106 57
**Linoxyn, Verwalt.,** Dr., Z., Szabuniewicz, Groblepl. 3 + 146 46
**Linoxyn,** Chem. Fbr., Bonarka 17 149 81
**Lipner, J.,** Schneiderwerkst., Komm. Leit., Karl Kurtz, Markusstr. 20 129 94
**Lipschütz, Henryk,** Galanterie- u. Stahlwaren, Treuh., Dietlastr. 39 146 78
**Literarisches Kaffee** 230 75
**Litwin, Eduard,** Ing., Arch., Tarłowska 5 185 05
**Lloyd,** poln., AG, Floriang. 23 + 101 59
**Łobodziński, Józef,** Dentist, Hans-Dürer-Str. 5/5 160 72
**Łobodziński, Marian,** Inż. Biuro Techniczne, Mazowiecka 35 + 102 44
**Lobotzki & Co.,** Holzhandlg., Warschauer Str. 31a 115 55
**Lodscher Nähgarnmanufaktur,** AG, Fil., Dietlastr. 44 163 81
**Löbel,** Vierbel, Wäschefbr., Livo, Gertrudystr. 12 158 65
**Łojek, Szczepan,** Möbelfbr., Spitalg. 34 113 38
**Lossowski, Adam,** Weingrosshdlg., Floriang. 18 133 50
**Lotocki, Włodzimierz,** Bar Sportowy, Hansestr. 34 167 57
**Lotos,** M. Silberstein, Komm. Leit., Marienpl. 1 177 94
**Lubelski, Josef,** Wohn, Stephang. 7 108 53
**Lubelski, Tadeusz,** Str. d. Wehrmacht 1 225 41
**Lubelski, Władysław,** Gewerb.-Vertr. Fa Steyer-Daimler-Puch, Wien, Reichsstr. 6/5 146 23
**Łuczakowski, B.,** Dipl.-Ing., Schnitt- u. Brenn-Holzhdlg., Grzegorzeckastr. 52 119 59

**Łuczanowice,** Fbr., Ing., Kozłowski, Stolarskag. 6 + 132 68
**Łuczywo, Franciszek,** Steinhauer Unternehm., Wł. Orkanastr. 20 128 23
**Ludwig, Emil,** Bauunternehm., München, Radziwiłłowskastr. 9 161 89
**Luft, Richard,** Dir., Holzgrosshdlg., Aussenring 11a 161 65
**Lugowski, Roman,** Ostring 2 173 41
**Luka, Friedrich,** Dr., Morawskiego 4/4 210 56
**Lukas, Hans,** Prok. d. Schöller-Bleckmann Stahlwke, Pilsudskistr. 20/12 + 121 19
**Lustbader,** Komm. Leit., J. Folga, Dominikanerpl. 2 + 113 70
**Łuszczarnie,** Krakauer Grossmühlen, Mühlenwke Dabie,
Wieczysta 72 142 77
Pomorska 9 172 61 62
**Lutz, Edward,** Farben-u. Lackfbr., Kalwaryjska 66 131 21
**Lygnytzky, Georg,** Ing., Olszańska 8/4 160 24
**Łysiak, Paweł,** Dr., Rechtsanw., Wohn., Sereno Fenna 12/5 103 47
**Łysiak, Paweł, Dr.,** Rechtsanw., Weichselstr. 10/7 103 48
**Lysiński, Marian,** Siemiradzkiego 20a 100 66

# M

**Macak, Anna,** Papierwarenhdlg., Lange Gasse 2 + 189 32
**Machauf,** Lange Gasse 52 108 92
**Maciejewski,** Ing., Präsidiumstr. 20 + 231 79
**Maczyński,** AG, Bauunternehm., Jabłonowskichpl. 2 + 121 18
**Madejski, Paweł,** Druckerei Poznańska, Tomaszag. 14 + 142 42
**Madeyski, A.,** Dipl.-Ing., Kräuter-u. Landw. Präparate-Verwertung Mszana Dolna, Dir. u. Verkaufst., Präsidiumstr. 33/3 164 10
**Madeyski, Andrzej,** Dipl.-Ing., Pawia Boczna 9 210 42
**Mafol,** Fbr. aeth. Oele, Essenzen u. chem. Erzeugn. GmbH,. Komm. Leit., Syrokomlig. 5 214 54
**Magazyny firmy Czyżowskich,** Hurt. Rolny, Zbożowa 4 + 156 49
**Magna,** Gummifbr., GmbH, Komm. Leit., Romanowicza 19a 158 77
**Mahn, Klaus,** Dir. d. Bayer. Versicherungsbank, AG, dir. f. d. Gen.-Gouv., Ostring 1 + 168 80
**Mahne, Karl,** Gerichtsassessor a. D., Gesch. Führer d. Erzbergbau Ost. GmbH, Hansestr. 27/4 174 63
**Maiss, Henryk,** Vize-Dir. d. Handels- u. Gewerbekammer, Thomasg. 22/18 134 32
**Majewicz Edmund,** Dr., Straszewskiego 24 111 88
**Majewski, St.,** AG, Bleistiftfbr. Pruszków, Vertr. Kułakowski u. Co., Kreuzg. 19 + 107 31
**Makkaronifabrik,** Jan Kuhmann, Floriang. 15/7 106 53
**Makulatura,** An-u. Verk. v. Altpapier, Michałowskiegostr. 2 + 220 10
**Małecki, Hildegard,** Czapskichstr. 1/12 176 43
**Malko, Johann,** Dr., Vertr. d. Fa O. Perutz, Trockenplattenfbr., GmbH, München, Niederl. 140 78
**Małopolska,** Spółka Handlowa z o. o. Büro, ul. Św. Tomasza 18 + 109 99
Składy, ul. Prądnicka 32 + 108 88
Mieszk. dyr. H. Friedricha, ul. Batorego 15a + 107 77
**Małopolski Przemysł Chałupniczy,** Zwierzyniecka 19 + 123 78
**Małopolski Związek Mleczarski,** Lange Gasse 88 149 71
**Manaczyński, Stanisław,** Dr., Kohlenlager, Zabłocie 35 + 182 69
**Mann,** Prof., Gewerbeschultechn. Sachbearbeiter d. Distr. Krakau, Sobieskistr. 9 188 73
**Mann, Regierungsschulrat,** Johannisg. 12 130 12
**Manne,** Möbelfbr., Komm. Leit. Otto Wörne, Spitalg. 6 201 40
Fabrik, Łagiewniki 140 74 164 57

**Manne, S.,** Möbelfbr., Komm. Leiter, Spitalg. 3 214 02
**Mannesmann-Export,** GmbH, Zw.-Ndl., Pijarska 3 101 08
**Manowarda, Siegmund** von, Invalidenpl. 7 160 48
**Marczewski, Anton,** Lehrer, Adolf-Hitler-Pl. 9 101 14
**Marek, Andreas,** Alte Weichselstr. 12 220 93
**Marek, Karl,** Uniform-u. Werkst. d. Reichszeugmeisterei, Adolf-Hitler-Pl. 12 170 80
**Marek, Karl,** Dtsch. Uniformierungstätte, Adolf-Hitler-Pl. 12 221 12
**Markau, Hans,** Dr., Rechtsanw., Burgstr. 12 147 57
**Markfeld u. Grünbaum,** Riemenart., Komm. Leit., Poststr. 3 128 63
**Marktkasse,** Miejska Kasa Targ., Rzeźnicza 33 115 25
**Mars, Grzegorz,** Johannisg. 2 163 02
**Martyna, Władysław,** Tischlerwerkst., Pasterskastr. 22 162 56
**Marunczak, Jan,** chirurg, sanit., kosmet. Gummiartikel, Burgstr. 43 147 07
**Marunczak, Michał,** Chir. u. san., Einr., Hauptstr. 10 127 83
**Marynowski, Heinrich,** Beeid. Makler, Waren-u. Getreide-Börse, Alte Weichselstr. 84/6 164 33
**Maschinen-Werkzeugfbr.,** Dębniki, Rolnastr. 10 169 15
**Maschke,** Wohn., Morawskiego 4 180 85
**Mašnicki, Roman,** Sand u. Kieslieferant, Mostowastr. 6/10 155 71
**Mastykarz, Tadeusz,** Lebensmittel-Prod., Al. 29. Listopada 85 110 08
**Matula, E.,** Kleinpoln. chem. u. pharm. Fbr., Helclow 17 131 39
**Matula, Wlad.,** Kaffeehaus u. Rest. Savoy, Adolf-Hitler-Pl. 16 173 80
**Matula, Wlad.,** Kraszewskiego 2/9 155 94
**Matura, Stefania,** Kondit. Michalik, Floriang. 45 104 79
**Matzner, G.,** Treuh., Steinfellner, Lemberger Str. 28 110 03
**Mauthner, Edmund,** Samenhdl., Lange Gasse 48 187 02
**Mayer** 149 73
**Mayreder,** Ing. Kraus u. Co. Wien, J. Lea 19 102 35
**Mazanek, Jan,** Vertr. d. Ind. Wke St. Weigt, AG, Litzmannstadt, Reichsstr. 54 + 140 22
**Mazoli,** Makkaronifbr., Kopernikusstr. 8 201 10
**Mebss, Ernst,** Lagerverw., Sienkiewiczstr. 2/1 205 64
**Meder Rosdolsky, Emilie,** Dr., Techn. Handelsbüro, Grüne Str. 7 172 33
**Medizinische Abteilung Studentenheim,** Grzegorzeckastr. 200 74
**Meierhof-Verwaltung,** Dębniki, Tynieckastr. 16 + 107 31
**Meinl, Julius,** AG, Verteil. Stelle f. deutsch. Dienststellen, Burgstr. 48 144 73
**Meinl, Julius,** Einfuhr v. Kaffee u. Tee, Adolf-Hitler-Pl. 30 126 53
Kaffee u. Tee, Floriang. 10 115 42
**Meinl, Julius,** AG, Stephanpl. 1 118 80
**Meisel, Stefan,** Łagiewnika 48 185 14
**Meisels, Josef,** Ing., Install., Jasna 6 101 63
**Meitlis,** Blechlager, Alte Weichselstr. 87 106 89
**Melcher,** Ob. Post-Insp., Wohn. 203 02
**Mercedes-Benz,** Verkaufsbüro u. Ersatzteillager, Westring 3 + 146 43
**Mercker, Dr.,** Oberpostrat, Wohn. + 164 70
**Merenda, Josef,** Wohn., Robotnicza 8 117 60
**Merker, Postrat** 146 93
**Messina, Maximilian Krawec,** Fbr. v. Genussmitteln u. Essenzen, Kommandanturstr. 11 160 43
**Metallmöbelerzeugung u. Schlosserei,** Ant. Joh., Pogorzelski, Lazarusg. 9 + 177 01
**Metallurgische GmbH,** Komm. Leit., Lubiczstr. 3a 106 28
**Metallwarenfabrik, Krakau,** Zagrody 11 + 181 96





**Metalworks u. Cuprum,** Komm. Verw., Gołębia 2 140 71
**Metan,** Chem. Fbr., Czarnowiejska 70 + 104 96
**Meth, I.,** Delikat., Obst u. Gemüse, Thomasg. 2 146 73
**Metz, Hermann,** Garagenmstr., Al. Krasińskiego 4/5 127 42
**Meyer, Wilhelm,** Kreislandw., Zaleskiegostr. 1 164 08
**Miaczyński, Paweł,** J. Lea 15a 175 95
**Miaczyński, Paweł,** Techn. Handelsunternehm., Floriang. 36 141 99
**Michalik, Stanisław,** Fleisch. u. Selchwarengesch., Zamojskiego 12 134 31
**Michalski, Kasimir,** Dipl.-Ing., Aussenring 23 146 92
**Michalski, Thaddäus,** Bankbeamter, Syrokomlistr. 7/3 219 91
**Micherdziński, Viktor,** Grosshdlg. f. opt. u. fotograph. Art., Św. Krzyża 5 163 22
**Michniewicz, Tadeusz,** Dr. Frauenarzt, Potockiego 12 130 83
**Miehe, Bruno,** Leit. d. Auto Union Rep.-Werkst. u. Verk.-Büro, Lenartowiczstr. 21/4 160 68
**Miejskie Zakłady Ceramiczne,** Biuro centralne, A. Potockiego 8 + 114 72
**Miesowicz, Thaddäus v.,** Rechtsanw., Batorego 12 119 94
**Miklaszewski,** Wohn., Filipastr. 3 141 08
**Mikosz,** Oberbaurat, Feuerlöschpol., Wohn. 131 25
**Miksiewicz, Tadeusz,** Dr., Rechtsanw., Straszewskiego 21 114 83
**Mikucki, Witold v.,** Vertr. d. Schles. Schleifmittelindustr., Voigt u. Co., Czarnowiejska 49 160 73
**Mikulski, Kasimir,** Str. d. Wehrmacht 10 159 35
**Milan, Alexander,** Dr., Wohn., Wloczkow 11a 182 58
**Milanicz, Zofia,** Hauseigentümerin, Czarnowiejskastr. 15/11 176 19
**Milchproduktenfabrik Luczanowice,** Miodowa 28 113 98
**Millanich, Erwin,** v., Leit. d. Gesch.-Zentrale d. Landwirtschl. Hauptbuchst., Reichsstr. 57 225 64
**Mineral GmbH,** Rohstoffe u. Chemik. f. Industrie, Treuh., Floriang. 37 161 66
**Mineralöl-Einfuhr-Gesellschaft** mbH, Büro, I. Offizierssiedlung 18a 208 40
**Mineralwasserfbr.,** Sanavit, Chocimskag. 19 + 142 74
**Mingelgrün, J.,** Fa., Treuh., Kommandanturstr. 10 176 02
**Miraculum,** AG, Kosm. Fbr., Obożna 14
Direktion u. Chlorodont-Abt. + 177 84
Expedition 117 84
**Missona, Krzysztof,** Dr., Arzt f. Hautkrankh., Krupniczastr. 18 146 66
**Misztel u. Faber,** Mech. Anst., Wałowa 8 156 65
**Mitkowska, Dorothea,** Komm. Leit. d. Fa-Leser-Spatz, Zucker- u. Schokoladenhdlg., Pawiag. 1 126 91
**Mitropa,** Hptbahnhofswirtsch. u. Kontrollposten d. Schlaf. u. Speisewagenbetr. nur Wirtschafttsbetr. + 102 56
**Mitteilungsblatt d. Industrie u. Handelskammer,** Lange Gasse 1 180 30
**Mitteleuropäisches Reisebüro,** Adolf-Hitler-Pl. 41 232 42/43
**Mleinsky, Ferdinand,** Dipl.-Ing., Lange Gasse 23/3 162 11
**Młodzikowski, Johann,** Gefängnisl. Podgorz, Czarneckiegostr. 3 155 75
**Młot, Ing., A.** Kastenhuber, Fbr. f. landwirtschaftl. Geräte u. Werkz., Borek Fałęcki, Hauptstr. 70 225 65
**Mölbert,** O.-R.-R., Słowackiego 43 103 38
**Möller, Franz, A. u. Co.,** Gross-Ein.- u. Ausfuhrhdlg., Słowackiego 11a/17 147 76
**Mofpasa,** Chem. Fbr., Kalwaryjskastr. 94 126 93
**Mohr,** Słowackiego 14 119 28
**Molicki, Henryk,** Bäckerei u. Kolonialwarenhdlg., Kazimierza Wielkiego 43 + 131 09

**Molicki, Henryk,** Inz. handlowy, mieszk. + 131 09
**Molitor,** Maschinenfbr., Wawrzyńcastr. 26 131 18
**Molkereiverband,** b. Distr., Friedleina 4/6 + 144 61
**Molkereiverband, Kleinpoln.,** Friedleina 4 147 80
**Molodecki, Alexander,** Büromasch., Floriang. 49 115 77
**Monczunski, Leszek,** Handelsvertr., Szczepańska 1 126 45
**Monderer u. Ehrlich,** Textilw., Treuh. Franz, Ginska, Burgstr. 38 132 76
**Monopole,** Generaldirektion d., Skarbowa 1 + 136 60
— Staatl. Trinkbranntweinwerk, Dabie,
Komm. Leit. 170 46
Stellvertr. d. komm. Leit, 166 33
Produktionsleit. Pförtnerhaus 158 36
Allgemeine Abt. 170 66
Verkaufsabt., Prüfungsbeamte, Labor. 168 50
— Tabakwerk, Dolne Młyny 102 74
— **Vertriebsgesellschaft f. Mineralöl mbH,** Hauptlager, Przemysłowa 10 125 21
Verkaufsbüro, Verkauf, Exped., Buchhaltung, Długa 11a 145 49
Geschäftsführung 145 48
**Monsees, Hermann, A.,** Malergrossbetr., GmbH, Floriang. 37/4 162 28
**Morskie Oko,** Büffet, Reichsstr. 22 123 36
**Moskalik, Felix,** Pańska 11 100 36
**Mostowski, Włodzimierz,** Dr., Lubicz 34 163 95
**Motawa, Alexander,** Falatastr. 14 100 67
**Motawa, Anna,** Wäscheerzeug., Syrokomli 26 200 07
**Motorservice,** Büro, Pijarskag. 4 165 66
**Motorzentrale,** J. Stieglitz, Masch.- u. Werkzeugfbr., Dębniki, Rolna 10 169 15
**Mühle Ladislaus, Lelito,** GmbH, Bienczyce + 165 15
**Müller, Antoni,** Dir. d. Allgem. Kreditbank, Batorystr. 22 149 01
**Müller, Charlotte,** Wąsowiczastr. 5 223 51
**Müller, Emil,** Komm. Leit. d. Staatl. Agrarbank, Sienkiewiczastr. 7 165 20
**Müller, Edward,** Ing., Pędzichów 28/16 120 02
**Müller, Gotthard,** Dr., Ing., GmbH, Strass. Tief-, Beton-, Eisen-Beton-Bau, Alte Weichselstr. 22 117 61
**Müller, Heinz,** Geschf. d. Fa. Fr., Schlatmann, Köln, Prażmowskiegostr. 49/6 203 42
**Müller, Rudolf,** Eisenw.-Grosshdlg., Stradom 25 182 32
**Müller, Rudolf,** Kfm., Aussenring. 56 158 67
**Müller, Sepp,** Grüne Gasse 22/5 208 52
**Müller u. Jędrzejowski,** Techn. Büro f. San. Anl., Lange Gasse 38 + 127 26
**Müller, Willi,** Powiślestr. 4/5 210 87
**Müller- Worgt, Julius,** Geschäftsf. d. Dtsch., Wohn., u. Siedlungs-Ges., Wohn., Parkstr. 2/12 215 61
**Münnich, Izydor,** Dr., Rechtsanw., Michałowskiego 13 + 178 89
**Müntz, Rafael,** Papierhdlg., Treuh. A. Różankowska, Krakauer Str. 29 186 07
**Murczyński, Czesław,** Siemiradzkiego 27 112 18
**Muschka, Walter,** Grüne Gasse 24 205 29
**Mydlniki,** Amtsverwaltung 105 70
**Mylius, Otto,** Priv.-Beamter., Słowackiego 66 205 17
**Mysona, Mieczysław,** Makulatura, An- u. Verk. v. Altpapier + 220 10

# N

**Nachhauser u. Mond.,** Komm. Verw. A. Wabersich, Bijouterie u. Galanteriew., Dietla 44 126 74
**Nacht, Julius,** Komm. Leit., Kommandantursstr. 5 121 94
**Nachtigall,** Tel-Ltgs.-Aufs., Wohn. 200 30
**Nadachowski, Kasimir,** Kraszewskiego 27 132 64

**Nadolski, Czesław,** Dr., Zahnarzt, Marktg. 2 181 25
**Nagler, Oskar,** Zakopaner Str. 66 122 56
**Nanowski, Marian,** Ing., Czysta 5 142 52
**Natolski, Ryszard,** Dr., med., Arzt, Siemiradzkiegostr. 6 177 15
**Nattel, Ch.,** Eisenw.-Grosshdlg., Brückenstr. 14 201 05
**Nemetschke, A.,** Mineralwasser-Grosshdlg., Veit-Stoss-Str. 18 172 03
**Nervenheilanstalt Batowice** + 158 30
+ 177 30
**Netopil, Odo,** Komm. Leit. d. Fa. Stieglitz u. Reisfeld, Aussenring. 104/3 166 92
**Netopil, Odo,** Komm. Leit. d. Fa Reisfeld, Krakauer Str. 7 170 65
**Neubauleitung des Reichsbauamts Gleiwitz,** Zollgrenzschutzbauten, Krowoderskastr. 5 203 04
**Neuberg, A., J. u. Co.,** Bijout.-Grosshdlg., Komm. Leit., Marktg. 2 126 76
**Neufert, Wilhelm,** Zahnarzt, Zwierzyniecka 7 182 13
**Neukom, Jul.,** Dipl.-Ing., Zentralheiz. Bau, Lubelska 15 189 28
**Neumann, Caesar,** Dipl.-Ing., Invalidenpl. 8 144 30
**Neumann, Maria,** Galanteriewaren u. Buchbinderzubehör, Treuh. Verwaltung, Paulińska 20 185 09
**Neumann, Szyja,** Papier- u. Schreibw.-Hdlg., Treuh., Dietlastr. 53 110 19
**Nickelchromfbr.,** Tarłowskastr. 6 119 61
**Niedzialkowski, Janusz,** Ing., Wohn., Syrokomli 11a 175 57
**Niemczig, H. u. H.,** Zweigndl., Krakau-Wisła 168 51
**Niemojewski, S., W.,** Pap.- u. Pappenfbr., AG, Bielitz, Vertr. Kulakowski u. Co., Kreuzg. 19 + 107 31
**Niewola-Straszkowski, Jan,** Frauenarzt, Rynek Podgórski 9 146 10
**Nitsche, Dr., Str.** d. Polizei 20b 186 90
**Norddeutscher Lloyd Bremen,** Vertr., Adolf-Hitler-Pl. 16 211 90
**Nordsee Fischhandlung,** GmbH, Neue Markthalle, Seefischstand 107 189 10
**Noszka, Edward,** Schlosserwerkstatt, Ks.-Józefa-Str. 117 109 28
**Nowak, Jan,** Dir. d. Kartonnagenfbr., Biskupia 8 122 72
**Nowak, Jan,** Kartonnagenfbr., GmbH, Powiśle 9 + 133 22
**Nowak, Stanislaus,** Bauunternehm., Tarnowskistr. 5 200 58
**Nowak, Zdzisław,** Delikatessenhdl., Spitalg. 28 163 49
**Nowakowski, Wacław,** Ing.-Arch., Büro f. Hochbauarbeiten, Wenecjag. 17/4 121 60
**Nowicki,** GmbH, Kościuszkistr. 18 180 68
**Nowicki, Josef,** Ing., Dir., Steinbrüche Basalt-Diabaz u. Regulice, Pilsudskistr. 34 145 55
**Nowicki, Stanisław,** Dr., Dozent, Chirurg, Pilsudskiegostr. 34 165 53
**Noworolski,** Konditorei, Tuchhalle, Lange Gasse 12 116 57
**Noworolski, Jan,** Kochanowskistr. 4 118 90
**Nowostyl,** Erzeug. chem. techn. Art., Polizeistr. 2 172 32
**Nowotny, Josef,** Ing., Szymanowskiego 10/5 + 162 61
**Nowotny, Julius,** Dr., Prof. Univ., Adv., Burgstr. 40 + 171 00

## NSDAP.

**Arbeitsbereich Gen. Gouv.,** Haus d. NSDAP, Adolf-Hitler-Pl. 25 154 84/89
Reichsleit. u. Gen. Gouv. Dr. Frank
Stellvertr. Leit. d. Arb.-Bereiches, Ob.-Bereichsleit. Schalk
Leit .d. Stabsamts, Stabsamtsleit. de Bruyn
Leit. d. Amtes Ausbildung, SA-Ob.-Stuf. Stahl
Leit. d. Propagandaamtes, Amtsleit. Schmidt
Leit. d. Amtes Presse, Amtsleit. Gassner

Leit. d. Personalamtes, Amtsleit. Detzel
Leit. d. Schulungsamtes, Amtsleit. Holweger
Leit. d. Finanzverwaltg., Amtsleit. Thüringer
Deutsches Hilfswerk, Amtsleit. Ollesch
Leit. d. Amtes Frauenschaft, Fr. Mel. Aldinger
Leit. d. Amtes Deutsche Jugend, Gebietsführer Blum
Amt Volksdeutsche Gemeinschaft, Amtsleit. Boltz
Beauftr. d. Stellvertr. d. Führers b. Gen.-Gouv.,
Oberbereichsleit. Rich. Schalk, Regierungsgeb., + 154 60

**NSDAP,** Adolf-Hitler-Platz 25 131 53

**NSDAP,** Standort Deutsche Post Osten, Standortführer, Bauer, Post-Insp., Wrzesińska 3/7 + 175 05

**NSV,** Distrikt Krakau, Piłsudskistr. 13 113 73
Kreisamt Krakau-Stadt, Piłsudskistr. 13 127 80

**Nussbaum,** Textil, u. Linoleum, Komm. Leit., Dietlastr. 45 113 58

## O

**Oaza,** Sodawasserfbr. u. Bierfüllerei. Warneńczyka 14, 122 30
**Oberbeil, Fritz,** Spitalg. 24 108 14
**Oberförsterei,** Gertrudystr. 9 114 33
**Oberschlesische Kohlengrube Kattowitz,** Progres, Batorystr. 19 210 47
**Obert, Adolf,** Garncarskastr. 5 164 16
**Obhut,** Wach u. Schutzges., K.-G., Zweigst., Westring. 58 155 72
**Obróbka, Jaroszewski, W., Guzik, F.,** Schlossereiwerkst., Friedleina 39 155 33
**Obstwein u. Meth-Erzeugungsstätte,** Heinrich Kokurewicz, Kommandanturstr. 27 208 53
**Oemler,** Strassenbauges., Sienkiewiczastr. 2 209 21
**Offenbeck, Wilh.,** Ing., Baumeister., Krupnicza 10 200 06
**Offenbeck, Wilhelm,** Ing., Baumeister., Aussenring. 90 163 91
**Offizierskasino,** Zyblikiewiczastr. 1 201 92
**Ogorzaly, Kasimir,** Kolonialw., Stephang. 11 130 05
**Ogorzaly, Kasimir,** Kfm., Wohn., Loretańska 5 129 50
**Oja,** GmbH, Kosm. Fbr., Masarskag. 6 + 226 24
**Okocimer u. Krakauer Bierniederlage,** GmbH, Johannisg. 5 + 101 95
+ 173 95
**Okocimer Brauerei u. Industriewerke,** AG, Johannisg. 3 + 173 94
+ 173 97
+ 173 98
Nachtanschluss + 173 94
**Olszowski, Wojciech,** Kolonialw., Weine u. Liköre, Marienpl. 3 161 47
**Olympia-Schreibmasch.,** AG, Adolf-Hitler-Pl. 24/4 125 93
**Opieka Społeczna,** Kopernikusstr. 1 215 17
**Oppenheim, H. u. Sohn,** Komm. Leit., Stradom 13 142 18
**Oppenheim, H. i. Syn,** Fbr. wyr. z mas plast., Konopnickiej 90 188 55
**Opta,** Fbr. Fototechn. Erzeugn., Bromberg, Komm. Verwltg., Zweigndl., Murnerstr. 6 178 10
**Opta,** Fbr. fotochem. Erzeugn. Bromberg, Komm. Verwltg., Zweigndlg., Wohnung d. Leit., Alte-Weichsel-Str. 78/12 178 12
**Optima-Astra,** (9—10) + 130 17

**Ordnungspolizei,** s. Polizei +

**Oremus, Jan,** Schlosserei, Rakowickastr. 15 125 18
**Orgeldinger, Alfons,** Fuhrunternehm., Michałowskistr. 15/8 189 13
**Orlicki,** AG, Wagen- u. Karosseriefbr., Daszyńskiego 12 178 88
**Ornament,** Malerwerkst., St. Gebhardt-Skwarczyński, Smoleńsk 29 + 211 62
**Ornatowska-Platkowa, Janina,** chirurg. Gesch., Hans-Dürer-Str. 10 172 56
**Oros,** Techn. Büro. Zwierzyniecka 14 206 86
**Orszak, Bazyli,** Karosserie-Werkst., Mazowiecka 35 + 210 40
**Oryza,** Reisindustriewerke, AG, Grottgera 12 211 27
**Orzel,** chem. Fabr., Nadwiślańskastr. 9 + 143 84
**Orzel,** Delka, Fil., Limanowskiego 1 106 94
**Orzel,** Schuhfbr., Bonerowska 1 141 38
**Orzel, Tow. Ubezpieczeń,** Schusterg 27 + 103 78
**Osada Górniczo-Przemysłowa,** Trzebinia, AG, Pierackiego 1 108 10
**Osełek, Tadeusz,** Dr., Arzt, Smoleńsk 27/12 172 04
**Osiedle,** Krakauer Wohnungsvermitl., Czarodziejska 52 206 00
**Osiedle,** Krakauer Spółdz. Mieszk. Ośr. Ogrod., Bronowice Wielkie 1 174 01
**Osram,** Aktiengesellschaft, Ostring. 12 201 25
207 50
Ost, GmbH, Rauchwaren, Handelsges., Burgstr. 9/6 161 96

**Ostbahn:**
**Generaldirektion d. Ostbahn,** Matejkipl. 12
Vermittlung Sammelnr. + 136 20
Kleiderkasse, Pawiag. 15a 213 60
**Eisenbahnbetriebsdirektion,** Zaciszе 5
Vermittlung Sammelnr. 135 00
Verpflegungsstelle 100 51
Bahnhof Auskunft 121 08
Bahnhof Plaszow 133 19
Bahnhof Grzegorzki 124 10
Bauinspektion Plaszow 130 38
Bahnbetriebswerk Plaszow 228 39
Kraftwagenbetriebswerk 202 55
Sportgemeinschaft + 136 20
**Güterabfertigung Hbf.**
Abt. Versand u. Empfang 100 92
Abt. Wagendienst 160 91
Abt. Zollabfertigung 209 66

**Ostdeutsche Chemische Werke,** GmbH.
Geschäftsleitung, Str. d. Wehrmacht 6 107 70
Sekretariat 107 71
Verkaufsabt. 107 73
Verkaufsabt. 184 14
Verkaufsabt., Direktion 107 72
Technische Abt. 107 75
Technischeabt.-Direktion 107 74
Buchhaltungsabt. 163 83

**Ostdeutsche Chemische Werke,** GmbH, Soda u. Aetznatronfbr., Borek Fałęcki
Direktion 105 93
Bahnstation Bonarka 131 43
121 81

**Ostdeutsche Handelsgesellschaft,** Kommandanturstr. 27 + 130 17
**Ostdeutsche Revisions- u. Treuhandgesellschaft,** Łobzowska 4 + 128 46
**Ostdeutsche Spedition,** GmbH, Transp. aller Art, Adolf-Hitler-Pl. 9 172 07
**Ostland-Gartenbau,** Kossakapl. 1/12 + 121 12
**Ostmark,** Auto-Ausrüstung u. Zubehör., Techn. Art., Ing. Max Schuster, Alte Weichselstr. 8 + 212 05
**Ostragowski, Stefan,** Pharmaz., Grosshdlg., Gołębia 5 165 04
**Ostrowski, Kazim.,** Rechtsanw., Str. d. Wehrmacht 8 146 22
**Otorowski, W.,** Gloria-Rasierklingenfbr., Zwierzynieckastr. 15 + 134 02
**Oziebło, Eustachy,** Ing., Anczyca 9 185 31
**Oziembło, Stanisław,** Bar Hel, Limanowskistr. 24 + 184 53

## P

**Pabianicka, S. A.,** Przem. Chemicznego przedst. nauk., Mgr. Stefan Ringer, Bandurskiego 36 + 187 28
**Pacanowski, Jan,** Kartonfbr. u. Lithographie, Grzegorzecka 19/21 + 140 48
**Pachowicz, Bronisława,** Bahnkantine, Güterbahnhof, Tor 1 104 10
**Paczka, Antoni,** Glaserei, Łazarza 19 186 02
**Padoch, Jarosław,** Dr., Rechtsanw., Floriang. 15 176 31
**Pajecki, W. u. Goldberger A.,** Komm. Verw. J. Lisikiewicz, Filzfärberei, Wielitzer Str. 22 226 43
**Pajak, Władysław,** Treibriemenfbr., Krowoderska 73 189 19
**Palaschewsky, W.,** Rechtsanw., Dominikanerpl. 2 106 29
**Paleolog, Georg,** Kohlen-Koks - u. Brennholz-Kleinhdlg., Zabłocie-str. 4b 106 70
**Paliński, Jan,** Tischlermstr., Präsidiumstr. 65 110 97
**Paloge,** Sped., Komm. Leit., Krakusa 24 116 51
**Paluch, Józef, Mech.** Werkst., Mazowiecka 35 210 40
**Panek, Hildegard,** Treuh., Wrzesińska 11/16 147 16
**Panstal,** Antoni Jasiński. Elektrotechn. Gesch., Zółkiewskistr. 17 230 93
**Państwowa Rada Spółdzielcza,** Dr. Całkosiński. Straszewskistr. 27 109 83
**Panther, Wolfdietrich,** Arch., Stadtbaurat a. D., Włoczkow 22/3 111 40
Baukanzlei, Waldstr. 1 204 90
**Papierfabrik u. Papiergrosshdlg.,** Adolf-Hitler-Pl. 32 + 134 23
**Papierhandlung,** Irene Barnytsch, Str. d. Wehrmacht 18 + 212 04
**Papier - u. Schreibwaren - Handlung,** Johann Dyga, Pierackistr. 1 + 184 74
**Papierwarenhandlung,** Anna, Macak, Lange Gasse 2 + 189 32
**Par,** Anzeigenvermittlg.. u. Verlag Fa. Krajna, Adolf-Hitler-Pl. 46 103 66
**Parafińska, Halina,** Haus d. Poln. Sportes, Str. d. Wehrmacht 16 173 63
**Parafiński, Edward,** Wasser-u. Gas.-Inst., Floriang. 155 44
**Parfümerie,** Grosshdlg. Rena, Treuh. Ing. E. Iwantschuk, Kommandanturstr. 16 134 98
**Parfümerie,** M., Kowalska, Markag. 20 215 04
**Parfümerie,** Leserkiewicz, Adolf-Hitler-Pl. 17 118 07
**Parfümerie R. Frohwirth,** Treuh. Erwin Kunz. Bożego Ciała 20 201 91
**Partykowa, Viktoria, J.** Lea 15a 147 74
**Passakas, Mieczysław,** Wohn., Groble 21 149 07
**Passon, Artur,** Dr., Zahnarzt. (9-11 Montag u. Freitag 15-17 u. n. Anm.), Johannisg. 2 176 46
**Pasternak, Josef,** Dietlastr. 50 140 12
**Patria,** Poln. Vers.-Ges., Westring 2 133 39
**Patzak, R. A. u. Co.,** Glasgrosshdlg., Alte Weichselstr. 26 176 18
Warenlager, Dajworstr. 10 133 84
**Paukner, Franz,** Sachverst. f. Kautschuk u. Asbest i. Vierjahresplan, Sereno Fenna 6/15 131 01
**Pauly, Horst,** Techn. Insp. 172 72
**Pavlu, Rudolf,** Szymanowskistr. 1 186 50
**Pawlik, Josef,** Gasthaus, Kamiennastr. 17 174 54
**Peb, J.,** Holzexport, Kasinostr. 1a 161 20
**Peinemann, Wilhelm,** Landwirtschaftsrat, Sebastianastr. 10 211 61
**Pelchowski, Andreas,** Tabakfbr., Lange Gasse 25 188 56
**Pelczar, Adam,** Dir. - Stellvertr. d. Kfm. Kongregation, Szwedzka 10 201 54
**Pennapol, B., Belfer u. Co.,** Bettfedern e. Daunenexport, Josefstr. 21 206 57
**Perger, Franz,** Kfm, Sienkiewiczastr. 9/4 201 14
**Perlberger,** Ledergrosshdlg., Dietlastr. 59 108 69





**Perlberger, Sigmund,** Sebastiana 20 126 35
**Perlberger u. Schenker,** Weingrosshdlg. u. Kolonialw., Burgstr. 48 103 08
**Perlberger i Ska,** Lederhdlg., Komm. Leit. Josef Pasternak, Dietlastr. 50 + 140 12
**Perlmutter, Artur,** Chemiker u. Mitinh. d. Fa Krawar, Ujejskiego 11 149 21
**Pers, Karl,** Limonaden-u. Selterswasserfbr., Wola Duchacka, Eisenbahnstr. 2a 100 28
**Persch, Thea,** Jabłonowskichstr. 4 209 19
**Perun,** AG, Schweissarmaturen u. Karbid, Batorystr. 17 167 87
**Perzanowski, Michał,** Bürsten u. Pinselfbr., Kościuszkistr. 54 178 81
**Peterek, Franz,** Bauunternehm., gerichtl. vereid. Sachverst., Topolowa 48 124 24
**Peterek, Josef,** Baumaterial. Cystersow 26 220 23
**Peterek, Maksymilian,** Kreuzstr. 10 110 11
**Peterek, Marian,** Xylolith Celmassa Terazzo, Topolowastr. 46 + 161 08
**Peters, Josef,** Griech.-kath. Geistlicher, Grüne Gasse 22/7 207 32
**Peters,** Postamtmann, Wohn. 185 91
**Peters, Rudolf,** Treuh., Wenecja 3/9 203 75
**Petryczko, E.,** Kürschner-Werkst., Pracownia kuśnierska, Burgstr. 63 122 93
**Petuch, Bolesław,** Ing., Geschäftsf. d. Geschäftsstelle Krakau d. Mannesmann Export, GmbH, Düsseldorf, Pijarska 3 101 08
**Pharkos,** Handelshaus f. Pharmazeut. u. chem. Industrie, GmbH, Westring 6 106 20
**Pharma,** Poln. A.G., B. Jawornicki, Lange Gasse 48 124 64
**Pharmadenta,** Chem. Laborat., Ing. Werner u. Ordover, Markusg. 18 109 15
**Philharmonie d. Gen. - Gouv.,** Altes Theater, Stephanspl. 1 162 05
**Philipp, Erwin,** Liegenschaftshptverwltg., Vermögensreferent, Grottgera boczna 3/4 201 33
**Philipps,** AG, Handelsbüro, Fbr.-Abt., Hauptstr. 1 122 82
**Philips Radio,** Stanislaus Dobija, Schusterg. 24 129 78
**Phönix,** Deutsche Gaststätte, Büro, Johannisg. 169 76
**Piasecki,** Fbr.-Portier, Wrocławska 17 100 99
Geschäft, Adolf-Hitler-Pl. 33 124 75
Wohn., Lange Gasse 53 129 60
**Piasek, Stanisława Ulińska,** Sand- u. Kieslieferung, Marka 11 161 73
**Piechowski, A.,** Kolonialw. - Hdlg., Stephanpl. 8 126 82
**Piekarczyk, Josef,** Bauunternehm., Grüne Str. 28 231 54
**Pieniążek, Tomasz,** Pychowice 46 160 35
**Pierwsza kraj. pracownia szyldów,** napisów, reklam świetln., Tadeusza Laszkiewicza, Str. d. Wehrmacht 9 140 84
**Pierze,** Bettfedernexport, Josefstr. 12 188 23
**Pietowski, Bronisław,** Drogerie, Rynek-Podg. 10 116 81
**Pipgorra, Friedrich,** Leit. d. Mitteleurop. Reisebüros, Sereno-Fenna 2/18 189 23
**Pischinger, J. u. Co.,** Schokoladenfbr., Kacik 20/22 144 75
**Pischinger,** Fbr., Kącik 20 134 27
**Pischinger,** Dr., Pekszyca Grudzińskistr. 11 127 33
**Piszczek, E. J.,** Rep.-Werkst., Automobil u. Zubehör, Barska 87/89 212 24
**Piszczek, Kazimierz,** Tapezierer u. Dekorateur, Alte Weichselstr. 14 148 29
**Piszko, Bazyli,** Autoreparaturwerkstätte, Kilińskistr. 17 219 02
**Piwowarczyk, Franz,** Misjonarska 1 171 85
**Piwowarczyk, Stefan,** Ing., Arch., Thomasg. 22/17 117 50
**Plaskura, Marian,** Photo - Bed - Art., Johannisg. 11 165 68
**Plaszower Dach- u. Ziegelfabrik,** AG, Komm. Verw., Gromadzka 66 + 103 64
**Plaszowianka,** Dampfziegelfbr., Gm bH, Plaszów, Krzywda 15 142 45
**Platenik, Leopold,** Gruppenleiter 155 66
**Plater-Syberg,** Graf Heinrich, Grüne Gasse 10/13 162 36
**Plebańczyk, Marian,** Wohn., Dąbrowskistr. 5 175 31
**Plessner, A.,** Nachf., Treuh.- Verwltg., Textil u. Galanteriew., Meiselsa 8 129 52
**Pleszowski, M.,** Möbelhaus, Kleiner Markt 2 141 36
**Pletnitzki, Franz,** Vertr. d. Fa Atra-Thorn, Markag. 7 + 110 60
**Pletnitzki, Franz u. Co.,** Vertr. u. Verk. graph.- u. Papierart., Gertrudystr. 6 110 62
**Płocki, Józef,** Blumengeschäft, Hauptstr. 2 219 09
**Płoński, Jerzy,** Büro, Hauptstr. 3 181 69
**Plumeksport,** Bettfedernfbr., Krasickistr. 14 129 10
**Podgórski, Stanisł.,** Dr., Rechtsanw., Burgstr. 13 122 80
**Podgórski, Stefan,** Alte Weichselstr. 17 145 45
**Podgórzec, Eug.,** Ing., Krakauer Riemenerzeug., Parkstr. 1 146 11
**Podwale,** Johann Wytrwal, Warenhandelsbüro, Taubenstr. 6 161 15
**Pölzelmayer, Józef,** J. Leastr. 4 182 86
**Pogany, Adalbert,** Ing. u. Żeleński, Ing. Bauunternhm., Tischlerg. 15 + 176 00
**Pogorzelski, Ant, Joh.,** Metallmöbelerzeug. u. Schlosserei, Lazarusg. 9 + 177 01
**Pogorzelski, Josef,** Schlosserei, Olsza-Dukatówstr. 29 156 87
**Pohl, Herbert,** Arch., Burg, Geb. 9 167 59
**Pohl, Norbert,** Dr., Aussenring 54 171 22
**Pokorny, Josef,** Mogilskastr. 16 171 66
**Polaczek-Kornecki,** Dipl. - Ing., Dir. Städt. Strassenbahn., Büro + 140 06
Wohn., Kraszewskistr. 22 + 130 62
**Polański, Stefan,** Ing., Bauunternehm, Johannisg. 2 100 85
**Polański u. Bierschenk,** Handelstechn., GmbH, Thomasg. 22/11 + 140 52
**Polcynk,** GmbH, Verzinkungsanst., Romanowiczag. 15 + 146 27
**Polishem,** Elektrogesch., A. Borysławski, Dominikanerpl. 4 157 51

**Polizei:**
**Höherer ᛋᛋ u. Polizei-Führer** Sammelnr. + 154 60
**Befehlshaber d. Ordnungspolizei** Sammelnr. + 154 20
**Kommandeur d. Ordungspolizei**
Vermittlung + 201 51
+ 200 83
Pol. Regiment + 200 84
200 48
Pol. Batl. 128 62
184 93
**Kommandeur der Schutzpolizei**
Vermittlung Sammelnr. + 137 10
Deutsche Pol. Wache
Ueberfallkommando
Verkehrsunfallkommando + 202 84
Deutsche Pol. Wache 2, Ghettowache 165 30
**Kommandeur der Gendarmerie**
Vermittlung + 140 27
140 28
Gendarmerie-Hautmannschaft I 210 90
Gendarmerie-Zug 206 38
Gendarmerieposten
**Polizei-Nachrichten-Abteilung**
Vermittlung 179 77
179 78
**Befehlshaber d. Sicherheitspol. u. d. SD i. Gen. Gouv.** + 200 80
+ 200 81
200 90
Sicherheitspol. + 200 80
+ 200 81
SD + 201 78
Kriminalpol. + 201 78
**Der Kommandeur d. Sicherheitspol. u. des SD i. Distr. Krak.** Sammelnr. + 150 30
Kriminaldirektion 148 44
148 81
164 96
Polizeigefängnis Montelupich 176 29
Polizeigarage + 200 86
Dr. Helmut Glaser (nur zur Nachtzeit) 131 50
**ᛋᛋ u. Polizeigericht** 134 25/26
**Kommandant der polnischen Polizei** + 137 10
1. Revier 115 65
2. Revier 206 24
3. Revier 211 19
4. Revier 202 35
5. Revier 164 60
6. Revier + 211 23
1. Posten 163 55
2. Posten 216 42
3. Posten 211 21
4. Posten 112 50
Posten Bronowice Małe 161 38
Posten, Prądnik Czerwony 149 05
**Poln. Verkehrspolizei** 142 78
**Poln. Kriminalpolizei**
1. Revier + 137 10
4. Revier 205 60
6. Revier + 211 23
**Truppenwirtschaftsinspektion i. G.G.** 178 39
Truppenwirtsch. Lager, Hauptbüro 104 40
**Sanitätszweiglager** 113 99
**ᛋᛋ-Lazarett** 215 70/71
**Polnische Berufsfeuerwehr,** Potockiego 19 + 222 22
+ 122 22
Zamojskiego 42 + 122 23
**Polnische Gesellschaft,** Gastehner, Adolf-Hitler-Pl. 33 124 61
**Polnische Handelsges.,** Hauptstr. 3 120 23
120 72
**Polnische Sanitätsstelle,** Piekarskastr. 16 100 43
**Polnische Schiffahrt,** AG, Zegluga Polska S. A., Adolf-Hitler-Pl. 19
Dir. Rudolf Greiner, Wohn., Zyblikiewicza 14/3 131 02
**Polnischer Baudienst:**
Verbindungsführer d. Reichsarbeitsführers, Stephanpl. 5 + 151 40
Kommandoführer, Jana-Kochanowskiegostr. 15 + 125 83
Kommandoführer d. poln. Bau- u. Ukrain. Heimatdienstes, Jana-Kochanowskiegostr. 15 + 189 99
Stadt u. Kreishauptstelle, Pawiastr. 3 129 93
**Polnischer Hauptausschuss,** Rada Opiek. Pow., Kanonicza 14 213 81
— **Hauptausschuss,** Rada Gł. Opiek., Krowoderska 5 127 01/03
215 57
Abt. II, Krowoderska 5 187 00
— **Verband d. Konsumgenossenschaft,** Jana 13 + 123 13
**Polnisches Handelshaus,** Komm. Leit. Kriescher,
Zwierzyniecka 6 128 77
Florianstr. 8 177 82
— **Hilfskomitee,** Kanonicza 14 + 161 99
— **Rotes-Kreuz-Krankenhaus,** Robert-Koch-Str. 35 + 163 80
— **Rotes Kreuz,** Pierackiegostr. 19 184 54
101 18
Sanitätssektion, Johannistr. 21 + 105 53
— **Wasserwirtschaftsamt,** Aussenring 16 177 63
**Polros,** Likörfbr., Büro, Pawiag. 6 210 11
Warschauer Str. 15 + 174 16
**Polska Fabryka Strun,** S. Hutterer i Ska, Dąbrowskistr. 15 + 107 02
**Polski Czerwony Krzyż,** Sek. Sanit., Johannisg. 20 + 105 53
— **Czerwony Krzyż,** Szpital, Prądnicka 35 + 163 80
— **Lloyd,** Floriang. 23 + 101 59

**Pol. Sped.,** Spedit. u. Lagerei, Komm. Leit., Pawiag. 8 168 18 165 33

**Poltawa,** Ukrain. Konditorei, Nikolaus Bihun, Westring 24/2 134 35

**Pommerisches Textilhaus,** Inh. L. Jurkowski, Adolf-Hitler-Pl. 5 173 21

**Poninski, Ludwig,** Dr., i Ska, Techn. Handl. Büro, Krasińskiego 28/2 102 47

**Pontes, Jan,** Arch., Burgstr. 62/5 + 127 77

**Porzellanfabrik Boguchwała,** Ing. Stanislaus Syska, Sławkowska 11 + 231 84

**Pospischil, Rudolf,** Industrieller, Grüne Gasse 14/6 158 18

**Postep,** Adela Sadłowa, Schuhwerkst. u. Nähequisiten, Krzyża 5 148 14

**Post:**

**Deutsche Post Osten**

**Der Leiter der Deutschen Post Osten,** Hauptverwaltung, Poststr. 19
Vermittlung **Sammelnr.** + 153 40
Die Vermittlung verbindet mit allen Dienststellen der Hauptverwaltung
Präsident Dr. Lauxmann — Wohn. + 106 06
Dr. Mercker, Vertr. — Wohn. + 164 70

**Sponheimer,** Postrat 217 75

**Distriktspostverwaltung,** Warschauer Str. 3
Vermittlung **Sammelnr.** 136 80
Die Vermittlung verbindet mit allen Dienststellen d. Distriktspostverwaltung

**Leiter der Distriktspostverwaltung,** Ob. Postrat Weber — Wohn. + 174 57

**Fernsprechamt**
Amtsleiter 211 52
Amtszimmer 130 75
Annahme von Störungsmeldungen 200 17
Fernamt Aufsicht 123 57
Auskunft 150 50
Gebührenansage 207 96
Meldeamt 00
Oberaufsicht 140 70
Fernsprechanmeldestelle 140 41
Fernsprechbuchstelle 131 40
Fernsprechrechnungstelle 102 46
Technische Stelle 201 20
Personalstelle 140 62
Telegrammaufnahme 153 50
Telegraphenzeugamt 203 87/88
Telegraphie, Oberaufsicht 115 00
Wohnheim, Leiterin + 136 83
Postheim + 136 80
Nachtruf 136 82
Öffentliche Sprechstelle

**Postamt Krakau 1**
Amtsleiter 202 42
Amtszimmer 205 37
Beschaffungsstelle 142 46
Brief u. Geldannahme 202 40
Briefzustellung, Vorsteher 140 75
Feldpost- u. Behördenausgabe 140 80
Hauptkasse 141 00
Lohnstelle 142 07
Packkammer, Vorsteher 101 00
Paketannahme 114 22
Personalstelle 140 30
Rundfunkstelle 174 26
Zeitungsstelle 140 14
Zweigpostamt 4 225 24 126 95
Zweigpostamt 5 110 72 105 85
Zweigpostamt 7 105 87 161 90
Zweigpostamt 9 215 40
Zweigpostamt 10 133 08
Zweigpostamt 11 149 96
Zweigpostamt 12 133 05
Zweigpostamt 14 105 66 176 81
Zweigpostamt 16 109 34 211 40
Zweigpostamt 17 181 65
Zweigpostamt 20 184 52
Öffentliche Sprechstelle

**Postamt Krakau 2**
Amtsleiter 202 52
Amtszimmer 149 20
Beschaffungsstelle 200 11
Kraftpoststelle 202 25
Personalstelle 168 10
Wertzeichenverteilstelle 204 52
Öffentliche Sprechstelle

**Potocki, Antoni,** Hr., Gutsverwaltg., Prądnik Czerwony, B.-Chrobrego-Str. 53 111 78

**Potocki,** Ing., Transp-Untern., Kasinog. 4 + 186 48

**Powiatowe Koło Związku Inwalidów Wojennych,** Biskupia 18 156 09

**Powiernik majątku Tow. Kredyt. Ziemsk. we Lwowie** w G. G., Adolf-Hitler-Pl. 47 + 181 71

**Praca,** Kreiskonsumgenossensch., Kasinog. 6 127 44

**Prądniczanka, Glashütte,** Inh. Edward Skoczylas, Białoprądnicka-str. 4 + 148 73

**Pramer, Otto,** Ob.-Ing. d. Teeras Strass. Bau-GmbH, Salvator, Bronisławystr. 15 + 160 59

**Preis, Witold,** Arzt-Chirurg, chirurg. Krankh., Batorystr. 19 126 62

**Prestin, Rudolf,** Aussenring 62 125 88

**Priuschegg, Anton,** Dr., Kass. d. Landbewirtsch. Zweigst., Michałowskiego 15/7 219 82

**Privathandelskurse,** Pryw. Kursy Handl., Senacka 6 203 54

**Privathandels- u. Handelsfachschule** A. Liberda, Podwale, Westring 51 + 212 15

**Privatkrankenhaus,** Dom Zdrowia, Leczn. pryw., Polizeistr. 11 106 10

**Progress,** Löffel u. Metallw.-Fbr., GmbH, Komm. Verwltg., Plaszowska 45 205 97

**Prokocim,** Gemeinde 183 31

**Prokocimer Glashütte,** GmbH, Prokocim, Polnag. 156 59

**Prostak, Kazimierz,** Schlosserei, Romanowicza 23 110 78

**Prothesenwerkstätte d. Hauptanst. f. Soz. Versich.,** Zweigst., Kamiennastr. 41 130 09

**Prywatna Szkoła i Technikum Handl.** A. Liberdy, Podwale 51 + 212 15

**Przemysł,** GmbH, Krzyża 1 123 48

**Przemysł Linoleum,** Komm.-Leit., Adolf-Hitler-Pl. 10 + 106 57

**Przewóz,** Speditionsuntern. A. Śmierzchalski, Topolowa 33/10 183 07

**Przewozowe Przedsieb.,** Mieczysław Dudek, Prądnicka 26 + 225 12

**Przibyl, Jolanta,** Inh. d. Fa Handelshaus f. Kosmet. Galant. u. Chem. Art., Sereno Fenna 6 161 12

**Przybylska, Zofia,** Rajskastr. 10 221 78

**Pstrusinski, Henryk,** Powisle 5 188 97

**Pyrzanowski, Feliks,** Gen. Vertr. d. Fbr. Metros, AG, Hauptstr. 10 177 07

**Pyrzanowski, Feliks,** Mech. u. Kfm., Tiergartenstr. 30 125 76

## Q

**Quast, Gustav,** Baustoffe, Markusstr. 20 215 34

## R

**Rada Główna Opiekuńcza,** Potockiego 10 105 22

— **Główna Opiekuńcza,** Kleiderlager, Krasińskiego 16 162 40

— **Opiekuńcza Miejska,** Kanonicza 14 + 161 99

**Radak, Oskar,** Gertrudystr. 18 + 167 06

**Radio Elektra,** Marian Soja, Radio-App. u. Fahrräder-Verk., Lange Gasse 35 118 43

**Radiofon,** Thomasg. 21 207 49

**Radiola,** Taschenlampen-Batteriefbr., E.-Plater-Str. 4 115 53

**Radio-Technika,** Lucyna Daniszewska u. Rudolf Brhel, Pl. Mariacki 9 232 31

**Radloff, R. B.,** Tiefbauunternehm., Aussenring 60 112 68

**Radomski, M.,** Vertr. d. Wirtschaftsverband., Polizeistr. 21 168 37

**Radtke, Kurt,** Al. Słowackiego 58/7 161 94

**Radtke, Kurt,** Holzhdlg., Nadwiślańskastr. 10 173 22 225 42

**Raethe, Friedrich,** Westring 18 188 93

**Rakower, Ch.,** Komm. Verw., August Wabersich, Galanteriew.; Dietlastr. 45 160 18

**Rakower, E.,** Fassfbr., Treuh., Zakopaner Str. 33 141 84

**Rakszawa,** Tuchfbr., Komm. Leit., Sereno Fenna 3 162 04

**Ramschegg, Eleonora,** Szymanowskiego-Boczna 1 203 25

**Ramza, Stanislaus,** Tabakw.-Gesch., Hauptstr. 32 158 71

**Raschke, Rudolf,** Michalowskistr. 2/3 125 79

**Rath, Anton,** Geschäftsf., Grüne Gasse 12/10 160 34

**Rattner,** Dr., Graph. Farbenfbr., Markag. 18 231 77

**Ratz, Bernard,** Papier- u. Schreibw., Czarnowiejska 70 202 62

**Raucher, S.,** Buchbinderei, Treuh., Krakauer Str. 21 218 91

**Rausch, Stanisława,** Modenmagazin, Adolf-Hitler-Pl. 32 211 97

**Rausch, Stanisława,** Modenmagazin, Szewska 25 167 93

**Rautenberg,** Grupp.-Leit., Leit. d. Landamtes, Wohn., J. Lea 4 + 145 41

**Ravo,** Rohprod., Alt- u. Abfall-Verwertg. Ost, Inh. Walter Rotter, Zentr., Alte Weichselstr. 89 115 45 + 115 50

**Rawczyński, Karol,** Ing., Elektro-Techn. Bauunternehm., Krupnicza 21 117 78

**Razowski, Josef,** Schlosserei, Lazarusg. 9 + 177 01

**Rebizand, Stefan,** Keks, Bisquits u. Honigkuchenfbr., Wytw. biszk., keksów i piernik., Chrobrystr. 39 100 71

**Rebizond, Antoni,** Lack- u. Malerwerkst., Zyblikiewiczastr. 5 164 91

**Redeker, Dietrich,** Dr., Schriftleit. d. Krakauer- u. Warschauer Zeitung, Sereno Fenna 2/8 161 42

**Reflex,** Metallwarenfbr., Soltyka 19 176 77

### Regierung des Generalgouvernements:

**Vermittlung** + 154 60

**Burgvermittlung,** Burg zu Krakau + 150 00

**Staatssekretär,** Aussenring 46 + 154 60

**Höherer ᛋᛋ-und Polizei Führer,** Aussenring 46 + 154 60
Befehlshaber der Ordnungspol. + 154 20
Befehlshaber der Sicherheitspol. + 200 80
Befehlshaber der Waffen-ᛋᛋ + 217 16/17

**Unterstaatssekretär,** Aussenring 46 + 154 60

**Beauftragter des Auswärt. Amtes,** Aussenring 46 + 154 60

**Beauftragter des Stellvertr. d. Führers,** Aussenring 46 + 154 60

**Beauftragter des Reichsjugendführers,** Aussenring 46 + 154 60

**Beauftragter des Deutsch. Roten Kreuzes,** Grabowskiego 16 + 137 00

**Verbindungsoffizier z. Mil. Bef. Ost,** Aussenring 46 + 154 60

**Verbindungsoffizier d. Luftwaffe,** Aussenring 46 + 154 60

**Verbindungsführer d. Reichsarbeitsführers** z. Gen. Gouv., Stephansplatz 5 212 08

**Abteilungen:**

**Arbeit,** Skarbowa 2/4 153 90/95

**Bauwesen,** Invalidenpl. 4 154 26

**Betriebsabteilung,** Aussenring 46 + 154 60

**Devisen,** Aussenring 46 + 154 60

**Ernährung und Landwirtschaft,** Józefitów 11 154 90
Józefitów 7/5 154 94/99 212 64 212 65





**Gruppe Kredit u. Genossenschaftswesen,** Leit., Wybickiego 8 107 65
Gruppe Marktordnung, Hans-Dürer-Str. + 135 20
Saatgutstelle, Józefitów 5 216 07
Saatgutstelle, Kaz. Wielkiego + 145 91
+ 172 55
Landwirtsch. Hauptbuchstelle, Reichsstr. 8 155 64/65
Landbewirtschaftungsstelle, Jul. Lea 5a + 116 79/80
Liegenschaftshauptverwaltung, Hauptstr. 17 129 20/21

**Finanzen,** Aussenring 46 + 154 60

**Forsten,** Aussenring 31 + 151 80

**Generaldirektion der Monopole** im Generalgouvernement
**Vermittlung,** Skarbowa 1 **Sammelnr.** + 136 60
Leiter: Finanzpräsident Dr. Senkowsky
Sekretariat
I. Abteilung Organisation, Personal, Haushalt, zentrale Betriebsangelegenheiten
II. Abteilung Tabakmonopol
III. Abteilung Branntweinmonopol
IV. Abteilung Salzmonopol
V. Abteilung Beschaffung und Ausfuhr
**Vermittlung,** Krupnicza 34 + 205 10/14
VI. Abteilung Zündholz-, Süssstoff-, Glückspielmonopol
VII. Abteilung Mineralölmonopol
Regierungsrat Dr. Krug von Nidda, Skarbowa 1 + 209 80

**Generaldirektion d. Ostbahn,** Matejkipl. 12 **Sammelnr.** + 136 20

**Gesetzgebung,** Aussenring 46 + 154 60

**Gesundheitsw. u. gesundheitl. Volkspflege,** Burgstr. 64 + 159 60

**Innere Verwaltung,** Aussenring 46 + 154 60
Archivwesen, Aussenring 31 + 151 80
Bevölkerungsw. u. Fürsorge, Pilsudskistr. 13 130 60/61
Inspektion d. Sonderdienstes, J. Lea 18 168 27
Strassenverkehr, Adolf-Hitler-Pl. 35 152 35/37
Ob.-Reg.-Rat. Wessel, Adolf-Hitler-Pl. 35 124 93
Sonderdienst, J. Lea 18 166 07/09
Sparkassenreferat, B. Grabowskiego 16 + 137 00
Vermessungswesen, Kossakpl. 3 123 80/81
Sportbeauftragter, Pilsudskistr. 27 202 74

**Justiz,** Aussenring 46 + 154 60

**Organisationsamt,** Aussenring 46 + 154 60

**Personalamt,** Aussenring 46 + 154 60

**Post,** Poststr. 19 **Sammelnr.** + 153 40

**Preisbildung,** Kossakplatz 3 123 70

**Raumordnung,** Aussenring 31 + 151 80
Statistisches Amt, Universität 169 60/62

**Treuhandstelle,** Aussenring 45 + 163 76/79

**Volksaufklärung u. Propaganda,** Rynek-Kleparski 4 **Sammelnr.** 154 40 154 45/46
Städt. Tuchhallen, Adolf-Hitler-Platz 209 82

**Wirtschaft,** Aussenring 45 + 163 76/79
Chemie und Kautschuk, Lenartowicza 13 + 150 40
Bewirtschaftungsstelle f. Eisen u. Stahl, Rohstofferfassung i. G.G., Lenartowicza 13 214 29
Eichdirektor, Krupniczastr. 11 216 23

**Wissenschaft, Erziehung, Volksbildung,** Aussenring 40 130 04 221 41 176 97 163 26
Musealangelegenheiten, Hauptstr. 17 202 69
Zentralstelle f. Büchereiwesen, Hauptstr. 17 225 06
Zentralstelle f. Film u. Bild, Pierackiego 203 03
Homann, Wilhelm, Leit. d. Zentralst. Film u. Bild, Biskupia 4/8 210 81

**Sonstige Dienststellen:**

**Aertzliche Dienststelle,** Aussenring 46 + 154 60

**Baudirektion,** Kossakplatz 1 100 07 100 81

**Dienststelle für Aussenhandel,** Aussenring 46 + 154 60

**Dienststelle für Bodenforschung,** Kochanowskiego 5 + 103 80

**Institut gerichtlicher Medizin und naturw. Kriminalistik.,** Grzegorzecka 134 06

**Institut für Deutsche Ostarbeit,** Annag. + 152 82

**Leiter der Bankaufsicht,** Wehrmachtstr. 20 232 50/52

**Leiter d. poln. Baudienstes,** Stephanspl. 5 212 16

**Meldesammelstelle,** Aussenring 46 188 81

**Nachrichtenoffizier,** Aussenring 46 + 154 60

**Persönlicher Beauftragter des Generalgouverneurs für Bauvorhaben,** Kossakplatz 1 130 32

**Regula, Jan,** Dr., Handelsbüro, Loretanska 5 171 58

**Rehmer, Kitty, Herta Linnemann,** Marka 35/8 173 44

**Reich, M.,** Korkenfbr., Pilsudskistr. 22 141 86

**Reich, Natalie,** Obst- u. Zuckerwarenhdlg., Treuh., Thomasg. 11 161 24

**Reichsautozug,** Rynek Kleparski 4 201 02

**Reichskuratorium f. Wirtschaftlichkeit,** Grabowskiego 7/3 208 26

**Reichsrundfunk** GmbH, Sender Krakau, Wróblewskiego 6 + 223 24
Leiter d. Senders E. Jansen + 223 25
Aufsichtsing. W. Simons

**Reichs-Sicherheitsdienst,** Dienstst. Bergakademie 201 98/99

**Reichsstelle für Getreide,** Brackag. 6 117 45

**Reichsumsiedlungsgesellschaft** mbH. Bln., Büro, J. Lea 15 129 92

**Reichswerke A. G. Hermann Göring,** Retoryka 1 161 70 208 46

**Reim, A.,** Hauswirtschaftsart. Fbr. u. Kosmetik, Adolf-Hitler-Pl. 37 172 70

**Reim, Artur,** Rynek Kleparski 12 173 16

**Restauration, Marie Kapustowa,** Annag. 7 166 29

— **Poller,** Kazimierz Mrozowski, Kanzlei, Spitalg. 30 225 20

**Rettungsgesellschaft,** Westring 19 111 11

**Revilak, Josef,** Tischlerwerkst., Prokocim, Jerzmanowskiego 3 183 43

**Revisionsgesellschaft,** s. Ostdeutsche +

**Revisionsverband d. Landwirtsch. Genossenschaften,** Gołębiastr. 2/8 124 60

**Revisionsverband d. Landw. Erwerbs- u. Wirtschafts-Genossenschaft,** Wybickiegostr. 8 223 52

**Reychan, Emilia,** Kohlenfirma, Krupnicza 11 112 58

**Rhein. West. Edelstahlvertrieb.** Gen.-Vertr. Ostdeutsche Handelsges., Kommandanturstr. 27 + 130 17

**Richter, H., E.,** Wohn., Markastr. 6/1 230 01

**Richter,** Post-Insp., Wohn. 185 92

**Ridel, Stefan,** Apotheke, Łobzowskastr. 20 220 15

**Rieche, H. Julius,** Burgstr. 5 161 18

**Rieche, Julius, H.,** Industrie Kontor, Burgstr. 60 161 01

**Riedel, W. u. Sohn,** Eisenbeton- u. Hochbau, Bielitz, Bol.-Chrobrego-Str. 45 204 21

**Riedel, W. u. Sohn,** Eisenbeton u. Hochbau, Konarskistr. 46 161 79

**Riegeleisen, Salomon,** Eisenwarenhdlg., Komm. Verwaltg., Podg., Ringpl. 12 144 87

**Riegelhaupt, Marek,** Parfümerie u. Galanterie, Treuh., Alte Weichselstr. 28 177 05

**Rimser, Ludwig,** Dipl.-Ing., Sereno Fenna 6/13 205 54

**Rinck, Albert,** Hans-Dürer-Str. 6 178 34

**Ringer, Stefan,** Mgr., Bandurskiego 36 + 187 28

**Ripa, Anton,** Ing., Galanteriewarenhdlg., u. Kosmetik, Lange Gasse 5 174 52

**Ripper,** Betriebsgarage, Smoleńskastr. 21 + 106 12

**Ripper, Jan,** Autowerkst., Gnieznieńska 1 116 12

**Ritsch, Reissverschlussfbr.,** GmbH, Krasickiego 18/12 + 147 59

**Ritter, Hubert,** Dr., Ing., s. Generalbebauungsplan. +

**Riunione Adriatica di Sicurta,** Ital. Vers.-Ges., Str. d. Wehrmacht 17 + 140 94

**Rodakowski, Jozef,** Handelshaus. Krowoderskastr. 19/2 104 83

**Rodowicz, Kazim.,** Dr., Rechtsanw., Pilsudskiegostr. 6 140 35

**Röder,** Dr., Szopena 12/10 176 80

**Röhr, Jenny,** Sekretärin, d. D. N. B., Wrzesińskastr. 7/5 205 52

**Röntgenanstalt,** Dr. Zofia Maczka u. Dr. Emil Wyrobek, Smoleńsk 25/6 105 21

**Roese, Henry,** Internat. Sped., Floriang. 23 162 09

**Rössel,** Ober-Tel-Insp., Wohn. 210 20

**Rohowsky, Heinz,** Refer. i. Amt. d. Gen.-Gouv., Szymanowskiego 11/6 202 17

**Rohstofferfassung,** Aussenst., Wyspiańskiego 3 188 17

**Rohstoffe f. Industrie, Te-Ha,** T. Hampel, Thomasg. 22 + 172 77

**Rolle, Jan,** Ing., Floriang. 20 143 89

**Rolnik,** Samenlager, Lange Gasse 12 232 75

**Romeński, Paweł,** Skład Drzewa, Robert-Koch-Str. 1 + 175 54

**Rommenhöller-Kohlensäure-Ges.** mbH, Robert-Koch-Str. 20 + 148 99

**Ronikier, Adam,** Graf, Wąsowicza 5/10 130 97

**Rose, John, Theodor,** Ing.-Gen., Vertr. Słonecznastr. 8 217 20

**Rosemann, Kurt,** Präsidiumstr. 1a 113 26

**Rosner, Eduard,** Kohlengrosshdlg., Podgórska 38 119 51

**Rothe, Anton,** Wachszieherei, Hauptstr. 20 121 74

**Rotter u. Minarek,** Büromasch., Adolf-Hitler-Pl. 22 159 90

**Rotter, Walter,** Floriang. 32/7 + 115 50

**Rotters, Bernhard,** Invalidenpl. 7 u. 8 155 18

**Rowiński, Stanisław,** Rechtsanw., Floriang. 31 185 46

**Rozmarynowicz, Bolesław,** Dr., Adv. Kanonicza 11 120 28

**Roznowska, Maria,** Potockiego 7/7 101 78

**Rozycki, Włodzimierz,** Hauptstr. 22 107 26

**Rubin, A. u. M. Elbinger,** Komm. Leit., Sophie Kukwisz, Textil.-Gesch., Miodowastr. 15 128 34

**Rubinstein, S.,** Glashdl., Komm. Leit., Kommandanturstr. 2 144 31

**Ruch, A., G.,** Treuh. J. Bettenhausen, Adolf-Hitler-Pl. 22 157 28 157 32
Ostring 3 173 37
Laden, Hauptstr. 32 103 69

**Rudolf, Kasimir,** Verwaltg. d. Liegenschaft. u. Handelsbüro, Librowszczyzna 6/2 128 41

**Rudolf, Kasimir,** Verw. d. Liegenschaft., Wohn., Zamkowa 18 181 24

**Rudolph, Bernhard,** Grosshdlg. i. Gewürzen, Konservier.-Mittel u. Fleischereibedarf, Morsztynowskastr. 1 121 39

**Rudzki, Marian,** techn. Repräsentationsbüro, Markag. 7/9 163 01

**Rümelin, Dr. von,** Gesandter. Urzędniczastr. 30 162 12

**Ruffner, Gottfried,** Komm. Leit., Akwalor, Kamienna 37 102 91

**Rundfunksender** 145 02

**Ruppert, Josef,** Dr. med., Arzt u. Ref. i. A. d. Gen.-Gouv., Wohn., Plac-Kazimierza-Wielkiego 3 129 99

**Ruther, A., L.,** Erzeug. u. Grosshdl. m. Gewürzen, Dietlastr. 29 162 83

**Rutka, Mieczysław,** Schneider, Marka 11a 226 30

**Rutkowski, Tadeusz,** Ing., Bandurskistr. 64 181 37

**Ryba, Josef,** Bar Śląski, Siennag. 2 164 75

**Rydlówka,** Nagel u. Eisenwarenfbr.., Komm. Leit., Podg., Rydlówkastr. 5 188 62

**Rydlowka u. Rand,** Rydlowkag. 5 + 104 09

**Rzaca u. Chmurski,** Mineralwasserfbr., Gertrudystr. 4 102 27
**Rzegociński, Stanisław,** Baumat.-Lieferant, Szpitalna 36 126 49
**Rzepa, Stefan,** Spedit., Golębia 12 + 140 37
**Rzonca, Władysł.,** Dr., Advokat, Łobzowska 8 104 29

## S

**Saatgutstelle** d. Abt. Ernähr. u. Landwirtschaft, Kazimierza Wielk. 5 + 172 55
+ 145 91
**Saatgutstelle,** Speicher, Warschauer Str. 182 12
**Sägewerk Spiss,** Hauptstr. 11 + 145 65
**Sägewerk u. Holzindustrie Bonarka,** Lagiewnickastr. 52 230 27
**Sägewerksbetrieb,** Fbr., Fabrikstr. 4 115 57
**Sagański, Stefan,** Dipl.-Ing., B. Zaleskiegostr. 8/3 211 12
**Saitenfabrik,** S. Hutterer, Dąbrowskistr. 15 + 107 02
**Salamandra,** Schuhgesch., Floriang. 18 147 95
**Salon Antyków,** Adolf-Hitler-Pl. 24 159 59
**Salus,** Obstweinfbr., Komm. Leit., Kordeckistr. 5 157 25
**Samenkontrollstation** d. Krakauer Landwirtschaftskammer, Łobzowska 24 105 11
**Sammer, Viktor,** Komm. Leit., Groble 2 157 85
**Sanavit,** Fbr. f. chem.-Pharm. Erzeugn., Chocimskag. 19 + 142 74
**Sanita,** Nahrungsm.-Fbr., GmbH, Komm. Verw., Pradnik Czerw., Woroniczag. 17 101 26
**Sanitas,** Drogerie, Lange Gasse 18 + 148 70
**Sanitätsanstalt, Städt.,** Robert-Koch-Str. 20 + 110 75
**Saniternik, Franz,** Lange Gasse 24 179 09
**Sanne, Dr.,** Wohn., Ujejskiego 17/6 129 77
**Sapieha, Adam,** Fürst, Erzbischof, Franziskanerstr. 3 130 10
**Sapieha, Leo,** Fürst, Gutsbes., Piłsudskistr. 11 177 10
**Sarpe, Hans,** Szymanowskiego-boczna 1 130 41
**Sattler, S.,** Eisen- u. Küchengeräte, Kommandanturstr. 2 + 147 51
**Saturn,** AG, f. Bergbau u. Industrie, Vertr. Ing. Przedpelski, Sienkiewiczastr. 23 162 21
**Saturn-Werke,** Gen.-Vertretung, Batorystr. 15a/11 204 93
**Sauer, Karl, J.** Lea 5a 181 54
**Sawojka, Roman,** Dr., Rechtsanw., Burgstr. 33 147 63
**Saybuscher Bar,** Bar Żywiecki, Krakauer Str. 44 188 74
**Scala,** Lichtspielhaus, Büro, Reichsstr. 4 + 233 33
Kasse + 144 44
Dir. Trinks, Wohn., Johannisg. 20 + 157 35
**Schaad, Georg u. Co.,** Treibriemenfbr., Jasna 4 + 162 64
**Schabl, Nikolaus,** Kgl. ung Rittmstr. a. D., Lenartowiczastr. 3 183 72
**Schäfer,** Dr., Vorstand d. Reichskreditkasse, Basztowa 20 208 01
**Schalk, R.,** Kreisleiter, Szymanowskiego 2 205 72
**Schalk,** Oberbereichsleiter, Aussenring 30 212 80
**Schallinger, W. u. Co.,** Strassenbauges., Invalidenpl. 7/9 + 149 24
**Schamottefabrik Skawina,** Fbr. feuerfester Erzeugn., AG, Skawina + 110 80
**Schanzer, A.,** Verbandstoffe, Kosmetik, Engr.-Hdlg., Treuh., Veit-Stoss-Str. 9 121 17
**Scheerschmidt,** Handelshaus, Johannisg. 1 140 52
**Scheerschmidt, H.,** Grosshdl. f. Getr. u. Obst, Tomaszag. 22 + 163 03
**Scheibler, K. u. Grohmann L.,** AG, Verein. Textilw., Litzmannst., Verkaufsabt., Burgstr. 55 + 183 00
**Scheibler, K. u. Grohmann, L.,** Vertriebsges. d. verein. Textilwerke, Peter, Gertner, Vorst. Mitglied, Wohn., Pod Sikornikiemstr. 2 189 11
Anton, Sobecki, Vorst. Mitglied, Wenecja 1/4 188 70

**Scheid, W. u. J.,** Strassenbau, Aussenring 102 + 174 39
**Scheier, S.,** Uhren u. Bestandteillager, Treuh. Verw., Kommandanturstr. 5 207 03
**Schenirer, Naftali,** Lederhdlg., Komm. Leit., Kościuszkistr. 30/6 172 38
**Schenker,** Eisenwarenhdlg., Bonifratrów 3 111 39
**Schenker u. Co.,** GmbH, Vertr. Internat. Sped., Str. d. Wehrmacht 8
Geschäftsleitung + 187 37
Buchhaltung, Einfuhr-, Zoll- u. Lagerabt. + 173 03
Inlandsspedition + 114 78
Kraftwag.-Transp., Leit. d. Sped.-Abt. u. Möbeltransp. + 222 61
Lagerhaus, Lange Gasse 72 + 130 69
Sammelladungen + 114 78
**Schepers,** Dr., Amtsgebäude II, Aussenring 31 202 61
**Scherzer, Otto,** Grüne Gasse 10 163 10
**Schieferecke, Wilh.,** Dr., Sereno Fenna 4 186 25
**Schimitzek, Anton,** Ing., Wyspiańskiego 14 114 97
**Schindler, Oskar,** Emailwarenfbr., Westring 23/6 106 25
**Schlachthaus,** Rzeźnicza 28 + 104 70
**Schlachthof,** Leit. d. Schlachtviehmarktes + 130 37
**Schlesische Berg u. Hüttenwerke,** Friedenshütte, Westring 54 + 145 00
**Schlesisch-Sandomirsche-Schiffahrtsgesellschaft,** Kreuzg. 1 + 106 51
**Schlosser-Werkstätte,** Teofil Tokarz, Wielitzer Str. 8 + 104 75
**Schmaus, S.,** Bilderhdlg., Komm. Leit., Floriang. 25 129 41
**Schmeidl, Ing. M. Tertil,** Wytwórnia Chemiczna, Skawińska 27 + 187 96
**Schmid,** Stadthptm.,
Vorzimmer + 200 95
Wohnung + 100 73
**Schmidt,** Dr., Postrat, Wohn. 215 11
**Schmidt, Eduard,** Dr., Rechtsanw., Jagiellonska 9 112 65
**Schmidt, Erich,** Abt.-Präsident, Johannisg. 2 109 10
**Schmidt, Friedrich,** Dr., Geschäftsf. d. Giesche-Kohlenhdlg., GmbH, Sereno Fenna 4/4 179 02
**Schmidt, Herma,** Treuh. f. sämtl. Lichtspieltheater, Szymanowskiegoboczna 25/7 128 82
**Schmidt, Josef,** Handelsbüro, Wasowiczastr. 7 132 89
**Schmiedel,** Dr., Landgerichtsrat, Grüne Gasse 24 201 47
**Schmieger,** H.A., Geschäftführer d. Auss. Handelsst., Fałata 11-36 203 81
**Schmitt, Franz,** d. Dtsch. Leit. d. Soz. Versich. Kasse, Batorystr. 3 186 56
**Schmoll,** Pastafbr., Edward Krupiński, Robert-Koch-Str. 20 + 173 23
**Schneider,** Apoth. z. gold. Löwen, Lange Gasse 4 + 102 94
**Schneider, Edward,** Apotheker, Batorystr. 6a 164 35
**Schneider, Ernst,** Dipl.-Ing., J. Lea 26 102 34
**Schneider, J.,** Arch. u. Stadtbaumeister, Hoch-Tief- u. Eisenbetonbau-Untern., Burgstr. 69 121 27
**Schneider, Josef,** TWf, Wohn. 141 90
**Schneider, Kurt,** Bauleiter, Grüne Strasse 22/8 174 08
**Schneideratus,** Fürsorgerin 140 95
**Schneiderbereitschaft,** Johannisg. 13 119 90
**Schneidersalon Szatnia,** Franz Łopatka, Karmeliterstr. 27 211 64
**Schnittker** 101 10
**Schödl, Alfred,** Dr., Ref. f. Innere Verwltg., Bevölker.- Wesen u. Umsiedlg., Szopena 10/6 163 24
**Schoeller u. Bleckmann,** Stahlwerke, GmbH, Piłsudskistr. 20 + 121 19
**Schön, Elly,** Szopenag. 12/7 217 62
**Schönwetter, M.,** Papiertütenfbr., Komm. Leit., Węgierskag. 12 156 62
**Schönwetter, M., Treuh., Zweigst.** Bronowice, Krakusówstr. 4 206 30
**Schor, M.,** Metall-Handels-Vereinig., Dietlastr. 58 + 145 64
**Schreib- und Uebersetzungsbüro,** Inh. Charl. Wachs, Adolf-Hitler-Pl. 11 207 01

**Schreiber,** Schnitt- u. Modew., Floriang. 32 132 15
**Schröder, Karl,** Dipl.-Ing., Okocimer Brauerei u. Industriewk., AG, Wohn., Bahnhofstr. 17 120 60
**Schrott,** Einkaufszentrale, GmbH, Lenartowiczastr. 13 214 21
**Schubert, Maximilian,** Handelsvertr., Gertrudystr. 15 169 18
**Schüller,** Dipl.-Ing., Postrat Wohn. 171 03
**Schuhfabrik,** Stefan Janiw, Józefińska 28 167 16
**Schuhfabrik Viktoria,** Fedewicz Zenon, Sołtyskastr. 19 134 33
**Schuhfabrik, Fedewicz Zenon,** Krakauer Str. 26 175 72
**Schulte-Wissermann,** Dr., Oh. Reg. Rat, Retorykastr. 18/4 212 85
**Schulz** 129 26
**Schulz, Richard,** Tiefbauuntern, Vertr. Baumeister Erwin Krause, Sobieskistr. 14/2 164 99
**Schummer, Anton,** Obering. d. Kabelwerke, AG, Mickiewiczastr. 55 121 48
**Schutzkommando,** Leiter, Grüne Gasse 2 131 80

**Schutzpolizei,** s. Polizei +

**Schwaller,** TLA, Wohn. 127 47
**Schwarz, Stefan,** Dr. med., Special chor. kobiecych, Spezialarzt f. Frauenkrankh., Zamenhofa 8 177 16
**Schwarzkopf, Heinrich,** Dr., Ltn., J. Leastr. 21b 171 11
**Schwass, Werner,** Dr., Sereno Fenna 2 208 30
**Schwefelbad Swoszowice** 112 60
**Schweissblätterfabrik,** Pollenz - Korczyn, Pe-Ka, GmbH, Westring 25 171 07
**Schweizer, Emil,** Leit. d. Landw., Zentralst., Distriktst., Boczna Łazarza 3 109 93
**Schwimmstadion,** Sportstadion, Zimm. 9 101 20
**Ścieżkówna, Stanisława,** Rechtsanw., Substitut d. Rechtsanw. Dr. Georg Bryliński, Westring 4 117 14
**Sczepurek, Hans,** Grüne Gasse 26/4 117 70
**Sedzimir, Aleksander,** Fachrzt f. Frauenkrankh. u. Geburtshilfe, Retorykastr. 7 184 44
**Seilwarenfabrik,** Ignaz Kunz, Dębniki, Ring 14/15 180 05
**Semakowskyj, Theodor,** Burgstr. 46/48 101 32
**Semeniuk, Georg,** Dr., Batoregostr. 17/5 172 02
**Semperit,** Handelsges., mbH, Schusterg. 4
Verkaufsbüro 112 78
Buchhaltung 108 20
**Senf,** Postrat, Wohn. 160 15
**Senisson, Stanisław,** Murowana 2/2 200 47
**Senkowski,** Dr., Finanzpräsident, Wohn., Skarbowa 1 201 88
**Sennewaldt, Gebr.,** Inh. O. u. H. Sennewaldt, Bürsten- u. Pinselfbr., Zweigst. Fbr. Podgórze, Kingistr. 9 211 54
**Sennewaldt, Gebr.,** Inh., O. u. H. Sennewaldt, Bürsten- u. Pinselfbr., Zweigst., Floriang. 36 212 61
**Senzacja,** Kalender- u. Volksbücher-Verlag, Treuh., Sebastiang. 20 112 57
**Serafin, Casimiro,** Eisen-Beton- u. Terrazo Untern., Friedleinstr. 1 219 04
**Serafiński, Antoni,** Mgr., Advokat., Weichselstr. 5 179 33
**Seroczynska, Maria,** Kamienna 12 160 09
**Sfinks, Rafael,** Auerbach, Schuhzubehör-Grossverk., Dietlastr. 45/47 162 06
**Sfinks,** Schuhgesch., Komm. Leit., Adolf-Hitler-Pl. 13 122 06

**Sicherheitspolizei,** s. Polizei +

**Siekierzynska, Zofia,** Kremerowskastr. 14 102 22
**Siegbert,** Dr. u. **Wohlfahrt,** Dir., J. Lea 4 105 20
**Siegesmund, Dagobert,** Adolf-Hitler-Pl. 32 + 207 31
**Siegle, Walter,** Techn. Leit. i. d. Abt. Volksaufkl. u. Propaganda, Warschauer Str. 20/8 208 43
**Siemens,** Warschauer Siemens, AG, Büro, Reichsstr. 38 + 104 50/51
Lager, Krowoderska 78 182 94





**Sieppel, Ludwik,** Dr. med., Stomatolog, Straszewskiego 26 112 39
**Sierotwińska, Maria,** Stellvertr. Dobrolin, Siennag. 12 + 112 47
**Sierotwiński, Stanisł.,** Wohn., Sigm.-August-Str. 7 169 67
**Siew,** Gazeta Włościańska, Bauernzeitung, Piłsudskistr. 19 149 89
**Siew,** Samenlager, Inh. Przybyłowska, Stephanpl. 9 140 25
**Signalfabrik,** Cystersówstr. 16 176 14
**Siko,** Reichsdeutsche Zentrale, Siegesmund- u. Konetschny, Adolf-Hitler-Pl. 32 + 207 31
**Sikorska, Aurelia,** Nervenheilanst, Jugowice, Borek Fałęcki 208 25
**Sikorska, Aurelia,** Dr. med., Dir. d. Nerv.-Heilanst. Jugowice, (4-5) Słowacki 11a/7 173 00
**Sikorski, Marian,** Gaststätte, Rynek-Podg. 11 121 73
**Silberbach, Emil,** Baumat.-Lager, Prądnicka 20 132 07
**Silberzweig, Mozes,** Komm. Leit., Ziegeleifbr., Kobierzyńska 2 125 70
**Silesia,** Versicherungsges., AG, Str. d. Wehrmacht 10 + 128 21
+ 101 84
+ 124 13
**Silesiastahl,** GmbH, Zweigst. Verkaufsges. d. verein, Oberschl. Hüttenwerke, Westring 54/4 + 145 00
**Silesiastahl,** GmbH, Verk.-Ges. d. verein. O. Schl. Hüttenwk. u. d. Edelstahlwk. Baildonhütte, Kattow., Lagerräume, Reichsstr. 16 145 01
**Silmontana,** Krakauer Kohlenhdl.-Ges. mbH, Adolf-Hitler-Pl. 23 117 58/59
**Siminiak, Johann,** Landw. Erzeugn., Jagiellonerstr. 10 + 116 18
**Siwiński, Jerzy,** Dipl.-Ing., Elektr. Install., Łazarza Boczna 11/2 221 33
**S. K. F. Kugel-Rollenlager,** AG, Lange Gasse 35 164 56
**Skąpski, Bolesław,** Ing., Vereid. Feldmesser, Alte Weichselstr. 39 125 50
**Skąpski, Zygmunt,** Ing., Strass.-, Brükken- u. Bauarb., Bronowice Małe, Wyspiańskiego 3 132 11
**Skarbopol,** Biuro buchalt. rewiz. i podatkowe, Floriang. 5/15 + 161 68
**Skarbopol,** Revisionsges., Floriang. 5/15 + 161 68
**Skawina,** Fbr. feuerfester Erzeugn., AG, Skawina + 110 80
**Skiba, Franz,** Dr., Advokat, Str. d. Wehrmacht 27 127 60
**Skład Piwa Okocimskiego,** Johannisg. 5 + 101 95
+ 173 95
**Składnica Krakowska,** Papiergrosshdlg., Wielicka 24 164 50
**Składnica Krakowska,** Inh. Stanisław Zur, Papiergrosshdlg. Floriang. 14 173 77
**Sklep Tytoniowy,** Invalidenverband, Adolf-Hitler-Pl. 47 159 50
**Skoda,** Generalvertr., Adolf-Hitler-Pl. 17 + 201 31
**Skorczewska, Anna,** Bridgesalon, Smoleńsk 13 213 03
**Skorczewski, A. u. Polakiewicz,** Galanteriegesch., Floriang. 13 146 50
**Skorupa, Karl,** Kohlenlager Schlesien, Lubelska 11b/10 115 54
**Skotnicka, Bronisława,** Kosmet., Firanki, Galant., Burgstr. 69 162 34
**Skotnicki, Włodzimierz,** Präsidiumstr. 30 162 33
**Skotschau,** AG, Huthdl., Batorystr. 15a 160 19
**Skowronek, A.,** Tischlerei, Zwierzyniecka 34 185 59
**Skowroński, Johann,** Adolf-Hitler-Pl. 39/40 158 66
**Skrzyński,** Tischler, Thomasg. 28 216 80
**Slezak, Adam,** Arch., Thomasg. 28 117 94
**Slezak, Stanisław,** Lieferung v. Sand u. Kies, Dąbrowskiego 26 187 95
**Śliwicki, Stanisław,** Schlosser- u. Schleifwerkst., Idziegostr. 3 146 04
**Śliwiński, Wilh.,** Dipl.-Ing. Büro, Kompressoren, Kältemasch., Untern. f. Hoch- u. Tiefbau, Kapucinerstr. 5 170 32
**Slod,** Senackastr. 11 + 142 75

**Slosarczyk, H. u. Górski, A.,** Zentr. Liefrg. f. Laborat., Bracka 5 211 50
**Słowiańska,** Rest. Leonhard Goldas, Lange Gasse 38 + 174 66
**Słowik, Antoni,** Mech. Schlosserwerkstatt, Prądnik Czerwony, Orkanastr. 8 187 27
**Sługocki, Zygm.,** Installationsuntern., Gertrudystr. 5 210 22
**Słupnicki, Władysław,** Baumeister., Emausg. 36 122 45
**Smajek, J. u. K. Lewandowski,** Tabakgesch., Rynek-Podg. 14 200 56
**Śmiechowski, C.,** Krakauer Seifenfbr., GmbH, Zabłocie 23 + 100 70
**Śmiechowski, Vinzenz,** Bronisławastr. 23b 119 49
**Smolak, W.,** Dir., Krakauer Glashütte, Rzeźniczastr. 3 215 59
**Sobkowicz, Władysław,** Konditorei, Hauptstr. 6 169 36
**Sobolewska-Cyrus, Ina,** Garncarska 24 181 18
**Sodawasser-, Fruchtsäftefbr. u. Bierfüllerei,** Stanisław Vogl. Kamienna 17 183 21
**Sodomora, Marie,** Mgr., Post-Ang., Piłsudskistr. 19/11 130 26
**Söhnel, M. u. Co.,** Handelsgesch. f. Steinind., Golębiag. 1 102 42
**Söhnel, Marian,** Dr., Rechtsanw., Gertrudystr. 2 160 52
**Söller,** Amtsgerichtsrat, Betriebsabt., Parkstr. 13 213 43
**Soja, Piotr,** Leder u. Schuhzubehörlager, Rakowicka 10b + 127 93
**Sokolnicki u. Wiśniewski,** Elektrizitätsges., mbH, Dominikanerstr. 3 + 112 06
**Solarz, Johann,** Kfm., Wilkowastr. 12 161 30
**Soldatenheim,** Mogilska 2 + 118 69
**Soldatenkino,** Mogilska 2 + 118 69
**Soldatenkino,** Mogilskastr. 5 129 70
**Solecka, Ella,** Glatzer Str. 58 209 04
**Sommer, Rudi,** Wohn., Saregog. 26 108 17
**Sommer, Viktor,** Komm. Leit., Groble 2 157 85
**Sommerkamp, Georg.,** Dr., Leit. d. Liegensch.-Hauptverwltg. i. A. d. Gen.-Gouv., Garncarskastr. 5/5 129 66
**Sonderbevollmächtigte für die Erdölwirtschaft,** Str. d. Wehrmacht 24 + 109 32
+ 142 76
+ 115 82

**Sondergericht,** Staatsanw., Kanoniczag. 9 + 130 57

**Sondergerichtsgefängnis,**
Senacka 3 201 85

**Sondergerichtsgefängnis,**
Zweigst., Czarneckistr. 3 155 75

**Soroka, Edward, Franciszek,** Kfm., Burgstr. 69 182 00
**Soviet Russ. Staatl. Bierbrauerei,** Zacisze 12 140 24
**Sozialversicherungsanstalt,** Batorystr. 3 186 56
**Sozialversicherungskasse Krakau,** Batorystr. 3 **Sammelnr.** + 135 12
+ 220 80/81
Physikal. Heilanst., Westring 57 + 171 60
Filiale, Serkowskipl. 10 + 104 53
**Sparkasse, Städtische,** Spitalg. 15 103 56
120 56
Dr. Otto Ries, Rechtsanw., stellvertr. Vors. d. Verwalt.-Komm. 183 40
Dir. Josef Dorawski 156 08
Direktion 173 40
Aerztl. Ordinationszimmer, Spitalg. 15 172 25
Zweigstelle I, Podg., Józefińskag. 18 102 80
Zweigstelle II, Reichsstr. 59 219 90
Zweigst. III, Mogilskastr. 18 214 48
Dr. Stanisław Chodorowski, Wohn., Czarnowiejska 30 169 06
**Speckbacher, Fl. O.,** Ing., Offiziersg. 53 212 22
**Spectrum,** GmbH, Fbr. u. Schleiferei v. Präzisionsgläsern, Grzegorzecka 64 174 46
**Speditionsbüro,** Trasa, Floriang. 49 + 174 02
**Speditionsunternehmen,** Stefan Rzepa Golębiag. 2 + 140 37
**Speditions- u. Transportunternehmen,** Wl. Gutowski u. Co., Hauptstr. 10 + 156 70

**Sperlich,** Reg.-Insp., Beliny-Prażmowskiego 24 107 69
**Spiess, Ludwig u. Sohn,** Sobieskistr. 5 134 44
**Spira, Artur,** Möbelhaus, Arisch komm. Leit. Dipl.-Kfm. M. Petiuch, Alte Weichselstr. 36 117 03
**Spira, Dawid,** Saatenhdlg., Sebastiana 30 176 22
**Spira, Dawid,** Saatenhdlg., Lager, Treuh., Lange Gasse 72 176 23
**Spira, S.,** Textilhdlg., Burgstr. 4 122 66
**Spiss, Ludwik,** Przegorzały 88 179 70
**Spiss, Ludwik u. E. Wasung,** Büro, Hauptstr. 11 + 145 65
**Splendit,** Zuckerw.-Gesch., Komm. Leit. Frank Merkner, Alte Weichselstr. 1 127 29
**Spohn, Ferdinand,** Dr., Rechtsanw., Krupniczag. 10 177 68
**Spohn, Rudolf,** Arch., Kolbergastr. 15 207 15
**Spójnia budowlana,** A. Maczyński, Jabłonowskichpl. 2 + 121 18
**Społem,** AG., Hurt. Hdl., Zacisze 9 + 168 46
**Społem,** Verband d. Konsumgen., Krupnicza 5 + 123 15
+ 123 16
**Społem,** Verband d. Konsumgen., Zentrale, Krupnicza 5 123 17
**Społem,** Verband, Johannisg. 13 + 123 13
**Społem,** Verband d. Konsumgen., Fil., Związek Spoż. Oddz., Johannisg. 13 123 20
**Społem,** Verband d. Konsumgen., Revisionsabt., Westring 27 175 82
**Społem,** Verein d. Konsumgen., Straszewskiego 27 200 16
**Społem,** Związek Spółdz. Spożywców, R. P., Krupniczastr. 5 + 123 15
+ 123 16
**Spolnik, Ludwig,** Strassenbaumeister, Wielickastr. 19 185 96
**Sponheimer,** Lelewela-Borelowskiego-Str. 17/9 217 74
**Spytkowska, M.,** Kfm., Marienpl. 7 130 47
**Sroka, Władysław,** Pędzichów 19 169 95
**Srokowie, Brüder,** Hauptstr. 28 118 16

**Staatliche deutsche kaufmännische Lehranstalten,**
Sobieskistr. 9 175 20

**Staatliche Fachschule für Berg-Hütten- u. Vermessungswesen,** Państw. Szkoła Techn., Górn.-Hutn.-Miernicza, Krzemionki 11 133 85
**Staatliche Getreide- u. Industriewerke,** Getreidelager, Borek Fałęcki, Zakopaner Str. 175 02
**Staatliche Heil- u. Pflegeanstalt Kobierzyn** 111 54
115 14

**Staatliche Krankenanstalten**
Abt. Innere Klinik, Kopernikusstr. 17 103 42
Abt. Kriegsgefangenenlazarett, Kopernikusstr. 26 104 38
Augen-Abt., Kopernikusstr. 17 115 67
Augen-Klinik, Kopernikusstr. 38 188 94
Chirurgische Abt., Kopernikusstr. 21 100 33
Chirurgische Klinik, Kopernikusstr. 40 102 29
Dermatologische Klinik, Kopernikusstr. 17 206 12
Dir. Dr. Fischeder, Wohn., Aussenring 15 + 161 11
Direktion, Kopernikusstr. 17 201 83
Frauenklinik, Kopernikusstr. 23 201 09
Gynäkologische Abt., Kopernikusstr. 17 165 80
Dr. Hrynioch, Wohn., Łobzowska 43 109 97
Infektionsabt., Kopernikusstr. 17 187 26
147 90
Innere Abt., Kopernikusstr. 17 149 06
Abt. Ib, Kopernikusstr. 17 175 30
Kinderabt., Strzelecka 2 164 69
Laryngologische Abt., Kopernikusstr. 19 115 16
Neurologische Abt. 6a, Kopernikusstr. 19 128 98
Neurologische Klinik, Kopernikusstr. 48 165 81
Pförtner, Kopernikusstr. 17 201 82
Pathologisches Institut, Grzegorzeckastr. 16 101 66
Röntgen-Abt., Kopernikusstr. 19 174 94
Urologische Abt., Grzegorzecka 18 168 48

**Staatlicher Genossenschaftsrat,** Straszewskiego 27 109 51

**Staatlicher Genossenschaftsrat,** Dr. Całkosiński, Straszewskiego 27 109 83

**Staatliches Institut f. Hygiene,** (7.30—15.30), Siegmunt-August-Str. 1 + 103 03

**Staatsanwaltschaft beim Sondergericht** Sammelnr. + 152 20
Verwaltungsabt. d. Staatsanwaltschaft beim Sondergericht + 130 57
Erster Staatsanwalt, Dr. Neeb, Wohn., Grüne Str. 24 201 47
Staatsanwalt Dr. Istas, Wohn., Al. Krasińskiego 26 + 161 77
Gerichtsassess. Kochmann, Wohn., Al. Krasińskiego 26 + 161 77
Bezirksgericht, poln. Untersuch.-Richter u. Sekretariat d. Staatsanwaltsch. 174 41
Staatsanwalt b. poln. Bezirksgericht, Boner Str. 1 118 91

**Staatsarchiv,** Abt. Annag. 6 115 75
Abt. Gertrudystr. 8a 205 22

**Staatstheater,** Ducha Pl. 171 70
Kasse 110 95
Sekret. 101 76

**Staatstheaterverwaltung,** Kapellmeister Antolitsch, Batorego 15 b 203 51

**Staatsveterinär. Untersuchungsamt,** Neue Markthallen, Allee Daszyński 1 183 70

**Stadler, Theo,** Szopenag. 16 100 06

**Stadtarchiv,** Marktstr. 16 + 130 13

**Stadthauptmann, Stadtverwaltung**
Vermittlung, Rathaus Sammelnr. 153 20/26
Ueber die Vermittlung sind folgende Abt. des Stadthauptmanns zu erreichen:
Bauabt.
Ernährungsamt
Finanz- u. Vermögensverwaltung
Fürsorgewesen und Jugendhilfe
Gesundheitswesen
Hauptverwaltung
Stadtschulrat
Stadttierarzt
ausserdem die unten nicht besonders aufgeführten poln. Dienststst. der Stadtverwaltg.

**Besondere Anschlüsse**
Stadthauptmann Schmid, Vorzimmer + 200 95
Wohn. + 100 73
Stellvertreter d. Stadthptm. Dr. Ekert, Vorzimmer + 200 51
Wohn. + 161 10

**Dienststellen d. Stadthauptmanns:**
Bauabt. Rathaus + 210 63
Arch. Kohutek + 210 63
Planungsabt. 163 88
Hauptgesundheitsamt, Ducha-pl. 20 200 18
Leit. d. Ernährung 104 97

**Polizeiabteilung:** Franziskanerstr. 1 Sammelnr. + 137 10
Leiter
Vorzimmer u. Auskunft
Stellvertr. d. Leit.
Passabt.
Strafabt.
Strassenverkehrsamt
Registratur

**Wirtschaftsamt,** Ostring 18
Leiter 212 91
Spinnstoffe u. Lederwaren 212 92
Kohle, Seife, Fahrräder 212 93
Treibstoffe 212 94

**Wohnungsamt,** Bahnhofstr. 4
Vermittlung 163 04/06
Leit. d. Städt. Wohnungsamtes 185 04
Burgmeister Menges, Bahnhofstr. 4 206 73

**Polnische Dienststellen der Stadtverwaltung:**
Abdeckerei, Gesiastr. 7 133 06
Approvisionierungsabt., Rathaus-pl. 3/4 103 13

Ausstellungsgeb., Stephanspl. 4 100 08
Bezirksamt I, Stephansg. 11 165 61
Bezirksamt II, Wolnicapl. 1 130 59
Bezirksamt III, Pilsudskistr. 29 216 00
Bezirksamt III, Zweigst., Słoneczna-str. 4 111 57
Bezirksamt IV, Lubelskastr. 21 111 59
Bezirksamt IV, Zweigst., Kattowitzer Str. 82 111 58
Bezirksamt V, Rakowieckastr. 1 141 16
Bezirksamt V, Zweigst., Pasterskastr. 29 111 60
Bezirksamt VI, Tarnower Str. 2 176 65
Bezirksamt VI, Zweigst., Rynek-Debnicki 6 111 56
Bezirksamt VI, Zweigst., Plaszowskastr. 104a 120 19
Chemisches Untersuchungsamt, Grzegorzeckastr. 3 128 27
Einwohnermeldeamt, Jablonowskichpl. 19 210 51
Entwesungsanstalt, Nadwiślańskastr. 4 116 05

**Friedhöfe:**
Verwalt., Rakowickastr. 36 110 61
Verwaltg., Podgorze, Wapiennikistr. 13 186 80
Abt. f. Gräberschmuck, Rakowickastr. 35 131 71
Gartenanlagen, Bahnhofstr. 24 112 35
Gewerbeabt, Pawiastr. 3 215 53
Gewerbemuseum, Smoleńskstr. 9 113 59
Markthalle, Grzegorzeckastr. 3 203 76
Nationalmuseum, Pilsudskistr. 10 101 68
Park Las Wolski, Wola Justowska 128 44
Schulinspektorat, Westring 1 102 17
Stadtarchiv., Marktstr. 16 + 130 13
Statistisches Büro, Pawiastr. 3 132 45
Strassenbauabt., Lelewelastr. 11
Kraftwagenhalle, Lelewelastr. 11 102 97
Strassenbauabt., Bauamt, Strassenlager, Rzeźniczag. 23 174 04
Hauptmagazin, Kielcer Str. 24 131 70

**Wohlfahrtsabteilung,** Kopernikusstr. 1
Kanzlei 215 17
Vorstand 157 73
Wirtschaftsbüro 110 10
Dienststelle, Radziwiłłowskastr. 2 222 74

**Städt. Bäckerei,** Ludowastr. 6 + 128 70

**Städt. Elektrizitätswerk:**
Zentrale u. Montör-Bereitschaft, Dajwórstr. 27 223 80/84
129 95
Direktion 121 56
Administrationsvorstand 120 50
Umformerstat. f. Strassenbahn, Łobzowskastr. 9 104 34
Bereitschaft d. öffentl. Beleuchtung, Adolf-Hitler-Pl. 142 67
Oeffentl. Beleuchtung, Wohn. d. Leit., Senatorskastr. 23 168 33
Betriebsleit., Wohn., Lange Gasse 23 226 67
Leit. d. Netzabt., Wohn., Łobzowskastr. 9 220 52
Vertr. d. Leit. d. Netzabt., Wohn., Wawrzyńcastr. 5 133 71
Laden u. Einzahlstelle, Stephanspl. 1 222 71
Einzahlstelle, Invalidenpl. 6 120 51
Einzahlstelle, Madalińskiegostr. 19 100 90

**Städt. Feuerwehr:**
Kanzlei, Ostring 19 + 122 22
Notruf + 222 22
Zweigst., Zamojskistr. 42 + 122 23

**Städt. Gaswerk**
Zentrale, Gazowastr. 16 223 45/47
Laden, Stephanspl. 1 103 45

**Städt. Keramische Werke**
Verwaltung, Ostring 8 + 114 72
Betonwerke, Konopnickastr. 32 110 85
Kalkwerk u. Ziegelei, Wielitzer Str. 57 101 62
Steinbrüche, Tynieckastr. 82 204 72

**Städt. Reinigungsanstalt**
Zentrale, Barskastr. 12 114 00
Ankaufbüro 140 63

**Städtische Sanitätsanstalten,** Robert-Koch-Str. 80 + 110 75
200 40

**Städtischer Schlacht- u. Viehhof**
Kanzlei, Rzeźniczastr. 28 + 104 70
Direktor 115 24
Buchhaltung + 111 49
Maschinenhalle, Rzeźniczastr. 33 178 18
Pferdeabt., Zablociestr. 215 86

**Städtische Sparkasse,** s. Sparkasse +

**Städtische Strassenbahn** s. Strassenbahn +

**Städtische Untersuchungsstelle,** Bonerowska 24 129 96

**Städtische Wasser- u. Kanalwerke**
Verwaltung, Senatorskastr. 1 + 225 90/93
Direktion 182 99
Pumpwerk Bielany 103 25
Pumpstation, Kielcer Str. 30 160 00
„ Kr. Jadwigistr. 124a 181 35
„ Reichsstr. 168 35

**Stahl u. Zweig,** Komm. Leit., Damenkonfekt., Burgstr. 50 221 94

**Stahlhurt,** Czesław Murczyński, Siemiradzkiego 27 112 18

**Staliński, Jan,** Dir., Matejkipl. 1 187 17

**Stalmet,** Eisenwarenhdlg., Inh. Stefan Michalik, Wrzesińskastr. 203 41

**Stampe, Friedrich, Franz,** Intendant d. Deutschen Theaters, Chopinstr. 3/1 160 62

**Stanek, Josef,** Ing., Instalationsuntern., Alte Weichselstr. 32/3 214 45

**Staniek, Emil,** Kfm., Ujejskistr. 13/5 212 84

**Stano, Jan,** Damenschneider, Adolf-Hitler-Pl. 7 125 77

**Stano, Wojciech,** Radziwiłłowska 25 100 88

**Stanowski, Józef,** Dr., Innere- u. Kinderkrankh., Łobzowska 47/3 174 42

**Stanowski, Stanisław,** J. Lea 20b/6 189 41

**Starkiewicz, Z.,** Ferrosan, Westring 5 + 201 61

**Starowiejska, Maria,** Krankenpflegerin, Reichsstr. 45 201 38

**Starożytność, S.,** Katzner, Antiquitätenhdlg., Komm. Leit., Kasinog. 3 118 81

**Stasyszyn, Wladimir,** Elektro u. Konserw., Monteur-Bereitschaft, Reichsstr. 46 141 12

**Staszewski, Wladislaw,** Tischlerei, Jozefinska 21 157 82

**Stefanus, Witold,** Ing., Wohn., Kielecka 18 161 81

**Stefanus, Witold,** GmbH, Exporthaus, Zamenhofa 1 132 49

**Steif, Josef u. Sohn,** Papier- u. Pappen Grosshdlg., Krakauer Str. 35 218 92

**Stein, Boleslaus,** Arzt f. Innere Krankh., Wrzesińskastr. 11/11 110 13

**Stein, Stanislaw,** Dr., Notar., Hauptstr. 1 133 13

**Steinauer, Tibor, Wojciech,** Kommissionsgesch., Kfm., Thomasg. 26 + 162 01

**Steinböck, Erich,** Dr., Reichsangest., Marienpl. 8 + 174 33

**Steinbruch- u. Kalkwerk,** Henckel v. Donnersmark, J. Leastr. 5 102 37

**Steinbrüche,** Basalt-Diabaz, Syrokomlistr. 22 + 146 33

**Steinbrüche Bärenberg,** Ing. Kowarzyk u. Braun, Kościuszkistr. 18 + 105 55

**Steinbügel,** Papiergrosshdlg., Schusterg. 3 + 134 23

**Steinfeld, Nikolaus v.,** Anwaltsassessor, Aussenring 80 217 73

**Steinfellner, Ernst,** Ing., Sereno Fenna 2 216 58

**Steinweg, Fritz,** Ein- u. Ausfuhr v. Getreide, Futtermittel, Landw. Masch., Stachowiczastr. 4/7 202 29

**Steinwerke d. galizischen Städte,** Kamieniolomy, Kasinog. 7 134 40
113 22

**Stern, Jakub,** Komm. Leit., Baumat.-Lager, Mogilska 37 160 45

**Stern, M. u. S. Graj.,** Treuh. K. Klimesch, Papier u. Galanteriew., Bożego Ciała 10 116 93

**Sternink, Bogdan,** Dr., Galanteriegrosshdlg., Burgstr. 48/2 160 61

**Steyr-Daimler-Puch,** Vertriebs-AG, Adolf-Hitler-Pl. 17 + 201 31





**Steyr-Daimler-Puch, w Polsce A. T.,** Niederl., Batorego 11 162 82

**Stieglitz, Saul,** Textil-Grosshdlg., Krakauer Str. 5 127 12

**Stiftung Krakau,** Geschäftsf., Westring 45 209 96

**Stiksa, Josef,** Ing., Asnyka 3 + 163 00

**Stiller, Hans,** Dir. d. dtsch. Komm. d. Hauptanst. f. Soz. Vers., Aussenring 102 181 51

**Stoch, Władysław,** Mech. Werkst., Trynitarskastr. 4 182 54

**Stocki, Kasimir von,** Handelshaus, Sereno Fenna 2/15 216 64

**Stöger u. Co.,** Sped.- u. Kommissionshaus, Burgstr. 36 116 69

**Stoff,** Baumat.-Hdlg., Weichselstr. 28 107 99

**Stojan, Wlad.,** Offizierssiedlung 9/11 226 62

**Stolarski, Aleksander,** Handelsbüro-vertr., Lager, Alte Brückenstr. 12 110 04

**Stolarski, Alexander,** Vertr. d. Friedenshütte, Schles. Berg- u. Hüttenwerke, AG, Ostring 3 201 01

**Stomatologisches Institut,** Jag. Univ., Garncarskag. 9 102 75

**Storuch, Jaroslaus,** Sekr. d. Ukr. Komitee, Grüne Gasse 20 162 25

**Stosch, Willy,** Ing., Abt. Wirtsch. b. Distr.-Chef, Lange Gasse 88 177 55

**Stowarzyszenie dozoru kotłów w Warszawie,** Biuro Okręgowe, Josefitowstr. 21 + 221 84

**Stowarzyszenie Pań Miłosierdzia,** Św. Wincentego à Paulo, Warszawska 5 + 114 31

**Strassenbahn, Städtische,**
Lorenzg. 15 232 00/01
Direktor, Büro, + 140 06
Wohnung + 130 62
Verkehrsinspektion 124 86
Wagenhalle, Al. Skrzyneckiego 4 205 96

**Strassenbaudienststelle,** Sienkiewiczastr. 4
Vermittlung 232 22
Regierungsbaurat Beer 156 50
Dipl.-Ing. Krupiński 232 23
Bauhof, Fabrikstr. 7 205 26

**Strassenbaugesellschaft,** W. Schallinger u. Co., Wien, Niederl., Invalidenpl. 7/9 + 149 24

**Strassenbauunternehmung,** Ing. Hellmuth Swietelsky, Krzywag. 10 + 107 01

**Straszek, Stanisław,** Schneider, Präsidiumstr. 36 161 67

**Straszewska, Maria,** Sobieskistr. 16 186 88

**Strauch, Richard,** Ing., Tiefbauunternehm., Zweigbüro, Alte Weichselstr. 62/12 164 07

**Strek, Fr.,** Küchengeschirr-Grosshdlg., Kleparskipl. 17 212 10

**Strojek, Stefan,** Dipl.-Ing., Arch., Stachowiczastr. 10 157 57

**Struzina, Wilhelm,** Fleischerei, Fleischw. u. Wurstfbr., Floriang. 51 200 23

**Struzina, Wilhelm,** Łobzowska 16 210 12

**Strzetelski, Zygmunt,** Zygmunta-Augusta-Str. 5/4 + 172 20

**Strzyżewski, Aleksy,** Treuh., Dietlastr. 75/12 162 42

**Stuag,** Strassen- u. Tiefbauunternehm., Gertrudystr. 8 110 86

**Studnarski,** Dr., Ing., Krzemionki 11 181 47

**Stumpf, Oskar,** Kieleckastr. 3/6 206 71

**Stumpf,** Ober-Tel.-Insp., Wohn. 208 05

**Stupnicki, Władysław,** Baumeister., Emausstr. 36 122 45

**Styl,** Graph. Kunstanst., Krupnicza 6/8 111 02

**Suchard,** AG, Poln., Schweiz. Schokoladenfbr., Masarskag. 6 232 45
232 46

**Suchecka, Aleksandra,** Mgr., Drogerie, Adolf-Hitler-Pl. 12 140 85

**Suder, Ferdynand,** Dolne Młyny 9 231 16

**Sulikowski, Jan,** Dr., Kohlenlager, Warschauer Str. 33 106 08

**Sulikowski, St.,** Metallwarenfbr., Lubelska 18 120 88

**Surowiecki, Antoni,** Morawskiegostr. 12 179 18

**Swatschek, Gusti,** Treuh., Stille Gasse 8 180 97

**Swiechło, Adam,** Importfbr., Schusterg. 24 160 12

**Swietelsky, Hellmuth,** Ing., Strassenbauuntern., Krzywag. 10 + 107 01

**Swituszak, Włodymyr,** Treuh., Librowszczyznastr. 8 162 87

**Swoboda, Adam,** Inst. f. Wasserltg., Gasanl. u. Zentralheiz., Pilsudskistr. 25 182 16

**Sypniewski u. Jakubowski,** Gen.-Vertr. d. Fa. Unia, Hans-Dürer-Str. 4 173 31

**Sypniewski u. Jakubowski,** Handelshaus, Hans-Dürer-Str. 4 160 44

**Sypniewski, Jerzy,** Vertr. d. Fa. Unia, vorm. A. Kentzky, Batorystr. 11 205 20

**Syska, Stanislaus,** Ing., Porzellanfbr. Boguchwała, Sławkowska 11 + 231 84

**Szabuniewicz, Bożydar,** Dr., Grobleplatz 3 + 146 46

**Szachowski, Jan,** Büro, Reichsstr. 17 232 19

**Szajer, S.,** Verkaufsbüro techn. Bedarfsart., Treuh. Joseph Hefka, Floriang. 5 141 54

**Szajdakowski, W.,** Galant. u. Kurzw., Stefang. 1 160 66

**Szamotownia,** S. A., Skawina, Fabryka wyrob. ogniotrwał. + 110 80

**Szarski u. Sohn,** Adolf-Hitler-Pl. 6 101 34

**Szaszkiewicz, Gustaw,** Markastr. 5 161 19

**Szczepanowska, E.,** Kohlengrosshdlg.-Gesch., Podgórskastr. 37 175 25

**Szczepanowska, E.,** Kohlenlager, Bonarka, Czarnag. 176 92

**Szczerbinski, Edward,** Dr., Lekarz, Pilsudskiego 38 111 17

**Szczurek, Jozef,** Möbelhdlg., Skład mebli, Stolarskastr. 8 161 05

**Szkoła przemysłowa i gospodarcza żeńska,** Syrokomlistr. 21 + 125 33

**Szkolnica,** Lehrergenossenschaft, Wiślnastr. 3 171 51

**Szlank, Jozef,** Dr., Arzt, Spez. f. Frauenkrankh., Str. d. Wehrmacht 9 124 09

**Szopski, Wacław,** Kohlenhdlg., 29. Listopada 8 142 58

**Szott, Franz,** Bautischlerei, Łokietkag. 11 + 113 78

**Szuchewicz, Stefan,** Poststr. 9 119 63

**Szumiński, Johann,** Elektr. Heizkörper, Mogilska 24/4 177 02

**Szymański, Marian,** Vertr .d. Likörfbr. Graf Tarnowski, Dzikow, Mogilska 60 175 04

**Szymański, Marian,** Przedst. fabr. wódek hr. Tarnowskiego Dzikow, Hurt. skład wódek i rozl. win, Alte Weichselstr. 62 + 175 07

**Szymański, Marian,** Vertr. d. Likörfbr. Graf Tarnowski Dzikow, Grossverkauf u. Abfüllen v. Wein, Alte Weichselstr. 62 + 175 07

**Szymański, Mieczysław,** Treuh. d. Fa. Chemiemetall-Erdal., Tarlowskag. 5 157 72

**Szymanowicz, Józef,** Dr., Frauenarzt, Siemiradzkiego 35 104 24

## T

**Tabakspezialwarenhandlung,** Theophile Witkay, Schusterg. 11 + 161 48

**Tabakwaren-Subverlag,** Emilie Reychan, Burgstr. 21 112 59

**Tabakwarenfabrik,** Petkowski, Lange Gasse 25 188 56

**Tabakwarenhandlung,** Alte Weichselstr. 17 200 89

**Tabakwerk Krakau:**
Dolnych-Młynów-Str. 10
Direktor, Büro 145 73
Wohn.
Telephonzelle 102 74
Tabakverkaufslager
Materialverwaltg. 114 81
Kraftwagenbetrieb

**Tabakwerk,** Rohstoffmagazin, Podg., Nadwiślańska 11 102 73

**Taborski, Johann,** Beerdigungsinstit., Zolkiewskiegostr. 36 172 87

**Tadanier, Fryder.,** Ing., Arch., Hauptstr. 11 106 26

**Taniewicz, W.,** Verteilungsst. f. Wasch- u. Nährmittel, Poststr. 15/3 174 98

**Tar,** Kaz. Steczkowski, Sereno Fenna 2/2 140 09

**Taraba, Wenzel,** Kranken- u. Kinderwagenfbr., Stephanspl. 3 165 24

**Tarczalowicz, Władysław,** Dr., Frauenarzt, Burgstr. 26 174 01

**Tartaczek, Josef,** Ing., Josefitow 19a 232 07

**Tauber, Emanuel,** Komm. Leit., Herrenwäsche, Meiselsa 8 215 51

**Techebu,** Komm. Leit., Floriang. 7 108 56

**Technische Nothilfe** 119 04
234 40

**Technisches-Büro u. Konz.- Untern. f. sanit. Anl.,** L. Müller u. A. Jerzejowski, Lange Gasse 38 + 127 26

**Techn. Büro u. Mühlenbauanst.,** Dipl.-Ing., Marian Łobodziński, Mazowiecka 35 + 102 44

**Techn. Handels-Büro Eris,** Luba u. Co., GmbH, Westring 54 + 116 96

**Techn. Vertriebsbüro,** A. Wojtacha, Asnykastr. 10 + 163 41

**Techno. Hand, Biuro Techn. Handl.,** Syrokomli 5 189 31

**Technomat,** Techn. Handl.-Büro, Kazimierz Iwanczyk, Hauptstr. 11 202 88

**Technometall,** Grosshdlg. f. techn. Art., GmbH, Alte Weichselstr. 41 204 32

**Technomobilia,** Ing. Lewandowski u. Krotofil, Str. d. Wehrmacht 18 168 61

**Tecza u. Polonia,** Czarnowiejska 72 114 71

**TE-El-Zet** techn. u. elektr. Beschaffgs.-Zentrale f. Handel, Industr. u. Behörden, Inh. M. Hrehorowicz 161 87

**Teeras Strassenbau,** GmbH, Bronislawystr. 15 + 160 59

**Te-Ha,** Tad. Hampel, Rohstoffe f. Industrie, Thomasg. 22 + 172 77

**Teichwirtschaftliche Versuchanstalt Mydlniki** 146 97

**Teitelbaum, E.,** Hutgesch., Grüne Gasse 22 180 89

**Teitelbaum, T.,** Hutgesch., Gertrudystr. 29 178 65

**Telefunken,** Ges. f. drahtl. Telegraphie mbH, Bln., Vertr. 160 97
211 42
215 03

**Telektron,** Ludwig Nowosad, Urzędnicza 16 184 90

**Tempelhof, J.,** Imp. d. Ornam. Bijouterie, Komm.- Ar. Verwltg. Bruno Horn, Gertrudystr. 29 188 61

**Tept,** Strumpffbr., Sosnowice, Lager, Jagiellońska 5 222 40

**Terazzo,** Kressendorfer Marmormühle, Edelputz u. Kunststein, Josefinska 4 133 15

**Terlecka, Anna,** Masch.-Schreibbüro, Floriang. 55 180 25

**Terrassenrestaurant der Regierung** 170 60/61

**Tertil, Karl, Ludwig,** Floriang. 13 175 23

**Tertil, Martha,** Reichsstr. 16 162 79

**Tetzner,** Dir., Leit. d. Abt. Devisen i. d. Reg. d. G. G., Wohn. 209 08

**Textilhandelsgesellschaft** mbH, Gertrudystr. 16 130 51

**Textilhandelsgesellschaft** mbH, Hauptniederl., Hans-Dürer-Str. 6 177 52
177 54
Westring 28 177 53

**Textilhaus,** Isak Teichthal, Komm. Verw., Krakauer Str. 17 161 56

**Textilwerke,** Karl T. Buhle, AG, Litzmannstadt, Auslief. Lager, Burgstr. 51 219 10

**Thiess, Kurt,** Dr., Zahnarzt, Ujejskistr. 17/2 113 01

**Thomas, Hans,** Johannisg. 2 210 95

**Tic,** Tow. Jednolitych cen, Adolf-Hitler-Pl. 22 + 172 41

**Till, Hedwig von,** Zahnärztin, Dominikanerpl. 1 180 18

**Tischlergenossenschaft der Tischler,** GmbH, Kalwaria Zebrzyd., Adolf-Hitler-Pl. 14 209

**Titan,** Schuhhaus, Komm. Vertr. Fritz Modrow, Stradom 13

**Tittmann, Albert,** Treuhandst., Komm. Leit., Alte Weichselstr. 86 174 40
**Tokarz, Teofil,** Schlosser - Werkst., Wielitzer Str. 8 + 104 75
**Toledo,** Rasierklingenfbr., Parkstr. 11 120 94
**Tomaschek u. Grüss,** Knopffbr., Komm. Leit., Zakopaner Str. 6 116 53
**Tomaszewski, Wladyslaw,** Porzellangesch., Adolf-Hitler-Pl. 16 111 48
**Totos, Jerzy,** Mgr., Anzeigenbüro, Realitätenvermittlg., Floriang 15/6 171 31
**Touristen-Gaststätte,** Herbert, Adam, Lubicz 1 100 32
**Tow. Handlu Zbożem,** Produzentengen. f. Samen u. Getreide, Warschauer Str. 19 142 71
**Transport,** Krakauer Spedit.-Ges., Ostring 7 100 80
**Transport u. Spedition,** Stefan Rzepa, Golebia 2 + 140 37
**Transportgesellschaft** d. verein. Krakauer Chaufföre, Zamenhofstr. 8 216 57
**Transportunternehmen,** Ing. K. Potocki, Kasinog. 4 + 186 48
**Transportunternehmen,** Wł. Gutowski u. Co., Hauptstr. 10 + 156 70
**Transporty,** Jan Paruch, Sped.- u. Transportuntern., Schusterg. 25 213 53
**Trasa,** Biuro-Ekspedycyjne, Floriang. 49 + 174 02
**Treibriemenfabrik,** Georg Schaad u. Co., Jasna 4 + 162 64
**Trembeccy, Bracia,** Steinmetzuntern., Rakowicka 9 + 127 10
**Treplin,** Oberbaurat, Aussenring 107 + 159 22
**Treuhänder d. Fa. A. Karmel u. Sohn,** Grossvertr. Wasserleit.-, Zentralheiz.-, Gas- u. sanit. Art., Dietlastr. 33 111 24
**Treuhänder d. Fa. Leon, Zabner,** Kosmet. u. Hausartikelhandlung, Alte Weichselstr. 42 189 17
**Treuhänder d. Generalvertretung d. Lemberger Brauerei,** AG, Zacisze 12 140 24
**Treuhänder d. Liegenschaften,** Gertrudy 18 + 167 06
**Treuhänder f. sämtl. Lichtspieltheaterbetriebe,** Josefitowstr. 16 121 41/44
**Treuhänder u. Komm. Leiter d. Betriebe Baron Götz,** Okocim 173 94
**Treuhandverwaltung d. Fa-Chemiofarb,** Chemikal.- u. Farben-Grosshdlg., Krakauer Str. 21 174 13
**Treuhand - Verwertungs - GmbH,** i. Amt. d. G. G., Westring 44 110 01 129 80
**Treuhand - Verwertungs - GmbH,** i. Amt. d. G. G., Lagerverwaltung., Str. d. Wehrmacht 8 188 51
**Trinkbranntweinwerk der Generaldirektion der Monopole Dabie,** Fbr. Gebäude 22 178 71
**Trinks, Walter,** Deutsch. Lichtspieltheater Scala, Johannisg. 2/20 + 157 35
**Trosin, Friedrich,** Aussenring 17/3 117 38
**Trunkenpolz, Leonard,** Deutsche Obst- u. Gemüsegrosshdlg., Stephansg. 2/7 108 78 108 79
**Trzaska, J. u. K., Sydor,** Brennstoff- u. Baumat. Hdlg., Podgorska 35 181 82
**Tschernitz,** Krowoderskastr. 13 158 19
**Tuma, Josef,** Gärtnerei, Bronowice Wielkie 201 58
**Turek,** Komm. Leit. d. Metallwarenfbr., Sarego 16 116 74
**Turek, Michal,** Dr., Rechtsanw., Floriang. 55 118 15
**Tychanowicz, W.,** Inh. d. Blumenhdlg. Auprintemps, Szewskastr. 7 + 122 92
**Tylko, Mieczyslaw,** Schildermaler, Zwierzyniecka 34 168 88
**Tyrala, Z.,** Ziegelei, Rybitwy 205 55

## U

**Ubezpieczalnia Spoleczna,** Batorego 3
Centrala telefoniczna + 135 12 + 220 80/81
Zakład lecznictwa fizykalnego, Dunajewskiego 5 + 171 60
Filia Podgórze, pl. Serkowskiego 10 + 104 53
**Uciecha, Lichtspieltheater,** Alte Weichselstr. 16 125 16
**Ueberfallkommando d. Polizei** + 202 84
**Uhas,** Ukrainische Handelsges., AG, Grüne Gasse 18 200 22 174 71
**Uher, Franz,** Reparat.-Werkst. f. Schreib- u. Rechenmasch., Johannisg. 11 201 97
**Ujejski, Marian,** Dr., Rechtsanw., Pierackistr. 27 125 54
**Ukrainbank,** Landwirtschaftl. Kreditgenossensch., Gertrudystr. 12 212 28
**Ukrainische Konsumgenossenschaft,** Gen. m. Anteilhaftg., Burgstr. 32 212 29
**Ukrainischer Hauptausschuss,** Grüne Gasse 26/5 + 117 92 206 90
**Ukrainischer Heimatdienst**
Verbindungsführer d. Reichsarbeitsführers, Stephanpl. 5 + 151 40
Kommandoführer, Jana Kochanowskiego 15 + 125 83
**Ukrainischer Revisionsverband d. Genossenschaften,** Golębiastr. 2/8 + 124 60
**Ukrainischer Verlag,** GmbH, Reichsstr. 34
Geschäftsführer
Vertriebsleiter
Redaktion Mali Drusi Doroha
Illustrowani Wisti 146 42
Verlagsleiter, Administration 230 39
Redaktion Krakiwski-Wisti, Orzeszkowag. 7 104 81
**Ukrainisches Hilskomitee,** Loretańska 18 210 55
**Ukrainisches Kasino-Rest.,** Weichselstr. 8 175 29
**Ullmann, Thadeus,** Dentist, Floriang. 36 129 89
**Umlauf,** Krasińskiegostr. 24a/5 205 58
**Unfallkommando,** 1. N.S.K.K., Verkehrshilfspolizeikomp. + 146 52
**Unfallkommando,** Verkehrs- + 202 84
**Ungarische Zentralkellereien,** GmbH 165 79
**Ungarische Zentral Kellereien** GmbH, Pijarskastr. 7/7 182 42
**Unger, Czeslaus,** Komm. Hausverwlt., Adolf-Hitler-Pl. 11/5 127 35
**Unger, S.,** Nachf., Glasschleiferei u. Spiegelbelegerei, Treuh., Josefstr. 16 148 26
**Unia Handlowa,** Metall, M. Schor, Dietlastr. 58 + 145 64
**Unitas, Holzindustriewerk,** Tatarska 5 + 115 15
**Universal,** Deutsche Handelsges., Baumat.-Grosshdlg., Alte Weichselstr. 28
Verkauf + 129 37
Verwaltung + 129 38
**Universale Hoch- u. Tiefbau-Aktiengesellschaft,** Johannisg. 2/13 201 84
**Universität,** Treuh.-Verwltg., Strazewskiegostr. 24 141 10
**Universitätsbuchdruckerei,** Czapskichstr. 4 120 36
**Unterschütz, Philipp,** Tabak-Erzeugn., Papier, Galant.- u. Spielw., Kommandanturstr. 2 141 35
**Urbanik, Mieczyslaw,** Kolonialwarenhdlg., Bahnhofstr. 24 147 71
**Urząd Ziemski,** Mikołajska 2
Landamt Krakau, Hans-Dürer-Str. 2 + 145 40

## V

**Vacuum Oil Company,** SA, Reichsstr. 45 160 11
**Vanco,** Lebensm.- u. Kolonialw.-Grosshdlg., Inh. S. van der Coghen, Dietlastr. 50 121 83
**Verband d. Angestellten u. Arbeitsgenossenschaften,** Lange Gasse 31/8 + 221 89
— **der jüdischen Handwerker,** Podbrzeziestr. 6 + 220 24
— **d. Konsumgenossenschaften,** Dir., Johannisg. 13 + 123 13
Warenlager, Zacisze 9 + 168 46
— **der Landwirtschaftlichen Erwerbs- u. Wirtschaftsgenossenschaften,** Ukrain. Abt., Golębiastr. 2/8 + 124 60
**Verband der Landwirtschaftlichen Erwerbs- u. Wirtschaftsgenossenschaften,** Kommissar 109 80
Hauptverwaltung + 109 82
— **der Landwirtschaftlichen Erwerbs- u. Wirtschaftsgenossenschaften,** Distr.-Verband Krakau
Kommissar + 124 62
Direktor + 124 63
Abt. Kreditgen. + 124 11
Abt. Handelsgen. + 124 66
Abt. Molkereigen. + 124 77
— **der Lederhändler,** Distr. Krakau, Grüne Gasse 24 205 29
— **der poln. Verbrauchergenossenschaft,** Johannisg. 13 + 123 13
Warenlager, Zacisze 9 + 168 46
**Verbandsbank d. Erwerbsgenossenschaft,** AG, Fil., Adolf-Hitler-Pl. 8 115 30 142 85
**Verbandsmolkerei,** Lubomirskistr. 7a 166 46
**Vereinigte Staatliche Krankenanstalten**
Dr. Hrynisch. Wohn. 109 97
Dr. Güller, Wohn., Smoleńsk 27 109 98
— **Werkstätte f. Wohnkultur,** Inh. Fritz. Oberheil, Spitalstr. 24 + 108 14
**Vereinigung d. Mühlen,** Distr. Krakau, Stephanspl. 6 103 26
— **d. Spirytus-Sirup- u. Stärkeprodukte,** Str. d. Wehrmacht 4/1 211 03 211 04
**Verkaufsorganisation d. Eisenhütten,** Gen.-Gouv., Gertrudystr. 26 207 70/72
**Verkaufsstelle f. Nahrungs- u. Genussmittel,** Kolonialw., Neue Städt. Markthalle, Daszyńskiego 3 213 52
**Verkehrsbank Ost,** GmbH, Matejkipl. 2 220 01 220 03
**Verkehrshilfspolizei-Komp.,** 1. N. S. K. K., Unfallkdo. + 146 52
**Verkehrsunfallkommando** + 202 84
**Verrechnungsinstitut Krakau,** Str. d. Wehrmacht 20 149 70
**Versicherungsgesellschaft,** Bayerische Versicherungsbank AG, Dir., f. d. G. G., Ostring 1 + 168 80
— **Orzel,** Ostring 10 + 103 78
— **Runione,** Str. d. Wehrmacht 17 + 140 94
— **Silesia,** AG, Bielitz, Bez.-Dir. Krakau, Str. d. Wehrmacht 10 + 124 13 + 128 21
— **Vita-Kotwica,** AG, Str. d. Wehrmacht 9 121 70
**Verteilungsstelle d. Süsswarenwirtschaft** Distr. Krakau, Krupniczastr. 16 162 10
— **f. Ledererzeugnisse u. Pelzwaren,** Leit. Ernst, Augspach., J. Lea 4 182 86
**Vertreter d. Stickstoffwerke,** Büro, Hauptstr. 3 181 69
**Vertriebsgesellschaft d. Verein. Textilwerke,** K. Scheibler u. L. Grohmann, AGmbH, Burgstr. 55 + 183 00
**Verzinkungsanstalten Polcynk,** Gmb H, Romanowiczastr. 15 + 146 27
**Vesta,** Versicherungsges., Spitalg. 40 106 17
**Vianowa,** Strassenbau- GmbH, Stuttgart, Sienkiewiczastr. 11/10 175 10
**Victoria,** Fbr. chem. Produkte, Treuh. T. Semakowskyj, Zakopaner Str. 81 186 89
**Vin Renome,** Obstwein- u. Metherzeugung, Komm. Leit., Podg., Ringpl. 6 166 63
**Vindobona,** Inh., Franz, Wurzian, Kfm., Adolf-Hitler-Pl. 11 206 78
**Vita,** GmbH, chem. pharm. Präparate, Komm. Leit., Zacisze 9 156 74
**Vitalin,** Marmeladenfbr., Nadwislanska 7 114 76
**Vogl, Stanislaw,** Industrieller, Kremerowska 8/6 183 11
**Volksbar,** Rest., Inh. Wozniak, Alte Weichselstr. 8 226 32
**Volksdeutsche Gemeinschaft,** Reichsstr. 16 148 52 132 00
**Volksdeutsche Gemeinschaft,** Krakau-Ost, Bahnhofstr. 22 220 02
**Volksdeutsche Gemeinschaft,** Ortsverband, West, Dunajewskiego 6 130 23
**Volksdeutsche Gemeinschaft,** Św. Marka 23 149 76



**Volksdeutsche Mittelschule,** Umsiedlung, Oleanderstr. 4 129 67
**Volksdeutsches Haus u. Ringkasino,** Stephanspl. 3 100 22
**Volksschule,** Limanowskiego 60 208 13
**Vollendet-Schaltbuchführung,** Gen.-Vertr. Ostdtsch. Handelsges., Kommandanturstr. 27 + 130 17
**Volta,** Industriewerke, Hetmańskastr. 11 147 03
**Vorbereitungsschule für Knaben,** Szkoła przygotow. dla chłopców, Groble 7 175 16
**Vorstand d. AG Herbewo,** Wohn., Pierackistr. 9 149 90
**Vukicevic, B.,** Alte Weichselstr. 22/8 100 60

## W

**Wachs, Emanuel,** Metallw.-Fbr., AG, Lemberger Str. 2 117 71
**Wade, Franz,** Direktor, Krowoderska 6/12 204 41
**Wäschefabrik Hogo,** Stradom 13 + 117 75
**Wagner, Adam,** Inh. Industrie u. Handelshaus, Spitalg. 7 100 82
**Wagner, Herbert,** Baustoff, Batorego 22/6 189 22
**Wagschütz, Josef,** Kohlengrosshdlg., Kolbergastr. 16 103 73
**Waisenhaus f. Knaben,** Skwerowag. 8 185 50
**Wajda, Adalbert,** Schlosserei, König.-Hedwig-Str. 9 146 02
**Walbaum,** Dr., O.-Med.-Rat 201 73
**Walcker, Karl,** Dr., Arzt, Marktg. 2 114 56
**Walde, Arthur,** Ing., Bau-Unternehm., Strass.-Beton- u. Eisenbetonbau Bsl., Büro, Gertrudystr. 18 180 52
**Waldfrieden,** Fil. d. Kaffeeh. Alt. Markt, Las Wolski, Pavilon Okocimski 182 55
**Waldindustrie,** AG, Kościelnag. 5 148 32
**Walewski, Johann,** Dipl.-Ing., Handelsunternehm., Alte Weichselstr. 6 161 21
**Walkowa, Josefa,** Baumat.- u. Kohlenhdlg., Kościuszkistr. 16 181 39
**Wallner, Maximilian von,** Treuh. d. Brauerei Saybusch, Abt. u. Zentral-Verk. f. d. G. G., Aussenring 112 217 05
**Walter-Croneck, Marian von,** Zementfbr., Büro, Krzyżastr. 19 225 11
**Walter-Croneck, Marian von,** Wohn., Marka 33 148 16
**Walther,** Ing.-Büro, Adolf-Hitler-Pl. 46 200 77
**Wandel, Hans, Joachim,** Grüne Str. 22/18 203 01
**Wander,** Dr., Fbr., Mogilska 80 162 23
**Wanderer, AG,** Pelzgesch., Dominikanerpl. 4 177 86
**Warenhaus Tic,** Adolf-Hitler-Pl. 22 + 172 41
**Wargocki, Heinrich,** Masch.-Bestandteile u. Werkz. f. d. Gerbereiindustrie, Dietelg. 55 163 51
**Warschauer Diskontobank,** Adolf-Hitler-Pl. 21 232 40
— **Siemens AG,** s. Siemens +
— **Versicherungsgesellschaft,** AG, Westring 2 133 39
**Wasilewicz, Feliks,** Ing., Techn. Büro u. Install.-Anst. f. Zentralheiz. Wasserleit. u. Gasbeleuchtung, Dominikanerstr. 3 121 10
**Wasilewska, Zofia,** Kommissionshaus, Podwalestr. 6 188 11
**Wasser u. Kanalwerke,** Senatorskag. 1 + 225 90/93
**Wasserstrassendienststelle,**
Adolf-Hitler-Pl. 35
Büro 112 42 164 30
Blunck Reg.-Baurat 159 18
Leit. d. Dienststelle + 159 22
Blunck, Wohn. + 213 04
Klein, Dr., Ing., Aussenring 84/9 111 89
Hochwasserdienst, nachts 209 41
Hydrografisches Büro
Wasserbauamt, Skawińskastr. 31 220 61
Leiter 118 92
Büro 162 37
Hafen Plaszow 189 07
Strommeister, Rybackag. 15 185 02
Werkstatt, Glatzer Str. 6 185 06
Magazin, Ludwinow
**Wasserwirtschaftsamt,** Poln. Leit., Regelung d. recht. u. link. Weichselufers, Lange Gasse 12 211 11
— Hauptstr. 3 181 14
**Wasserwirtschaftsinspekteur,** Sommer, Aussenring 66 123 90
**Watocki, Wladymir,** Dr., Chem. Fbr., Komm. Verw., Batorystr. 18 110 66
**Watzke,** Dr., Adolf-Hitler-Pl. 24 142 24
**Wawel,** Glashütte, Zabłocie 80 156 52
**Waydowski, Georg v.,** Zaleskig. 1 187 31
**Weber,** Ob. Postrat + 174 57
**Wegener,** Dr., Postrat, Wohn. 213 21
**Weglarski, Michael,** Schneider. Golebia 5 115 18
**Weglarski, Stefan,** Baumeister, Burgstr. 62 + 127 77
**Węgloblok,** AG, Betriebführung, Floriang. 51 118 37
Verkauf 171 69
Lager 171 68
**Weglowski & Fryling,** Elektrotechn. Unternehm., Dunajewskiego 7 + 161 06
**Wegner, A.,** Eisengiesserei, Komm. Verwltg., Zabłocie 33a 181 97
**Wegrzyn, J.,** Viererbar, Łobzowska 2 201 37
**Wegrzyn, Jerzy,** Kfm., Wohn., Grabowskiego 9a 161 74
**Weh, Dir.,** O.-L.-Ger.-Rat, Bergakademie 146 36

**Wehrmacht:**
**Armeevermittlung** Sammelnr. 150 86
**Luftwaffenvermittlung** Sammelnr. 201 11
**Standortvermittlung** Sammelnr. 151 21

**Wehrmeier, Brunhild,** Lange Gasse 44/6 166 59
**Weichsel-Kohlenhandelsges.** mbH, Alte Weichselstr. 6 101 15 123 60
**Weigand, Max,** Referent, Rynek Kleparski 4-7/23 203 84
**Weigt, St.,** Industrie-Werke, AG, Litzmannst., Vertr. J., J., Mazanek, Reichsstr. 54 + 140 22
**Weinberger, Emil,** Industrieller, Krasińskiego 20 163 98
**Weinberger, H.,** Komm. Leit. Josef, Lisikiewicz, Dąbrowskiego 16 184 09
**Weindling, B.W.,** Farbenlager, Treuh., Węglowa 4 126 26
**Weindling, F.,** Kolonialw.-Grosshdlg., Komm. Leit., Dietlastr. 42 110 36
**Weiner, Franz,** Kossakapl. 1/20 172 31
**Weingartner, Karl,** Garbarskastr. 12 177 98
**Weinhold, TWm,** Wohn. 211 55
**Weinstock, Abraham,** Landesweinerzeug., Komm. Leit., Podg., Josefińskastr. 2 166 61
**Weiss & Co.,** Treuh. d. Fa. Rudolf Prorok, Meiselsa 13 207 05
**Weissberg u. Spira,** Komm. Leit., Gertrudystr. 24 161 52
**Weitz,** Wohng. Seitengarteng. 13/6 189 25
**Weitz, Michael,** Floriang. 28 148 40
**Welpa,** Wellpappe- u. Kartonag.-Erzeug., wyrob. tekt. falistej i kart., Treuh.-Leit., Żółkiewskiego 17 230 86
**Wenzel,** Ob.-Tel.-Insp., Wohn. 218 01
**Wenzel, Marcin,** Kohlengrosshdlg., Pradnik Czerw. 100 165 45 172 30
**Werner, Max,** J. Lea 11b/2 134 30
**Wertheim, F. u. Co.,** Kassen-Aufzugs- u. Masch. Bau AG, Wien, Aufzugsmontagest., Bruno Gottwald, Westring 25 + 184 63
**Wesely, Franciszek,** Kunstschlosserei, Grzegorzecka 43 147 47
**Weskomil,** W., Spira, Glinianag. 24 130 19
**Westerkamp,** Präsident, Reichsstr. 62/4 217 71
**Wetstein, S. u. H.,** Komm. Leit., Sperrplatten u. Fourniere, Spitalg. 5 142 16
**Wiecek, Josef,** Kohlenhdlg., Król. Jadwigi 29 170 44
**Wiecek, Josef,** Mech. Werkst., Gertrudystr. 12 162 50
**Wieczorek, Siegmund,** Ariańska 5 117 80
**Wiedmann, J.,** J. Lea 23 221 48
**Wiemann,** Dr., Min.-Rat, Leit. d. Unt.-Abt. Veterinärwesen i. A. d. G. G., Aussenring 40/9 129 86
**Wiener, Ernestine,** Konditorei u. Säuglingsernährung, Komm. Leit., Kommandanturstr. 19 189 18
**Wiener, Kaffee,** Gaststätte, Z. Kozłowski u. O., Myczkowska, Spitalg. 36 217 02
**Wiener, Salomon,** Küchengeschirr, Krakauer Str. 51 134 53
**Wieruski, Władysław,** Dr., Rechtsanw., Floriang. 4 124 23
**Wierzejski, Anton, Tadeusz,** Komm. Leit., Szopenastr. 3/8 219 83
**Wiesiołowski, Jakub,** Mgr., Krowoderska 55 158 12
**Wietschner, L.,** Kolonialw.-Grosshdl., Stradom 23 177 38
**Wigo,** Bijouterie, Treuh. Hildegard Panek, Adolf-Hitler-Pl. 32 160 32
**Wikler, Izaak,** Magazin f. Brautausstattung, Komm. Leit., Stradom 5 102 31
**Wiktor, Albin,** Bauuntern., Spadzistag. 21 145 07
**Wilczyński,** Kolonialw.-Gesch., Allerheiligenpl. 7 186 65
**Wilczynski, Jan,** Papierhdlg., Adolf-Hitler-Pl. 34 100 05
**Wilk, Franz,** Fuhruntern., Kamienna 6 129 71
**Wilk, Józef,** Bauunternehmung, Burgstr. 34 + 218 95
**Wilkosz,** Drogerie, Reichsstr. 14 105 32
**Wilkosz, Jakub,** Łobzowska 41 130 45
**Wimmer, Georg,** Treuh. d. Fa. Unitas, Tatarska 5 + 115 15
**Winkler, Kurt,** Referent, Łobzowskastr. 43/12 161 78
**Wipla - Drum - Dentaria,** Zahntechn. Werkst., Floriang. 55 202 81
**Wisłocki-Sas, Juliusz,** Dr., Rechtsanw., Str. d. Wehrmacht 5/1 160 75
**Wiśniewski, Mieczysław,** Informat.- u. Korespondenzbüro f. Handel u. Gew., Burgstr. 34 + 218 95
**Wiszniewski, K.,** Apteka, Floriang. 15 + 100 31
**Witaliński, Herbert,** Dipl.-Kfm., Sereno Fenna 4/7 120 34
**Witkay, Theophile,** Schusterg. 11 + 161 48
**Witkowski, E. M.,** Vertr. d. pharmaz. Fbr., Czysta 18 168 78
**Witkowski, Roman, Marian,** Grosshdl. Verbandstoffe u. Heilkräuter, Poststr. 3/1a 160 26
**Witman, Samuel,** Gemischtwarenhdlg., Treuh. Fritz Prammegger, Kaz.-Wielkiego 119 186 24
**Wittenhagen,** O.-Tel.-Insp., Wohn. 202 75
**Wittiger, Karl,** Ing., Treuh. d. Chem. Werke Kopal + 184 56
**Włodek, Ignacy,** Borelowskistr. 6 100 18
**Włodek, Maria,** Papierhdlg., Reichsstr. 39 148 19
**Włodkowa, Zofia,** Wróblewskiego 5 125 27
**Włoska Fabryka Makaronu,** Łokietka 14 + 156 47
**Wnek, Karl,** Ing., Pańskastr. 14 155 97
**Wnek, Kazimierz,** Ofenmstr., Krazewskiego 17 146 01
**Wodogaz,** Weinrebowa, Kessler, Stolarskastr. 13 175 81
**Wörne, Otto,** Komm. Verw. d. Fa. S. Manne, Möbelfbr., Garncarskastr. 9 105 39
**Wohnbau Osten,** Treuhandges. mbH f. Wohnungs- u. Siedlungswesen i. G. G., Adolf-Hitler-Pl. 47 213 98
**Wohnungs- u. Siedlungs-Gesellschaft,** Stephanspl. 5 203 24
**Woitsch, Horst,** Lenartowiczastr. 21/2 129 69
**Wojakowski, Jan,** Floriańska 32 208 91
**Wojciechowski, Stefan,** Papier- u. Schreibw., Hauptstr. 6 201 21
**Wojcicka, Józefa,** Kolonialwarengesch., Schusterg. 10 219 07
**Wojewidka, Jaroslaus,** Dr., Spital u. Krankenarzt, Grüne Gasse 26/8 160 23
**Wojtacha, A.,** Techn. Vertriebsbüro, Asnykastr. 10 + 163 41

**Wojtal, Władysław,** Tischlerwerkst., Zakl. stolarski, Pradnik Czerwony. Gen.-Zieliński-Str. 28 208 45
**Wolbrom.,** Gummiwarenfbr., AG., Stadtbüro, Kopernikusg. 6 220 05
**Wolbrom,** Gummiwerke, AG, Vertr. J. Fenyö, Aussenring 26 + 146 72
**Wolf,** O.-Tel.-Insp., Wohn. 132 80
**Wolf, Ella,** Textilw.-Hdlg., Miodowag. 1 147 82
**Wolfer u. Goebel,** Bauuntern. Esslingen, Stuttgart, Smoleńskstr. 25/12 213 59
**Wolfram, Eugen u. Zabinsky,** Mech.-Werkst., Zablocie 9a + 186 55
**Wolnicki, Johann,** Schlosserwerkst., Wigurastr. 18 163 42
**Wolny, Jan,** Zaklad Pogrzeb. Concordia, Stephanspl. 2 + 103 31
**Wolny, Jan,** wyrob trumien, Czarnowiejska 38 + 126 80
**Wolny, Kazimierz,** Bar Olszowski, Maly Rynek 2 222 51
**Wolny, Michal,** Wegierska 13 181 83
**Wolny, Wiktor,** Surrogatenkaffeefbr., Glatzer Str. 39 219 85
**Woloszynska, Anna,** Reichstr. 27 163 93
**Wostan, Pg. Wurzian,** Alte Weichselstr. 29 158 87
**Woytas, Stanislaw,** Dr., Alte Weichselstr. 1 211 48
**Wozniak,** Rest., Volksbar, Alte Weichselstr. 8 226 32
**Wozniak, Bolesław,** Warschauer Schuhsalon, Sławkowska 9 210 31
**Woźniakowski, Josef,** Rechtsanw., Str., d. Wehrmacht 4 141 41
**Wozniewicz, Zofia,** Bar, Restaurant, Topolowa 52 183 03
**Wroblewski, Jan,** Bahnlager f. Kohlen, Koks, Holz, Güterbhf., Kamienna 8 162 76
**Wroblewski, Jan,** Kohlengrosshdlg., Adolf-Hitler-Pl. 37 142 60
**Wróblewski, Wincenty,** Dr. med., Zygmunt-Augusta-Str. 5/4 + 172 20
**Wroński, Feliks,** Tischlerei, Rajskastr. 10 216 63
**Wühlisch von,** Gesandter, Wybickiegostr. 3 100 41
**Wühst, Eva,** Angest., Barskastr. 30 189 05
**Wurzian, Franz,** Kfm., Stille Gasse 8 200 35
**Wymetal, Hans,** Łazarza Boczna 8/8 202 83
**Wyroba, Josef,** Krol. Jadwigi 48 104 77
**Wyrobisz, Walery,** Buchhalt.-Büro, Präsidiumstr. 19 146 57

## X

**Xylolith,** Celmasa Terrazo, Marian Peterek, Topolowastr. 46 + 161 08

## Z

**Zabinski u. Wolfram Eug.,** Ing., Mech. Werkst., Zablocie 9a + 186 55
**Zabiński, Robert,** Dr., Schusterg. 22 182 68
**Zaborowski, Andreas,** Bau- u. Heizmat. Lager, Smolkig. 7 + 165 97
**Zaborski, Władysław,** Kolonialw. u. Frühstückstube, Kattowitzer Str. 67 130 31
**Zagloba,** Altpoln. Metsiederei, Senackastr. 11 + 142 75
**Zagon,** Samenlager, Basztowa 17 122 75
**Zahradnik, Wera,** Cafe, Bar Ciganeria, Komm. Leit., Spitälg. 38 + 221 74
**Zajac, Stefanie,** Kolonialw., Nikolausstr. 5 226 52
**Zajączkowska, Izabela,** Ww., Hausbes., J. Lea 5a/7 183 68
**Zak, Władysław,** Zwir. Sanduntern., Stachowicza 1-3,10 172 40
**Zakład art. kamieniarski** oraz fabr. wyrob. marmur. i granit., Bracia Trembeccy, Rakowicka 9 + 127 10
— **Art. malarski,** B. Serafiński, Krowoderska 11 118 21
**Zakład im. Helclów,** Anstalt d. Stiftung, Helclówg. 2 102 25
— **jagliczy dziecięcy,** Witkowice + 148 13
— **Oszkleń,** Kazimierz Dudzik, Hauptstr. 6 213 54
**Zakłady Graficzne,** F. Dabioch, J. Lea 22a 167 08
— **Graficzne,** Fryderyka Trombarsa, Nowa Olsza, Jaworskiego 12 160 98
**Zakrzowiecki, Adam,** Dębniki, Harcerskastr. 10 123 65
**Zalewski, Anton,** Kleparskipl. 4 157 42
**Zapf,** Dr., Wohn., Wasowicza 5 209 22
**Zarzecki, Viktor,** Insp. d. Vers. Silesia, Senatorska 15 222 86
**Zastyretz, Roman,** Dipl.-Ing., Elektr. Anl., Fa. Commercia, Hansestr. 14/4 117 13
**Zawadzki, Stefan,** Kohlengrosshdl., Pawia 13a 105 90
**Zawadzki, Witold,** Dr. med., Frauenarzt, Ostring 3/10 181 03
**Zdril, Gregor,** Textilwarenhdlg., Marktg. 1 127 98
**Zdrowie,** Sodawasser- u. Limonadenfbr., Dietlastr. 105 115 05
**Zdun, Z.,** Kachelofenfbr., Rydlówka 14 169 73
**Zdzieblo, Stanislaw,** Handelshaus, Lange Gasse 67 176 63
**Żeberko, Feliks i Syn,** Fabr. pudełek tektur., zakl. graf., Sp. z o. o., Św.-Kingi-Str. 6 + 117 40
**Zeberko, Felix u. Söhne,** GmbH, Komm. Verwltg., Św.-Kingi-Str. 6 + 117 40
**Żegliński, Jan,** Restaur., Rathauspl. 10 133 28
**Żegluga Polska,** AG, Hauptring 19 104 62
Kohlenlager, Zablociestr. 9 122 33 144 52
Werkstätte, Portowag. 21 177 47 111 27
— **Polska,** SA, Stanisl. Niewiadomski, Leit. d. Transp. Abt., Wawrzyńca 41 110 30
— **Polska,** SA, Wyladownia, Anlegest. Bulwary 206 41
— **Śląsko-Sandomierska,** Sp. z o. o., Krzywag. 1 + 106 51
**Zeitungsverlag Krakau-Warschau,** GmbH, Poststr. 1 **Sammelnr.** + 135 60 + 155 01
**Zelenska, Halina,** Piastowskastr. 32 166 70
**Zelenska, Lilli,** Sereno Fenna 2 216 59
**Zelenski, Ritter Ladislaus von,** Reichsstr. 7 124 54
**Zelenski, Stefan u. Pogany,** Ing. Bauuntern., Tischlerg. 15 + 176 00
**Zementhurt,** Mieczyslaw Bratnik, Grossbaumat.-Lager, Alte Weichselstr. 60/3 160 78
**Zement-Hurt,** Kleinwerk.-Gesch., Alte Weichselstr. 60 219 88
**Zemper,** Schlosserei, Asnyka 6 105 44
**Zenit,** Techn. Büro, Dunajewskiego 6 130 01
**Zenker, Otto,** Fahrräder u. Musikinstr., Büro, Kasinog. 6 117 46
Verkauf Burgstr. 43 161 55
**Zentralbüro d. Krakauer Innungen,** Hauptstr. 13/15 + 162 30
**Zentralkasse d. Landwirtschaftlichen Genossenschaften,** Bank, Stephanspl. 6 115 23
**Zentralkasse der landwirtschaftlichen Genossenschaften,** Hauptsekretariat, Centr. Kasa Spół. Roln. Sekret. Gen., Stephanspl. 6 109 24
— **d. Landwirtschaftlichen Genossenschaften,** Wohn. d. Komm. Leit. Wilh. Bisanz, Asnyka 10/6 203 13
**Zentralverband d. Tabakbauer,** Kapucinerstr. 7 140 46
**Zenzinger,** Presse- u. Propagandaleiter, Garbarska 12 188 44
**Zgut, Edward,** Arch., Bauunternehm., Czystag. 14 189 74
**Zlarno,** Brot- u. Mühlgesch., Zablocie 25 155 25
**Ziegeleiwerke,** Zielonki 121 06
**Ziegelfabrik,** AG, Plaszow, Gromadzka 66 + 103 64
**Zieleniewski u. Fitzner-Gamper,** Masch.-Kessel- u. Waggonfbr., Grzegorzecka 69 223 90/92 220 69
**Zieliński, Fr. u. Co.,** Graph. Anst., Reichsstr. 16 186 01
**Zieliński, Franciszek,** Orthopäd. Untern., Alte Weichselstr. 14/4 109 68
**Zieliński, Stephan,** Tischlerei, Zielnastr. 52 185 37
**Zieliński, Zygmunt,** Optiker, Adolf-Hitler-Pl. 39 103 51
**Ziembicki, Eduard,** Papierhdl., Filipastr. 21 + 174 05
**Ziembicki, Z.,** Papierw., Zeichengeräte. Geodesie, Marienpl. 2 125 91
**Zienkowicz, Jan,** Ing., Vertr. d. Klutscher Zellulose- u. Papierfbr., AG, Aussenring 112/3 180 04
**Zimmer, Adam,** Mgr., Angest. i. A. d. G. G., Krasińskiego 24a/8 160 17
**Zimmermann, H.,** Industriefedernfbr., Sobieskiego 6/5 222 99
**Ziobrowski, Stefan,** Meierhof, Borek Fałęcki 148 77
**Zivilkasino** 125 36
**Złota, Jutrzenka,** Rest. Neumann, Sienna 4 168 25
**Zmija, Franciszek,** Auto-Karosserie-Anstalt, Mogilska 19 225 76
**Zmudzki, Tadeusz,** Dentist., Adolf-Hitler-Platz 43/4 189 04
**Zoladz, Paul,** Häute u. Felle, Grosseinkaufsst., Aussenring 10/11 164 26

**Zoll:**
**Abteilung Zoll i. d. Reg. d. Gen.-Gouv.,** Skarbowa 1 + 136 60
Hauptzollamt, Kossakapl. 2 + 161 57/58
Zollamt, Bhf. Krakau, Kamienna 179 38
Zollamt, Post 123 02
Zollfahndungsstelle, Vorst. Devisengruppe, Kasse, Dienstst. Grüne Gasse 2 + 201 49/50
Zölle u. Monopole, Dienstst. Dietlastr. 66 + 181 75
Vorsteher + 131 80
Nach Dienstschluss, O.-Zollinsp. Kolvenbach + 181 75
Nach Dienstschluss, Vorsteher + 201 49 + 131 80 202 78
Vertr. d. Vorst.
**Zopoth, Stanisł.,** Dr., Rechtsanw., Hauptstr. 3 120 39
**Zoria,** Apoth.-Lager, Sebastiana 9/11 144 15 170 47
**Zrischling, Vera,** Sekret., Warschauer Str. 14 109 89
**Zucker, Em.,** Glas- u. Porzellanhdlg., Komm.Leit., Kommandanturstr. 9 176 58
**Zucker, Jakob,** Papierw.-Hdlg., Komm. Leit., Bożego Ciała 1 162 31
**Zuckerlager der Bank der Zuckerindustrie Warschau,** Verkaufsst., Zbożowa 4 158 49
**Zukowski, J.,** Ing.-Büro, Michalowskiego 1 144 33
**Zunin, Aleksander,** Textilw.-Gesch., Adolf-Hitler-Pl. 13 111 71 123 99
Magazin, Dietlastr. 53 113 16
Wohn., Krowoderska 6 141 85
**Zweig, Filip,** Eisen- u. Metallwarenfbr., Limanowskiego 50 115 64
**Związek Spółdzielni i Zrzeszeń Pracowniczych,** Lange Gasse 31/8 + 221 89
— **Spółdzielni Roln. i Zarob. Gospodarczych,** Zarząd Główny + 109 82
— **Spółdzielni Roln. i Zarob. Gospodarczych,** Okr. Zw.
Dyrektor + 124 63
Dział Spółdz. oszcz. pożyczk. + 124 11
„ „ roln. handl. i roz. + 124 66
„ „ mleczarskich + 124 77
— **Spółdzielni Społem,** Krupnicza 5 123 14
— **Żydowskich Rzemieślników,** Podbrzezie 6 + 200 24
**Zwicky,** Nähseidenfbr., J. Dab, Komm. Leit., Krakauer Str. 21 189 85
**Żytomirski, Johann,** Dr., Targowa 3 221 15





## Albigowa

**Polizei:**
**Poln. Polizeiposten** 1

**Post:**
**Deutsche Post Osten**
Öffentliche Sprechstelle

## Alt Sandez

**Burggericht** 11
**Forstinspektion V,** Dworska 6

**Ostbahn:**
Bahnhof, Güterstelle 7

**Polizei:**
**Poln. Polizeiposten** 9

**Post:**
**Deutsche Post Osten**
Postbürovorsteher 14
Öffentliche Sprechstelle
**Przyszłość,** Gen. mbH 2
**Sammelgemeinde,** Franciskanerpl. 5
**Stadtverwaltung** 3

## Bachorzec

**Krasicki, Xawer, von,** Reichsgraf, Gutsbes. 1

**Post:**
**Deutsche Post Osten**
Öffentliche Sprechstelle

## Balice

**Gutsverwaltung** 1

**Post:**
**Deutsche Post Osten**
Öffentliche Sprechstelle

## Baligrod

**Allgemeine Versicherungs-Anstalt a. Gegenseitigkeit,** Kreisinsp., Ringpl. 130 13
**Arbeitsamt Jaslo,** Hilfsstelle 4
**Burggericht** 14
**Kuzmak, Wladimir,** Dr., Bezirksarzt, Nr. 260 5
**Landkommissar,** Hauptstr. 2
**Lemkower Genossenschaftsverband,** Ringpl. 74 6

**Polizei:**
**Gendarmerieposten** 1
**Sicherheitspolizei,** Grenzpolizeiposten 3

**Post:**
**Deutsche Post Osten**
Öffentliche Sprechstelle
**Radloff, B.,** Tiefbau, Strassenbau, Mchawa 12
**Steueramt,** Hauptstr. 8

## Baranow Sandomierski

**Bürgermeisteramt Stadt,** Ringpl. 156 6
**Drzewiński, Jan,** Landwirt, Mickiewicza 205 9
**Gemeindeamt,** 3. Maistr. 87 13
**Gutsverwaltung Roman von Dolanski,** Schlossstr. 3 18
**Kreditgenossenschaft f. Handel u. Gewerbe** mbH 26

**Polizei:**
**Poln. Polizeiposten** 5

**Post:**
**Deutsche Post Osten**
Telegrammaufnahme
Öffentliche Sprechstelle 30

**Rzucidło, Alfred,** Dr., Arzt, Marktpl. 8
**Trzeciak, Władysław,** Dymitrów Mały 14
**Volksschule,** 11. Oeffentl., 11 Publ. Szkoła Powsz. 11
**Wasserbauamt Sandomierz,** Strommstr. 12

## Biecz

**Beskiden Erdöl-Gew.-Ges. mbH,** Gruppe West., Betriebsabt. West 3, Sektion I, Betrieb. 1
**Beskiden-Erdöl-Gewinnungs. GmbH,** Betriebsabt., West 3., Grube Romania 27
**Burggericht** 7
**Landwirtschaftliche Genossenschaftslager,** Skladn. Kol. Roln., Spółdz. Roln., Sp. z odp. udz., Piłsudskistr. 96 23
**Landwirtschaftliche Handelsgenossenschaft** mbH, Sierp, Gorlice, Fil. 1 3
**Magistrat,** Ringpl. 4
**Pfarramt,** Stawarz, Bogumił, Ks., Kromerstr. 2 2

**Polizei:**
**Poln. Polizeiposten** 5

**Post:**
**Deutsche Post Osten**
Öffentliche Sprechstelle
**Soczyński, Roman,** Dr., Stadtarzt 11

## Biezanow

**Industriewerk Biezanow,** AG, Presshefe- u. Spiritusfbr. 4
**Płocki, Józef,** Gartenwirtsch. 7

**Polizei:**
**Poln. Polizeiposten** 5

**Post:**
**Deutsche Post Osten**
Öffentliche Sprechstelle
**Sammelgemeinde,** Bahnhofstr. 2
**Staatliche Getreidelager u. Industriewerk** 3
**Turnau, Adolf, von,** Gutsverwaltg. 1

## Blazowa

**Gutsverwaltung** 4
**Landgemeindeamt** 6
**Oberförsterei** 3

**Polizei:**
**Sicherheitspol., Kriminalpol.,** Aussenposten 7

**Post:**
**Deutsche Post Osten**
Öffentliche Sprechstelle
**Stadtgemeinde** 5

## Bobowa

**Polizei:**
**Poln. Polizeiposten** 4

**Post:**
**Deutsche Post Osten**
Öffentliche Sprechstelle
**Sammelgemeinde** 5

## Bochnia

**Allgemeine Versicherungsanstalt auf Gegenseitigkeit** 62
**Arbeitsamt Krakau,** Nebenst. 43
**Breckwoldt u. Co.,** Ringpl. 13 67
**Burggericht** 37
**Dachziegel u. Ziegelfbr.,** Mühle Eckstein 55

**Deutsche Strafanstalt Wiśnicz Nowy** 9
**Druckerei Secesja,** Komm. Verw., Bahnhofstr. 19 66

**Eiersammelstelle,** Tarnower Str. 54 26
**Försterei Chobot** 15
**Försterei Gawlowek** 13
**Försterei Kolanow** 51
**Forstinspektion Niepołomice,** Försterei Damienice 38
**Forstinspektion Niepołomice,** Aussenst. 40
**Hobag,** Holzbau-AG, Brsl, Brzeskastr. 16/9 41
**Kleinpolnische Handelsges.** mbH, Solna Góra 17 + 39
**Krankenhaus,** Bahnhofstr. 29
**Landkommissar,** Karossek 1 53
**Landkommissariat,** Krakauer Str. 33 22
**Landwirtschaftliche Handels-Gen. Jutrzenka,** Bahnhofstr. 48 36
**Małopolska Spółka Handlowa,** Solna Góra 17 + 39
**Münzer u. Sohn,** Tonwarenfbr., Treuh. Verw., Proszowska 1 16
**Oberförsterei** 54

**Ostbahn:**
Bahnhof 52
**Paprocki, J.,** Tiefbauuntern., Florisstr. 11 73

**Polizei:**
**Sicherheitspolizei,** Kriminalpolizei 46
**Gendarmerieposten** 58
**Poln. Polizeiposten** 74
**Poln. Polizeiposten,** Bogucice 68
**Poln. Wasserwirtschaftsamt,** Karossekstr. 3 31

**Post:**
**Deutsche Post Osten**
Amtsleiter 45
Abfertigung 42
Schalter 49
Entstörungsstelle 50
Telegrammaufnahme 60
Öffentliche Sprechstelle
**Raba Mühle,** Tarnower Str. 44
**Salzbergwerk Kampi** 23
**Salzbergwerk,** Bahnhofstr. 47
**Sammelgemeinde** 71
**Soldatenheim,** Krakauer Str. 17
**Sozialversicherungskasse Krakau,** Nebenst., Floristr. 22 + 25
**Społem,** Arbeiter-Konsumgenossensch., Markt. 17 61
**Stadtsparkasse,** Krakauer Str. 9 11
**Stadtverwaltung** 21
**Steueramt** 48
**Stillmann u. Kempler,** Mühle u. Ziegeleiwk., Wygodastr. 18
**Stromsektion Proszowki** 32
**Tonfilmtheater Ray,** Weisse Gasse 1 30
**Ubezpieczalnia Spol. w Krakowie, Oddz.,** Floristr. 22 + 25
**Umspannwerk d. Elektr. Ueberlandanl. AG, Tarnow, Ozet** 56
**Welschar, Karl,** Fahrradhdlg., Markt 10 19
**Wolfer u. Goebel,** Bauuntern., Sportpl. 24

## Boguchwala

**Fabryka Porcelany,** Inż. St. Syska + 3
**Gutsverwaltung Meierhof** 1
Vorwerk Lutoryz 2
**Porzellanfabrik,** Inż. Stanisław Syska + 3

**Post:**
**Deutsche Post Osten**
Öffentliche Sprechstelle
**Umspannwerk d. Elektr. Ueberlandanl. AG, Tarnow, Ozet** 5
**Ziegelbrennerei,** Ing. T. Angermann 4

## Bogumilowice

**Miarka,** Landw. Genossensch. 2
**Padlo, Jan,** Gutsverw., Gut Letowice 1

**Polizei:**
**Poln. Polizeiposten,** Wierzchosławice 5

**Post:**
Deutsche Post Osten
Öffentliche Sprechstelle

## Bojanow b. Nisko

**Gemeindeamt Stany** 4
**Guts- u. Sägewerkverwaltung,** Stanislaus v. Komorowski 2
**Oberförsterei Stany,** Gemeindeamt 5

**Polizei:**
**Poln. Polizeiposten** 1
**Poln. Polizeiposten,** Spie 3

**Post:**
Deutsche Post Osten
Öffentliche Sprechstelle

## Boleslaw b. Tarnow

**Gemeindeamt** 5
**Kommissarische Verwaltung der Getreide- u. Sägemühle** 3

**Polizei:**
**Poln. Polizeiposten** 2

**Post:**
Deutsche Post Osten
Öffentliche Sprechstelle

## Borowa b. Mielec

**Gemeindeamt** 1

**Polizei:**
**Poln. Polizeiposten** 2

**Post:**
Deutsche Post Osten
Öffentliche Sprechstelle

## Borzecin

**Gemeindevorstand** 3

**Polizei:**
**Poln. Polizeiposten** 1

**Post:**
Deutsche Post Osten
Öffentliche Sprechstelle

## Brzesko

**Allgemeine Versicherungsanstalt a. Gegenseitigkeit,** Kościuszkistr. 122 33
**Arbeitsamt Tarnow,** Nebenst., Kościuszkistr. 35 38
**Baltaziński,** Gutshof Jasień 46
**Brauerei Okocim** u. Industriewerke, AG 49,50
**Buchdruckerei Ch. Krauter,** Komm Leit. E. Średski, Głowackiego 146 55
**Burggericht,** Kościuszkistr. 109 27
**Eiersammelstelle** 23
**Forstamt Jodłówka** 56
**Gemeinde Okocim** 29
**Gutshof Okocim,** Nitsche 51
**Habrylo, Karol, Gasthaus,** Slotwina, Kolejowa 50 61
**Hess, Werner,** Bezirkslandwirt, Peters Villa 31
**Janz, Emil,** Kohlengrosshdlg., Götzstr. 343 57
**Kaufmännische Kongregation,** Kurze Str. 58
**Kossowski, Mieczysław,** Dr., Kreisarzt, Asnyka 9 30
**Kreissparkasse,** Mickiewiczastr. 154 32
**Landkommissariat,** Kreihauptmannschaft Tarnow, Głowackistr. 34/35
**Magistrat** 47
**Miarka,** Spółdz. Roln. Handl., Ringpl. 3 48

**Ostbahn:**
Bahnhof Slotwina 42

**Polizei:**
**Gendarmerieposten** 40
**Poln. Polizeiposten** 41
**Poln. Polizeiposten,** Jadowniki 26

**Post:**
Deutsche Post Osten
Amtsleiter 52
Abfertigung 53
Entstörungsstelle 98
Telegrammaufnahme 99
Öffentliche Sprechstelle

**Schlachthof** 45
**Steueramt** 37
**Storz, Emil,** Reg.-Insp., Vertr. d. Landkom., Kościuszkistr. 28
**Winkler, Willi,** Landrat, Kościuszkistr. 36
**Ziegelei Jasień** 44

## Brzesko Nowe

**Gemeindeverwaltung,** Plac Wolności 8
**Hebdow,** Versuchsstation d. Landwirtschaftskammer Krakau 6

**Polizei:**
**Poln. Polizeiposten** 7

**Post:**
Deutsche Post Osten
Öffentliche Sprechstelle

## Brzeznica b. Skawina

**Gemeindeamt** 6

**Polizei:**
**Poln. Polizeiposten** 2

**Post:**
Deutsche Post Osten
Öffentliche Sprechstelle

**Wasserbauamt,** Magazin 1

## Brzostek

**Burggericht** 1
**Kreisgenossenschaft** 6

**Polizei:**
**Poln. Polizeiposten** 2

**Post:**
Deutsche Post Osten
Öffentliche Sprechstelle

**Wasserwirtschaftsamt,** Strommstr., Joseph Prade 8

## Brzozow

**Allgemeine Versicherungs-Anstalt,** Kreisinsp. 15
**Arbeitsamt Jaslo,** Hilfsst. 3
**Beskiden Erdöl - Gewinnungsges.** mbH,
Betriebsabt. Ost 3,
Sektionsleitg. Grabownica 2
Sektionsleitg. Turzepole 8
Betriebsabteil. Starowsianka 10
Sektionsleitg. Strachocina 11
Betriebsleitung Ost 3, Sektionsleitg. Brzozów 12
**Burggericht** 22
**Dampfsägewerk,** Cycon, Stanisław, Stara Wieś 23
**Försterei,** Dtsch. Forstverw. d. bischöfl. Waldg. u. Güter, Mickiewiczstr. 1 14
**Genossenschaftsbank,** GmbH, Mickiewiczstr. 1 13
**Konsum-Verein Narodna Torhowla,** Wladymir Kolida, Mickiewiczstr. 420 17
**Landratsamt** 4

**Polizei:**
**Gendarmerieposten** 9
**Poln. Polizeiposten** 24
**Poln. Polizeiposten,** Izdebki 25

**Post:**
Deutsche Post Osten
Amtszimmer 1
Öffentliche Sprechstelle

**Steueramt,** Mickiewiczstr. 3 16

## Bukowina

**Grenzaufsichtsstelle Bialka** 3

**Polizei:**
**Poln. Polizeiposten** 9

**Post:**
Deutsche Post Osten
Öffentliche Sprechstelle

**Zollgrenzschutz,** Grenzaufsicht 1

## Bukowsko

**Burggericht** 6

**Polizei:**
**Poln. Polizeiposten** 4

**Post:**
Deutsche Post Osten
Öffentliche Sprechstelle

**Sammelgemeindeverwaltung,** Haus 205 2
**Wiktor, Andrzej,** Dr., Wola Sękowa 3

## Bystra b. Jordanow

**Dluciak, Michael,** Dampfsägewerk 4
**Gemeindeamt** 2

**Polizei:**
**Poln. Polizeiposten** 1

**Post:**
Deutsche Post Osten
Öffentliche Sprechstelle

## Bystrowice

**Gemeindeamt Rozwienica** 1
**Genossenschaftsmolkerei,** Verwltg. 3
**Gorski, Thaddäus, Ritter von,** Gutsbes., Rozwienica 2
**Gutsverwaltung Cząstkowice** 4

**Polizei:**
**Poln. Polizeiposten,** Rozwienica 5

**Post:**
Deutsche Post Osten
Öffentliche Sprechstelle

## Chmielow

**Gemeindeamt** 1
**Mühle,** d. Graf. A. Tarnowski 5

**Polizei:**
**Poln. Polizeiposten** 3

**Post:**
Deutsche Post Osten
Öffentliche Sprechstelle

**Ziegelei u. Sägewerk,** d. Graf A. Tarnowski 4

## Chocholow

**Forstverwaltung,** d. 7 Gromad, Witów 5

**Polizei:**
**Poln. Polizeiposten,** Obrochta 4

**Post:**
Deutsche Post Osten
Öffentliche Sprechstelle





## Chorkowka

**Gemeindeamt,** Hausnr. 11 4
**Stawiarska, Sophie,** Gutsverwaltung 3

**Polizei:**
**Poln. Polizeiposten** 2

**Post:**
Deutsche Post Osten
Öffentliche Sprechstelle

## Chorzelow

**Post:**
Deutsche Post Osten
Öffentliche Sprechstelle

**Tarnowska, Irena,** Gutsverwaltung Malinie 3

## Chrostowa

**Post:**
Deutsche Post Osten
Öffentliche Sprechstelle

**Wlodek, Zofia,** Dr., Gutsbes., Dąbrowica 1

## Ciezkowice

**Burggericht** 6
**Nowak, Witold,** Grossgrundbesitzer Kasna Dolna 2

**Polizei:**
**Poln. Polizeiposten** 3

**Post:**
Deutsche Post Osten
Öffentliche Sprechstelle

## Cisna

**Polizei:**
**Gendarmerieposten** 2

**Post:**
Deutsche Post Osten
Öffentliche Sprechstelle

## Cmolas

**Gemeindeamt** 2

**Polizei:**
**Poln. Polizeiposten** 3

**Post:**
Deutsche Post Osten
Öffentliche Sprechstelle

## Czarna b. Pilzno

**Försterei Zdzary,** Kałużyński 4

**Polizei:**
**Poln. Polizeiposten** 5

**Post:**
Deutsche Post Osten
Öffentliche Sprechstelle

## Czarnocin Pincz.

**Dobrzański, Wlodz.,** Samenzucht u. Verkauf, Budziszowice 2
**Gemeindeverwaltung**
**Morawska, Maria,** Landwirtschaft, Milawczyce 3
**Landgemeinde** 4

**Polizei:**
**Poln. Polizeiposten** 5

**Post:**
Deutsche Post Osten
Öffentliche Sprechstelle

**Slaska, Elżbieta,** Gutsbes., Turnawiec 1

## Czarny Dunajec

**Bezirkszollkommissar,** Mościckistr. 616 3
**Burggericht** 13
**Gemeindeamt,** Pilsudskistr. 4

**Ostbahn:**
Bahnhof 1
**Ostholzbau,** AG 6
**Podhale,** Landw.-Gen., Ring. 5

**Polizei:**
**Sicherheitspolizei** 2
**Poln. Polizeiposten** 7
**Poln. Polizeiposten,** Ciche 8

**Post:**
Deutsche Post Osten
Öffentliche Sprechstelle

## Czchow

**Gemeindeamt** 5
**Gutsverwaltung Piaski,** Stanisław Skarzyński 2

**Polizei:**
**Poln. Polizeiposten** 1

**Post:**
Deutsche Post Osten
Öffentliche Sprechstelle

**Talsperre** 11
**Zwangsverwaltung,** Pacanowski, Drużków 8

## Czermin

**Junk, Anneliese,** Schule 3

**Polizei:**
**Poln. Polizeiposten** 4

**Post:**
Deutsche Post Osten
Öffentliche Sprechstelle

**Sammelgemeinde Hohenbach,** Hausnr. 38 1

## Czernichow

**Polizei:**
**Poln. Polizeiposten** 5

**Post:**
Deutsche Post Osten
Öffentliche Sprechstelle

**Sammelgemeinde** 6
**Staatliche Landbauschule,** Państw. Wyższa Szkoła Rolnicza 2

## Czorsztyn

**Drohojowski, Marian,** Gutshof 2

**Polizei:**
**Poln. Polizeiposten** 1

**Post:**
Deutsche Post Osten
Öffentliche Sprechstelle

## Czudec

**Christiani, Kazimierz,** Mühle Wyżna 5
**Guniewicz, Julian,** Kfm., Rynek 27 6
**Gut Czudec,** Joach. v. Janikowski, Vorwerk Babica 3
**Landgemeinde** 7

**Polizei:**
**Poln. Polizeiposten** 9
**Poln. Polizeiposten,** Lubenia 12

**Post:**
Deutsche Post Osten
Öffentliche Sprechstelle

**Uznański, Adam** 1
**Wiktor, J.,** Nowawieś 4
**Zolkiewicz, Stanisław,** Ziegelkalk- u. Betonfbr. 8

## Dąbrowa b. Tarnow

**Bezirksausschuss,** Tarnower Str. 8
**Burggericht,** Burgstr. 52 16
**Eiersammelstelle,** Eierkennzeichnungsst., Swazowskastr. 2 18
**Gemeindeverwaltung,** Dąbrowa-Land, Tarnower Str. 74a 12
**Landratsamt** 4
**Lesiński, Johann,** Dr., Kreisarzt 14

**Ostbahn:**
Bahnhof 1

**Polizei:**
**Gendarmerieposten** 2
**Poln. Polizeiposten** 13

**Post:**
Deutsche Post Osten
Amtsleiter 6
Annahme 7
Entstörungsstelle 10
Telegrammaufnahme 30
Öffentliche Sprechstelle

**Rolnik,** Landwirtschaftl.-Handelsgesch., Bahnhofstr. 11
**Roslawski, Leon,** Dr., Arzt, lekarz, Gemüsegasse 19 22
**Stadtverwaltung** 5
**Umspannwerk d. Elektr. Ueberlandanlagen,** AG, Tarnów, Ozet 9

## Deba

**Hennig, J.,** Bau-Ing., Untern. f. Hoch- u. Tiefbau 10
**Kantinen u. Kasino Betriebe,** Georg Ederer 5
**Kommunalkreissparkasse Tarnobrzeg,** Zweigstelle 8

**Polizei:**
**Poln. Polizeiposten** 1

**Post:**
Deutsche Post Osten
Öffentliche Sprechstelle

## Debica

**Arbeitsamt Tarnow,** Nebenst., Wiluszstr. 54 18
**Bezirkssparkasse,** Rzeszower Str. 30
**Burggericht** 17
**Chemische Werke,** AG, i. Liquid. + 19
**Elektrizitätswerk** 23
**Fabich, Fritz,** Viehgrosshdl., Vertr. Rich. Schulz, Legionów 769 61
**Forstschutzkommando III/7,** Latoszyn 13
**Hansen,** Niederl. d. Fa. Jos. Honsen Söhne, Hbg., Słowackistr. 20
**Krause, H.,** Tiefbaugesch., Baust. Lignoza Werk 51
**Kreishauptmann,** 3
**Kreishauptmann,** Sonderdienstkommando, Potockistr. 1
**Landwirtschaftliche Kreisgenossenschaft Żniwo,** + 52
Ringpl. 610 + 26
**Landwirtschaftliche Zentrale,** Kreisstr. + 26
+ 52
**Liegenschaftsverwaltung, Distr. Krakau,** Gutsverwltg. Zawada, Direktion Nagawczyna 5
**Oberförsterei 5,** d. Forstinsp. Tarnow 35

**Ostbahn:**
Bahnhof 9
**Plocka, Helena,** Gut Wolica 31

**Polizei:**
**Gendarmeriezug** 2
**Gendarmerieposten** 22
**Sicherheitspolizei,** Kriminalpolizei 36
**Poln. Pol. — Kreiskommando u. Poln. Posten** 25
**Poln. Polizeiposten,** Straszecin 37
**Polnischer Baudienst,** Gen. Gouv., Distr. Krakau, Kreishptm. Deb. 11

**Post:**
**Deutsche Post Osten**
Amtsleiter 50
Postamtshauptkasse 46
Postamt 2 47
Telegrammannahme 48
Öffentliche Sprechstelle
**Sägewerk-Glowackiego,** Güterbhf. 33
**Staatliche Getreide- u. Industriewerke,** Getreidelager, Pustynia 34
**Stadtverwaltung** 29
**Steueramt** 40
**Stomilwerke** 4
**Strassenbaudienststelle Reichshaf,** Aussenst., Reichshofer Str. 28
**Szutryk, Peter,** Dir. d. Fa. Żniwo, Garwysg. 734 27
**Technisches Handelshaus,** Tadeusz Lipowski, Chłopickistr. 759 14
**Umspannwerk d. Elektr. Ueberlandanl., AG, Tarnów, Ozet** 41
**Wasserbauamt Sandomierz,** Felix Borowiec, Strommstr. 16
**Wurst- u. Konservenfbr.** 7
**Zakłady Chemiczne,** S.A. w likwidacji + 19

## Debno

**Gemeindeverwaltung** 2
**Gutshof** 3

**Polizei:**
**Poln. Polizeiposten** 1

**Post:**
**Deutsche Post Osten**
Öffentliche Sprechstelle

## Debowiec

**Polizei:**
**Poln. Polizeiposten** 3

**Post:**
**Deutsche Post Osten**
Öffentliche Sprechstelle

## Deutsch Przemysl

**Agrarbank,** GmbH, Borelowskistr. 11 46
**Arbeitsamt,** Johannesg. 37 45
**Astrawerke,** Krakauer Str. 11 36
**Bezirkskrankenkasse,** Stützpunkt, Ungarischestr. 11 37
**Bezirkslandwirt,** Dipl.-Landw. Weber, Krakauer Str. 36 47
**Buchdruckerei Hemmerling u. Kostiuk,** Krakauer Str. 8 84
**Deutsche Oberschule f. Jungen,** Fischerstr. 17 33
**Deutsche Oberschule,** Schülerheim f. Jungen, Fischerstr. 91
**Elektro Radio,** N. Styfi, Fischerstr. 1 87
**Fürstl. Sapiehische Güter u. Forstverwltg. Holubla** b. Wapowce 78
**Gemeinschaftshaus d. Stadtverwaltung,** Schiessstandstr. 2 + 35
**Haus Berlin,** Theaterkaffee, Inh. Fritz Heidemann, Uferstr. 15 + 66
**Hemmerling, Buchdruckerei,** Wehrmachtspl. 6 85
**Holtermann, Hans,** Fruchtsaftpresserei, Johannesg. 55 90
**Hotel Deutscher Hof,** Rathausstr. 36 58
**Kaufhaus Margarethe,** Ungarische Str. 6 94
**Klug, Alfred,** Ing., Zaunstr. 4 69
**Konsumgenossenschaft,** Krakauer Str. 8 89
**Kostiuk,** Buchdruckerei, Ungarische Str. 2 86
**Kozlowski, Tadeusz,** Zaunstr. 6 83
**Kreisverband d. Ukrain. Genossensch.,** Sanstr. 5 40
**Kuzyk,** Dipl.-Ing., Bauuntern., Fischerstr. 1 59
**Marynowytsch, Wladimir,** Zeitungsstelle, Ungarische Str. 3a 48
**Marynowytsch, Roman,** Zeitungsagentur, Krakauer Str. 12 11
**Mineralöleinfuhr,** Infanteriekaserne 52
**Modehaus Hamburg,** mbH, Krakauer Str. 1 96
**Monsees, Hermann,** Malergesch., Sanstr. 9 16
**Nestorowytsch, Roman,** Dr., Kreisarzt, Krakauer Str. 8 55
**Orzechowski, Zygmunt,** Stadtschinder, Ziegelstr. 13 27

**Ostbahn:**
Güterabfertigung, Neubauamt 56

**Polizei:**
**Schutzpol.,** Dienstabt. + 41
**Pol.-Komp.** 25
**Sicherheitspol.** 22/23
**Kiriminalpol.** 93
**Ukrain. Pol.,** 24
**Poln. Pol.** 26
**Pol. Gefängnis** 98
**Poln. Pol.,** Żurawica 13
**Poln. Pol.,** Kunkowce 17
**Polnisches Hilfskomitee,** Zaunstr. 95

**Post:**
**Deutsche Post Osten**
Amtsleiter 61
Wohn., Krakauer Str. 21 63
Entstörungsstelle, Krakauer Str. 1 65
Telegrammaufnahme 70
Öffentliche Sprechstelle
**Reichsstelle für Getreide u. Futtermittel** 51
**Reichsstelle für Getreide u. Futtermittel,** Żurawica 68
**San,** Kohlengrhdlg., Fritz Heidemann, Uferstr. 15 + 66
**Säge- u. Getreidemühle,** Kunkowce 30
**Sägewerk u. Holzwollefabrik,** Glockenstr. 19 38
**Schenker u. Co.,** GmbH, Zweigndlssg. Warschau, Umschlagst. Żurawica 54
**Schöffler, Eugen,** Leiter, Wohn., Wasserstr. 5 100
**Skoropada,** Molkerei, Ungarische Str. 6 29
**Staatliche Oberförsterei,** Landrat-Schiffer-Str. 9 81
**Stadtbrauerei** 82

**Stadthauptmann** + 41
42
80
Stadtverwaltung
Stadtbauamt
Stadtwohlfahrtsamt
Stadtkasse
Kultur- u. Propagandaamt
Stadtschulrat
Stadtfuhramt
Schutzpolizei-Dienstabt.
Stadthauptmann Dr. Hahn, Wohn. + 35
Verwaltungsdir. Frisch, Wohn. + 35
Ing. Torno, Leit. d. Stadtwerke, Breite Str. 4 14
**Städt. Elektrizitätswerk** 50
**Städt. Wasserwerk,** Krakauer Str. 52 49
**Städt. Feuerwehr,** Rathausstr. 39 74
**Städt. Theater u. Lichtspielhaus,** Uferpromenade 71
**Städt. Gesundheitsamt,** Böhmenstr. 4 67
**Städt. Ernährungs- u. Wirtschaftsamt,** Krakauer Str. 36 31/32
**Städt. Sparkasse,** Krakauer Str. 5 5
60
**Städt. Krankenhaus,** Jaroslauer Str. 46 + 44
Künstl, Dr., Direktor + 44
Csalany, Dr., Chefarzt + 44
**Steueramt,** Ungarische Str. 1 39
**Stopyra, W.,** Bea. d. Fürst. Sapieh. Güter- u. Forstverwltg. Holubla, Schiessstandstr. 29 79
**Technikum,** Inh. Nik. Petricewic, Krakauer Str. 10 88
**Teeras,** Strassenbau-GmbH. Fischerstr. 12 15
**Ukrainische Bank Wira,** GmbH, Ungarische Str. 3a 99
**Ukrainischer Heimatdienst,** Johannesstr. 44 34
**Ukrainisches Hilfskomitee,** Schifferstr. 4 12
**Ukrainisches Nationalkomitee,** Krakauer Str. 7 76
**Wirtschaftliche Forschungsstelle,** GmbH, Aussenst. 53
57
**Ziegelwerk,** d. Stadtverwaltung Buszkowice 77
**Zolkiewicz, Ladisl.,** Zeitungsstelle, Ungarische Str. 5 28
**Zollzweigstelle,** Dtsch. Przem.-Bahnhof, Rathausstr. 8 21

## Dobczyce

**Burggericht,** Ringpl. 38 6

**Polizei:**
**Poln. Polizeiposten** 7
**Poln. Polizeiposten,** Raciechowice 2

**Post:**
**Deutsche Post Osten**
Öffentliche Sprechstelle
**Schreiber, W.,** Lederfbr., Garbarskastr. 6 5
**Stadtverwaltung,** Zarząd Miejski 4

## Dobieslawice

**Gemeindeverwaltung** 1
**Gemeindeverwaltung,** Zarząd Gminy, Bejsce + 2
**Gutsverwaltung Bejsce-Grodowice,** Byszewski, Wacław, Bejsce Schloss 3
**Karwacki, Wacław,** Stojanowice 4

**Polizei:**
**Poln. Polizeiposten,** Bejsce + 2

**Post:**
**Deutsche Post Osten**
Öffentliche Sprechstelle

## Dobra b. Limanowa

**Gemeindeverwaltung** 2

**Polizei:**
**Poln. Polizeiposten** 5

**Post:**
**Deutsche Post Osten**
Öffentliche Sprechstelle
**Waldgut Dobra** 1

## Droginia

**Bzowski, Kazimierz** 2

**Polizei:**
**Poln. Polizeiposten** 3

**Post:**
**Deutsche Post Osten**
Öffentliche Sprechstelle

## Dubiecko

**Burggericht** 7
**Gemeindeamt,** Oberst-Höcker-Str. 6 4
**Kniazycki, Tad.,** Dr., Haus Michalówka 8
**Konarska, Elisabeth,** Gutsbesn. 2





**Polizei:**
**Poln. Polizeiposten** 3

**Post:**
**Deutsche Post Osten**
Amtsleiter 14
Wohn. 15
Öffentliche Sprechstelle
**Staschkin, Wladimir,** Dr., Landarzt, Oberst-Höcker-Str. 6
**Wolkowicki, Anton,** Landw., Nienadowa 1

## Dukla

**Bukatowytsch, H.,** Mr. Jur. Leo, Komm. Bürgermstr., Wohn. Reichsstr. 112 6
**Burggericht,** Reichsstr. 7
**Forstverwaltung,** röm. kat. Kap., Cergowa 15
**Gemeindeverwaltung,** Tylawa 19
**Gutsverwaltung,** Schloss Graf Tarnowski-Mecinski, 3. Maistr. 12
**Haruch, Peter,** Lehrer, Hyrowa 16
**Kozak, Andr.,** Dr., Arzt, Kościuszkistr. 167 9
**Lemkower Genossenschaftsverband Sanok,** Kościuszkistr. 18
**Ludwig, Emil,** Bauuntern., Lagerpl. Kościuszki 294 22
**Masik, Wiktor,** Restaur., Adolf-Hitler-Pl. 25 13
**Narodna Torhowla,** Kolonialwarengesch., Adolf-Hitler-Str. 21

**Polizei:**
**Gendarmerieposten** 8

**Post:**
**Deutsche Post Osten**
Postamt 20
Telegrammannahme 1
Öffentliche Sprechstelle
**Sammelgemeindeverwaltung Nadole,** Zarząd Gminy 11
**Stadtverwaltung,** Rudolf-Hess-Str. 173 5
**Verwaltung d. Sammelgemeinde Polany,** Kr. Jaslo 14
**Walde, Arthur,** Ing., Untern., Brsl. I, Steinbruch Lipowica 17

## Dydnia

**Beskiden Erdölgewinnungs-GmbH,** Betr.-Ltg. Witrylow, Grube Barbara 7
**Dwernicki, Karol von,** Gut Witrylow 5
**Dydynski, Bolesl. Gr.,** Gutshof, Landw., u. Holzindustrieller 9

**Polizei:**
**Poln. Polizeiposten** 3

**Post:**
**Deutsche Post Osten**
Öffentliche Sprechstelle
**Stankowa, Maria,** Gutsbes., Końskie 4

## Dynow

**Bezirkszollkommissar,** Zollgrenzschutz 8
**Burggericht** 10
**Dziubanowski,** Lebensmittel-Grossverk. 12
**Etschel u. Meyer,** Hof a. S., Zweigbüro, Hinter d. Brücke 12 14
**Lepki, Theodor,** Notar u. Bürgermeister, Vorstadt 15

**Ostbahn:**
Bahnhof 5

**Polizei:**
**Poln. Polizeiposten** 6
**Poln. Polizeiposten,** Nozdrzec 7

**Post:**
**Deutsche Post Osten**
Amtsleiter 47
Öffentliche Sprechstelle
**Sammelgemeinde,** Mickiewiczastr. 24 3
**Skrzynska-Zaremba, Leopoldine,** Schloss Nozdrzec 13
**Stankiewicz, Josef,** Brauerei-Ndlg., Mickiewiczastr. 5 11
**Tuckyj i S-ka,** Konsumverein. Dim. Tow., Prokop Kos., Ringstr. 28 9
**Wasseraufsicht,** Strommstr. E. Furmann, Pilsudskistr. 28 4

## Dzialoszyce

**Deskur, Andrzej,** Gut Sancygniów + 28
**Gemeindeamt Drozejowice** 25
**Gemeideverwaltung Sancygniów,** Biedrzykowice 24
**Gołębiowski, Jan,** Holz- u. Baumat.-Lager, Krakauer Str. 10 31
**Gutsverwaltung Drozejowice** 23
**Liegenschaftsverwaltung Distr. Krakau,** Gutsverwltgn: Drozejowice, Dziekanowice, Słupów, Opały, Tempoczów 29
**Moszkowski, Marceli,** Zichoriendarre, Łabędź 26
**Osuchowski, Gustaw,** Pierocice 30

**Polizei:**
**Poln. Polizeiposten** 22
**Poln. Polizeiposten,** Sancygniów + 28

**Post:**
**Deutsche Post Osten**
Brief- u. Geldannahme 4
Paketannahme 3
Telegrammaufnahme 1
Öffentliche Sprechstelle
**Rolnik,** Land.-Handelsgen. 27
**Stadtverwaltung,** Kościelnag. 22 21

## Dzikowiec

**Gemeindeamt** 1
**Oberförsterei** 4

**Polizei:**
**Poln. Polizeiposten** 2

**Post:**
**Deutsche Post Osten**
Öffentliche Sprechstelle

## Frysztak Krosn.

**Bauleitung d. Chem. Werke Askania** 8
**Burggericht** 6
**Dampfsägewerk Puderbeutel,** Pächter A. Hillbricht, Twierdza 43 4
**Hochtief, Baustelle,** Bahnhof 14
Revier 1
Tal 12
**Oberförsterei,** Twierdzastr. 71 13

**Polizei:**
**Poln. Polizeiposten** 2

**Post:**
**Deutsche Post Osten**
Öffentliche Sprechstelle

## Gawluszowice

**Gemeindeamt,** Gem.-Vorst. Gnida 2

**Polizei:**
**Poln. Polizeiposten** 5

**Post:**
**Deutsche Post Osten**
Öffentliche Sprechstelle
**Wasseramt** 1
**Wasseraufsichtsstelle Ostrówek** 3

## Gdow

**Gemeindeamt,** Zarząd Gminy 5
**Jamka, Karol,** Gemeindevorst., Dobczyckastr. 315 7
**Kreis-Molkereigenossenschaft,** Okręgowa Spółdz. Mleczarska 4
**Lelito, Stanisław,** Mühle, Młyn Tartak 3

**Polizei:**
**Poln. Polizeiposten** 6

**Post:**
**Deutsche Post Osten**
Öffentliche Sprechstelle

## Glogow

**Brzuza, A. u. P. Ciupak,** Gerberei, Mickiewicza 29 5
**Försterei Rudna,** Waldbes. Graf Dabski 8
**Krzys, Stanisław,** Dr., Krs.- u. Sozialvers.-Kassenarzt, Marktpl. 22 7
**Landgemeindeamt** 4

**Polizei:**
**Poln. Polizeiposten** 6

**Post:**
**Deutsche Post Osten**
Öffentliche Sprechstelle
**Staatliche Oberförsterei** 9
**Stadtgemeinde** 3
**Weihs, Franz,** Spinnerei u. Weberei 2

## Golcza

**Gemeindeverwaltung Rzeżuśnia-Golcza** 2
**Molkerei-Genossenschaft mbH** 4

**Polizei:**
**Poln. Polizeiposten,** Wielkanoc 3

**Post:**
**Deutsche Post Osten**
Öffentliche Sprechstelle

## Gorlice

**Arbeitsamt Jaslo,** Nebenst. 9
Leiter, Goethestr. 29
**Arbeitsgemeinschaft Werk I u. II d. Hobag,** Holzbau.-AG, Brsl., Federfhrg. Willy Bergmann 23
**Berger, Michal,** Handelstechn. Büro, Hauptstr. 11 58
**Beskiden Erdöl-Gewinnungs-GmbH, Gr. West,** Gruppenverwltg. u. Betriebsabt. West 1/3 + 3
+ 12
+ 22
nach Dienstschluss:
Kasino d. Gruppe West + 3
Wohn., Bürovorst. W. Siegmann + 12
Betriebsabt. West 1/3, direkt + 22
**Beskiden Erdöl-Gewinnungs-GmbH, Gruppe West,** Betriebsabt. West 1, Sektion I, Betrieb Zawisza 51
Sektion II, Betrieb Siary 47
**Beskiden Erdöl-Verarbeitungsges. mbH,** + 30
Libusza Verwltg. + 28
Raffinerie Glinik-Mariampolski 10
**Bürgermeisteramt,** Ringpl. 2 42
**Burggericht,** Bietscher Str. 11 63
**Chrapek, Karl,** Leiter d. Verteilungsst., Hauptstr. 35 64
**Dachpappenfabrik Fessel,** Feldstr. 8
**Deutsches Geschäft,** Hauptstr. 19 39
**Deutsches Lichtspieltheater,** Nr. 232 25
**Dutka, Peter,** Chem. Fabr., Ropica-Polska 93
**Expositur d. Kreisausschusses Jaslo,** Ekspozytura Wydz. Okr. Jasielskiego, Bietscher Str. 37
**Feuerwehr,** Pilsudskistr. 12 66
**Forest,** Holz-AG, Bietscher Str. 95
**Gorlicer Industriewerke,** Gorlickie Zakł. Przemysł., Węgierskastr. 19/23 68
**Groblewski, Karl,** Szymbark 44
**Grube Zawisza,** Abfüllstation 33
**Hellwig, Franz,** Dir., Wohn., Bohrgerätefbr., Glinik + 2

**Kindler u. Rech,** Holzgrsshdl., Kattowitz, Zweigbüro, Schulstr. 55
**Klein, Wiktor,** Elektrotechn. Hauptstr. 8 67
**Kommunalbezirkssparkasse,** Devisenbank, Jagiellostr. 6 16
**Konsumverein,** Genossensch., Ringpl. 27 40
**Kontinentale Ges. f. Handel u. Industrie,** AG, Krakau, Zweigst. + 27
**Krankenhaus,** Wiesenstr. 2 45

### Kreishauptmann d. Kr. Jaslo

Aussenst. 1
Aussenst., Abt. Ernährung u. Landwirtsch. 21

**Landwirtschaftliche Handelsgenossenschaft** mbH, Sierp 4
**Lemkower Genossenschaft,** Ringpl. 20 57
**Maschinenfabrik** Glinik-Mariampolski + 2
**Mendyk, Franz,** Dent., Hauptstr. 12 43
**Monopolvertriebsgesellschaft f. Mineralöl** mbH, Libusza, Zentrale + 28
+ 30
**Oberförsterei,** Ob.-Förster, Ing. J. Babiński, Landratsgeb., Bietscher Str. 9 70
**Okocimer Bierverwaltung,** Treuh. Leopold Hruby 54
**Orzechowski, Zbigniew,** Mgr., Bietscher Str. 90 65

### Ostbahn:

Bahnhof 5

### Polizei:

**Polizei-Komp.** 38
**Gendarmerieposten** 31
**Sicherheitspolizei,** Grenzpol. Kommissariat Jaslo, Nebenst. 20
**Poln. Polizeiposten** 26

**Poln. Baudienst,** Poln. Studentenheim, Magorastr. 36

### Post:

**Deutsche Post Osten**
Amtszimmer 18
Annahme u. Ausgabe 103
Briefabfertigung 17
Entstörungsstelle 60
Telegr. Aufnahme 59
Öffentliche Sprechstelle

**Rziha, Franz,** Dir. 7
**Sozialversicherungskasse Jaslo,** Aussenstelle, Poststr. 10 53
**Steueramt** 6
**Szmigielski, Stefan,** Dr., Arzt 46
**Towarzystwo Kontynentalne dla Handlu i Przemysłu,** S. A. w Krakowie, Oddz. + 27
**Vertretung d. Fürstl. Bierbrauerei Tarnow,** Wojtysowa i S-ka, 3. Mai Str. 71
**Vorschusskasse,** Genossensch. mbH, Ringpl. 2 41
**Wojtasiewicz, Stanisław,** Leit. d. Lebensmittelvert. St. d. Besk. Erdöl-Gew., Pierackistr. 22 80
**Wroński, Gebr.,** Magdalenastr. 13 100

## Grabownica Starzenska

### Polizei:

**Poln. Polizeiposten** 2

### Post:

**Deutsche Post Osten**
Öffentliche Sprechstelle

## Greboszow

**Bürgermeister**
**Bzowska, Zofia,** Gut Borussowa 1
**Fisz, Pawel,** Korbweidenindustrie Karsy 2
**Jakus, Zygmunt,** Priester, Pfarramt 3

### Polizei:

**Poln. Polizeiposten** 4

### Post:

**Deutsche Post Osten**
Öffentliche Sprechstelle

**Wasserbauamt Tarnow,** Stromwächter J. Zmieniewicz, Karsy, Kr. Dąbrowa 6

## Grebow

**Dolański, Seweryn,** Gutsbes., Właściciel Dóbr 2
**Gemeindeamt** 4

### Polizei:

**Poln. Polizeiposten** 1

### Post:

**Deutsche Post Osten**
Öffentliche Sprechstelle

## Grodzisko b. Przeworsk

**Litynska, Johanna,** Gut Grodzisko Dolne 1

### Polizei:

**Poln. Polizeiposten** 3

### Post:

**Deutsche Post Osten**
Öffentliche Sprechstelle

## Gromnik

**Mühle** 4

### Polizei:

**Poln. Polizeiposten** 7

### Post:

**Deutsche Post Osten**
Öffentliche Sprechstelle

**Rozwadowska, Marie,** Betriebsl. d. Gutshf. Szydłowa 3
**Szczaniecki, Jerzy,** Gutsverwltg. 6

## Grybow

**Burggericht** 12
**Landwirtschaftliche Kreisgenossenschaft,** Sklad. Kół. Roln. 11
**Ostholzbau,** Sägewerk 6
**Paszek, Franciszek,** Brauerei Siolkowa 14

### Polizei:

**Poln. Polizeiposten** 9

### Post:

**Deutsche Post Osten**
Öffentliche Sprechstelle

**Sammelgemeindeverwaltung,** Gemeindebüro, Siolkowa, Zofinów 4 16
**Staatl. Forstamt** Snietnica 7
**Stadtverwaltung,** Bürgermeister 3
**Teeras,** Strassenbau, Breite Str. 405 13

## Hyzne

**Landgemeindeamt** 4

### Polizei:

**Poln. Polizeiposten** 1

### Post:

**Deutsche Post Osten**
Öffentliche Sprechstelle

## Igolomia

**Gemeindeverwaltung** 6
**Gemeindeverwaltung,** Wawrzeńczyce 10
**Gutsverwaltung Tropiszow** 7
**Kubok, Władysław,** Gut 5
**Lisiecka, Kazimiera,** Gutsverwltg., Pobiednik Wielki 8
**Morstinowa, Karolina,** Gut 4

### Polizei:

**Poln. Polizeiposten** 9

### Post:

**Deutsche Post Osten**
Öffentliche Sprechstelle

**Strommeister Fudaly,** Wawrzeńczyce 3

## Iwanowice b. Słomniki

**Gemeindeverwaltung** 3

### Polizei:

**Poln. Polizeiposten** 4

### Post:

**Deutsche Post Osten**
Öffentliche Sprechstelle

## Iwkowa

### Polizei:

**Poln. Polizeiposten** 2

### Post:

**Deutsche Post Osten**
Öffentliche Sprechstelle

## Iwonicz

**Beskiden Erdölgewinnungsges. mbH,** Betrieb Ost 2, Zdrojowa 145 1
**Forstschutzkommando 7, Hundertschaft,** Haus Sanato 2

### Polizei:

**Poln. Polizeiposten** 4

### Post:

**Deutsche Post Osten**
Postamt 46
Öffentliche Sprechstelle

**Starzeński, Kasimir, Aleksander, Graf,** Maly Orzel, Zdrojowastr. 145 5

## Izdebki

### Polizei:

**Poln. Polizeiposten** 1

### Post:

**Deutsche Post Osten**
Öffentliche Sprechstelle

## Izdebnik

**Deutsche Güter- u. Industrieverwaltung** 2

### Post:

**Deutsche Post Osten**
Öffentliche Sprechstelle

## Jaroslau

**Agrarbank,** Landw. Kreisgenossensch., Dietziusstr. 2 52
**Albert, Eug.,** Dr. med., Parkstr. 38 132
**Allgemeine Versicherungsanstalt,** AG, Kreis-Insp., Pow. Zakł. Ubezp. Wzaj. Insp. Pow., Parkstr. 18 49
**Andre, C. & Co.,** Grosshdl., Hauptstr. 22 + 11
**Andres, Julius,** Mühle, Brzostkówstr. 22 140
**Apotheke Hoszowatiuk,** Marktpl. 26 60
**Apotheke Kucharski,** Hauptstr. 26 118
**Apotheke Wojciechowski,** Hauptstr. 1 103

### Arbeitsamt Reichshof, Nebenst.,

Bahnhofstr. 7 156
**Bakalarz, Kasimir,** Fleisch-Konservenfbr., Pruchnicker Str. 57 189
**Bata,** Schuh- u. Lederwerke, Verkaufst., Grodzkastr. 7 178
**Bergauer u. Kassecker,** Bauuntern., Dietziusstr. 23a 190
Wohn. d. Ing. Jena u. Zeitler, Mickiewiczapl. 3 135
**Bojarski, Eugen,** Restaur., Marktpl. 3 77
**Borym, Johann,** Dr. Arzt, Górnoležajskie 70 175

### Bürgermeisteramt 22

**Burggericht,** Dietziusstr. 17 102
**Burggericht,** Gefängnis 61
**Butz, Gust.,** Gaststätte, Hauptstr. 13 169





**Bylina, Stanisl.,** Dr., Klinik, Kasprowiczastr. 8 164
**Bylina, Stanisl.,** Dr., Parkstr. 22 166
**Bylina, Stanisl.,** Dr., Chir., **Bylina, Jadw.,** Dr., Facharzt f. Geburtshilfe u. Frauenleiden, Bahnhofstr. 1 165
**Czartoryski, Witold,** Fürst, Meierhof Pelkinie 51

### Deutsche Volksschule, Spitalg. 37 144

**Deutsches Haus,** Hauptstr. 13 146
**Deutsches Lebensmittelgeschäft,** Adam Schick, Bahnhofstr. 1 114
**Deutsches Lichtspielhaus,** Piekarskastr. 1 171
**Deutsches Tuch- u. Bekleidungshaus,** Inh. Willy Lehnig, Hauptstr. 12 98
**Domiczek, Rozalia,** Bierniederlg., Parkstr. 24 139
**Dyszyński, Jan,** Dr., Arzt, Bahnhofstr. 33 109
**Evangelisches Pfarramt,** Hauptstr. 12 147
**Ferenz, Andreas,** Kolonialw.-Geschäft, Marktpl. 17 74
**Finanzinspekteur,** Parkstr. 5 128
**Gemeindeverband,** Strass.-Bauabtlg., Dietziusstr. 23 160
**Gemeindeverwaltung Jaroslau-Land,** Marktpl. 3 83
**Gilicíński, Wołodymir,** Advokat, Dietziusstr. 12 101
**Gilowski, Stanislaus,** Limonaden- u. Sodawasserfbr., Mickiewiczapl. 5 188
**Głogowski, Stanislaus,** Landw., Tywonia 48
**Grzegorzewski,** Dr. med., Poln. Hilfskomitee 30
**Grzesiowski, Wlodz.,** Kolonialw.-Gesch., Dietziusstr. 6 46
**Güterdirektion Chlopice,** Lisowiecki 29
**Güterdirektion Graf Dzieduszycki,** Zarzecze 66
**Gurgul, Stanisl.,** Bisquitfbr., Spitalstr. 53 31
**Gurgul, Stanisl.,** Zuckerw.-Gesch., Dietziusstr. 4 15
**Gut, Sophie,** Sodawasserfbr., Rusałka, Marktplatz 20 224
**Gutsverwaltung Pawlosiów** 117
**Häute- u. Fellgrosshdlg.,** Anton Plewnia, Sanstr. 13 112
**Hamburg,** Kaufhaus, Hauptstr. 22 + 11
**Heilanstalt,** Ambulatorium, Grodzkastr. 9 4
**Horodyskyj, Bohdan,** Eisenhdlg., Marktpl. 28 184
Wohn., Hauptstr. 26 183
**Hrycykiewicz, Josef,** Dr. med., Vet., Parkstr. 36 25
**Iwach, Peter,** Eisenwarenhdlg., Marktpl. 16 89
**Iwanciow, Waleria,** Kolonialw.-Gesch., Bahnhofstr. 5 10
**Izdebski, Zygmunt,** Dr. med., Arzt, Kościuszkistr. 15 44
**Jaki, G.,** Bäckerei, Kasztelanstr. 4 43
**Jaki u. Messner,** Mühle, Kruhel 34
**Jaremko, Nikol.,** Lederhdlg., Schuhmacherbedarf, Marktpl. 10 172
**Jocher, Józef,** Schlosser- u. Installationswerkst., Hauptstr. 15 222
**Kalischer, Lothar,** Kfm., Inh. Fa. Dtsch. Ziegelei- u. Baustoffhdlg., Ziegeleistr. 105
**Karpińska, Maria,** Dr. med., Sienkiewiczastr. 15 149
**Karwański, Wołod.,** Lehrer, Maczyńskistr. 6 177
**Kastner, Stanislaus,** Dir. d. Agrarbank, Dietziusstr. 2 35
**Kleinpolnischer Molkereiverband,** Eierkennzeichenst., Słowackistr. 22 93
**Kozlowicz, W.,** Bäckerei, Spitalg. 39 131
**Krankenhaus, Allg.,** Spitalstr. 64 24
**Krankenkasse,** Parkstr. 15 3
**Krawczyk, Franz,** Baumat.-Lager, Dominikanerg. 15 72

### Kreishauptmann,

Wohn., Mickiewiczapl. 1 41
**Bezirksausschuss b. Kreishptm.,** Dietziusstr. 25 155
**Landratsamt,** Bezirksausschuss b. Kreishptm., Dietziusstr. 25 17
40
42
**Kreislandwirt,** Dietziusstr. 25 154
**Kreisschulamt,** Parkstr. 5 158

**Landwirtschaftliche Kreditgenossensch.,** Ukrainbank, GmbH, Ringpl. 6 53
— **Kreishandelsgenossenschaft,** m. Anteilhaftung, Dietziusstr. 2 + 14
— **Zentralstelle,** Dietziusstr. 2 + 14
138
**Litwin, Eug.,** Dr., Arzt, Sanstr. 5 36
**Losbauleitung 4 d. Strass. Bauamts Reichshof,** Parkstr. 24 145
**Malinowski, Tad.,** Dr., Rechtsanw., Dietziusstr. 1 141
**Molkereigenossenschaft,** Ungarische Str. 2 116
**Monopol-Vertriebs-Ges. f. Mineralöl,** Bahnhofstr. 7 32
**Niezabitowski, Ladisl.,** Fleischer, Spitalg. 59 115
**Oberförsterei Stany,** Gemeindeamt 62
**Okon, Mieczysł.,** Betonfbr., Parkstr. 40 6

### Ostbahn:

Bahnhofsvorsteher 65
Bahnhofskasse 59
Güterabfertigung 123
Fahrdienstleiter 64
Fahrkartenausgabe 12

### Polizei:

**Gendarmeriezug,** Gendarmerieposten 198
**Sicherheitspolizei** 136
**Kriminalpolizei** + 170
**Poln. Polizei-Kreiskommando** 8
**Poln. Pol.-Kommissariat** 39
**Poln. Kriminal-Polizei** + 170
**Poln. Polizeiposten,** Chlopice 38
**Poln. Polizeiposten,** Pelkinie 45

**Polnische Druckerei-Genossensch.,** Mickiewiczapl. 3 173
**Polnischer Bau- u. Ukr. Heimatdienst,** Czarneckistr. 11 50
**Polnisches Hilfskomitee,** Rada Opiekuńcza Powiat., Parkstr. 16 30
— **Wasserwirtschaftsamt** 85
**Popowicz, Mir.,** Dr. med., Kind.- u. Frauenarzt, Sienkiewiczastr. 3 19

### Post:

**Deutsche Post Osten**
Amtsleiter 1
Annahme 80
Briefabfertigung, Paketraum a. Bahnhof 90
Telegrammaufnahme 9
Hauptkasse 81
Entstörungsstelle, Fernsprechaufsicht 185
Öffentliche Sprechstelle

**Pow. Sojus Koop.,** Ukrain. Genossensch.-Verband, Brückenstr. 8 54
**Pretorius, J.,** Bäckerei, Brückenstr. 9 124
**Pretorius, J.,** Mühle, Szczytniańskastr. 4 130
**Pysznik, Józef,** Konditorei, Bahnhofstr. 3 92
**Sawaryn, Denys,** Logos-Buchhdlg., Hauptstr. 19 63
**Siara, Stanisl.,** Dr. med., Ogrodowag. 5 120
**Siemienska, Zofia,** Gräfin, Meierhof Pawlosiow 79
**Scheid, W. u. I.,** Strassenbau, Hauptstr. 18 168
**Schick, Adam,** Mühle, Hauptstr. 7 88
**Schram. Jul. von,** Inh. d. Fa. C. André & Co., Hauptstr. 22 + 11
**Seidenbandfabrik,** Artilleriestr. 24 97
**Składnica Kółek Rolniczych,** Handlungsgesch., Sobieskiego 9 28
**Slawik, Józef,** Dr. med., Wyspiańskistr. 6 56
**Sodawasserfabrik,** Leon, Nycz, Dietziusstr. 50 107
**Sodawasser u.- Limonadenfbr.,** Oxygen, Dobrowolny, Bol., Kasztelanskastr. 1 193
**Soldatenheim** 174
**Staatliche Oberförsterei,** Bahnhofstr. 7 68

### Stadtverwaltung,

Städt., Elektrizitätswerk, Pruchniker Str. 55 197
— Feuerwehr, Dietziusstr. 24 21
— Gärtnerei, Parkstr. 53 47
— Gaswerk, Sanstr. 9 23
— Sparkasse, Mickiewiczpl. 3 16
— Schlachthaus, Sanstr. 45 18

**Starostka, Josef,** Lebensm.-Grosshdl., Grodzka 15 125
**Szcześniewski, Stefan,** Brunnen- u Wasserleitgsbau, Sienkiewiczastr. 3 121
**Teleśnicki, Stanisł.,** Restaur., Hauptstr. 18 37
**Tyszkiewiczowa, Zofia,** Meierhof Głęboka 33
**Ukrainisches Hilfskomitee f. d. Kr. Jaroslau,** Sobieskistr. 11 87
**Ukrainisches Staatsgymnasium,** St. Geiststr. 6 148
**Vertretung d. Okocimer Bierbrauerei,** Kilińskistr. 6 57
**Wasiow, Andrzej,** Kilińskistr. 13 196
**Zieliński, Franz,** Strommstr., Feldstr. 12 70
**Zollgrenzschutz,** Befehlsstelle, Parkstr. 220
**Zuckerwaren- u. Marmeladenfbr.,** Kl. Marktpl. 4 133
**Zydjak, Wladimir,** Arzt, Sekundärarzt d. Allg. Krankenhauses, Artilleriestr. 19 111

## Jasienica Rosielna

**Forstverwaltung,** Kazimierz, Maternowski 2

### Polizei:

**Poln. Polizeiposten,** Domaradz 4

### Post:

**Deutsche Post Osten**
Öffentliche Sprechstelle

**Wysocki, Stanislaus von,** Gutsbes., Hausnr. 253/123 3

## Jaslo

**Aengeneyndt, Gustaw, C.,** Grosshdl. Berlin, Fil., Gorlicer Str. 20 71
**Allgemeine Versicherungsanstalt,** a. Gegenseitigkeit, Kreisinsp., Bahnhofstr. 10

### Arbeitsamt, Bahnhofstr. 29 29

**Arbeitsgemeinschaft Bergauer-Kassecker,** Kowalowystr. 152 91
**Bank Emisyjny w Polsce,** Oddz., Bahnhofstr. 27 + 58
**Bergamt,** Asnykastr. 6 + 35
**Beskiden Erdöl-Gewinnungsges.,** mbH, + 48
Werkselbstschutz 88
Grube Belarm, Bohrungen Sobniow B 1+2 46
Dr., Schönemann, Dir. 69
**Beskiden Erdöl-Verarbeitungsges.,** mbH, Raffinerie 23
**Bezirkszollkommissar,** Gorlicer Str. 11 41

### Bezirksgericht 95

**Eierkennzeichnungsstelle,** b. d. Sklad Kol. Roln., Bahnhofstr. 6 33
**Elektrizitäts-Werk,** Potockistr. 8 32
**Emmissionsbank in Polen,** Zweigniederl., Bahnhofstr. 27 + 58
**Erdölgrube Hankowka** 24
**Erdölgrube Roztoki** 25
**Feuerwehr,** Bednarskastr. 2 31
**Finanzamt,** Staszicastr. 6 30
**Forstamt,** Bahnhofstr. 49 28
**Gaswerke,** Miejski Zakład Gazowy, Wyspiańskig. 1 42
**Gawel, Stanisław,** Kfm., Florianstr. 53 82
**Gefängnis,** Chełmskag. 2 37
**Gemeindeverwaltung Jaslo II,** Brückenstr. 26 1
**Grec, Anton,** Restaurant u. Hotel, Poststr. 1 83
**Grundmüller, Viktor,** Dr., Bergrat, Asnykastr. 8 + 35
**Hiltermann, H.,** Dr., Kraszewskistr. 38
**Hochwassermeldeamt,** Ulaszowice 78
**Institut f. Erdölgeologie d. Dienstst. f. Bodenforschung** + 48
**Kommunalsparkasse,** Bahnhofstr. 14
**Kreisausschuss d. Kreishptmannsch.** 72

### Kreishauptmannschaft, Kreis-

hauptst.-Poln. Baudienst, Gorlicer Str. 9 55

**Kreishauptmann,** d. Kr. Jaslo, Ringpl. 19 — 26, 61/65
**Landbewirtschaftung,** Aussenst., Kreislandw., Gorlicer Str. 2 — 96
**Landwirtschaftliche Genossensch. Rolnik** — 84
— **Kreisgenossensch. Składnica,** Koralewskistr. 3 — 85
— **Zentralstelle,** Kreisst., Ringplatz 25 — 54
**Leiter, Julius,** Kinoleit., Schulstr. 20 — 99
**Lobaczewski,** Kohlengrosshdl., W. Pola 1 — 56
**Losbauleitung,** Ringstr. 1 — 93
**Ludwig, Emil,** Bauuntern., Gorlicer Str. 3/1 — 98
**Magazin d. Kreisausschusses,** Gemeindeverband, Betonfabrikstr. — 6
**Magistrat, Sekretariat,** Ringpl. 12 — 27
Schlachthof, Szajnochy — 66
**Mayer-Gürr, A.,** Dr., Bahnhofstr. 47 — 34
**Melnik, Michael, Irena,** Marmelad.- u. Zuckerw.-Fbr., Bednarskastr. 7 — 87
**Nowotny, Johann,** Gutsbes., Gut Krajowice — 43
**Okocimer Biervertretung,** Treuh. Leopold, Hruby — 53

**Ostbahn:**
Bahnhof — 36
Vorsteher — 70

**Polizei:**
**Poliz.-Batl.** — 40
**Gendarmeriezug** — 20
**Sicherheitspol.,** Grenzpol.-Kommiss. — 68
**Kriminalpolizei** — 60
**Poln. Polizei-Kreiskommando** — 49
**Poln. Polizeiposten** — 45

**Post:**
**Deutsche Post Osten**
Amtsleiter, Poststr. 3 — 21
Abfertigung, Annahme — 22
Kasse — 90
Telegr.-Aufnahme — 50
Entstörungsstelle — 59
Öffentliche Sprechstelle

**Sägewerk u. Kistenfabrik,** Zdzisław, Truskolaski, Zolkow + — 5
**Sieklerzyński, Edward,** Industrieller, Boczna, Kaz. Wielk. — 89
**Siwik, Kasimir,** Kerzen Wachswaren, Chem. Prod.-Erzeug., Staszycastr. 3 — 8
**Sozialversicherungskasse,** Lenartowiczstr. 1 — 47
Leiter — 2
**Staatsanwaltschaft,** Bezirksgericht — 100
**Stieböck,** Brückenbauing., Brückenstr. 7 — 52
**Strassenbau-Aussenst.,** Gorlicer Str. 27 — 77
**Süddeutsche Transport-** GmbH, Arbeitseinsatz, Staszicastr. 18 — 92
**Tartak parowy i fabryka skrzyń,** Zdzisław, Truskolaski, Zolkow + — 5
**Truskolaski, Zdzisław,** Biuro, Kraszewskistr. 4 — 4
**Ukrainisches Hilfskomitee f. d. Kr. Jaslo,** Ringpl. 6 — 9
**Verteilangsstelle f. Reichsdeutsche,** Ringpl. 22 — 86
**Waldindustrie,** AG, Verladest., Bahnhofstr. 14 — 39
**Waltos, Tad.,** Kohlen- u. Baumat.-Lager, Koralewskistr. 4 — 81
**Wasseraufsicht,** Ulaszowice, Gem. Jaslo II — 78
**Wasserwirtschaftsamt** — 73
**Wickl, Josef,** Tafelglasfbr., Florianstr. — 51
**Zins u. Ehrlich,** Eisengrosshdl., Treuh.-Verwltg., Brückenstr. — 75

## Jawornik Polski

**Lastowiecki, Antoni,** Gut Hadle, Szklarskie — 1

**Post:**
**Deutsche Post Osten**
Öffentliche Sprechstelle

## Jazowsko

**Forst u. Sägebetrieb,** Ader Kanzlei — 3, 4

**Post:**
**Deutsche Post Osten**
Öffentliche Sprechstelle

## Jedlicze

**Apotheke,** Mgr. Włodz. Kubrakiewicz, Haus 30 — 8
**Beskiden Erdöl-Verarbeitungsges.,** mbH, Werk Jedlicze — 1
**Beskiden-Erdöl, 0/1,** Rohöldruckstation Jaszczew — 15

**Polizei:**
**Poln. Polizeiposten** — 5

**Post:**
**Deutsche Post Osten**
Öffentliche Sprechstelle

**Wasserwirtschaftsamt Sanok,** Flussaufs. A. Orlik — 13

## Jezowe b. Rudnik a. San

**Gemeindeverwaltung** — 2

**Polizei:**
**Poln. Polizeiposten** — 1

**Post:**
**Deutsche Post Osten**
Öffentliche Sprechstelle

## Jodlowa

**Gemeindeverwaltung,** Zarząd gminy — 3

**Polizei:**
**Poln. Polizeiposten** — 1

**Post:**
**Deutsche Post Osten**
Öffentliche Sprechstelle

## Jodlownik

**Gemeindeamt** — 3

**Polizei:**
**Poln. Polizeiposten** — 2

**Post:**
**Deutsche Post Osten**
Öffentliche Sprechstelle

**Romer, Aleksander,** Gut Jodlownik — 1

## Jordanow

**Bürgermeisteramt** — 12
**Burggericht,** Ringpl. 261 — 14
**Fürstlich Radziwillsche Forstverwltg. Bystra** — 19
**Lazarski,** Restaur. — 18
**Plon,** Landwirtsch. Genossenschaft, Ringpl. 153 — 11

**Polizei:**
**Poln. Polizeipoten** — 16

**Post:**
**Deutsche Post Osten**
Postagenturleiter, Wohn. — 6
Schalter — 7
Öffentliche Sprechstelle

**Szumski,** Dr., Notar — 17

## Kalwaria Zebrzyd.

**Apotheke,** Mgr., Josef Kunze, 3. Mai G. — 12
**Arbeitsgemeinschaft,** J. Rozhold, G. Pagac, A. Kulla, Rynek 2 — 6
**Bank Mieszczański-Ludowy** — 28
**Bernardiner-Kloster** — 1
**Burggericht** — 13
**Gemeindeverwaltung,** Przytkowice — 21
**Golian, Eugen,** Dr., Arzt, Krakauer Str. 19 — 14
**Gutsverwaltung Brody** — 7
**Konwent O. O. Bonifratrów,** Zebrzydowice — 8
**Landesbauernführer Körner,** Abt.-Präs., Dienstsitz u. Gästehaus Izdebnik — 2
**Landwirtschaftliche Handelsgenossenschaft,** Spółka Rolna — 4
**Lojek Szczepan,** Kunstmöbelfbr., u. Sägewerk — 20
**Oberförsterei,** Krakauer Str. 20 — 23

**Ostbahn:**
Bahnhof Kalw.-Lanckorona — 9

**Polizei:**
**Gendarmerieposten,** Ringplatz 36 — 17
**Poln. Polizeiposten** — 18

**Post:**
**Deutsche Post Osten**
Amtsleiter — 58
Öffentliche Sprechstelle

**Staatliche Handwerkerschule** f. Tischler, Zebrzydowickastr. — 24
**Stadtkommissar,** Ring 1 — 27
**Stadtverwaltung** — 5
**Tischlergenossenschaft,** Dir., Ringpl 32 — 15
**Tischlergenossenschaft d. Tischler,** Gm bH, Lager u. Verladeplatz — 25
Handelsbüro, Jagielska 2 — 16
Magazin — 22
**Wenusch, von,** Hptm., Bezirkslandw., Krakauer Str. 22 — 19
**Zak, Józef,** Rolkistr. 1 — 26

## Kamien b. Rudnik

**Bürgermeister** — 3
**Forst u. Sägeverwaltung Morgi** — 2
**Johr, Artur,** Beton- u. Eisenbetonbau, Strassenbau, Baust. Gorno üb. Kamień — 4

**Polizei:**
**Poln. Polizeiposten** — 1

**Post:**
**Deutsche Post Osten**
Öffentliche Sprechstelle

## Kamienica b. Lacko

**Gemeindeamt** — 4
**Kath. Pfarramt** — 3

**Polizei:**
**Poln. Polizeiposten** — 7

**Post:**
**Deutsche Post Osten**
Öffentliche Sprechstelle

**Saturn,** Waldverwaltung — 2
— Waldverwaltung, Kramarzówka — 6
— Waldverwaltung, Sława — 5

## Kamionka Wielka

**Post:**
**Deutsche Post Osten**
Öffentliche Sprechstelle

**Steinwerke d. Galiz. Städte,** Krakau, Leitg. d. Steinbrüche — 2

## Kanczuga

**Gemeindeamt Stadt,** Ringpl. 168 — 26
**Gutsverwaltung,** Ungarnstr. 345 — 3
**Lubkowski, Zygm.,** Dr., Landw., Pantalowice-Dolne — 9
**Molkereigenossenschaft,** Meierhof — 13





**Ostbahn:**
Bahnhof d. Lokalbahn Przeworsk-Dynow, Bahnhofstr. — 8
**Pogonowski, Kaz.,** Lopuszka Mala — 5

**Polizei:**
**Poln. Polizeiposten** — 1

**Post:**
**Deutsche Post Osten:**
Amtsleiter — 40
Öffentliche Sprechstelle

**Rösner, A. u. H.,** Bauausführg. f. Hoch- u. Tiefbau, Kościuszkistr. 79 — 6
**Scipio, Roman,** Dr., Hr., Lopuszka Wielka — 2
**Sklep Kółka Rolniczego,** Spitalstr. 37 — 22
**Staatliche Oberförsterei,** Landshuter Str. 139 — 11
**Szerszen, Ludwig,** Holz- u. Baumat.-Lager, Ungarische Str. — 15
**Turnau, Stefan,** Mikulice — 4

## Kazimierza Wielka

**Burggericht,** Sąd Grodzki, Głowackistr. 1 — 37
**Ciechanowiecka, Ludmila,** Mühle, Nidzic Topola — 19
**Dachziegelfabrik Lew,** Bronisław Postawka, Odonow — 7
**Fabrikladen** — 32
**Gemeindeverwaltung** — 9
**Gemeindeverwaltung,** Nagorzany — 13
**Gutsverwaltung** — 4
**Karnacki, Wacław,** Gut Posmiechy — 14
**Konarska, Tekla,** Gut Topola — 27
**Kreishauptmannschaft,** Miechów, Aussenst. — 15
**Kreissparkasse,** Miechów, Zweigst. — 23
**Krzyżanowski, Włodz.,** Gut Cudzynowice — 6
**Landkommissar** — 17
**Landwirtschaftliche Handelsgenossenschaft Rolnik,** Bahnhofstr. — 5
**Martynec, Johann,** Dr., Arzt, Głowackistr. 1 — 28
**Naumyk, Franz,** Dr., Kreistierarzt, — 33
**Niepokojczycki, J.,** Notar. — 20

**Ostbahn:**
Bahnhof — 39
**Pfarramt** — 24

**Polizei:**
**Gendarmerieposten** — 26
**Poln. Polizeiposten** — 8

**Post:**
**Deutsche Post Osten**
Amtsleiter — 22
Wohn. — 21
Schalter — 31
Telegrammaufnahme — 40
Öffentliche Sprechstelle

**Rydel, Stefan,** Podolany — 1
**Slasky, Jan,** Dr., Gut Broniszow — 3
**Thugutt, Stanisław, Józef,** Landgut Nagorzany — 18
**Wojewodzki, Euzeb.,** Ing., Gut Dalechowice — 16
**Zakrzenski, Julian,** Gut Plechow — 25
**Zuckerfabrik u. Raffinerie Lubna,** Kontor, Treuh. u. Dir. — 2

## Klaj

**Czech u. Zelenski,** Farbenfbr., Grodkowice — 8
**Forsthaus Stanislawice** — 7

**Ostbahn:**
Bahnhof — 9

**Polizei:**
**Poln. Polizeiposten,** Targowisko — 14

**Post:**
**Deutsche Post Osten**
Öffentliche Sprechstelle

**Sägewerk** — 6
**Zelenski, Karl von,** Gutsbes, Grodkowice — 1

## Klecza Gorna

**Gemeindeverwaltung** — 5
**Malecki, Jan,** Restaurant Wenecja, Horst-Wessel-Str. 90 — 4

**Polizei:**
**Poln. Polizeiposten** — 6

**Post:**
**Deutsche Post Osten**
Öffentliche Sprechstelle

**Versuchsstation d. Krak. Landw. Ges.** — 3

## Kleczany

**Post:**
**Deutsche Post Osten**
Öffentliche Sprechstelle

**Steinwerke d. Galiz. Städte,** Krakau, Leitg. d. Steinbrüche — 2

## Kobierzyn

**Polizei:**
**Poln. Polizeiposten** — 1

**Post:**
**Deutsche Post Osten**
Öffentliche Sprechstelle

## Kocmyrzow

**Amouraux, Józef,** Luborzyca — 9
**Chorabik, Zygmunt** — 28
**Czerwik, Feliks** — 22
**Gemeindeverwaltung,** Luborzyca — 17
**Gutsverwaltung,** Prusy — 15
**Kernowa-Zawisza, Zofia,** Goszyce — 12
**Kleszczyński, Bogusł.,** Skrzeszowice — 27
**Kurek, Stanisław,** Dr., Arzt, — 19
**Luczanowicka,** Fabr. Przetw. Mleczn. Dojazdow — 8
**Michalowska, Roza,** Krzysztoporzyce — 7
**Mycielski, Władysław,** Luczanowice — 1

**Polizei:**
**Poln. Polizeiposten,** Luborzyca — 6

**Post:**
**Deutsche Post Osten**
Öffentliche Sprechstelle

**Radwan, Jan,** Rawalowice — 16
**Rogalski, Mieczysław,** Dr., Arzt — 21
**Staszewska, Iza,** Karniow — 3
**Stolzmann, Adam,** Goszcza — 11
**Swiba, Stanisław,** Dr., Tierarzt — 5
**Unrug, Wojciech,** Luczyce — 10
**Wollen, Franciszek,** Czulice — 32
**Wozniakowski, Marian,** Biorkow — 23
**Zakrzenski, Władysław,** Sieborowice — 24
**Zubrzycki, Józef,** Wilkow — 13
**Zywot, Andrzej,** Luborzyca — 4

## Kolaczyce

**Forstinspektion Jaslo,** Oberförsterei, Mickiewiczstr. — 2
**Gutsverwaltung,** Graf Romerow, Biezdziatka — 5
**Paczosa, Zbigniew,** Dr., Arzt, — 8, 4

**Polizei:**
**Poln. Polizeiposten** — 1

**Post:**
**Deutsche Post Osten**
Öffentliche Sprechstelle

## Kolbuszowa

**Allgemeine Versicherungsanstalt,** a. Gegenseitigkeit, Kreisinsp., Piłsudskistr. — 47
**Bezirkssparkasse,** Kom. Kasa. Oszcz., Graf-Tyszkiewicz-Str. 7 — 6
**Bürgermeisteramt,** Ring 8 — 8
**Burggericht** — 22
**Dampfmühle u. Sägewerk** Anton, Kalchschmidt, Piłsudskistr. + — 10
**Gemeindeverband,** Nebenstelle — 14
**Kalchschmidt, Anton,** Wohn. — 30
**Kreishauptmannschaft,** Aussenst. — 5
**Landgemeinde Kolbuszowa Dolna** — 13
**Landgemeinde Kolbuszowa Gorna** — 12

**Polizei:**
**Gendarmerieposten** — 21
**Poln. Krim.-Pol.** — 15
**Poln. Polizeiposten** — 16
**Poln. Polizeiposten,** Niwiska — 19

**Post:**
**Deutsche Post Osten**
Amtsleiter — 2
Hauptschalter — 1
Öffentliche Sprechstelle

**Spółdzielnia Rolniczo-Handlowa,** Plug — 3
**Städtisches Sägewerk** + — 10
**Steueramt,** Narutowiczastr. 3 — 7
**Walter,** Ing., Piłsudskistr. — 26

## Komancza

**Lemkower Genossenschaftsverband,** Kreisgen. Sanok — 5

**Polizei:**
**Gendarmerieposten** — 2

**Post:**
**Deutsche Post Osten**
Öffentliche Sprechstelle

**Sammelgemeinde,** Hausnr. 182 — 4

## Koniusza

**Gemeindevorstand** — 1

**Post:**
**Deutsche Post Osten**
Öffentliche Sprechstelle

## Korczyna

**Beskiden Erdöl-Gewinnungs-Ges.,** mbH, Grube Węglowka — 3
**Gemeindeamt,** Ring — 2

**Polizei:**
**Poln. Polizeiposten** — 4

**Post:**
**Deutsche Post Osten**
Öffentliche Sprechstelle

## Korzenna

**De Laveau, Adam,** Wojnarowa — 3
**Nawrocki, Jan,** Lyczana — 1

**Polizei:**
**Poln. Polizeiposten** — 2

**Post:**
**Deutsche Post Osten**
Öffentliche Sprechstelle

**Sammelgemeinde** — 4

## Koscielec Pinczowski

**Gemeindeverwaltung** — 2

**Polizei:**
**Poln. Polizeiposten** — 3

**Post:**
Deutsche Post Osten
Öffentliche Sprechstelle

## Kosienice

**Anselm, Otto,** Meierhof, Olessow 4
**Gutsverwaltung,** Ciemierzawice, Meierhof 3

**Post:**
Deutsche Post Osten
Öffentliche Sprechstelle

## Koszyce

**Bierniederlage,** Ring 25 10
**Ciszewski, Stefan,** Gut. Majątek Morsko 6
**Guts- u. Mühlenverwaltung.,** Stanisław, Lech, Książnice Małe 7
**Hauptgemeinde,** Wesołastr. 18 5
**Lesniak, Alois,** Kohlenhdlg. d. poln. Schiffahrtsges. Krakau, Listopadastr. 11 9

**Polizei:**
Poln. Polizeiposten 4

**Post:**
Deutsche Post Osten
Amtsleiter 19
Öffentliche Sprechstelle
**Schutz, Marie,** Gut Wlostowice 8

## Kozlow b. Miechow

**Gemeindeamt** 2

**Polizei:**
Poln. Polizeiposten 3

**Post:**
Deutsche Post Osten
Öffentliche Sprechstelle

## Krempna

**Polizei:**
Gendarmerieposten 2

**Post:**
Deutsche Post Osten
Öffentliche Sprechstelle

## Kressendorf

**Arbeitsamt Krakau,** Nebenst., Krakauer Str. 10 1
**Baudienst,** Ringpl. 48

**Bürgermeisteramt,** Tenczynek 306 2
**Burggericht,** Ringpl. 21 32
**Elsenwerk,** Emanuel Kajzar, Czerna 21
**Elektrisches Büro,** Kościuszkistr. 255 25
**Gemeindeamt,** Nowa Góra 67
**Głownia, Andrzej,** Targowica 8
**Głownia, Roman,** Marktstr. 3

**Hauptverwaltung f. d. Staatsbetriebe,** Chrzanower Str. 36 22
Die Vermittlung verbindet mit:
Dir. Wolfgang Börngen
Sekretariat
Forstverwaltung
Sägewerk
Keramische Werke
Gestüt
Meierhof
Dir. W. Börngen, Wohn.

**Haus Kressendorf** 28
**Klosowski, Ladislaus,** Dr., Ring, Wohn. 29
**Korbiel, Piotr,** Kolonialw.-Gesch., Ring 34
**Kowarzyk, H., K., Ing. u. Braun, Wl., Ing.,** Niedźwiedzia Góra, Tenczynek 44
**Kreditkasse,** Krakauer Str. 66 10



**Kulczycki, Władysław** 46
**Ladwirtschaftliches Genossenschaftslager,** GmbH, Ringpl. 24 45
**Lewalski, Anton,** Gutsbes., Pisary 9
**Litozyt,** Inż. K. Domański u. J. Krupski, Jagiellońskastr. 144 56
**Meini, Julius,** AG, Marmeladenfbr., Tenczynek 4
**Müller, Heinrich,** Steinbruchbetr., Czatkowickastr. 385 41

**Ostbahn:**
Bahnhof, Güter-Gepäck- u. Expressgutabf. 23
**Oświecimski, Władysław,** Ringpl. 70 33
**Pastor,** O.O. Karmeliter Kloster, Czerna 57

**Polizei:**
Poln. Polizeiposten 5
**Poln. Polizeiposten,** Nowa Góra 47

**Post:**
Deutsche Post Osten
Amtsleiter, Ringpl. 25 93
Schalter, Briefabf., Auskunft 94
Telegrammaufnahme 98
Öffentliche Sprechstelle
**Reychan, Emilie,** Kohlengrosshdlg., Ringpl. 73 7
**Rybacki, Włodz.,** Mgr., Apotheker, Ringpl. 91 24
**Sammelgemeinde d. Stadt Kressendorf,** Gemeinde Rudawa 27
**Sozialversicherungskasse Krakau,** Nebenst., Legionówstr. 328 + 40
**Stadtkommissariat,** Stadtverwaltung 6
**Steinbruch u. Kalkwerk,** Henckel von Donnersmarck, Krakauer Str. 212 55
**Steinbruch Stara Sztolnia** 36
**Steinbrüche d. Galiz. Städte,** Betriebsltg. Miekinia, Ladestelle Krakau 49
**Steinbrüche d. Galiz. Städte,** Ladestelle Wola Filipowska 30
**Terma,** GmbH, Leichtplattenbau, Nawojowa Góra 50
**Terrazo,** Marmoranstalten 61
**Ubezpieczalnia Spoleczna w Krakowie,** Oddział, Legionów 328 + 40
**Waiseninstitut,** Pr. Siemaszki, Czerna 42
**Weinheber,** Dampf-Sägewerk u. Marmormühle, Krakauer Str. 295 31
**Wibrobeton, GmbH,** Rüttelbetonw., Fbr., Dąbrowa O/S, Krakauer Str. 39
**Wrona, Stanisł.,** Dr., Ring 38
**Wyka, Kazimierz,** Legionówstr. 430 26
**Wyka, Wojciech,** Targowica 400 43

## Kroczyce

**Polizei:**
Poln. Polizeiposten 3

**Post:**
Deutsche Post Osten
Öffentliche Sprechstelle

## Kroscienko a. Dunajec

**Burggericht**
**Gemeindeamt,** Ring 6
**Landwirtschaftliche Kreisenossensch.** mbH, Podhale, Jagiellońskastr. 144 2
**Oberförsterei** 4

**Polizei:**
Poln. Polizeiposten 5
**Poln. Polizeiposten,** Ochotnica 1

**Post:**
Deutsche Post Osten
Öffentliche Sprechstelle
**Strassenbauamt,** Strassenmstr. J. Blicharski, Jagiellońskastr. 484 3
**Tabakverkaufslager** Nr. 5, E. Alojzy Horbowy, Długa 116 7

## Krosno

**Allgemeine Versicherungs-Anst.** a. Gegenseitigkeit, Kreisinsp. 8
**Arbeitsamt Jasło,** Nebenst. 45
**Beskiden Erdöl-Gewinnungs-GmbH.** Abt. Ziegelei Polanka 28
Betriebsabt. Ost/1, Gartenstr. 16 14
Gasabt., Bahnhofstr. 496 44
Gruppe Ost, Łukasiewiczstr. 30 20
21
Gruppe Ost, Lebensmittelverteilung, Raffinerie 41
O/1, Sektionsleitg., Potok 3
O/1, „ Turaszówka 43
O/2, „ Równe u. Wietrzno 19
**Burggericht,** Rudolf-Hess-Str. 6 42
**Café Irma,** Inh. Irena Malecka, Rudolf-Hess-Str. 59
**Chemische Werke Askania,** Baultg., Bürobaracke, Walslebenstr. + 66
Walslebenstr. 12 56
Staffel, Walslebenstr. 57
Baultg. 68
**Czarnecki, A.,** Bierniedlg. Okocim, Paulstr. 3 69
**Deutsche Volksschule,** Claver Kloster, Łukasiewiczstr. 681 121
**Deutsches Geschäft,** Delikat., Getränke u. Lebensm., Klosterstr. 3 54
**Deutsches Haus,** Adolf-Hitler-Str. 109
**Drozd, Leon,** Kfm., Schulstr. 2 108
**Drwal, Tad.,** Baumat.-Lager, Krakauer Str. 36
**Dyll, Władysław,** Boczna-Krakauer Str. 797 67
**Expositur d. Kreisausschusses,** Spitalstr. 102
**Finanzamt,** Rudolf-Hess-Str. 6 34
**Gaebel, Reinhard,** Auto-Rep.-Werkst, Schlachthofstr. 708 29
**Johr, Artur,** Beton- u. Eisenbetonbau, Strassenbau, Hermann-Göring-Str. 113
**Kirchhof, Franz,** Asphalt u. Strassenbau, Alte Raffinerie 58
**Köhler, Erich,** Deutsche Werkst., Auto-Reperat. u. Fahrschule, Adolf-Hitler-Str. 12 52
**Kommunale Sparkasse** 105
**Krajkowski, Klemens,** Kfm., Vertr. d. Fa. Dobrowolski u. Morbitzer, Handels-Techn.-Büro Krak., Kletowkastr. 16 112
**Landkommissar,** Spitalstr. 106
11
12
**Landwirtschaftliche Genossenschaft,** Roseng. 2 25
**Leinenindustriewerke AG,** Spitalstr. 106 22
Bahnhof 23
**Losbauleitung 27 Biecz - Sanok,** Feldstr. 527 51
**Luszcz, Włodzimierz,** Spirit.-Grosshdlg., Krakauer Str. 33 104
**Niec, Jan,** Dr., Stadtarzt, Korczyńska 15 101
**Ortslazarett,** Poln Spital 37
**Ostdeutsche Spedition,** GmbH, Abrechnungsst., Krakauer Str. 361 38
**Plötz, Bruno,** Bauing., Spitalstr. 1 103

**Polizei:**
Gendarmerie-Standort 9
Sicherheitspolizei 15
**Poln. Polizeiposten** 10
**Poln. Polizeiposten,** Bratkówka 46
**Poln. Polizeiposten,** Miejsce Piastowe 48
**Polnische Glashütten, AG** 17

**Post:**
Deutsche Post Osten
Amtsleiter 2
Amtszimmer 1
Entstörungsstelle 180
Telegrammaufnahme 77
Öffentliche Sprechstelle
**Raffinerie Jedlicze** 30
**Raubenheimer, Curt,** Untern., Büro, Bahnhofstr. 111
**Rösner, A. u. H.,** Bauausführg. f. Hoch u. Tiefbaultg., Hermann-Göring-Str. 33
**Rösner, H.,** Gartenstr. 710 107
**Rüstungsbau,** Walslebenstr. + 56
**Rybaczewskyj, Seweryn,** Ing., Sanoker Str. 18 18
**Sägewerk,** Verwaltung E. Kain, Łukasiewiczstr. 40 64
**Schlachthaus** 31





**Schmalz, Helena,** Vertr. d. Saybuscher Bierbrauerei, Am Walle 6 116
**Sozialversicherungskasse Jasło,** Aussenst. 16
**Sperandio, Michael de,** Hoch- u. Tiefbau, Baust., Rudolf-Hess-Str. 4 65
**Spieker, Fritz,** Bauuntern., Bahnhofstr. 117
**Spolem,** Konsumverein, Bahnhofstr. 27
**Stachyrak, Józef,** Ing., Holzuntern. Krościenko Niżne 107 55
**Stadtkino,** Lichtspieltheater. Nr. 233. Spitalstr. 17 60
**Stadtkommissar,** Ringpl. 93 7
Wohn., Franziskanerg. 1 8
**Stadtverwaltung,** Ringpl. 93 6
110
**Sternitzke, Friedrich,** Landeskultur, Tief- u. Betonbau, Baubüro, Krakauer Str. 8 40
**Stoscheck, Gerhardt,** Leit. d. Techn. Büros d. Stadtverw., Pilsudskistr. 4 50
**Stronczyński, Czarnota, Bojarski,** Bauges., Hermann-Göring-Str. 726 63
**Strzala, Józef,** Leit. d. Elektr.-Werk., Kletowskastr. 51 4
**Szeptycki u. Kirste,** Leinenwarenfbr., Kletowkastr. 28
**Szubra u. Widziszewski,** Snop, Landw.-Handl.-Haus, Klosterstr. 4 32
**Tenerowicz, Fryderyk,** Holzwarenfbr., Gartenstr. 49
**Wahle, Norbert,** Kohlen- u. Koksgrosshdl., Klosterstr. 8 70
**Walde, Arthur,** Ing., Bauuntern., Brsl. I, Baubüro, Hermann-Göring-Str. 53
**Zollamt,** Spitalstr. 19 75
**Zollgrenzschutz,** Befehlsstelle 47

## Kruzlowa Wyzna

**Molkerei** 1

**Post:**
Deutsche Post Osten
Öffentliche Sprechstelle

## Kryg

**Beskiden Erdöl-Gew. Ges.,** mbH, Gruppe I Gorlice 18
**Beskiden Erdölgewinnungs-GmbH,** Gruppe West, Betriebsabt. West 2
Zentralbüro 4
11
Sektion III 3
Betrieb Elżbieta
Betrieb Ignacy
Betrieb Jerzy
Sektionsleiter, Wohn.
Sektion IV 1
Betrieb Joasia
Betrieb Szczęść Boże
Sektionsleiter, Wohn.
Sektion V 2
Betrieb Eugenia
Betrieb Polnin u. Wilno
Betrieb Malopolska
Betrieb Petrolea
Rotary-Anlage u. Magazin
Sektionsleiter. Wohn.
Elektrotechn. Abt. 10
**Krol,** Dir., Wohn. 15
**Miot** 14

**Post:**
Deutsche Post Osten
Öffentliche Sprechstelle
**Selbstschutz,** b. d. Besk. Erdölgew. GmbH, Gruppe West II 19

## Krynica

**Apotheke z. Engel,** Mgr. H. Nitribitt, Kurhotel 326
**Arbeitsamt Neu-Sandez,** Nebenst. 329
**Baetz, Herbert,** Referent, Haus Melsztyn, Pułaskistr. 370
**Beskid,** Kohlengrosshdlg., GmbH, Haus d. K.K.O., Kraszewskistr. 353
**Beskid,** Kohlenhandelsges. mbH, Tow. handlu weglem, Kohlenlager, Güterbahnhof 354
**Bladowska, Julia,** Polnag. 326 324
**Deutsches Geschäft,** Leopold Tempel, Neues Kur-Hotel 373
**Försterei Kopciowa** 304
**Genossenschaft,** Spółdz. Samopomoc, Pilsudskistr. 278 364
**Kreissparkasse Krakau,** Zweigst., Kom. Kasa Oszczędn. Pow. Krakau. Oddz. 333
**Kurhotel,** Hauszentrale + 327
+ 315
**Kur-Kino** d. Heilbades 342
**Kurverwaltung, Stnatl.,** Kurdir. Nave, Büro + 303
Hauszentr. + 315
+ 327
Kurgärtnerei, Ogrodowastr. 365
Schutzhütte Jaworzyna 363
**Mikler, Rudolf,** Bürgermstr., Pilsudskistr. 539 352
**Nave,** Kurdir. u. Stadtkommissar, Büro + 303
Wohn. + 315
+ 327
**Okocimer Bier Vertretung,** Zastepstwo Browaru Okoc., Jan Pawelec, Markthalle 7, Kraszewskistr. 1 368

**Ostbahn:**
Bahnhof 308
Güterabfertigung 319
**Parkbergkaffee,** Petronela Maciejewska, Parkberg 335
**Pension Farys,** Ogrodowag. 426 332
**Pension Mewa,** Pächter Peter Melnyk, Bulwary Dr. Dietla 369
**Pfarramt,** Mochnaczka 341

**Polizei:**
Gendarmerieposten 334
Sicherheitspolizei 337
Sicherheitspolizei, Muszyna 367
Poln. Polizeiposten 307

**Post:**
Deutsche Post Osten
Amtsleiter 311
Amtszimmer 317
Entkartung 344
Hauptkasse 322
Annahme 312
Telegrammaufnahme 320
Fernamt 00
Entstörungsstelle 8
Öffentliche Sprechstelle
**Ruch, AG,** Buchhandlg. Das Neue Kurhaus 357
**Sager u. Woerner,** Hoch-Tief u. Strassenbau 375
**Sammelgemeindeverwaltung,** Krynica-Dorf 345
**Saybusch,** Biervertr., Villa Schwarz, Kraszewskistr. 331
**Schupianyj, Mychajlo,** Angestelter d. Ukrain. Hilfskomitee, Pension Odaliska, Kościuszkistr. 219 372
**Smolynskyj, Johann,** Dr., Arzt, Villa Lidia, Pułaskistr. 405 313
**Sozialversicherungskasse,** Neu-Sandez, Nebenst. 325
**Stadtkommissar u. Kurdirektor** Nave, Büro + 303
Wohn. + 315
+ 327
**Stadtkommissar,** Stadtverwltg., Rathaus, Kraszewskistr. 305
**Städtische Feuerwehr** 355
**Strassenbauamt,** Strassenmstr. Joh. Przyborowski, Słotwina 310
**Ukrainischer Genossensch. Verband,** Villa Vogel, Pilsudskistr. 248 321
**Ukrainisches Genesungsheim** f. polit. Gefangene 328
**Ukrainisches Hilfskomitee** f. d. Kr. Neu Sandez, Dietla 262 371
**Zollgrenzschutz,** Bezirkszollkomm. G. 306

## Krzywcza a. San

**Polizei:**
Poln. Polizeiposten 1

**Post:**
Deutsche Post Osten
Öffentliche Sprechstelle

## Ksiaz Wielki

**Gemeindeverwaltung** 2
**Gutsverwaltung,** Janusz Zdziechowski, Rzedowice 4
**Haller-Hallenburg, Helena,** Gut Mianocice 6

**Polizei:**
Poln. Polizeiposten 3

**Post:**
Deutsche Post Osten
Öffentliche Sprechstelle
**Staatsjagdverwaltung,** Schloss 1

## Kurylowka

**Gemeindeamt,** Nr. 253 2

**Post:**
Deutsche Post Osten
Öffentliche Sprechstelle

## Labowa

**Bujak, Andr.,** Pächter d. Sägewerkes 7

**Polizei:**
Gendarmerieposten 3

**Post:**
Deutsche Post Osten
Öffentliche Sprechstelle
**Sammelgemeinde,** Haus 64 4
**Schreiner, Hugo,** Pächter d. Sägewerkes, Nowa Wieś 6
**Zajac, Kazimierz,** Försterei 5

## Lacko

**Polizei:**
Poln. Polizeiposten 1

**Post:**
Deutsche Post Osten
Öffentliche Sprechstelle
**Sammelgemeinde-Verwaltung,** Büro, 3
**Staatliche Oberförsterei,** Zyndramstr. 97 7

## Laczki Kucharskie

**Polizei:**
Poln. Polizeiposten 4

**Post:**
Deutsche Post Osten
Öffentliche Sprechstelle

## Lacnkorona

**Gemeindeverwaltung** 5
**Haus Krakau-Land,** Erhard Mayke 3
**Hennig, J.,** Ing., Villa Erika 7

**Polizei:**
Poln. Polizeiposten 4

**Post:**
Deutsche Post Osten
Öffentliche Sprechstelle

## Lancut

**Balucliński,** Gasthaus, Hotel 26
**Bezirksausschuss Süderdamm** 17
**Boromeerinnenkloster,** Anst. u. Schule 7
**Brauerei,** Graf Alfr. Potocki 16
**Burggericht** 46
**Danielewicz, K.,** Hotel-Rest., Holzwollefbr., Wolina 20
**Dwernicki, Szczesny,** Dir. d. Güter d. Graf Potocki 2
**Elektrizitätswerk** 28
**Försterei,** Wydrze, Biedaczów, Brzoza Królewska, Palast Julin d. Graf Potocki 4
**Gärtnerei d. Graf Potocki,** Tuchfbr., Rakszawa 10
**Gasaccumulator-Fbr.** 29
**Güterverwaltung** d. Graf Potocki 8
**Heil, Otto,** Baugesch., Fleischerg. 3 37
**Jedliński, Johann,** Dr., Arzt, Süderdamm 12 3
**Kindraczuk, Wlodimir,** Dr., Arzt 13
**Kosielski, Bronislaus,** Gen.-Bevollm. d. Graf. Alfr. Potocki, Schloss 27
**Kreiskommunalsparkasse** 24
**Landwirtschaftsladen** 30
**Likörfabrik** d. Graf. Potocki 15
**Majewski, Kaz.,** Dr., Arzt, Sokolstr. 15 21
**Meierhof Gluchow,** Gräfl. Potockische Gutsverw. 32
**Meierhof Gorne,** Gräfl. Potockische Gutsverw. 33
**Meierhof u. Gestüt** d. Graf. Potocki, Albigowa, Forsthaus Stypa 9

### Ostbahn:
Fahrdienstleiter 34

### Polizei:
**Gendarmerieposten** 35
**Poln. Polizeiposten** 43
**Poln. Polizeiposten,** Czarna 42

### Post:
**Deutsche Post Osten**
Amtsleiter 0
Brief- u. Geldannahme 18
Briefeingangs- u. Abgangsstelle 25
Öffentliche Sprechstelle

**Radloff, B.,** Tief- u. Strassenbau, Süderdamm 2 40
**Raffinerie** d. Graf. Potocki 6
**Schafkässefabrik Beskid,** Leit. Emil Masnyj, Ringpl. 45
**Schloss,** Graf Alfr. Potocki 5
**Schlossverwaltung** d. Graf Potocki 22
**Staatliche Oberförsterei** 41
**Stadtverwaltung** 12
**Steueramt** 23
**Tuberkulosenfürsorgestelle,** Brauereistr. 8 31
**Tuchfabrik Rakszawa** 19
**Walde, Artur,** Ing., Krakauer Str. 44
**Waldverwaltung** d. Graf. Potocki, Oberförst. Dąbrowski, Potok 14
**Wierciński, Juliusz,** Schlammbadstr. 12 11
**Zieliński, Roman,** Apotheke, Ringpl. 1

## Lapanow über Myslenice

**Gemeindeverwaltung** 4

### Polizei:
**Poln. Polizeiposten** 3

### Post:
**Deutsche Post Osten**
Öffentliche Sprechstelle

## Letkowice

**Gemeindeverwaltung** 2
**Molkereigenossenschaft Przyszłość,** Radzienice 3

### Polizei:
**Poln. Polizei-Wache,** Radzienice 4

### Post:
**Deutsche Post Osten**
Öffentliche Sprechstelle

## Letownia b. Jordanow

**Gemeindeverwaltung** 1
**Kempner, Marian,** Meierhof 2

### Polizei:
**Poln. Polizeiposten** 3

### Post:
**Deutsche Post Osten**
Öffentliche Sprechstelle

## Lezajsk

**Bürgermeister** 9
**Burggericht** 21
**Dampfsägemühle,** Forstverw. Graf. Alfr. Potocki, Klosterg. 8
**Gancarz, Wladyslaw,** Strommstr., Sanstr. 8 13
**Landwirtschaftliche Genossensch.,** Skladnica, Mickiewiczstr. 10 7
**Mirek, Jan,** Hotel u. Rest., Żwirki-Wigury-Str. 2 27

### Ostbahn:
Bahnhof 6

### Polizei:
**Poln. Polizeiposten** 14
**Poln. Polizeiposten,** Giedlarowa 15

### Post:
**Deutsche Post Osten**
Amtszimmer 3
Telegrammaufnahme 53
Öffentliche Sprechstelle

## Limanowa

**Allgemeine Versicherungsanstalt,** Kreisinsp., Krakauer Str. 186 27
**Arbeitsamt Neu-Sandez,** Nebenst. 8
**Beskiden Erdölverarbeitungsgesellschaft** 2
**Burggericht** 26
**Forstinspektion, Aussenst.,** Pilsudskistr. 11
**Gemeindeverwaltung,** Limanowa-Land 10
**Gut Jodlownik,** Komm. Betriebsführer 9
**Kreditgenossenschaft,** Kościuszkistr. 19 34
**Landkommissar,** Oeffentliche Verwaltung, Pilsudskistr. 33
**Landkommissar** 17
**Landwirtschaftl. Genossensch. Kosa,** Ring 31
**Magistrat** 16
**Molkerei, Łososina Górna** 12

### Ostbahn:
Bahnhof 10
**Pfarramt,** Mecina 15
**Pikowna, R.,** Altdorf 14

### Polizei:
**Gendarmerieposten** 25
**Poln. Polizeiposten** 23
**Polnische Kaufleute u. Eierfassungsstelle,** Genossenschaft. Ring 16 40

### Post:
**Deutsche Post Osten**
Amtsleiter 41
Schalter. Auskunft 43
Entstörungstelle 44
Öffentliche Sprechstelle

**Sozialversicherungskasse Neu-Sandez,** Nebenst. 30
**Sparkasse,** Pilsudskistr. 31
**Vinnowa,** Strass.-Bauges. mbH. Czarneckistr. 3 38

## Lipinki

**Beskiden-Erdöl-Gewinnungs,** GmbH, Gruppe West, Betriebsabt. West 2
Sektion I 4
Sektionsleiterwohn.
Sektion II 5
Betrieb Jasło
„ Jasło, Gasbohrung
Sektionsleiterwohn.

**Gemeindeamt** 10
**Ginalski, H.,** Spójnia Libusza 1
**Gut Byszewski** 6

### Polizei:
**Poln. Polizeiposten** 11

### Post:
**Deutsche Post Osten**
Öffentliche Sprechstelle

## Lipnica Murowana

**Gemeindeamt** 2
**Ledochowski, Mieczyslaw,** Gut Lipnica Dolna 3

### Polizei:
**Poln. Polizeiposten** 4

### Post:
**Deutsche Post Osten**
Öffentliche Sprechstelle

## Lisia Gora

**Gutsverwaltung, Łukowa** 4

### Polizei:
**Poln. Polizeiposten** 2

### Post:
**Deutsche Post Osten**
Öffentliche Sprechstelle

## Liszki

**Burggericht** 5
**Gemeindeverwaltung** 3
**Gutsverwaltung Piekary** 1

### Polizei:
**Poln. Polizeiposten** 6

### Post:
**Deutsche Post Osten**
Öffentliche Sprechstelle

## Lososina Dolna

**Dąbrowska, Irena** 4
**Fasuga, Józef,** Pfarrer, Jakobkowice 6
**Myczkowski, Józef,** Schulleiter, Jakobkowice 5

### Polizei:
**Poln. Polizeiposten** 3

### Post:
**Deutsche Post Osten**
Öffentliche Sprechstelle

**Sammelgemeinde** 2
**Solotom, Emil,** Förster 7
**Szczygiel, Pawel,** ks., Bilsko-Rocmirowa 1

## Lubzina

### Polizei:
**Poln. Polizeiposten** 2
**Poln. Polizeiposten,** Paszczyna 4

### Post:
**Deutsche Post Osten**
Öffentliche Sprechstelle

**Skoluba, Tad.,** Dwór Lubzina 3

## Lukowica

**Gemeindeverwaltung** 3

### Polizei:
**Poln. Polizeiposten** 2

### Post:
**Deutsche Post Osten**
Öffentliche Sprechstelle





## Mackowice

### Polizei:
**Poln. Polizeiposten** 1

### Post:
**Deutsche Post Osten**
Öffentliche Sprechstelle

**Skibniewski, Ludwig von,** Malerhof, Schloss 2

## Majdan Krolewski

**Försterei Brzostowa Góra,** Nr. 110 11
**Landgsmeinde** 3

### Polizei:
**Poln. Polizeiposten** 7

### Post:
**Deutsche Post Osten**
Öffentliche Sprechstelle

## Makow Podhalanski

**Bürgemeisteramt,** Pilsudskistr. 23 7
**Dluciak, M.,** Holzhdlg., Bahnhofstr. 13
**Eisenbahnererholungsheim d. Ostbahn** 16
**Forstverwaltung Zawoja** i. Besk.-Gebirge, Magazin 14
**Gemeindeamt, Ring** 6
**Gostyński, Aleksander,** Vertr. d. Fa Tadeusz Trzebiński, Kirchenstr. 434 23
**Holzwarenfabrik,** Gebr. Jon. Adolf Borowy
**Klee u. Jäger,** Ing., Bauuntern., Pilsudskistr. 42 17
**Kreisgenossenschaft Podhale,** Filiale, Ringpl. 414 22

### Polizei:
**Poln. Polizeiposten** 11

### Post:
**Deutsche Post Osten**
Amtsleiter 4
Öffentliche Sprechstelle

**Probostwo**
**Staatliche Oberförsterei, Haus Rawski** 18
**Zollgrenzschutz,** Bez.-Zollkommissar 8

## Manasterz

### Polizei:
**Poln. Polizeiposten** 1

### Post:
**Deutsche Post Osten**
Öffentliche Sprechstelle

## Maniowy

**Baka, Andrzej,** Bäckerei 4
**Jurek, Jan,** Kfm. 1
**Landwirtschaftliche Kreisgenossenschaft Podhale** 3

### Post:
**Deutsche Post Osten**
Öffentliche Sprechstelle

## Mecina

### Polizei:
**Poln. Polizeiposten** 2

### Post:
**Deutsche Post Osten**
Öffentliche Sprechstelle

## Medrzechow

**Gemeindeverwaltung** 5

### Polizei:
**Poln. Polizeiposten** 4

### Post:
**Deutsche Post Osten**
Öffentliche Sprechstelle

## Michalowice

**Dąbrowski, Tad.,** Gutsbes. 7
**Gemeindevorstand** 4

### Polizei:
**Poln. Polizeiposten** 6

### Post:
**Deutsche Post Osten**
Öffentliche Sprechstelle

**Sidorowa-Dyakowska, Jadwiga,** Gut Mlodziejowice 5
**Szlichciński, Alexander,** Mühlenbes. 3

## Miechow

**Allgemeine Feuerversicherungsanstalt,** Spitalstr. 17 39
**Apotheke,** Tad. Skowera, Ringpl. 13 76
**Arbeitsamt Krakau,** Nebenst., Słowackistr. 21 19
**Aussenstelle d. Strassenbaudienstst.** Krakau, Pierackistr. 7 26
**Baczyński, Julian,** Dr., Kreistierarzt, Pow. lekarz vet., Krummstr. 13 70
**Berkelhammer, B.,** Komm. Ltg., Dampfsägewerk u. Holzindustrie, Poradów 67
**Burggericht,** Kl. Marktpl. 1 62
**Deutsches Haus,** Krummstr. 22 95
**Elektrizitätswerk,** Wolbromer Str. 22 15
**Forstschutzkommando,** III. Zug./8. Hundertschaft, Spitalstr. 23 64
**Gemeindeamt,** Jaksice 73
**Gemeindeverwaltung,** Wielko-Zagorze, Zagorzyce 81
**Grosshandelsgesellschaft,** Jagiellońskastr. 3 80
**Ignis, T. Sumera u. Co,** Kohlengrosshdlg. u. Baumat., Kilińskistr. 2 83
**Jaskolski, Kazimierz,** Kfm., Jagiellońskastr. 3 52
**Jeżewska, St.,** Druckerei, Jagiellońskastr. 3 77
**Komczyński, Ludwig,** Dr. med., Facharzt f. inn. Krankh., Ringpl. 12 58

### Kreishauptmann
Gemeindeverband, Komorower Str. 8 11
Abteilung L 1 10
Gottwald, Wohn., Jagiellońskastr. 14 48
Kreisschaulrat, Wohn., Jagiellońskastr. 5 47
Poln. Baudienst, Spitalstr. 31 71
Stabsleiter Sierk, Wohn., Jagiellońskastr. 14 48
Stellvertr. d. Krhptm. Dr. Ditrich, Wohn., Jagiellońskastr. 10 22
Kraftfahrer Pyka 42

**Kreishauptmannschaft,** Wolbromer Str. 28 14
**Kreiskrankenhaus,** Spitalstr. 24 55
**Kreis-Landw. Handelsgenossensch.,** Ringpl. 1 + 74 34
+ 75
**Kreislandwirt** d. Kreishauptmanchaft, Jagiellońskastr. 7 87
**Kreisschulrat,** Wolbromer Str. 20 16
**Kreissparkasse,** Kom. Kasa Oszcz. 23
**Kreiswaisenhaus,** Schulstr. 36

**Landrat,** Wolbromer Str. 28 21
**Landwirtschaftliche Kreis-Handelsgenossenschaft,** Zentralst. Krakau, Ring 1 + 74
+ 75
**Melnyczuk, Emil,** Dr., Kreisarzt, Ringpl. 9 50
**Michniewicz, Kazimierz,** Buchhalter, Słowackistr. 88
**Molkereigenossenschaft** Slawice 79
**Mühle Marymont,** Spitalstr. 10 28
**Niklewicz, Stanislaus,** Baumaterialienhdl., Sienkiewiczastr. 36 86
**Notar, Aleksander Aydukiewicz,** Dr., Pierackistr. 12 78
**Oberförsterei** 53

### Ostbahn:
Bahnhof 59

**Ostrowska, Jolanta,** Trinkbrantweingrosshdlg., Wolbromer Str. 36 90

### Polizei:
**Gendarmeriezug** 20
**Gendarmerieposten** 49
**Sicherheispol.,** Kriminalpol. 68
**Poln. Polizei,** Kreiskommando 30
**Poln. Polizeiposten** 44
**Poln. Polizeiposten,** Kalina Wielka 61

**Polnisches Rotes Kreuz,** Kl. Marktpl. 2 31
**Polnisches Wasserwirtschaftsamt,** Distr.-Verwltg. Krakau, Wolbromer Str. 31 35

### Post:
**Deutsche Post Osten**
Amtsleiter, Słowackistr. 13 13
Amtszimmer 29
Briefausgabe 96
Entstörungstelle 41
Telegrammaufnahme 99
Öffentliche Sprechstelle

**Rudzki, Alfred,** Gut Zarogów 63
**Sozialversicherungskasse Krakau,** Nebenst., Kopernikstr. 14 + 18
**Społem,** Verband d. Konsumgenossensch., Zweigndlg., Wolbromer Str. 36 66
**Stadtverwaltung,** Magistrat, Bürgermeisteramt, Komorower Str. 8 46
**Steueramt,** Kl. Marktpl. 3 25
**Terajewicz, A.,** Dr., Bürgerstr. 1 12
**Ubezpieczalnia Spoleczna,** Krakau, Oddz., Kopernika 14 + 18
**Zdziechowski, Alfred,** Gut Klonów 72
**Ziołkowska, Wladyslawa,** Bierniedlg. u. Selterwasserfbr., Ringpl. 84
**Związek Plantatorów Tytoniu,** Podmiejska Wola 1 37

## Miechow Charsznica

**Apotheke,** Jadwiga Skowera 15
**Bielecki, Stanislaus,** Restaur. 22
**Gemeindeamt,** Tczyca 19
**Gemeindeverwaltung,** Chodów 27
**Gemeindeverwaltung,** Szreniawa 21
**Goldkorn, Bernhard,** Eisengiesserei 18
**Grodzicki, Jerzy,** Gut Pogwizdów 12
**Kozłowski, Jan,** Ujejów 5
**Kozlowski, Tomasz,** Gutsbes., Przybysławice 6
**Kreismolkerei-Genossenschaft,** Szarkowianka 17
**Labedz Kaffeesurogate-Fbr., AG** 14
**Landwirtschaftliche Kreis. Handelsgenossenschaft,** Bahnhofstr. 36 24
**Lejman, Stanisl.,** Arzt, Miechower Str. 1 23
**Malatyński, A.,** Spirutus-Reinigungsanst. 11
**Mühle Polonia** 2

### Ostbahn:
Bahnhof 20

### Polizei:
**Poln. Polizeiposten** 5

### Post:
**Deutsche Post Osten**
Postbüro, Amtsleiter 58
Postschalter 59
Öffentliche Sprechstelle

**Przyszłość Konsumgenossenschaft** 18
**Swiatek, Roman,** Marmeladenfbr. 1
**Szankowski, Antoni,** Gut Kepie 13
**Uchto, Johann,** Brenn- u. Baustofflager 16
**Wloczewski, Marian,** Dr., Arzt, Andermannstr. 34 3
**Zych, Gustaw,** Arzt, Szkolnastr. 30

## Mielec

**Allgem. Versicherungsanstalt auf Gegenseitigkeit,** Kreissinsp., Zacisze 966 56
**Appel u. Fritz,** Kiesbaggerei Rzochów, Bauuntern. Deba-Mielec, Kościuszkostr. 34 + 54

**Arbeitsamt Tarnów,** Nebenst., Pilsudskistr. 24 70

**Baeumer & Loesch,** Ingenieurbauten Baust., Kościuszkostr. 34 3
**Bauaufsicht b. Flugzeugwerk** 63
**Bettfedernfabrik Esheje,** Zweigst., vorm. Les plumes de Pologne 34
**Bürgermeister** 26
**Burggericht,** Kościuszkostr. 12a 74
**Cienciala, Theodor,** Dr., Arzt, Pilsudskistr. 18 1
**Conditorei u. Kaffee,** Stanislaw Karpowicz, Pilsudskistr. 40 62
**Eiersammelstelle,** Pilsudskistr. 7 32
**Elektrische Überlandanlagen,** AG, Tarnów, Ozet, Büro 40
**Epidemiespital,** Sienkiewiczstr. 49 55
**Finanzinspekteur,** Kościuszkostr. 2 + 50
**Fitzermann, Ed., L.,** Beauftr. f. d. Korbweidenerfassg. d. landwirtschaftl. Zentralst., Pilsudskistr. 11 47
**Flugzeugwerke** 125
Betriebsführer Dir. Thiel, Block 28 + 130
Dir. Kleinemeyer + 131
**Frank, Apolinary,** Dr., Bürgermstr., Kościuszkostr. 3 127
**Gemeinde Mielec-Land** 15
**Gernhard, Wilhelm,** Ing., Block 27 67
**Gutsverwaltung,** Graf Karl Tarnowski, Schloss Chorzelów 14
**Gutsverwaltung,** Ossolineum, Piątkowiec 17
**Gutsverwaltung,** Wojsław 41
**Hecker, Fritz u. Appel,** Bauuntern., Deba-Mielec + 54
**Hennig, J.,** Forstfiskus, Poręby Grunowskie 93
**Hennig, Josef,** Bauing., Untern. f. Hoch- u. Tiefbau, Wohn., Kościuszkostr. 96
**Hurtowny Skład Piwa Okocimskiego,** Dr., T. Stelmachowicz u. P. Żelasko, Ringpl. 18 8
**Kiesbaggerei Rzochow,** Ing. Appel u. Fritz, Bauuntern. Kościuszkostr. + 54
**Kleinemeyer, Erich,** Betriebsdir., Ob.-Ing. + 131
**Kleinpolnische Handelsges.** mbH, Krakau, Zweigst., Małop. Spółka Handl., Kędziorag. 188 31
**Kommissarische Verwaltung d. Mühle u. d. Sägewerkes Zuckerbrodt** 7
**Konsum,** Pilsudskistr. 11 19
**Kozlar, Johann,** Gutspächter, Wola Mielecka 100
**Kreisgenossenschaft Zniwo,** Spółdzielnia Roln. Handlowa, Zentrale Debica, Fil. 23
**Kreiskommunalsparkasse,** Komunaln. Kasa Oszcz. 38
**Kreislandwirt d. Kr. Dębica,** Kościuszkostr. 25
**Krempl,** Forstmstr, Villa Kazany 134
**Krolikiewicz, H.,** Przemysł Drzewny, Holzindustrie, Kędziorastr. 104 94
**Landkommissar,** Wohn. 75
**Landrantsamt,** Kościuszkostr. 24
**Mühle, Olga,** Rzemień 148
**Oberförsterei 6** d. Forstinsp. Tarnów 91

### Ostbahn:
Bahnhof 13

**Pawlak, Stanislaw,** Dost. wszelk. mat. drzewn. i posadzek, Polnastr. + 85
**Pawlak, Stanislaw,** Bauuntern., Ing. Bauten, Pilsudskistr. 22 86

### Polizei:
**Gendarmerieposten** 43
**Poln. Polizeiposten** 2

**Polnische Wasserwirtschaft,** Pol. Urz. Gospod. Wod., Pilsudskistr. 24 35

### Post:
**Deutsche Post Osten** 18
Amtsleiter
Amtszimmer, Zeitungs- u. Rundfunkstelle 5
Geld- u. Briefannahme, Landabfertigung 6
Telegrammaufnahme 10
Entstörungsstelle 64
Öffentliche Sprechstelle

**Prytyka, Aleks.,** Wirtschaftsführer, Legionówstr. 40 36
**Przedsiębiorstwo, Inż., Budowlane,** Stanisław Pawlak, Polnastr. + 85
**Reichsumsiedlungsges.** mbH, Zweigst., Kościuszkostr. 4 33
**Rolnik, Kaysiewicz,** Kościuszkostr. 3 16
**Schieschke, Horst,** Bauaufsichts-Ing. R. L. M., Siedlung Block 69
**Senft, Alfred,** 3. Maistr. 10 27
**Sodawasser-Fabrik,** Wanda Szymańska, 3. Maistr. 10 51
**Soldatenkino** 59
**Spolem,** Verband d. Konsumgenossenschaften, Filiale, Kilińskistr. 32 58
**Starak, Zbigniew, Hans,** Saybuscher Biermiederl., Sandomierskastr. 33 42
**Steueramt,** Kościuszkostr. 2 + 50
**Strassenbauamt,** Dienstst. Reichshof. Losbauführung, Reg. Gen.-Gouv., Pilsudskistr. 24 20
**Strassenbauges., W. Schallinger u. Co.,** Wien, Zweigndlg. Krakau, Baubüro, Kościuszkostr. 71 22
**Thiel, Raphael,** Dir. Betriebsf., Dipl.-Ing., Block 28 + 130
**Tow. Inż.-Budowl.,** Ing. u. Baubüro, Kościuszkostr. 37 18
**Umspannwerk Borek** d. Elektr. Ueberlandanl., AG, Tarnów, Ozet 89
**Werynski Stanislaw,** Kościuszkostr. 24 37
**Zentralverwaltung f. Güter u. Wälder,** Andrzej Oborski, Legionenstr. 49 39
**Ziarno, Stefanek,** Sienkiewiczstr. 50 21

## Modlnica

**Kanski, Władysław,** Tomaszowice 2

### Post:
**Deutsche Post Osten**
Öffentliche Sprechstelle

## Mogila

**Ciepiela, Jan,** Bürgermeister der Sammelgemeinde 10
**Gemeindeverwaltung** 8
**Klenka, Józef,** Geschäftsl., Turbinenmühle u. Karwiner Biermiedlg. 13
**Kunz, Ignaz,** Getr.-Grossvertr., Mühlenwächter 4

### Polizei:
**Poln. Polizeiposten** 7
**Poln. Polizeiposten, Bieńczyce** 9

### Post:
**Deutsche Post Osten**
Öffentliche Sprechstelle

## Mogilany

**Chorabik, Józef,** Bürgermstr. d. Gemeinde Świątniki Górne 3
**Konopka, Helene,** Gutshof 4
**Kossak, Leo, von,** Ing., Gutsverwaltung Konary 2

### Polizei:
**Poln. Polizeiposten** 1

### Post:
**Deutsche Post Osten**
Öffentliche Sprechstelle

## Moscice

### Polizei:
**Poln. Polizeiposten** 2

### Post:
**Deutsche Post Osten**
Öffentliche Sprechstelle

## Mrzyglod

### Polizei:
**Poln. Polizeiposten** 2

### Post:
**Deutsche Post Osten**
Öffentliche Sprechstelle

## Mszana Dolna

**Burggericht** 5
**Gemeindeamt,** Mszana Górna, Eisenbahnstr. 4
**Gemeindeamt** 7
**Kräuter u. Landwirtschaftl. Präparate-Verwertung,** Dipl.-Ing. A. Madeyski, Villa Warta 6
**Krasińska, Gräfin** 8

### Polizei:
**Poln. Polizeiposten** 3

### Post:
**Deutsche Post Osten**
Öffentliche Sprechstelle

**Staatliche Oberförsterei** 9
**Warchunek** 1

## Muszyna

**Burggericht,** Pierackistr. 12
**Gemeindeverwaltung** 9

### Ostbahn:
Bahnhof 7
**Ostholzbau, AG, Werk** 3

### Polizei:
**Poln. Polizeiposten** 2

### Post:
**Deutsche Post Osten**
Öffentliche Sprechstelle

**Staatliche Oberförsterei,** Muszyna 5
**Staatliche Oberförsterei,** Muszyna. Försterei Majdan 6
**Stadtverwaltung,** Ringplatz 75 4

## Myslenice

**Allgemeine Versicherungsanstalt a. Gegenseitigkeit, Kreisinsp.,** Powsz. Zakł. Ubezp. Wzaj., Insp. Pow., Jagiellońska 11 54

**Arbeitsamt,** Nebenst. 15

**Burggericht,** Lubomirskistr. 3 13
**Dźwignia,** Konsumgen., Ring 11 27
**Freiwillige Feuerwehr,** Zakopaner Str. 14 55
**Gemeindeverwaltung** 22
**Golawiecki, Anton,** Schlossereiwerke 23
**Holuj, Jan,** Dampfsägewerk, Tischlerei, Elektr.-Werk, Bauuntern. 32
**Jodlowski, A.** 17
**Kreissparkasse** Krakau, Zweigst. 25
**Landkommissar,** Ringpl. 16
**Landkommissar,** Wohn., Wyspiańskistr. 14
**Landwirtschaftliche Genossenschaft Niwa,** Ringpl. 3
**Niezgoda, Johann,** Strassenmstr. d. Strassenbaudienstst. Krak., Zarąbie 66
**Oberförsterei,** Bocheńskastr. 13 11
**Oeffentliche Landwirtschaftliche Vorbereitungsschule,** Wiejska 99a 59





### Polizei:
**Gendarmerieposten** 28
**Sicherheitspol.,** Kriminalpil. 47
**Poln. Polizeiposten** 12

### Post:
**Deutsche Post Osten** 20
Amtsleiter
Agenturen-Zeitungs- u. Rundfunkstelle 42
Annahme 35
Hauptkasse 21
Telegrammaufnahme 40
Entstörungsstelle 33
Öffentliche Sprechstelle

**Salwa, Ferdynand,** Okocimer Bierniederl. 43
**Stadtverwaltung,** Ring 29
**Steueramt** 34
**Szumski, Władysław,** Dr., Kreisarzt, Bocheńskastr. 1 26
**Waga, Józef,** Dr. Bürgermstr., Lubomirskistr. 53 53
**Wasserbauamt,** Strommstr. 41
**Wi-Wo,** Wiktor Wójcik, Schuhfbr. 18
**Wójcik, Stanisław,** Besk.-Brauerei, Seybusch. Bierndlg., Joselewicza 7 10

## Nawojowa

**Kohut, Brüder,** Giesserei u. Masch.-Fabr. 7
**Ostholzbau,** AG 4

### Polizei:
**Poln. Polizeiposten** 3

### Post:
**Deutsche Post Osten**
Öffentliche Sprechstelle

**Stadnicki, Adam,** Graf, Kasse 5
Schloss 6

## Neumarkt/Dunajec

**Allgemeine Zwangsverschicherungsanst.,** AG, Kreisinsp., Gazdów 2 61
**Arbeitsamt,** Kazimierza Wielka 24
**Bezirksmolkerei,** Mleczarnia Okręgowa, Kościuszko str. 6 71

**Bezirkszollkommissar,** Spitalg. 9 6

**Bryk, Stefan,** Dr. med., Kreisarzt, Kokosko + 42
**Budyn, Ladislaus,** Kowaniec 11 25
**Bürgermeisteramt u. Städt. Unternehmungen,** Ringpl. 9
**Burggericht,** Szerokastr. 1 51
**Chojnacki, Józef,** Kfm., Krasińskig. 15 70
**Deutsche Kasinogesellschaft,** Slowackipl. 59
**Deutsche Volksschule,** Nadwodna 52
**Deutsches Geschäft,** Ringpl. 43
**Donner.** Dr., Kreishauptmann-Vertr., Pilsudskistr. 49
**Dudziński, Potuczek, Rayski,** Kalkwerke u. Steinbr. Szaflary u. Rogoznik, Pilsudskistr. 69
**Edel, Dietrich,** Mickiewiczastr. 2 56
**Gaczol, Czesław,** Bierverlag, Lange Str. 84 63
**Gefängnis,** Szerokastr. 11 35
**Gemeindeamt** Ludzmierz 41
**Geyer, Fr.,** Dunajec, Kohlengrosshdl., Ringpl. 65
**Habura,** Fleischw.-Gesch., Ringpl. 29
**Hobag, Holzbau,** AG, Sägewerk 28
**Jaskierski, Jan,** Eisenwarenlager u. Baumat., Ringpl. 28 64
**Jung, Henryk,** Zahnambulator. 26
**Kablah, J.,** Ziembicki, Holzgrosshdl., Pilsudskistr. 43 40
**Krankenhaus,** Spitalg. 21

### Kreishauptmannschaft:
Kreishauptmann, Slowackipl. 4 + 4
Wohn., Kokosko + 42
Vermittlungstelle, Slowackipl. 4 + 5
Abt. Ernährung u. Landwirtschaft, Markt. 4 48
Landbewirtschaftungstelle, Tierzuchtamt 11
Kreisarzt Dr. Bryk, Markt 6 15
Wohn. Kokosko + 42
Kreischulrat, Markt 4 54
Kreissparkasse, Markt 4 18
Poln. Baudienst, Ukrain. u. Goral. Heimatdienst, Markt 4 55
v. Saechers, Bauhauptmann, Mickiewiczstr. 60
Strassenbauamt, Aussenst., Slowackipl. 67
Strassenbauamt, Winterdienst, Strassenwärter 66
Ukrain. Heimatdienst, Führerheim, Markt 18 14

**Krupiński,** Dr., Bahnarzt, Ringpl. 20
**Kuntscher, A.,** Holz-Export. Kowaniec, Villa Marysia 16
**Landwirtschaftliche Zentralstelle,** Kreisst. 38
**Mayreder, Kraus, Ing. u. Co.,** Bauges. mbH, Kowaniec 57
Bahnhofstr. 47
**Monopol-Vertriebs-Ges.** f. Mineralöl mbH, Verkaufsabtlg. Krakau, Lager, Krzywa 36/38 58
**Oberförsterei,** Forstinsp. Madejski, Kowaniec 45

### Ostbahn:
Bahnhof 17
**Pegel am Dunajec,** im Waksmund 31
**Podhale,** Landw. Gen., Ringpl. 1 34

### Polizei:
**Gendarmeriezug** + 4/5
**Gendarmerieposten** 7
**Sicherheitspol.** Kriminalpilizei 1
**Poln. Pol.-Kreiskommando, Poln. Polizeiposten** 3
**Poln. Polizeiposten,** Lopuszna 37
**Poln. Polizeiposten,** Ludzmierz 33
**Poln. Polizeiposten,** Szaflary 36

**Poln. Angelsport-Ges.,** Kowaniec 25 13
**Polnisches Hilfskomitee,** Pfarrer Dr. Franz Karabula, Kirchstr. 92
**Polnisches Wasserwirtschaftsamt** Neu Sandez, Wasserbauamt, ku Studzienkom 30

### Post:
**Deutsche Post Osten** 19
Amtsleiter, Kościuszkostr. 95
Hauptkasse 93
Annahme Schalter I 94
Telegrammaufnahme 97
Entstörungsstelle 99
Schalter
Öffentliche Sprechstelle

**Przetacznik,** Dr., Spitaldir., Kościuszkostr. 22
**Riegelhaupt, M.,** Papiergrosshdl. u. Papiertütenerz., Komm. Leit., Długa 62 75
**Spieszny, Józef,** Dr., Arzt, Ringpl. 22 27
**Steueramt,** Ringpl. 10
**Stuag,** AG, Strass.-Tiefbauuntern., Annag. 78 46
**Turbacz,** Niederschlagmesstation, Gebirgsschutzhaus 32
**Zapiorkowski, Adam,** Kolonialw.-Gesch., Ring 53

## Neue Sandez

**Arbeitsamt,** Hauptstr. 28 5

**Atenas, Grosshandelsges.,** Kaufhaus Hansa, Ringpl. 26 17
**Athen & Haupt,** Grosshandelsges., Hauptstr. 86
**Bäumer u. Loesch,** Ing. Bauten, Oppeln, Baustelle in Zbyszyce 105
**Barbacka, Zofia,** Gutsbes., Helmitz 128
**Befehlsstelle des Zollgrenzschutzes,** Hauptstr. 62/2 21
**Bergel Opala Wladislaw,** Kohlenhdlg. 149
**Beton- u. Monierbau,** AG, Baust. Talsperre, Rożnów 33
**Beton- u. Monierbau,** AG, Baust. Brücke Kurów 138
**Bezirksausschuss,** Schwedenstr. 3 97
**Bezirks u. Burggericht,** Staatsanwaltsch. u. Gefängnis, Pijarenstr. 3 101
**Bisanz, Julius,** Kaffee u. Rest. zur Heimat, Hauptstr. 31 131
**Boeder,** Kreislandwirt, Poprzecznastr. 141
**Burggericht,** Pijarenstr. 3 120
**Busch, Dr.,** Kreishptm., Tscharniezkistr. 108
**Dampfziegelei,** Biegonice • 66
Büro, Mackensenstr. 1 67
**Decker, Arnold,** Dipl.-Kfm., Hauptstr. 50a 106
**Deutsche Volksschule,** Pierackistr. 34 111

**Deutsche Staatliche Oberförsterei,** Kunigundestr. 10 125

**Dyszkiewicz, Edmund,** Glasergeschäft, Hauptstr. 51 89
**Eierkennzeichnungsstelle Nr. 8,** GmbH, Güterbahnhof 104
**Elektrizitätswerk** 54
**Emissionsbank in Polen,** Büro d. Niederl. 84
Leit. d. Niederl. u. Wohn. d. Leit. 93
**Engländer, M.,** Okocimer Biervertr., Kościelnastr. 1 110
**Evangeliches Pfarramt,** Pijarenstr. 21 34
**Feuermeldestelle,** Sobieskipl. 19
**Feuerversicherungsanstalt,** AG, Kreisinsp., Hauptstr. 53 16
**Finanzinspekteur,** Hauptstr. 52 72
**Forstinspektion,** Sigmunder Str. 10 99
**Forstschutzkommando,** 2 Z G/8. Hundersch. 18
**Gefängnis,** Pijarenstr. 1 100
**Geisler, Maximilian,** Ing., Długosznastr. 8 6
**German, A. u. S. Stebelski,** Sayb. Biervertr., Długoszastr. 13 114
**Gutshof u. Sägewerk,** Morawski, Marcinkowice 74
**Handels u. Handelsfachschule,** Weisses Kloster, Klosterg. 132
**Heinisch, Fritz, Dr.,** Czarnieckistr., Haus Fr. Pisz. 92
**Hotel Stadt,** Narutowiczstr. 4 143
**Jenkner, Maximilian,** Mühle, Jenknerstr. 622 8
**Jenkner, Maximilian,** Mühlenbes., Mühlg. 130
**Kaffee, Restaurant Roma,** Stefan Majcher u. Jan Pach, Hauptstr. 34 62
**Kaufmännische u. Gewerbl. Kreisberufsschule,** Kopernikusstr. 2 133
**Kleinpolnische Handelsgesellschaft** mbH, Hauptstr. 73 20
**Krakauer Zeitung,** Verkaufsvertr., Hauptstr. 46 12
104
**Kreisgenossenschaft,** Składnica Kółek Rolniczych, Hauptstr. 18 49
**Kreisgenossenschaft,** Składnica Kółek Rolniczych, Getreidelager Kaserne 146

**Kreishauptmannschaft**
Abt., Ernährung u. Landwirtsch., Hauptstr. 26 129
Abt. Polizei, Hauptstr. 5 3
26
Poln. Baudienst. Hauptstr. 7 23

**Kreishauptmannschaft, Stadtkommissar** 126

**Kreislandwirt,** Hauptstr. 1 94
**Kreismolkerei,** Milchverteilungsst., Bahnhofpl. 122
Krakauer Str 19 123
**Kreissachbearbeitung** f. Milchwirtschaft, Verw. d. Molkereien. Lelewelg. 88
**Ladenberger, Otto,** Druckerei, Hauptstr. 76 9
**Lasko, W.,** Holz- u. Kohlenlager, Dlugoszstr. 33 68
**Molkerei,** Lelewelg. 53
**Nahrgang, Kornelie,** Dtsch. Kolonialw.-Gesch., Hauptstr. 7 135
**N. S. D. A. P. Standort,** Haus d. Partei, Deutsche Allee 77
**Okocimer Bier-Vertr.,** Treuh. Leopold Hruby 78

**Ostbahn:**
- Bahnhof 28
- Bahnbetriebswerk 142
- Bauinspektion, Güterbahnhof, Alte Kolonie Pl. 1 134
- Eisenbahnausbesserungswerk 45
- Eisenbahn-Bau-Insp., Alte Kolonie Pl. 1 56
- Werkdirektor d. Eisenbahnausbesserungwerkes, Batorystr. 25 117

**Polizei:**
- **Pol. Komp.** 30
- **Gendarmeriezug,** Gendarmerieposten 22
- **Sicherheitspolizei** 40
- **Poln. Pol.-Kreiskommando** 50
- **Poln. Polizei,** Kommissariat 60
- **Poln. Polizeiposten** 48
- **Poln. Polizeiposten,** Helmitz 57

**Poln. Kaufmannsverband,** Ringpl. 6 37

**Polnisches Hilfskomitee R. G. O.,** Rada Opiekuńcza Powiatowa, Ring 31 65

**Post:**

**Deutsche Post Osten**
- Amtsleiter 59
- Entstörungsstelle 1
- Briefannahme u. Ausgabe, Schalter 90
- Fernsprechvermittlung, Aufsicht 150
- Landabfertigung 95
- Postamt 2, Bahnhof 118
- Telegrammaufnahme 2

Öffentliche Sprechstelle

**Quarzit Steinbrüche,** GmbH, Kleczany, Mackensenstr. 4a 136

**Robotnik,** Konsumverein, Kościuszkistr. 28 187

**Sammelgemeinde,** Hötzendorfstr. 18 147

**Sammelgemeindeamt,** Helmitz 406 144

**Schulinspektion,** Hauptstr. 38 27

**Sozialversicherungskasse,** Institut 76

**Sozialversicherungskasse,** D. Dtsch. Kommissar, Długoszastr. 28 31

**Spolem,** Verband d. Konsumgenossensch., Sigismunder Str. 15 14

**Stadtsparkasse** 115

**Stadtverwaltung,** Rathaus 7

**Stastny, Ludwig,** Reichsbahninsp., Długoszastr. 12 44

**Steinwerke d. Galiz. Städte,** Mackensenstr. 4a 10

**Stern, Leon,** Komm. Leit., Lemberger Str. 4 39

**Steueramt,** s. Finanzinspekteur +

**Strassenbauamt,** Fuhrmannstr. 11 52

**Strassenbaudienststelle** Krakau, Bauleitg., Schwedenstr. 9 112

**Strassenbauleitung d. Talsperre Roznow,** d. Abt. Ernähr. u. Landw., Gruppe VI. Wasserwirtsch. Amt, Kobyle Grodek 64

**Tabaknagazin,** Hauptstr. 54 47

**Talsperre Roznow,** Verladebahnhof, Marcinkowice 82

**Talsperre,** Baultg. Roznow 43

**Taranko, Anna,** Elektros, Elektro u. Radiogesch., Hauptstr. 34 116

**Teeras,** GmbH, Strass.-Bauges. 70

**Trembecka, Władysława,** Restaur., Hauptstr. 6 103

**Umspannwerk** d. Elektr. Ueberlandanl., AG. Tarnów, Ozet 79

**Umspannwerk Roznow** d. Elektr. Ueberlandanl., AG. Tarnów, Ozet 61

**Vianowa,** Strass.-Bauges mbH. Tschernetzkistr. 3 102

**Vorbereitungslehrgänge f. Fachschule,** Morawskistr. 1 119

**Wasserbauamt,** Leit., Narutowiczstr. 8 42
Lemberger Str. 4 75

**Welschar, Johann,** Pächter d. Sägewerke, Nawojówka 25

**Zagon,** Landwirtschaftl. Genossenschaft 107

**Zdziarski, Zbigniew,** Holzkfm., Kunigundestr. 26 69

**Żelazo,** Eisenwarenhdlg., L. Aleksander i Ska, Krakauer Str. 11 145

## Niebylec

**Landgemeinde** 1

**Polizei:**
- **Poln. Polizeiposten** 2

**Post:**

**Deutsche Post Osten**

Öffentliche Sprechstelle

## Niedzwiedz

**Baradziej, Franz,** Pfarrer 10

**Gemeindeamt,** Pfarrhaus 3

**Forstverwaltung u. Sägewerk,** Poręba Wielka 9

**Försterhaus,** Poręba Wielka 8

**Jagdhaus,** Poręba Wielka 7

**Polizei:**
- **Poln. Polizeiposten** 6

**Post:**

**Deutsche Post Osten**

Öffentliche Sprechstelle

## Niegowic

**Gemeindeverwaltung** 2

**Polizei:**
- **Poln. Polizeiposten** 3

**Post:**

**Deutsche Post Osten**

Öffentliche Sprechstelle

## Niepolomice

**Burggericht** 3

**Bürgermeister Pikulski,** Wohn. 18

**Forstschutzkommando,** Forstschutzzug 6

**Forstschutzkommando,** 10. Hundertschaft 13

**Gutsverwaltung,** Staniatki 8

**Krakauer Geflügelzentrale,** Bahnhofsgebäude 11

**Magistrat** 4

**Oberförsterei** 20

**Polizei:**
- **Poln. Polizeiposten** 5
- **Poln. Polizeiposten,** Podleze 21

**Post:**

**Deutsche Post Osten**

Öffentliche Sprechstelle

**Wasserbauamt,** Pegel Winterhafen Posternik 9

## Nisko

**Arbeitsamt Reichshof,** Nebenst. 12

**Bezirks-Molkerei,** Freiheitspl. 19

**Burggericht** 22

**Bürgermeister Nisko-Land,** Rudniker Str. 816 30

**Cegielski, Georg, Michael,** Kreistierarzt, Neue Str. 149 43

**Francke, Gerhard,** Meierhof Sopot Wahn. 35

**Francke'sche Güter-Verwaltung** 15

**Hofmokl, St.,** Dr., Wald- u. Gutsbes., Zarzecze b. Nisko + 3

**Holzbearbeitungs- u. Imprägnierungsanstalt,** Syst. Rüping, AG. Zarzecze b. Nisko + 40

**KinoTheater,** Nr. 230, Leit. Theodor Krasicki, Sanstr. 838 32

**Kreishauptmann Jaroslau,** Bezirksausschuss 5

**Kreishauptmann Jaroslau,** Aussenst., Landkommissar Beurer 20

**Kreissparkasse,** Sanstr. 41

**Landwirtschaftliche Genossenschaft,** Rudniker Str. 527 8

**Malek, Józef,** Dr. med., Reichshofstr. 642 11

**Ostbahn:**
- Bahnhof 26

**Pawlisz, Eustachy,** Kfm., Reichshofstr. 970 37

**Polizei:**
- **Gendarmerieposten** 45
- **Sicherheitspolizei** 46
- **Poln. Polizeiposten** 2

**Post:**

**Deutsche Post Osten**
- Postamt 17

Öffentliche Sprechstelle

**Reichsumsiedlungsgesellschaft** mbH Bln. Zweigst., Bahnhofstr. 22 13

**Reinberger, Johann,** Bürgermstr., Rudniker Str. 107 38

**Stadtverwaltung** 28

**Steueramt,** Sandomierzstr. 47

**Wasserbauamt,** Expositur, Rudniker Str. 16

## Nowosielce

**Polizei:**
- **Poln. Polizeiposten,** Pisarowce 1

**Post:**

**Deutsche Post Osten**

Öffentliche Sprechstelle

## Ojcow

**Amtliche Annahmestelle,** Himmel 8

**Golebiowska, Marie,** Gut Czajowice 6

**Gutsverwaltung Ojców,** Fürst. L. Czartoryska 5
Sägewerk 12
Gutsverwaltung Maszyce 13

**Hnatow, Włodzimierz,** Hotel u. Restaurant, Pod Łokietkiem 9

**Jarnuszkiewicz, Bronisława,** Gärtnerei, Kolecin 7

**Polizei:**
- **Poln. Polizeiposten** 4

**Post:**

**Deutsche Post Osten**

Öffentliche Sprechstelle

**Staatliche Oberförsterei,** Villa Jadwiga 11

## Olesno

**Konopka, Leon, Jan** 1

**Konopka, Felix, Bar.,** Gutshaus Bren 2

**Ostbahn:**
- Bahnhof Olesno-Bren 3

**Post:**

**Deutsche Post Osten**

Öffentliche Sprechstelle

## Opatowiec

**Gemeindeverwaltung** 1

**Gutsverwaltung,** Gut Rogów 3

**Kuzma, Jan,** Żegluga Polska. S. A., Ring 4

**Polizei:**
- **Poln. Polizeiposten** 2

**Post:**

**Deutsche Post Osten**

Öffentliche Sprechstelle





## Otfinow

**Polizei:**
- **Poln. Polizeiposten** 2

**Post:**

**Deutsche Post Osten**

Öffentliche Sprechstelle

**Stojowski, Felix, Jordan,** Dyament b. Otfinów 1

## Padew

**Gemeindeamt** 1

**Polizei:**
- **Poln. Polizeiposten** 3

**Post:**

**Deutsche Post Osten**

Öffentliche Sprechstelle

## Palecznica

**Gemeindeverwaltung** 3

**Molkerei** 4

**Pfarramt** 7

**Polizei:**
- **Poln. Polizeiposten** 5

**Post:**

**Deutsche Post Osten**

Öffentliche Sprechstelle

## Pcim

**Polizei:**
- **Poln. Polizeiposten** 2

**Post:**

**Deutsche Post Osten**

Öffentliche Sprechstelle

## Pilica

**Burggericht** 5

**Gemeinde** 2

**Polizei:**
- **Poln. Polizeiposten** 4

**Post:**

**Deutsche Post Osten**

Öffentliche Sprechstelle

**Staatsförsterei,** Żarnowieckastr. 45 8

## Pilzno

**Burggericht** 1

**Polizei:**
- **Poln. Polizeiposten** 5

**Post:**

**Deutsche Post Osten**

Öffentliche Sprechstelle

**Stadtverwaltung,** Ringpl. 5 6

**Umspannwerk d. Elektr. Ueberlandanlagen, AG.** Tarnów, Ozet 4

## Piwniczna

**Bezirkszollkommissar,** Zollgrenzschutz, Piwniczna 794 5

**Dampfsägewerk** 6

**Gemeindeamt** 1

**Polizei:**
- **Poln. Polizeiposten** 3

**Post:**

**Deutsche Post Osten**

Amtsleiter, Wohn.

Öffentliche Sprechstelle

**Sammelgemeinde,** Ungarische Str. 776 8

## Plesna

**Gemeindeamt** 2

**Polizei:**
- **Poln. Polizeiposten** 3

**Post:**

**Deutsche Post Osten**

Öffentliche Sprechstelle

## Pleszow b. Krakau

**Post:**

**Deutsche Post Osten**

Öffentliche Sprechstelle 3

**Szuba, Józef,** Tabak Plantage 1

## Porabka Uszewska

**Młyn Walcowy, Łoniowy,** Jadwiga Kolarzowska 2

**Post:**

**Deutsche Post Osten**

Öffentliche Sprechstelle

## Poronin

**Gemeindeamt** 3

**Ostbahn:**
- Bahnstation 1

**Papierfabrik Dunajec,** Bialy Dunajec 4

**Polizei:**
- **Poln. Polizeiposten** 2

**Post:**

**Deutsche Post Osten**

Öffentliche Sprechstelle

## Proszowice

**Amt f. Ernährung u. Landwirtschaft,** Gut Piotrkowice 28

**Apotheke,** J. Gałęzowski, Ring 16 24

**Bujakowski, Jan,** Wein- u. Kolonialwhdlg., Pilsudskistr. 2 23

**Bukowski, Włodzimierz,** Gutsbes., Makocice 42

**Burggericht,** Sobieskistr. 52 45

**Drogerie,** Piotr Tomaszkiewicz, Ring 44

**Dziedzicki, Tadeusz,** Landw. 10

**Gemeindeverwaltung,** Klimontów 26

**Gemeindeverwaltung,** Kowala Nr. 1 30

**Gonciarz, Władysław,** Mühle. Podgórze 37

**Kamocki, Stanisław,** Landw., Gut Posiłów 33

**Kleszczyński, Józef,** Gutsbes., Jakubowice Stogniowice 7

**Landwirtschaftliche Kreis-Handels-Gen. Miechów,** Agentur 41

**Lauer, Wiktor,** Gutsverw., Ostrów 21

**Marczyński, Antoni,** Zahntechn. Inst., Dworcowa 2 31

**Morstin, Alfred,** Landgut Kowary 35

**Morstin, Ludwig,** Graf, Gutsbesitzer, Gut Pławice 40

**Okęcki, Stanisław,** Gutsbes., Gut Kościelec 25

**Ostbahn:**
- Bahnhof 1

**Polizei:**
- **Poln. Polizeiposten** 5

**Post:**

**Deutsche Post Osten**
- Amtsleiter 3

Öffentliche Sprechstelle

**Seredin, Stanisław,** Koloniawhdlg., Dworcowa 7 10

**Sklenarski, Władysław,** Landgut. Górka Stogniowska 8

**Stadtverwaltung,** Kościuszkistr. 6

**Szankowski, Teofil,** Dr., Gutsbes., Wierzbno 2

**Tabakpflanzungsgesellschaft** 22

**Zuckerfabrik,** Szreniawa 3

## Pruchnik

**Apotheke,** Mgr., Władysław, Kowalski, Komm. Leit., Jaroslauer Str. 31 19

**Bierbrauerei Węgierka,** Ignatz, Stoklosa 13

**Burggericht** 12

**Bürgermeisterei,** Gemeindeamt, Ring 14

**Gutsverwaltung,** Aleksander Dworski, Hawłowice Dolne 1

**Gutsverwaltung,** Marie Górska, Wola Węgierska 16

**Grodzicka, Leonia,** Gutsbes., Tyniowice 4

**Kreismolkerei** 8

**Kruszyński, Stefan,** Gasthaus, Kańczuckastr. 1 11

**Mycielski, Franz,** Graf, Węgierka 2

**Pender, Stanisl.,** Herberge Helusz 18

**Pieszak, Antoni,** Arzt, Jaroslauer Str. 31 9

**Polizei:**
- **Poln. Polizeiposten** 7

**Post:**

**Deutsche Post Osten**

Öffentliche Sprechstelle

**Sägemühle,** Marie Górska, Gutsbesn., Pruchnik 15

**Staaatliche Oberförsterei** 26

**Teodorowicz, Ludwik von,** Rozborz Długi, Meierhof 10

**Waldverwaltung** Mycielski, Franz, Graf, Węgierka 17

**Wolski, Roman, v.,** Gutsbes., Hawłowice Górne 3

## Przeclaw

**Francke, Daw.,** Söhne, Kersek 6

**Gemeindeamt** 3

**Pfarramt,** Karl Zając + 2

**Polizei:**
- **Poln. Polizeiposten** 1

**Post:**

**Deutsche Post Osten**

Öffentliche Sprechstelle

**Zając, Karol,** Ks. + 2

## Przeworsk

**Allgemeine Versicherungsanstalt auf Gegenseitigkeit** Kreisinsp., Pow. Zakl. Ubezp. Wzaj., Insp. Pow., Gimnasialstr. 47 48

**Apotheke,** Mgr. M. Prokesz, Marktplatz 137 24

**Bär, Martin,** Gut Ozanko 41

**Bauaufsicht,** Grü & Bilfinger, Bahnhof 37

**Baumann, Zygmunt,** Tatareng. 591 82

**Bergauer-Kassecker,** Arbeitsgemeinsch., Bauuntern., Bahnhofstr. 711 59

**Berghofer, Hans,** Bezirkslandw. 40

**Betriebsleitung d. Lokalbahn Przeworsk-Dynów,** Kierownictwo Eksploatacji Kolei Lokalnej Przeworsk-Dynów 15

**Bezirkskrankenkasse,** Stützpunkt, Lemberger Str. 610 39

**Burggericht,** Lemberger Str. 424 25

**Czepko, Josef,** Rechnungsf. d. Majoratsverwltg., Krakauer Str. 451 27

**Döllinger, Kasimir,** Dr., Notar. Lemberger Str. 610 42

**Getreidelager d. Staatl. Getreide- u. Industrie Werke,** Zuckerfbr. Grundstück, Kolejowastr. 30

**Grün u. Bilfinger,** AG, Bauuntern., Bahnhof 68

**Gutsverwaltung Kressendorf,** Post Kanczuga 40

34

41

8

100

6

9

23

**Gutsverwaltung,** Przeworsk 5
**Gutsverwaltung,** Zarząd Dóbr Urzejowice 77
**Jankowski, Henryk,** Dr. med., Tierarzt, Rossbusch 46 33
**Kisielewski, Sigismund,** Buchdruckerei, Krakauer Str. 216 98
**Komornicka, Irena,** Dynower Weg 493 81
**Koss, Zdzisław,** Bernhardinerg. 107 21
**Landesgenossenschaft Bank,** Spółdz. Bank Ziemski, Krakauer Str. 17
**Landwirtschaftliche Genossenschaft,** Składnica Kółek Roln., Krakauer Str. 36
**Lewiński, M.,** Mgr., Rechtsanw., Krakauer Str. 160 53

**Majoratsverwaltung:**
d. Fürsten Lubomirski, Schloss 19
Jägerhaus, Jagiełło 73
Likörfbr. Podzamcze 51
Molkerei Błonie Browarne 16
Meierhof Białoboki 67
— Gorliczyna 56
— Kosina 64
— Mackowka 62
— Studzian Dolny 65
— Studzian Górny 63
Waldverwaltung Zmysłówka 44

**Markuszewski, Kasimir,** Krakauer Str. 194 10
**Mirkiewicz, Jan,** Fleischhauer 18
**Ossadnik, Jan,** Dr., Arzt, Lemberger Str. 610 32

### Ostbahn:
Bahnhofsvorsteher 22
Güterabfertigung 38

**Penc, Roman,** Priester, Kirchg. 31

### Polizei:
**Poln. Polizeiposten** 25
**Poln. Polizeiposten,** Kosina 2
**Poln. Polizeiposten,** Markowa 60

### Post:
**Deutsche Post Osten**
Amtsleiter 43
Hauptkasse 97
Bahnpostmagazin, Bahnhof 72
Entstörungsstelle 75
Telegrammaufnahme 71
Öffentliche Sprechstelle

**Pretorius, August,** Marktpl. 117 26
**Przeworsk, AG,** Zuckerfbr., Speiseölfbr., Marmeladenfbr., Büros 11
**Radzimiński, Zygmunt,** Kaufmann, Bahnhofstr. 219 28
**Reiners, A. u. Co.,** Tiefbauunternehmung, Baracke Bahnhof 34
**Rogańska, Janina** 14
**Skalisz, Julius,** Kr.-Tierarzt, Johannesg. 334 20
**Skryptschenko-Gonta, Aleksander,** Ing., Treuh. d. AG. Zuckerfbr., Wohn. 4
**Soltys, Johann,** Dr., Schulg. 285 74
**Społem,** Verband d. Konsumgen., Fil., Englardstr. 395 35
**Spółdzielczy Bank Ziemski,** Krakauer Str. 194 17
**Stadtverwaltung** 3
Elektrizitätswerk, Ungarische Str. 300 57
**Steueramt,** Lemberger Str. 555 45
**Zajączkowski, Tadeusz,** Dr., Dynower Weg 545 86

## Pysznica

**Gemeindeverwaltung** 3

### Polizei:
**Poln. Polizeiposten** 2

### Post:
**Deutsche Post Osten**
Öffentliche Sprechstelle

## Rabka

**Andrasz, Alojzy,** Kohlengesch., Villa Biały Dworek 123
**Bauleitung,** Pilsudskistr., Villa Ruczaj 111
**Bauunternehmung Ing. Klee u. Jäger,** Baukanzlei Rabka-Zaryte 130
Wohn., Villa Maruta 196
Verpflegungsmagazin, Rabka-Zaryte, Neu-Sandezstr. 114 177
Baustelle, Lagerpl., Neu-Sandezstr. 131
**Bezirksmolkerei des Kreises Neumarkt,** Mleczarnia Okregowa 197
**Czelny, Stanisław,** Dr., Bahnarzt, Villa 3 Rosen 188
**Demme Karl** 129
**Deutsche Gastwirtschaft,** Karl Reich, Neue Weltstr. 302

### Deutsche Oberschule f. Mädchen,
Internat d. Schw. v. Nazareth 115
**Deutsches Gästehaus,** Hotel, Bahnstr. 185
**Deutsches Kinderheim Haus I,** im Roten Kreuz 171
**Deutsches Kinderheim, II,** Richter Heimleiterin, Dr. Cybulski, Sanatorium 172
**Duchon, B.,** Kfm., Dipl.-Ing., Pension Borek, Neue Welt Gasse 120
**Dyduch, Ludwik,** Ing., Pierackistr. Villa Podskale 176
**Forsthaus d. Badeverwaltung** 186
**Forstinspektion III,** Villa Palace, Postgasse 124
**Forstschutzkommando,** 8. Hundertsch., Haus Leśny Ludek 180
**Gemeindeamt,** Villa Krzywoń 126
**Gemeindeverwaltung Skawa,** Hausnummer 372 305
**Głowińska, Wanda,** Guts- u. Forstverwaltung, Raba Wyzna 117
**Haus d. Gemeinschaft,** Villa Germania 195
**Kinderheilanstalt** d. poln. Rot. Kreuzes, Bahnhofstr. 187
**Kreissparkasse Neumarkt,** Fil. Bahnhofstr. 154
**Kur-Lichtspiele,** Stemarion 300
**Kur.- u. Badeverwaltung,** Villa 3 Rosen 159
**Kwiatkowski, Ignacy,** Eisenw. u. Baumat., Villa Josefa, Bahnstr. 190
**Landw. Zentralgenossenschaft,** Podhale, Ringpl. 152
**Löffler, Frieda,** Leit. d. deutsch. Volkschule, Nowa Polna 301
**Maksay, Zygm.,** Kurhaus Apotheke, Villa Iwonka 151
**Müttererholungsheim,** Sanatorium, Dir. Malewski 121

### Ostbahn:
Bauinspektion Chabówka 157
**Pfeiffer,** Gemeindevorst., Wohn., Villa Wrzos 158

### Polizei:
**Sicherheitspol.-Schule.** 189
**Gendarmerie-Posten.** 181
**Poln. Polizeiposten** 125
**Poln. Polizeiposten,** Raba Wyzna 175

### Post:
**Deutsche Post Osten:**
Amtsleiter 100
Aufsicht 108
Briefeingang, Brief.-, u. Paketannahme 103
Entstörungsstelle 8
Landstelle 102
Fernamt 00
Telegrammaufnahme 109
Öffentliche Sprechstelle

**Postulka, Else,** Strümpfe, Trikot., Textil.- u. Galanteriew., Villa Echo 304
**Ruch AG,** Stanisław Zietkiewicz, Trinkhalle, Promenade 310
**Rzepecki, Lucjan,** Ing., Postg. 153
**Skowroński, Władysław,** Feuerwehrkommandant., Krakauer Str. 155
**Staatliche Oberförsterei,** Villa Gracja 118
**Stromwerk** 156
**Stuag,** Strassen- u. Tiefbau-AG. Baultg. Chabówka, Neumarkt 170
**Treuhänder** Dipl.-Kfm. B. Duchoń, Hausverwaltung, Bahnstr. 308
**Trzebiński, Tadeusz,** Einkaufsbüro f. Rinde, Chabówka, Neue Welt, Nowy Świat 112
**Verwaltung d. deutschen Heime** 179
**Zebracka, Zofia,** Vertr. d. Brauerei Okocim, Krakauer Str. 50 116

## Raclawice

**Gemeindeamt** 4
**Głowacki, Tomasz,** Ks. prob. 6
**Lacki, Andrzej,** Villa Janowiczki 10
**Landgut Janowiczki,** Gutsbes. Prüfer 5
**Lewartowski, Andrzej,** Gut Dziemierzyce 8

### Polizei:
**Poln. Polizeiposten** 3

### Post:
**Deutsche Post Osten**
Öffentliche Sprechstelle

## Raclawowka

**Landgemeinde** 2

### Polizei:
**Poln. Polizeiposten** 3

### Post:
**Deutsche Post Osten**
Öffentliche Sprechstelle

## Radgoszcz

**Gemeindeamt** 2

### Polizei:
**Poln. Polizeiposten** 1

### Post:
**Deutsche Post Osten**
Öffentliche Sprechstelle

## Radlow

**Gemeindeamt Brzesko** 3
**Gutshof** 2

### Polizei:
**Poln. Polizeiposten** 1

### Post:
**Deutsche Post Osten**
Öffentliche Sprechstelle

## Radomyśl a. S.

**Gemeindeverwaltung** 2

### Polizei:
**Poln. Polizeiposten** 5

### Post:
**Deutsche Post Osten**
Öffentliche Sprechstelle

**Wasserbauamt, Sandomierz,** Strommstr. 3
**Ziegelei u. Mühlenverwaltung,** Dzierdziówka 4

## Radomyśl Wielki

**Bański, Adam,** Notar, Hausnr. 3 4
**Burggericht** 5

### Polizei:
**Poln. Polizeiposten** 2

### Post:
**Deutsche Post Osten**
Öffentliche Sprechstelle
**Sammelgemeinde,** Pierackistr. 7





## Radymno

**Blahodir, Aleksander,** Kaffee am San., Ringpl. 1 6
**Bürgermeisteramt,** Poniatowskistr. 2 8
**Gutsverwaltung,** Dobkowice 30
**Gutsverwaltung,** Meierhof 7
**Jaroslauer Bezirksverband d. Genossenschaften,** Zweigst., Ringpl. 15 9
**Korzan, Michael,** Ringpl. 16 5
**Kreismolkerei,** Bahnhof 12
**Pawlik, Franciszek,** Gastw., Ringpl. 42 17

### Polizei:
**Poln. Polizeiposten** 10
**Ukrain. Polizeiposten,** Orly 20

### Post:
**Deutsche Post Osten**
Amtsleiter 4
Öffentliche Sprechstelle

**Seilergenossenschaft,** 3. Maistr. 6 11
**Skotnicki, Leon,** Holz-Kohlenhdlg., Bahnhofstr. 3 14
**Tryhubenko, Stefania,** Gasthaus, Ringplatz 22 16
**Ustrzycki, Julian,** Meierhof, Zamiechów 15
**Zollgrenzschutz,** 3. Maistr. 10 2

## Radziszow

**Appold, Schmid u. Co.,** Holzverw.-Werkst. 2
**Jaskula, Jan,** Landw., Radz. 393 5
**Lungenheilstätte** d. Hauptanst. f. Soz. Versich., Zweigst. Krakau 3

### Polizei:
**Poln. Polizeiposten** 6

### Post:
**Deutsche Post Osten**
Öffentliche Sprechstelle

## Rakszawa

### Polizei:
**Poln. Polizeiposten** 1

### Post:
**Deutsche Post Osten**
Öffentliche Sprechstelle

## Ranizow

**Landgemeinde** 3
**Politalski, Stanislaw,** Förster u. Sägewerkleiter, Przewrotne 6

### Polizei:
**Poln. Polizeiposten** 4

### Post:
**Deutsche Post Osten**
Öffentliche Sprechstelle

## Reichshof

**Aleksandrowicz, R., Söhne,** Lorenzstr. 5 101
**Alima,** Obstverwaltung u. Zuckerwarenfbr., Śniadeckistr. 1 58
**Allgemeine Versicherungsanstalt** a. Gegenseitigkeit, Kreisinsp., Breite Str. 32 153

**Arbeitsamt,** s. Kreishauptmann +
**Auslade-Kommissar 16,** Hauptbahnhof 362
**Babula, Bäcker,** Lorenzstr. 20 68
**Banas, Theodor,** Malermstr., Enge Str. 1 219
**Bank Gospodarstwa Krajowego,** Bernardyńska 7 + 108
**Basaltwerk Radebeule,** Strassenbauuntern., Z. Kreisburg 2 95
**Basaltwerk Radebeule,** Lagerpl., Staroniwa 3 54
**Bau u. Möbel,** Werkst., Inh. Dominikus Napierski, Frauenq. 17
**Bauklempnerei u. Wasserleitunginstallation,** J. Faust, Lorenzstr. 46 278
**Bauunternehmen Teodozy Kuzma,** Offizierstr., Leszczyńskiego 14/6 154
**Bezirksgericht,** Breite Str. 15 147
**Boczar, Bolesław, Mgr., Janusz Pattek, Mgr.,** Rechtsanwälte, Schlossstr. 18 156
**Boruta, J. u. Z. Kwiatkowski,** Kohlenhdlg. u. Baumat.-Verk., Breite Str. 11 166
**Brauerei Jedrzejowicz,** Zaczernie 25
**Byczkowski, Martha,** Agentur Krakauer Zeitg., Markpl. 9 261
**Cegielski, H.,** AG, Komm. Verwaltung 369
**Chłapowski, Zygmunt,** Betr.-Führer, Slocina Gut 9
**Dambski, Stefan,** Graf, Gutsverw. Rudna 206
**Dampfmühle Krüger,** Krakauer Str. 33

### Deutsche Strafanstalt 250
**Deutsches Geschäft,** Franz Pfeifer, Breite Str. 8 202
**Deutsches Haus,** Inh. Paul Buchhorn, Breite Str. 23 27

### Deutsches Sondergericht 29 30
**Doliński, Franz,** Ritter v., Gut Mrowla 290
**Dreijährige Oefftl. Handwerkschule f. Maschinenschlosser** 66
**Druckerei Udzialowa** 98
**Dźwigar,** Untern. f. Ing.-Bauten, St. Pyjor, Müllerstr. 1
Büro 69
Bau, Strassenbaudienstst. 102
Wohn., Seiteng. Dekerg. 4 423
**Eier-Kennzeichenstelle u. Viehverwertung** M. Kraus u. Gen., Grodziskog. 3 28
**Elibor,** Handels- u. Industrie AG, Batorystr. 18c 305
**Emissionsbank,** Breite Str. 21 389
**Epidemisches Spital,** Okocimskastr. 10 39
**Finanzinspekteur,** s. Kreishauptmann +
**Flugmotorenwerk** Henschelstr. 42
334
335
Techn. Leit. Dipl.-Ing. R. Berger 51
Kaufm. Leit. A. F. Bleise 24
Bauaufsicht, Industr. Beauftr. d. O K W 325
Häuserverwaltung 41
**Forstinspektion,** s. Kreishauptmann +
**Franczak, Jan,** Speditionsuntern, Sackstr. 11 176
**Gasthaus Andreas Such,** Breite Str. 6 116
**Goliński, Hugo,** Kaufmann, Breite Str. 6 299
**Gumiński, Roman,** Landgut Zalesie 145
**Gutsverwaltung Zaleze** 330
**Hampel, Karl,** Angest. d. Krhptmannschaft, Königstr. 6 223
**Hauptzollamt,** s. Kreishauptmann + 8
**Hinze, Roman,** Dr., Sigmundstr. 3
**Holzbearbeitung-Fabrik,** Wielkop. Zakl. Stol., Inh. B. Ludwig, Nikolaistr. 2 23
**Hotel Imperial,** Inh. Anton Szaj, Kasernenpl. 6 201
**Hotel Krakauer Hof,** Neuer Markt 3 170
**Hotel Stadt Reichshof** 40
**Hubert, Anton,** Dr., Lekarz, Chodkiewiczastr. 6 130
**Ilgner, Anton,** Ing., Lubliner Str. 2 22
**Jackiw, Nikolaus,** Prof., 60
**Jarecka, Jadwiga,** Dentistin, Breite Str. 18 187
**Jaskiewicz, St.,** Lebensmittelgesch. u. Warschauer Bar, Breite Str. 6 287
**Jedrzejowicz, J.,** Staromieście Schloss 2
**Jedrzejowicz, Stanislaw,** Gutshof Jasionka 34
**Jüdische Gemeinde,** Gmina żydowska 32
**Jurkowski, Edmund,** Ing., Dir., Zygmuntowska 3 178
**Kalchschmidt, Anton,** Treuh. Roderyk, Alsastr. 10 267
**Kaniewski, Franz,** Nähmasch.-Ersatzteile, Fahrräder-Reparat.-Werkst., Lorenzstr. 15 411
**Kino Apollo,** Anton Suberlak, Breite Gasse 11 18
**Klose, P. u. Kesicki,** Bauuntern., Przedsieb. Robót Budowl. 114
Lagerpl., magazyn 115

## Kreishauptmann
Kreisburg 83 87
Kreishauptmann, Wohn. 358
Stellvertr., Wohn. 230
Arbeitsamt, Turnerstr. 13 104
105
106
Finanzinspekteur 408
Forstinspektion, Königstr. 8 328
Hauptzollamt, Schlossstr. 8 340
Tabakmonopol, Verkaufslager, Drescherstr. 6 134
Sozialversicherungskasse, Neuer Markt 28 225
Wasserwirtschaftsinspekteur, Königstr. 4 46
Wasserwirtschaftsamt, Königstr. 4 38
Gemeindeverband, Kreisburg 376
Kreiskrankenhaus 21
Kreiskrankenhaus, Deutsche Abt., Amtsarzt Dr. Balser 128
**Landa, Josef,** Bierndlg., Warschauer Str. 25 136
**Landeswirtschaftsbank,** Bernardinerstr. 7 + 108
**Landgemeindeverwaltung,** Slocina 59
**Landgemeindeverwaltung,** Trzebownisko 64
**Landwirtschaftliche Kreisgenossenschaft** Büro, Bernardinerstr. 2 44
Hauptlager, Jabłońskistr. 2 56
**Larski, Bogumił,** Dir. d. Landwirtsch. Kreisgen., Bahnhofstr. 22 323
**Lawruck, Roman,** Königstr. 10b 57
**Lubiński, Kazimierz,** Kohlenhandlung, Militärstr. 191
**Mackiewicz, Jerzy,** Bauunternehmung, Marktpl. 20 195
**Mikula, J.,** Kohlen- u. Holzhandelsgesch., Zamojskistr. 12 67
**Mol, Alojzy,** Kachelofenfbr., Drabinianka 276
**Mühle Staromieście,** Philipp Sauer 111
**Niec, Dr.,** Bahnarzt, Lorenzstr. 6 72
**Niedźwiedź, Dominik,** Vertr. d. Fa. Gebr. Grabowski, Schlossstr. 47
**Nowak, Paul,** Szopenag. 33 220
**Obhut, Wachinspektion,** Breite Str. 13 129
**Olszewski, M.,** Papier- u. Büroart., Königinstr. 8a 429

### Ostbahn:
Bahnhof, Bauinsp., Bahnbetriebswerk 405
Güterabfertig., Vorstcher 402
Bahnpolizei 413
**Papierhandlung A. Rutkowski,** Lemberger Str. 5 292
**Pelcer, Zygmunt,** Ing., Lubomirskich 4 55
**Philipps,** Werkschutzleiter, Jaroslauer Str. 42 331
**Pogoń,** Kohlenhdlg., Militärg. 7 326

### Polizei:
**Pol.-Btl.** 343
372
**Schutzpol.-Dienstabt.** 135
Gendarmerie-Hauptmannschaft, Kreisburg 2 342
Gendarmeriezug, Gendarmerieposten 344
**Sicherheitspolizei** 390
Kriminalpolizei 43
**Poln. Polizei** 49
Kreiskommando u. Kommissariat
Poln. Polizeiposten, Trzębownisko u. Jasionka 77
Poln. Polizeiposten, Slocina 78
**Poln. Hauptausschuss-Hilfskomitee,** Breite Str. 24 53

### Post:
**Deutsche Post Osten**
Amtsleiter 5
Briefannahme 4
Entkartung 20
Landabfertigung 427
Paketannahme 11 u. 19
Postamt Bahnhof 436
Aufsicht 212
Entstörungsstelle 100
Telegrammaufnahme 431/32
434
Öffentliche Sprechstelle
**Radwan, Josef,** Mag., Seiteng. Dekertg. 8 409

**Regierung d. Gen. Gouv. f. d. bes. poln. Gebiete,**
**Abt. Bauwesen, Strassenbau**
Dienststelle. Gerichtsstr. 3 365
415
Büro Lageraufbau, Lemberger Str. 8 240
Büro Bauhofneubau, Lemberger Str. 8 262
**Reichow, Ernst,** Marktbeauftr., Poniatowskistr. 1 141
**Rieche, Julius, H.,** Grosshdl., Breite str. 13 97
**Riese, Harry-Paul,** Deutsches Tuchhaus, Laden, Rathausstr. 333
**Ruch,** AG, Bahnhofsbuchhdlg. u. Zeitungsgrossvertrieb, Rathausstr. 9 222
**Rybicki, Maximilian,** Ing., Baumat. Grosshdlg., Asnykastr. 1 251
**Rygiel, Wojciech,** Vertr. d. Bierbrauerei u. Limonadenfbr., Krakauer Str. 7 65
**Sägewerk S. Schipper,** Kom. Leit., Kasernenstr. 11 268
**Scheve, von,** Industriebeauftr. d. Flugmotorenw., Krakauer Str. 31 307
**Schulze, Dolmetscher,** Gerichtstr. 10/7 99
**Schwarzburg, Günther,** Fuhruntern., Warschauer Str. 5 241
**Soldatenheim,** Theaterstr. 255
**Sołtykiewicz, Jarosław,** Dr., Kreisarzt, Lorenzstr. 20 48
**Sozialversicherungskasse,** s. Kreishauptmann +
**Społem,** Landw. Konsumverband, Grottgerstr. 8 188
**Staatsanwaltschaft,** Breite Str. 15 93
**Stadtsparkasse,** Direktion + 36
Geschäftsraum + 26
**Stadtverwaltung**
Stadtkommissar
Ermittlungamt
Haupt- u. Personalamt 10
231
Polizeiamt
Rechnungsprüfungsamt
Wohnungsamt
Bauamt 52
Einwohnermeldeamt
Karten- u. Bezugscheinstelle 15
**Feuerschutzpolizei u. Fuhrpark** 12
Grundstücksamt
Gesundheitsamt + 400
Stadtkasse
Steueramt
Einziehungsamt 96
Stadtsparkasse, Direktion + 36
Stadtsparkasse + 26
Badeanstalt 62
Elektrizitätswerk 14
Friedhof 164
Schlachthof 171
Wasserwerk, Verwaltung 272
Pumpenstation 232
Bereitschaft 151
Ziegelei 50
Gemeinschaftshaus, Königstr. 4 303
Twardon, Dienstst.-Leit., Wohn., Peter- u. Paul-Str. 12 310
**Städt. Gesundheitsamt,** Bernardinerstr. 7 + 400
**Standart,** Dachpappenfbr., Czekaj 63
**Stock, Harry,** Abt.-Leit., Flugmotorenwerk. Komm. Stützpuntleit. d. NSDAP. Stützpunkt Flugmotorenwerk 285
**Stradom,** Textilwerke A. Nowack, Lorenzstr. 26 327
**Tabakmonopol,** s. Kreishauptmann +
**Talasiewicz, Zygmunt,** Dr., Rechtanw., Advokat, Burgstr. 4 286
**Teeras Strassenbau,** GmbH, Baubüro, Breite Str. 3 6
**Tischlerei u. Möbellager,** W. Kupiszewski, Stefanstr. 2
Tischlerei 347
Möbellager 236
**Umspannwerk Staroniwa** d. elektr. Ueberlandanl. AG, Tarnów, Ozet 82
**Ukrainisches Hilfskomitee,** Bernardinerstr. 7 291
**Verband der Molkereigenossenschaft Staromieście** 31

**Vertriebsgesellsch. der Vereinigten Textilwerke** K. Scheibler u. L. Grohman, AG, mbH, Krakau. Verkaufsndl., Breite Str. 7 118
**Verwertung von landwirtschaftlichen Produkten,** GmbH. Marktpl. 21/1 119
**Vorschuss- und Kreditgenossenschaft,** Turnerstr. 6 117
**Wasiek, Franz,** Bäcker. Wohn. 314
**Wasiek, Franz,** Bäckereibetr., Słowackistr. 6 315
**Wasserbauamt,** Schlossstr. 8 159
**Wasserwirtschaftsamt,** s. Kreishauptmann +
**Wasserwirtschaftsinspekteur,** s. Kreishauptmann +
**Wolta,** Untern. f. Elektr. Arb., Inh. H. Piński. Przeds. Robót Elektr., Breite Str. 11 245
**Wójcik, Władysław,** Okocimer Bar. Bar Okocimski, Jaslauer Str. 8 215
**Zdzienicki u. Co.,** Kohlen-, Koks-, Holz-Grosshdlg., Breite Str. 13 75
**Zdzienicki u. Co.,** Kohlenlager. Boczna Batorystr. 7 76
**Zentralkasse,** d. Landwirtschaftlichen Genossensch., Abt. Krakauer Agentur, Jabłońskistr. 2 45
**Zollamt,** s. Hauptzollamt +
**Zweig, S.,** Komm. Verw. d. landwirtsch. Maschinenfbr., Dekertastr. 3 92

## Rogozno

**Polizei:**
**Poln. Polizeiposten,** Kosina 2
**Post:**
**Deutsche Post Osten**
Öffentliche Sprechstelle

## Ropa

**Polizei:**
**Poln. Polizeiposten** 5
**Post:**
**Deutsche Post Osten**
Öffentliche Sprechstelle
**Sägewerk u. Mühle,** Pächter Janusz Sieja 1

## Ropczyce

**Burggericht** 8
**Gutsverwaltung,** Witkowice 5
**Polizei:**
**Poln. Polizeiposten** 2
**Post:**
**Deutsche Post Osten**
Öffentliche Sprechstelle

## Roznow

**Polizei:**
**Poln. Polizeiposten,** Kobyle-Gródek 1
**Post:**
**Deutsche Post Osten**
Öffentliche Sprechstelle

## Rozwadow

**Apotheke, Jan Godlewski,** Dr., Markt 69 6
**Bata,** Schuh- u. Lederwerke, AG, Chełmek O/S, Verkaufst., Ring 54 27
**Bierniederlage,** Okocimski Browar, Zakł. Przemysł. S. A. Jan Götz, Kochanowskistr. 3 9
**Bürgermeisteramt,** Markt 1 25
**Burggericht** 3
**Fürstl. Gutsverwaltung,** Charzewice 64
**Gesamtgemeinde,** Charzewice, Nr. 205 35
**Gorak, Johann,** Eisengrosshdlg., Ring 8 28
**Grand-Café,** Valentin Krzysztofiak, Markt 7 10
**Graph. Anstalten,** Georg Jorasz, GmbH, Targowa 10 88
**Güterbahnhof** 17
**Kachelwerk,** Fabryka kafli, Brunon Materne, Mickiewiczastr. 20 13
**Kino Polonia,** Sobieskistr. 2 20
**Lubomirski, Georg,** Fürst, Charzewice 19
**Lubomirski,** Blumenladen 68
**Magistrat,** Markt 1 45
**Migielski, Ludwig,** Bau- u. Brennmat.-Lager, Ringpl. 31 7
**Obwodowa Hurtownia Spółdzielcza,** Marktpl. 22
**Ostbahn:**
**Bahnhof** 2
**Polizei:**
**Poln. Polizeiposten** 24
**Post:**
**Deutsche Post Osten**
Amtszimmer
Öffentliche Sprechstelle 15
**Ruszczyński, Antoni,** Glaserei-Anstalten, Zakł. Szklarskie, Targowastr. 6 54
**Sägewerk Charzewice,** Inh. Fürst Lubomirski 12
**Schulz, Wenzel,** Bierniederl., Schützenstr. 1 8
**Sroczyński, Josef,** Kolonialw.-Grosshdlg., Ring 9 11
**Steueramt** 67

## Ruda Lancucka

**Försterei,** Sarzyna 3
**Guzowski, Johann,** Gasthaus, Leżajskastr. 67 9
**Jutrzenka,** Verkaufs-Gen. 7
**Ostbahn:**
**Bahnhof Sarzyna** 1
**Polizei:**
**Poln. Polizeiposten** 4
**Post:**
**Deutsche Post Osten**
Öffentliche Sprechstelle
**Staatsförsterei,** Sarzyna 6

## Rudawa b. Krakau

**Nowak, Józef,** Priester, Pfarramt 6
**Post:**
**Deutsche Post Osten**
Öffentliche Sprechstelle
**Slusarski, Piotr,** Mühle Rudawa 4
**Zając, Emil,** Meierhof 5

## Rudnik a. S.

**Bäumer u. Loesch,** Strassenbau Nisko-Kopki, Jaroslauer Str. 8 13
**Handwerksschule,** Komm. Schulleiter, Niskostr. 16
**Hernich, Kazimierz,** Arzt, Jaroslauer Str. 53 17
**Landverwaltung,** Bahnhofstr. 2
**Oberförsterei, Staatl.,** Reichshofer Str. 24 11
**Ostbahn:**
**Bahnhof** 1
**Polizei:**
**Poln. Polizeiposten** 3
**Post:**
**Deutsche Post Osten**
Postamt, Bahnhof
Öffentliche Sprechstelle 5
**Schell, Hans,** Treuh. d. Korbwarenindustrie 6
**Stadtverwaltung,** Bahnhofstr. 4





**Strassenbau,** Abt. Bauwesen., Amt Gen. Gouv., Dienstst. Reichshof 7
**Tarnowski'schegräfl. Güterverwaltung,** Hof Kopki 10
**Wierzba,** Korbweiden u. Korbw., Produz.-Genossensch., Strozańska 1 9

## Ruszcza

**Gemeindeamt** 3
**Gutsverwaltung** 1
**Polizei:**
**Poln. Polizeiposten** 4
**Post:**
**Deutsche Post Osten**
Öffentliche Sprechstelle
**Starzewski, Franciszek,** Gutsverw., Zarząd Dóbr, Branice 2

## Rybna

**Gutsverwaltung**
**Molkereigenossenschaft** 2
5
**Polizei:**
**Poln. Polizeiposten**
**Post:**
**Deutsche Post Osten**
Öffentliche Sprechstelle

## Rymanow

**Burggericht,** Ringpl. 11
**Cieply, Konstantin,** Dr. med., Krankenkassenarzt, Krakauer Str. 12 8
**Forstverwaltung,** d. Fürsten Czartoryski, Puławy 12
**Lemkower Genossenschaft,** Ringpl. 15 18
**Lorenz, Michał,** Kfm., Bahnhofstr. 16
**Polizei:**
**Gendarmerieposten** + 13
**Poln. Polizeiposten,** Rymanów-Stadt 5
**Poln. Polizeiposten,** Rymanów-Bad 3
**Poln. Polizeiposten,** Jaśliska + 4
**Post:** 5
**Deutsche Post Osten**
Öffentliche Sprechstelle
**Potocki, Josef,** Graf, Verw. d. Gutes Bad Rym. Villa, Nagłowice 14
**Potocki, Stanislaus,** Graf, Landw. u. Gutsbes., Sanoker Str. 17
**Sammelgemeinde,** Verwaltung, Grünwaldstr. 2 10
**Stadtverwaltung,** Ringpl. 6
**Stidel, Franciszek,** Restaur., Ringpl. 6 19
**Szepieniec, Bartłomiej,** Gerber, Grünwaldstr. 15

## Ryglice

**Polizei:**
**Poln. Polizeiposten** 2
**Post:**
**Deutsche Post Osten**
Öffentliche Sprechstelle

## Rytno

**Hobag,** AG 1
**Post:**
**Deutsche Post Osten**
Öffentliche Sprechstelle
**Stadnicki, Adam,** Graf, Forstverw., Villa Szarotka 2

## Rzepiennik Strzyzewski

**Polizei:**
**Poln. Polizeiposten** 2
**Post:**
**Deutsche Post Osten**
Öffentliche Sprechstelle

## Rzezawa

**Polizei:**
**Poln. Polizeiposten** 2
**Post:**
**Deutsche Post Osten**
Öffentliche Sprechstelle

## Sanok

**Allgemeine Versicherungsanstalt,** a. Gegenseitigkeit, Kreisinsp., Powsz. Zakł. Ubezp. Wzaj., Insp. Pow., Adolf-Hitler-Str. 35 10
**Arbeitsamt Jasło,** Nebenst. 40
**Bauunternehmung B. Kędzierski u. E. Rudak,** Sobieskistr. 10a 46
**Beauftragter f. Grenzfragen,** Major Tiedemann, Villa Hertzig 2
**Befehlstelle d. Zollgrenzschutzes Nord,** Adolf-Hitler-Str. 20 56
**Beskiden Erdöl-Gewinn.-Ges.,** Betriebsabtlg. O/3, Schlossstr. 30 2
5
Betriebsmagazin
**Bierlager Okocim,** Hubert Palliardi, Pierackistr. 45 3
**Breckwoldt u. Co.,** Ein- u. Ausfuhr-Grosshdlg., Adolf-Hitler-Str. 53 39
**Burggericht** 23
**Deutsche Gaststätte,** K. Hasslinger, Adolf-Hitler-Str. 15 45
**Deutsche Verteilungsstelle** d. Genossensch. Narodna Torhowla 18
**Eska, Essig, Säfte- u. Obstkonservenfbr.,** Ogrodowa 17 8
**Forstinspektion,** Potockistr. 2 53
**Habermann, R. von,** Kohlenhdlg., Polna 11 70
**Heil, Otto, Strassenbau,** Bad Kissingen. Baubüro, Kościuszkostr. 21 91
**Hotel Warszawski,** Adolf-Hitler-Str. 32 73
**Karanowicz, Dr.,** Kreisarzt, Sobieskistr. 29
**Karpathen-Kohlenhandelsges.,** Hans Wymetal, Adolf-Hitler-Str. 47 38
**Kommunal-Sparkasse,** Hermann-Göring-Str. 4 11
**Kreishauptmannschaft:** 86
Adolf-Hitler-Pl. 1 75/77 94
**Kreiskrankenhaus,** Konarskig. 6 34 51
**Kubica, W.,** Mech. Werkstätte, Warsztaty mechaniczne, Reymonta 9 30
**Landgemeindeamt,** Hermann-Göring-Str. 39 95
**Leiter d. Befehlsstelle d. Zollgrenzschutzes,** Sanok-Süd 48
**Lemkower Genossensch.-Verband,** Reymonta 12
**Liegenschaftsverwltg.** Oberleitg., Adolf-Hitler-Pl. 12 89
**Marmeladenfabrik u. Pulpstation,** Potockistr. 2 + 71
**Oberförsterei,** Sobieskistr. 8 6
**Ostbahn:**
Bahnhof 36
**Palliardi, Rudolf,** Kohlenhdlg., Lipińskistr. 2 35
**Parfanowytsch,** Dr., Hindenburgstr. 19 19
**Polizei:**
**Gendarmeriezug** + 75
+ 77
**Pol.-Komp.** 88
90
Sicherheitspol., Aussendienst. 37
Sicherheitspol.-Kommiss. 20
SD. 16
Poln.-Pol.-Kreiskommando u. Polizeiposten + 75
+ 77
**Poln. Baudienst u. Ukrain. Heimatdienst,** Adolf-Hitler-Str. 39 52
**Post:**
**Deutsche Post Osten** 68
Amtsleiter 63
Amtszimmer 66
Telegrammaufnahme 100
Entstörungsstelle
Öffentliche Sprechstelle
**Pulpstation u. Marmeladenfabrik,** Potockistr. 2 + 71
**Robel, Marian,** Holzhdlg., Hermann-Göring-Str. 68 25
**Rolnik,** Landwirtsch.-Landes Gen., GmbH u. Salzgrosshdlg., Hermann-Göring-Str. 33 97
**Rygol, Johann,** Bauges., Grüne Gasse 13 28
**Schkwarok, Bazili,** Prof., Lipińskistr. 21 96
**Schmidt, Oskar,** Dr., Reymonta 9 17
**Sozialversicherungskasse Jasło,** Kontrollpunkt 49
**Staatsanwaltschaft** b. Bezirksgericht 72
**Stadtkommissar,** Wohn., Hermann-Göring-Str. 4 41
**Stadtkino,** Hindenburgstr. 92
**Stadtverwaltung,** Adolf-Hitler-Pl. 33
**Städt. Schlachthof** 93
**Städtische Wasserwerke,** Trepcza 22
**Steinmetz, Ludwik,** Vertr. Brauerei Saybusch, Potockiego 4 15
**Steueramt,** Sienkiewicza 5 31
**Strassenbaudienststelle Reichshof,** Aussenst., Orlicz-Drescher-Str. 50 21
**Świeżawski, Ludwik,** Gutsbes., Św. Jana 1 42
**Szabieńska, Wanda,** Lebensm. u. Tabakverschleiss, Piłsudskistr. 3 9
**Torhowla Narodna,** Ukr. Konsumverein, 3. Maistr. 3 26
**Treuhandverwaltung d. Sägewerks Hasslinger,** Sienkiewiczastr. 2 14
**Ukrainisches Hilfskomitee,** Horst-Wessel-Str. 2 44
**Waggonfabrik** 54
**Wasserwirtschaftsamt,** Kreishptm., Sienkiewiczastr. 13
**Woliński, Mieczysław,** Brennholz- u. Baumaterialienhdlg., Steinbrüche, Lipińskistr. 27 58
**Zanzig, B.,** Dr., Deutscher Amtsarzt b. Krhptm., Konarskistr. 1 84
**Zollgrenzschutz,** Bezirkszollkomm., G. Potockistr. 2 59

## Sedziszow b. Ropczyce

**Dolinska, Walerie von,** Gut Olchowa 18
**Forstverwaltung,** Czarna-Sędziszów 7
**Gutsverwaltung,** Iwierzyce 6
**Industriewerke Sędziszów,** GmbH 1
**Liegenschaftsverwaltung,** Gutsverw. Góra Ropczycka, Vorwerk u. Brennerei 12
**Ostbahn:**
**Fahrdienstleiter** 3
**Parrisius, Rudolf,** Bez.-Landw., Gnojnica 8
**Polizei:**
**Poln. Polizeiposten** 11
**Poln. Polizeiposten,** Sielce 10
**Post:**
**Deutsche Post Osten**
Öffentliche Sprechstelle
**Talasiewicz, Janina,** Landau, Meierhof, Sielce 9
**Umspannwerk d. Elektr. Ueberlandanl.,** AG, Tarnów, Ozet 13

## Sekona

**Polizei:**
**Poln. Polizeiposten** 1
**Post:**
**Deutsche Post Osten**
Öffentliche Sprechstelle

## Siepraw

**Gemeindeverwaltung,** 503 3
**Polizei:**
**Poln. Polizeiposten** 2
**Post:**
**Deutsche Post Osten**
Öffentliche Sprechstelle

## Skala b. Ojcow

**Apotheke,** Mgr. Stanisl. Piątkowski, Kościelnastr. 3
**Burggericht** 12
**Försterei,** Ring 5/1 9
**Gemeindeamt,** Ringpl. 1 4
**Gemeindeverwaltung,** Minoga 5
**Kościuszko, Jan, Dr.,** Arzt, Olkuszer Str. 22 7

**Polizei:**
**Poln. Polizeiposten** 10

**Post:**
**Deutsche Post Osten**
Öffentliche Sprechstelle
**Starczyński, Alojzy,** Tabak-Grossverk., Nr. 3, Ringpl. 16 14
**Zawratka, Bolesław,** Marktpl. 24 13

## Skalbmierz

**Bajor, Stefan,** Molkerei, Gunów-Wilków 8
**Bauleitung** d. Str. Skalbmierz-Raclawice, Pocztowastr. 4 14
**Fialkowski, Stanisław, Dr.,** Bez.-Tierarzt, Obwod. Lek. wet., Krakauer
**Gemeindeamt,** Boszczynek Str. 19 2 7
**Gemeindeamt,** Topola 3
**Landwirtschaftliche Versuchstation,** Sielec 9
**Oeffentliche Polnische Volksschule** 13
**Okarmus, Barbara u. Marian,** Mühle 5

**Polizei:**
**Poln. Polizeiposten** 4

**Post:**
**Deutsche Post Osten**
Öffentliche Sprechstelle
**Stadtverwaltung,** Kurze Str. 1 1
**Zakowski, Wiesław,** Gut Szarbia-Zwierzyniecka 10

## Skawina

**Baeumer u. Loesch,** Ing.-Baut., Baust., Hauptstr. 113 5
**Burggericht,** Pilsudskistr. 50 28
**Fiolka, Stanisław,** Borek Szlachecki 9
**Franck, Heinrich, Söhne,** Kaffeemittelfbr., AG 2
**Gemeinde Tyniec,** 206 32

**Polizei:**
**Poln. Polizeiposten** 6
**Poln. Polizeiposten,** Tyniec 7

**Post:**
**Deutsche Post Osten**
Öffentliche Sprechstelle
**Rola,** Ringpl. 95 18
**Skawina,** Fbr. feuerfester Erzeugn., AG 1
**Sozialversicherungskasse Krakau,** Genesungsheim, Mickiewiczastr. 120 + 19
**Stadtkommissar** 8
**Ubezpieczalnia Spoleczna w Krakowie,** Dom Zdrowia, Mickiewicza 120 + 19

## Skolyszyn

**Beskiden Erdöl-Gew.-Ges.** mbH. Gr. West, Betriebsabt., West 3
**Sektion I:**
Betrieb Gwarectwo, Sektionsleit., Wohn.
Betrieb Ropita, Betriebsleit., Wohn.
**Gemeindeamt**
**Gutsverwaltung,** Skolyszyn, Brykczyńska

**Polizei:**
**Poln. Polizeiposten**

**Post:**
**Deutsche Post Osten**
Öffentliche Sprechstelle

## Slaboszow

**Gemeindeverwaltung,** Nieszków 2
**Gutsverwaltung,** Swiecice 4

**Polizei:**
**Poln. Polizeiposten** 3

**Post:**
**Deutsche Post Osten**
Öffentliche Sprechstelle

## Slomniki

**Adamowicz, Czesław,** Tierarzt, Niecalastr. 6 18
**Apotheke,** Kościuszki 11 19
**Burggericht,** Kościuszki 22 11
**Fortuna-Mühle,** Sobieskiego 22 23
**Gemeindeverwaltung,** Kacice-Prandocin 30
**Gemeindevorsteher,** Niedźwiedź 24
**Gołębiowski, Eugeniusz,** Kościuszki 19 25
**Kitowski, Max,** Ing., Dolmetscher. Niecalastr. 6
**Kleszczyński, Edward,** Landgut Radzienice 14
**Kleszczyński, Edward,** Landgut Czechy 16
**Kordas, Stanisław,** Samenuntern., Kościuszki 35 13
**Kowalski, Bogusław,** Sklep spożywczo-rolniczy, Kościuszki 4 22
**Kubiński, Jan,** Dr. med., Pilsudskistr. 17 12
**Landwirtschaftliche Kreisgenossenschaft,** GmbH, Kościuszki 11 26
**Marchewka, Andrzej,** Priester, Slowackiego 2 15
**Molkereigenossenschaft,** Prandocin 28
**Mrozkiewicz, Kazimierz, Dr.,** Kościuszki 15 21

**Polizei:**
**Poln. Polizeiposten** 8
**Poln. Polizeiposten,** Nasiechowice 4

**Post:**
**Deutsche Post Osten**
Amtsleiter, Amtszimmer 56
Telegrammaufnahme 60
Öffentliche Sprechstelle
**Sarnowicz, Władysław,** Mühle u. elektr. Werk, Słowackiego 14 46
**Smitkowski, Józef,** Mühlenbes., Piotrkowice Wielkie 47
**Stadtverwaltung,** Zarząd Miejski 10
**Staniszewski, Stefan,** Słowackiego 16 17

## Sokolow Malopol.

**Burggericht** 6
**Landgemeindeamt,** Ringpl. 11 3
**Landwirtschaftliche Genossenschaft,** Sklep Kółka Roln., Ring 54 7

**Polizei:**
**Poln. Polizeiposten** 5

**Post:**
**Deutsche Post Osten**
Amtsleiter 1
Öffentliche Sprechstelle
**Sägewerk und Forstverwaltung,** Fr. Dudek, Turza 10
**Stadtgemeindeamt** 2

## Stadlo

**Polizei:**
**Poln. Polizeiposten,** Podegrodzie 1 3 2

**Post:**
**Deutsche Post Osten**
Öffentliche Sprechstelle
**Spiess, Friederich,** Pfarrer u. Bürgermstr. 7 5 4

## Stalowa Wola

**Bäckerei,** d. Fürsten Czartoryski 33
**Bata,** Schuh- u. Lederwerke, AG Chelmek, O/S., Verkaufst. H-Z. Blok 1 48
**Bürgermeister,** Strasse F. S. Bl. 13 21
**Dietrich,** Ing., Strasse F. S. Bl. 4/13 31
**Hermann-Göring-Werke,** s. auch Stahlwerke Braunschweig, GmbH + 40/45
Hotel 2., Siedl.-Verwalt. 23
Hotel 3., Siedl.-Verwalt. 27
**Jansen, Franz,** Dr., Dir., Betr. Führer d. Stahlwke Braunschweig, GmbH, A-B.-Str. 39
**Korszyński, Piotr,** Dr., Arzt, Chirurg-Gynäkolog, C-X-Str. 4 47

**Polizei:**
**Poln. Polizeiposten** 28

**Post:**
**Deutsche Post Osten**
Postamt 1, Paketschalter 24
„ 2, Hermann-Göring-Werk 20
Öffentliche Sprechstelle
**Stahlwerke Braunschweig,** GmbH, s. auch Hermann-Göring-Werke + 40,45
**Sozialversicherungskasse, Reichshof,** Stützpunkt, Leit. d. Stützp. Heinrich Fikus 22
**Werkskonsum H. Z. 2** 37

## Stryszow

**Gemeindeverwaltung** 3
**Lewakowski, Karol,** Gutsbes., Zakrzów 2

**Polizei:**
**Poln. Polizeiposten** 4

**Post:**
**Deutsche Post Osten**
Öffentliche Sprechstelle

## Strzyzow

**Arbeitsamt,** Burgplatz 144 39
**Askania,** Chemische Werke, Abschnittsbauleitung B. 3 7
Lager 1 41
Lager 2 44
Lager 3 u. 4 51
Sammellager 52
Spital 43
Kampshoff, Lager 1, Sokkelschule 19
**Besselmann,** Bauführer 46
**Bilicki, Stanisl. u. Rosa von,** Zyznow, Gutsverw. u. Försterei, Wohn. 18
**Burggericht** 40
**Dobrzechow Keramische Werke, AG** 10
**Doniec, Zdzisław,** Rechtsanwalt, Jasielskastr. 48 6 56
**Filipowicz, Stanisl.,** Gutspächter, Godowa 36
**Gutsverwaltung,** Godowa 32
**Johannes u. Kraeker,** Sägewerk 2
**Katz, Rudolf,** Nr. 235 11
**Konopka, Ignacy von,** Ing., Gutsverwalt. 1
**Oberförsterei,** Słowackistr. 194 20

**Ostbahn:**
Bahnhof 1 15

**Polizei:**
**Gendarmerieposten** 3
**Sicherheitspol.,** Krim.-Kommiss., Aussenposten 13
**Poln. Polizeiposten** 9

**Post:**
**Deutsche Post Osten**
Amtsleiter 5
Schalter 34
Öffentliche Sprechstelle
**Ries, S.,** Elektr. Ing.-Büro, Bauleiter Horn 55
**Sammelgemeinde,** Strzyżów-Land 6
**Schömer u. Kabza,** Arbeitsgemeinschaft 2 22





**Skladnica,** Landw.-Konsumgen., Ringpl. 183 4
**Stadtgemeinde** 8
**Universale,** Bauuntern., Hoch- u. Tiefbau, AG, Bahnhofstr. 40 31
**Witte, Karl,** Ing., Bau-Untern., K. G., Baubüro, Slowackistr. 252 30

## Sulkowice

**Gemeindeverwaltung,** Zarząd Gminy 4
**Malopolski Przemysł Chałupniczy,** Kuźnia i ślusarnia mech. 7
**Mechanikerschule,** Szkoln mechan. 6

**Polizei:**
**Poln. Polizeiposten** 3

**Post:**
**Deutsche Post Osten**
Öffentliche Sprechstelle

## Suloszowa

**Gemeindeverwaltung** 4
**Genossenschaft Promyk** 8
**Gutsverwaltung,** Pieskowa Skala 7

**Polizei:**
**Poln. Polizeiposten** 3

**Post:**
**Deutsche Post Osten**
Öffentliche Sprechstelle
**Szczygielski, Wacław,** ks. 5

## Swiatniki Gorne

**Gemeindeamt** 3

**Polizei:**
**Poln. Polizeiposten** 9

**Post:**
**Deutsche Post Osten**
Öffentliche Sprechstelle

## Swilcza

**Gemeindeamt** 2

**Polizei:**
**Poln. Polizeiposten** 3

**Post:**
**Deutsche Post Osten**
Öffentliche Sprechstelle

## Swoszowice

**Polizei:**
**Poln. Polizeiposten** 4

**Post:**
**Deutsche Post Osten**
Öffentliche Sprechstelle

## Szczawne

**Beskiden Erdöl-Gew.-Ges.** mbH, Betriebsleit. Nowak, Grube Stefan, Mokre 2

**Post:**
**Deutsche Post Osten**
Öffentliche Sprechstelle

## Szczawnica

**Bezirkszollkommissariat** 5
**Dorfschulzamt,** Szczawnica Wyżna, Szalayg. 141 26
**Elektrizitätswerk** 6
**Gemeindeverwaltung** 15
**Hotel, Pension u. d. Lärchen,** Deutsches Haus, Szczawnica-Wyżna 3
**Kurverwaltung** 10
**Kuntscher, Adalbert,** Holzexport. Villa Szubert, Szczawnica-Wyżna 13

**Polizei:**
**Grenzpol.-Komm. Zakopane,** Nebenst. 7
**Poln. Polizeiposten** 9

**Post:**
**Deutsche Post Osten**
Amtsleiter 23
Entstörungsstelle 41
Öffentliche Sprechstelle
**Sägewerk Szlachtowa** 4
**Zentralgenossenschaft Podhale** 12

## Szczepanow b. Brzesko

**Polizei:**
**Poln. Polizeiposten** 1

**Post:**
**Deutsche Post Osten**
Öffentliche Sprechstelle

## Szczucin b. Tarnow

**Gemeindeverwaltung,** Dr. Karola Rudnickiego 132 17
**Gemeindeverwaltung - Land,** Markt 19
**Güterverwaltung** 16
Betriebsleiter 15
**Gutsverwaltung,** Lubasz. Edward von Bogusz 18
**Marzec, Stefan,** Dr., Kreisarzt, Markt 4

**Ostbahn:**
Bahnhof 13
**Podolski, Ignacy,** Biergrosshdlg. d. Okocimer Bierbrauerei 10

**Polizei:**
**Poln. Polizeiposten** 20

**Post:**
**Deutsche Post Osten**
Amtsleiter 14
Öffentliche Sprechstelle
**Udycz,** Samenzucht-AG 9
**Wasserbauamt Tarnów,** Abschn., Techn. Kalina 11

## Szczurowa

**Gemeindeamt** 5
**Gut Gorka,** Kazimierz Strzelecki 3
**Kępiński, Aleksander,** Gutshof 2

**Polizei:**
**Poln. Polizeiposten** 1

**Post:**
**Deutsche Post Osten**
Öffentliche Sprechstelle

## Szczyrzyc b. Limanowa

**Czerny, Eugen,** Brauerei 2
**Fall, Johann,** Dr. 4
**Forstverwaltung** d. Stiftsgüter 6
**Gemeindeverwaltung,** Skrzydlna 3

**Polizei:**
**Poln. Polizeiposten,** Skrzydlna 5

**Post:**
**Deutsche Post Osten**
Öffentliche Sprechstelle
**Zisterzienserabtei,** Kr. Limanowa 1

## Szerzyny

**Polizei:**
**Poln. Polizeiposten** 2

**Post:**
**Deutsche Post Osten**
Öffentliche Sprechstelle

## Tarnobrzeg

**Allgemeine Versicherungsanstalt** a. Gegenseitigkeit (Kreisinsp., Mickiewiczstr. 9
**Apotheke,** Slawomirskiego 10

**Arbeitsamt Tarnów,**
Nebenst. Mickiewiczstr. 26 24
**Bermann, N.,** Bauuntern., Bahnhofstr. 34
**Brauerei d. Grafen Artur Tarnowski,** Dzików 33
**Brodkiewicz, Tadeusz,** Weichselstr. 7
**Bürgermeisteramt,** Kościuszkostr. 6 25
**Burggericht** 11
**Elektrizitätswerk,** Rolkistr. 28
**Figas, Julian,** Eisenhandlung, Ringpl. 41 45
**Gefängnis,** b. Burggericht, Kościuszkostr. 4 36
**Gemeindeverband,** Dębica, Aussenst., Maistr. 5 14
**Holzbearbeitungsfabrik,** GmbH, Bahnhofstr. 80 6
**Kotliński, Mieczysław,** Baumeister, Sandomierskastr. 2 31
**Kowenicki, Jan,** Dir. d. Güterverw. d. Graf. v. Tarnowski 21
**Krankenhaus,** Mickiewiczstr. 37 16
**Kreisgenossenschaft Żniwo,** Dębica, Spółdz. Roln. Handl., Filiale 3
**Kreissparkasse,** Komunalna Kasa Oszcz., Mickiewiczstr. 7 5
**Kreislandgenossenschaft,** Okręgowe Tow. Roln., Kościuszkostr. 1 15
**Landkommissar** 1
**Likörfabrik,** Fabryka Wódek, Dzików 30
**Oberförsterei 7,** d. Forstinspektion Tarnów 8
**Oko, Piotr,** Vertr. d. Brauerei Okocim 29

**Ostbahn:**
Bahnhof 91

**Polizei:**
**Gendarmerieposten** 12
**Poln. Polizeiposten** 18
**Poln. Polizeiposten,** Stale 46
**Pomoc Bratnia** Sandomierz, Fil. Kreiskonsumgenossenschaft, Hauptring 16 40

**Post:**
**Deutsche Post Osten**
Amtsleiter 55
Öffentliche Sprechstelle
**Rzucidło, Ludwik,** Dr., Kreisarzt, Ringpl. 8 22
Wohn., Kirchenstr. 92 23
**Sarnek, Roman,** Förster, Słowackistr. 3 39
**Sozialversicherungskasse Tarnów,** Nebenst. 19
**Städtischer Schlachthof,** Bahnstr. 2
**Starostka, Tadeusz,** Dr., Arzt, Mickiewiczastr. 30 51
**Steueramt,** Kl. Ring 32
**Stickel, Wilhelm.** Dr., Ing., Bauuntern., Kl. Ring 41
**Vorwerk Michocin,** Güterverwaltg. d. Graf. Tarnowski 38
**Vorwerk Wymyslów,** Güterverwaltg. d. Graf. Tarnowski 37
**Vorwerk Zakrzów,** Güterverwaltg. d. Graf. Tarnowski 26
**Wasserwirtschaftsamt,** Mickiewiczstr. 26 35
**Woycikiewicz, Stanislaw,** Dr., Gr. Ring 17

## Tarnow

**Arbeitsamt,** Matejkostr. 4a 22 37
Abt. Arbeitslosenhilfe u. Dienstst. Judeneinsatz, Tertilstr. 11 158
**Baubetrieb, Dipl.-Ing. E. u. M. Okoń,** GmbH, Sobieskipl. 2 + 175
**Begovich, Julius, Friedrich, Kornfeind,** Brodzińskistr. 23/2 + 211
**Bernhard, Willi,** Ursulinerstr. 20 30

**Beskiden Erdöl-Gewinnungsges.** mbH, Jasło, Gasolinanl. Mościce, Stickstoffwerke 85
**Bezirksgericht,** Martinstr. 29 180
**Biuro architektoniczno - budowlane,** E. i M. Okoń. Sp. z ogr. odp., Pl. Sobieskiego 2 + 175
**Boruch, Stanisław,** Mgr., Rechtsanw., Malczewskistr. 2 169
**Bronikowski, A.,** Bauuntern., Ursulinerstr. 17 212
**Broschegg, Karl,** Dr., Stellvertr. Kreishptm., Krakauer Str. 11 139
**Brown, Boveri u. Cie.,** AG, Abt. Leitungsbau, Baubüro, Skargistr. 1 142
**Burggericht,** Martinstr. 29 84
**Caritas-Verband,** s. Poln. Hilfskomitee +
**Centralbüro,** d. Treuh. St. Fenrych, für: Sägewerk und Schuhleisten, S. Pariser u. Weiss
Sägewerk und Ziegelei Mieszczańska, Neuweltstr. 10 31
**Chylak, Sergius,** Dr., Frauenarzt, Krasińskistr. 6 217
**Dachpappenfabrik Papapol,** Klebemasse u. Chem. Prod. + 78
**Dagnan, A., Gebr.,** Lemberger Str. 199 117
**Damenkonfektion, vorm. Josef Ketz,** Ursulinerstr. 15 10
**Dampfsägewerk H. P. Meyer & Co.,** Krzyż 35
**Deutsche Buchhandlung,** Klara Kugler, Wallstr. 1 17
**Deutsche Obstverwaltungsstelle,** Goldhammerstr. 3 150
**Deutsche Schuhfabrik,** Narutowiczstr. 22 52

**Deutsche Strafanstalt,** Konarskiego 15 68

**Deutsche Volksschule,** Gartenstr. 13 86

**Deutsches Bekleidungshaus,** Inh. Ernst Heiner, Wallstr. 24 207
**Deutsches Fotohaus,** J. H. Rieche, Krakauer Str. 2 + 18 108
**Deutsches Kaufhaus,** Julius H. Rieche, Krakauer Str. 2 + 18 108

**Deutsches Krankenhaus,** Dreszerastr. 21
Chefarzt 36
Kanzlei u. Aufnahmezimmer 72

**Deutsches Schülerheim,** Leit. Hildegard Birckholtz, Słowackistr. 12 147

**Dintenfass, Max u. Samuel,** intern. Speditionsbüro u. Möbeltransportges., Komm. Ltg., Gartenstr. 4e/1 103
**Drapella, Kasimir,** Bierndlg. d. Beskiden-Brauerei Saybusch O/S, Limonade- u. Sodawasserfbr., Ernst-Kundt-Str. 18 9
**Dreijährige Oeffentl. Handwerschule,** Kopernikastr. 3a 206
**Druckerei Mróz,** Wallstr. 4 166
**Dworakowa, Marie,** Vertr. u. Bierndl. d. Bierbrauerei Okocim, Krakauer Str. 16 51
**Eierkennzeichnungsstelle,** Inh. Voigt, Begovich & Kornfeind, Klosterstr. 5 + 81 + 211
Magazin Rubin
Lion
— Feuerlicht
— Bergmann
Buchhaltung
Voigt, Brodzińskastr. 23/3 + 81
Begovich, Kornfeind, Brodzińskistr. 23/2 + 211
**Elektrische Ueberlandanlagen,** AG, Ozet. s. Stickstoffwerke Mościce +
**Emissionsbank** i. Pol., Zweigniederl. 64
**Esbeje,** Bettfedernfbr., Pracyg. 9 16
**Fabich,** Fleischer, Klikowastr. 203
**Fenrych, Stanisl.,** Treuh., Neuweltstr. 33 + 32
**Filipowski, Ignacy,** Vertr. d. Staatl. Kurverwaltung Krynica f. Kohlensäure u. Trockeneis, Krakauer Str. 51 200
**Finanzinspekteur u. Steueramt** 69
**Fischmühle,** Sanguszkistr. 36 148
**Forstinspektion,** Oberförsterei 3 Tarnów u. 4 Dąbrowa, Martinstr. 27 66
**Forstschutzkommando** d. Reichsforstmeisters
Stab III. Abt. 123
„ „ „ Verwaltungsst. 125
**Geflügelauffangstelle,** Inh. Voigt, Begovich & Kornfeind, Klosterstr. 8 + 81 + 211
Buchhaltung
Geflügelschlachthaus
**Gemeindeverwaltung Gumniska,** Kościuszkistr. 218
**Glasfabrik,** Dr. Ing. Heinrich u. Co. Św. Trójcy 251 138
**Gutsverwaltung,** Gumniska, s. Zentralverwaltung Gumniska +
**Hansa,** Abt. landw. Masch., J. H. Rieche, Krakauer Str. 2 + 18 + 108
**Hansa,** Kaufhaus, J. H. Rieche, Krakauer Str. 2 + 18 + 108
**Hein, Kurt,** Hoch.- Tief-, Kulturbau, Eisenbeton u. Bahnbau, Kasimirstr. 5 205
**Herrenkonfektion,** vorm. David Toder, Limanowskistr. 6 13
**Herrenkonfektion,** vorm. Gans u. Hochberger, Neuweltstr. 5 11
**Hotel Deutscher Hof,** Wallstr. 21 131
**Jarod,** Handels- u. Gewerbeges., Tertila 39 126
**Judenrat,** Folwarcznastr. 8 214
**Karol, Julian,** Kohlen- u. Koks-Grosshdlg., Hurt. Sprzedaż Węgla i Koksu, Büro, Südring 8 154
**Katz u. Fleischer,** O. Jortners Erben, Tuchhdlg., Krakauer Str. 8 167
**Keller, Gebr. Herst.** f. Herren-, Damen- u. Kinder-Oberbekleidung, Kantoriastr. 5 121
**Kino Marzenie,** Staszicastr. 4 140
**Kleinhändler, L.,** Eisenw., Emailgeschirr u. Küchengeräte, Komm. Leitung, Klosterstr. 10 162
**Kloster Zbylitowska Góra** 152
**Kommerzialbank,** AG, Zweigst., Affil. d. Dresdner Bank, Berlin, Wallstr. 12 63
**Kreishandelsgenossenschaft,** Plon 87

**Kreishauptmannschaft** 170/174
Wohn. u. Nachtruf 45
**Kreisstelle d. Landw. Zentralst. Krakau** 12
**Landeswirtschaftsbank,** Zweigst., Bank Gospod. Kraj., Oddz. 39
**Laue, Felix,** Treuh., Pilsudskistr. 12 120
**Molkereigenossenschaft,** Wola Rzędzińska, Folwarczna 11 164
**Monopol-Vertriebsgesellschaft f. Mineralöl, mbH,** Wallstr. 10 1
**Montan- u. Baugesellschaft,** mbH, Schlesien, Marktstr. 3 144
**N. S. D. A. P.** Arbeitsbereich Generalgouvern., Standort, Pilsudskistr. 202
**Obhut,** Wach- u. Schutzges., K. G., Wachinspektion, Kantoriastr. 4 19
**Offner, Simon u. Osterweil, Hermann,** Eisenw. i. Gross., Komm. Leit., Dreszerstr. 8 57
**Okon, Edward,** Dipl.-Ing., Sobieskipl. 2 + 175

**Ostbahn:**
Bahnhof, Reichsbahn-Betriebsamt 6
**Papapol,** Dachpappenfbr., Klebemasse u. Chem. Prod. + 78
**Pariser u. Weiss,** Autogarage, Rogońskiego 159
**Pariser u. Weiss,** Sägewerk-, Schuhleisten-, Holzschuhe- u. Holzsohlenfbr., Kochanowskistr. 34
**Perun,** AG, Verkaufsst. f. Schweiss- u. Industriegase, sämtl. Zubehör f. Autogen- u. Elektroschweissung, Martinstr. 17 21

**Polizei:**
**Pol.-Komp. u. Schutzpoli.-Dienstabt.** 49
**Gendarmeriehauptmannschaft** 50
**Gendarmeriezug u. Posten** 45
**Sicherheitspolizei** 60
**Kriminalpolizei** 38
**Poln. Kreiskommando** 204
**Poln. Polizeiwache** 82
**Poln. Polizeiposten, Gumniska** 46
**Poln. Polizeiposten, Klikowa** 157
**Poln. Hilfskomitee, Caritas-Verband,** Kathedralpl. 6 + 192
**Poln. Wasserwirtschaftsamt,** Polski Urząd Gospod. Wodny 127
**Polski Przemysł Mączny** 59

**Post:**
**Deutsche Post Osten:**
Postamt 1, Vermittlung 2/3
Postamt 2, Bahnhof 5
Fernamt, Aufsicht 190
Entstörungsstelle 69
Telegrammaufnahme 4
24
Öffentliche Sprechstelle
**Preisinger, Theodor,** Ing., Hoch- u. Tiefbau, Martinstr. 29 146 178
**Rada Opiekuńcza Powiatowa,** Związek Caritas, Plac Katedralny 6 + 192
**Reich, Wojciech,** Prager Bäckerei, Malczewskistr. 6 25
**Reifen, A. u. Ch. L. Ackermann,** Damenkonf., Treuh. F. Laue, Wallstr. 27 151
**Reigersberg, Max von, Graf,** Tertilstr. 22 128
**Richter, Fr.,** Vertr. d. Industriewerke Biezanow AG, Presshefe u. Spiritusfbr., Plac pod Dębem 1 153
**Rieche, H., Julius,** Grosshdlg., Krakauer Str. 2 + 18 108
**Rieverung, Dr.,** Kantoriastr. 7 191
**Rusinowski, Leon,** Starawolskiego 2 145
**Sägewerk u. Ziegelei,** Mieszczańska, Neuweltstr. 33 + 32
**Schöckel, Fritz,** Chyszowska 32/36 7
**Sozialversicherungskasse** + 23
**Sparkasse,** Kommunalsparkasse 79
**Spolem,** Verband d. Konsumgen.. Krótka 8 55
Lagerräume, Bandrowskiego 18 54
**Staatliche Handelsschule,** Pilsudskistr. 10 136
**Staatsanwaltschaft** d. Bezirksgerichtes 155
**Stadtkommissar,** Dr. Hein 156
**Stadtverwaltung,** Bernardinerstr. 24 44 61 62
Stadtkommissar
Verwaltungsdirektor
Stadtkasse
Werkskasse
Stadtbauamt
Meldeamt
Wohnungsamt
Tanke, Verwaltungsdir., Pilsudskistr. 12c 77
**Städt. Ernährungsamt,** Wallstr. 22 129
Gesundheitsamt
Wohlfahrsamt
**Städt. Elektrizitätswerk,** Verwaltung, Daszyńskistr. 114
**Städt. Strassenbahn,** Wyrzywnastr. 135
**Städt. Gaswerk,** Fbr., Bandorwskistr. 22 + 130
**Städt. Gaswerk,** Verwaltung, Ernst-Kund-Str. 8 165
**Städt. Wasserwerk,** Verwaltung, Narutowicza 6 113
Hochbehälter Krzyż 118
Pumpwerk Świerczków, Mościce 83
**Städt. Feuerwehr,** Brodzińskistr. 2/4 70
**Städt. Schlachthof,** Rzeźnianastr. 190
**Städt. Reinigungsanstalt,** Bandrowski 22 + 130
**Stickstoffwerke Mościce,** Chem. Werke 198
**Stitzinger, Kreishauptmann,** Zyblikiewiczastr. 5 88
**Strassenbaudienststelle Krakau,** Aussenst. 56





**Tabakverkaufslager** d. Gen.-Dir. d. Monopole i. Gen. Gouv., Krakauer Str. 17 65
**Tarnowianka,** Industrieanl., Ziegelei u. Nagelfbr., Zakłady Przemysł., fabr. dachówek i gwoździ 15
**Technohurt** GmbH, Gartenstr. 11 134
**Terit,** Deutsche Isolierbau, Industrie- u. Baustoff-Ges. mbH, Martinstr. 29 196
**Tertil, S.,** Ing., Kohlengrosshdlg., Hurtownia węgla, Pl. Kazimierza 2 195
**Textil,** GmbH, Komm. Leit., Brodzińskistr. 5 149
**Treuh. Stanisław Fenrych,** f. d. Sägewerk u. Schuhleisten S. Parisier u. Weiss + 32
**Ubezpieczalnia Spoleczna** + 23
**Umspannwerk d. Elektrischen Ueberlandanlagen,** AG, Ozet 143
**Vertriebsgesellschaft d. verein. Textilwerke,** K. Scheibler & L. Grohmann, AG, mbH. Verkaufsndlg., Krakauer Str. 6 124
**Voigt, Karl,** Brodzińskistr. 23/3 + 81
**Wasserbauamt,** Marktstr. 1 26
**Wasserwirtschaftsinspektion,** Martinstr. 19 14
**Weglokoks,** GmbH, Limanowskistr. 134
**Weissinger, Leopold,** Ing., Brodzińskistr. 25 209
**Werstler, F. u. K.,** Zentralbüro, Neu-Weltstr. 14 133
Wohn. Kantoriastr. 5 132
**Zellstoffwerke** 193 194
**Zentralstelle f. d. örtl. Bekl. Industrie,** Annag. 1 141
**Zentralverwaltung Gumniska,** Wallstr. 2, Vermittlung 75 76
Ueber die Vermittlung sind zu erreichen:
Generaldir. Rauert
Industriedir. Dygat
Stellvertr. d. Industriedir. Godlewski
Leit. d. Obstverwertungs- u. Säftefbr. Lubieński
Landwirtschaftl. Dir. Góralski
Forstwirtschaftl. Dir. Pauer
Buchhaltung u. Kasse
Schloss Gumniska Generaldir. Rauert 74
Garage Gumniska 208
Gestüt Klikowa 104
Villa Piotrkowice 111
Landwirtschaft, Vorwerk Chyszów 105
— Rzędzin 106
- Krzyż 107
Radlna 109
- Koszyce 110
- Tarnowiec 67
Forsten:
Försterei Wierzchosławice, Ing. Bobrich 112
Försterei Skrzyszów, Porębski 115
Industriewerke:
Ziegelei Rudy 100
Fürstl. Bierbrauerei 101
Dampfmühle u. Sägewerk Roman 102
Dachziegelfbr. Konstancja 216
Obstverwertungs- u. Säftefbr. Verkaufsst., Lemberg Str. 8 58
Erzeugungst. 3, Folwarczna 4 137
— 4, Chyszowska 17 197
**Ziegelei u. Sägewerk Mieszczańska,** Fabrikstr. 20 33
**Zins u. Ehrlich,** Bandrowskistr. 24 160
Betriebsführer 201

## Tarnowiec

**Gemeindeamt,** Zarząd Gminy 2
**Polizei:**
**Poln. Polizeiposten** 3
**Post:**
**Deutsche Post Osten**
Öffentliche Sprechstelle

## Tenczynek

**Kohlen- u. Tongrube,** Verwaltg. d. Betriebe d. Gen. Gouv. 3
**Polizei:**
**Poln. Polizeiposten** 2
**Post:**
**Deutsche Post Osten**
Öffentliche Sprechstelle

## Tegoborze

**Aussenstelle f. Grundablösung d.Staubeckens Roznów,**
Wohn., Marian Nowakowski 6
**Bauleitung Talsperre,** Abt. Ernähr. u. Landwirtsch., Roznów 3
**Ombach, Hugon,** Struga 8
**Post:**
**Deutsche Post Osten**
Öffentliche Sprechstelle

## Tryncza

**Nowiński, Marian,** Dr., Gut 2
**Polizei:**
**Poln. Polizeiposten** 1
**Post:**
**Deutsche Post Osten**
Öffentliche Sprechstelle

## Trzciana über Myslenice

**Gemeindeverwaltung** 2
**Polizei:**
**Poln. Polizeiposten** 3
**Post:**
**Deutsche Post Osten**
Öffentliche Sprechstelle

## Trzciana b. Reichshof

**Gutsverwaltung,** Baronin Olga Christiani 2
**Post:**
**Deutsche Post Osten**
Öffentliche Sprechstelle

## Trzcinica

**Klominek, L.,** Brauerei u. Mälzerei 3
**Post:**
**Deutsche Post Osten**
Öffentliche Sprechstelle

## Trzesn

**Gesamt-Gemeinde** 2
**Polizei:**
**Poln. Polizeiposten** 1
**Post:**
**Deutsche Post Osten**
Öffentliche Sprechstelle
**Vorwerk Trzesn,** Güterverwltg. d. Grafen Tarnowski 3
— **Wielowies,** Güterverwltg. d. Graf Tarnowski . 4
**Warschauer Metallgiesserei,** E. Mieszczański, T. Jaroszewski u. Ges., Gorzyce 5

## Tuchow

**Bürgemeisterei,** Ring 45 7
**Burggericht,** Ring 2
**Gemeindeamt,** Ring 10
**Gutsverwaltung,** Theodorowicz 4
**Landwirtschaftliche Kreisgenossenschaft** 11
**Oskwarek, Josef,** Schlosserwerkst., Gartenstr. 10 17
**Polizei:**
**Poln. Polizeiposten** 9
**Post:**
**Deutsche Post Osten**
Öffentliche Sprechstelle

## Tuszow Narodowy

**Polizei:**
**Poln. Polizeiposten** 3
**Post:**
**Deutsche Post Osten**
Öffentliche Sprechstelle
**Sammelgemeinde Reichsheim** 5

## Tyczyn

**Burggericht,** Sąd Grodzki 4
**Gemeindeamt,** Stadt 1
**Gemeindeamt,** Landgemeinde 3
**Gutsverwaltung,** Borek Stary 5
**Gutsverwaltung, Ed.,** Stauffer, Schloss Tyczyn-Biała 2
**Polizei:**
**Poln. Polizeiposten** 16
**Post:**
**Deutsche Post Osten**
Öffentliche Sprechstelle

## Tylicz

**Polizei:**
**Gendarmerieposten** 3
**Post:**
**Deutsche Post Osten**
Öffentliche Sprechstelle
**Pfarramt,** Röm.-kath. 2
**Staatliche Oberförsterei,** Muszyna, Försterei Tylicz 1

## Tymbark

**Gemeindeamt** 8
**Molkerei-Genossenschaft** 7
**Obstverwertungsgenossenschaft** 9
**Polizei:**
**Poln. Polizeiposten** 6
**Post:**
**Deutsche Post Osten**
Öffentliche Sprechstelle
**Turska, Zofia,** Gut 1

## Ujanowice

**Gemeindeamt** 1
**Polizei:**
**Poln. Polizeiposten** 3
**Post:**
**Deutsche Post Osten**
Öffentliche Sprechstelle

## Ulanow

**Burggericht** 10
**Chmura, Karol,** Eisenhdlg. u. Ackergeräte 3
**Kreisgenossenschaft Kraśnik,** Fil., Ringpl. 561 6
**Post:**
**Deutsche Posten Osten**
Amtsleiter 2
Öffentliche Sprechstelle

## Uscie Ruskie

**Polizei:**
Gendarmerieposten 1

**Post:**
Deutsche Post Osten
Öffentliche Sprechstelle

## Uscie Solne

Pegelstation, Popendzynka-Barczków 2
Sierosławice 3

**Polizei:**
Poln. Polizeiposten 6

**Post:**
Deutsche Post Osten
Öffentliche Sprechstelle

## Uszew

**Polizei:**
Poln. Polizeiposten 2

**Post:**
Deutsche Post Osten
Öffentliche Sprechstelle

## Wadowice Gorne

**Polizei:**
Poln. Polizeiposten 4

**Post:**
Deutsche Post Osten
Öffentliche Sprechstelle
Sammelgemeinde 2

## Wieliczka

Apotheke, Dr. Z. Miczyński, Słowackistr. 13 14
Apotheke, Tadeusz Pelz, Oberring 14 67
**Arbeitsamt,** Batorystr. 23
Arseniez, Roman, Dr., Arzt, Moniuszkostr. 2 52
Brzeziński Dunin, Zdzisław, Lazany 33
Burggericht 27
Friedmanns Industrie-Werke, GmbH. Komm. Ltg. 3
Gargul, Wladislaus, Photograph, Rejtana 11 49
Gemeindeverwaltung Koźmice Wielkie 81
Grazella, Bronisław, Dr., Krakauer Str. 10 51
Józefowicz, Tabakgrosshdlg., Moniuszkostr. 2 2
Kaczor, Erna, Deutsches Geschäft, Rathausstr. 7 60
Kino Apollo, Klemens Palczak, Rathausstr. 1 28
Komunalsparkasse, Oberring 6 6
Kopera, Peter, Pilsudskistr. 59 86
Krzanowski, Wladislaus, Zahnarzt, Legionówstr. 16 56
Morstin, Christoph, Graf, Gut Raciborsko 62

**Ostbahn:**
Bahnhof 66

Perlberger R., Lederfbr., Komm. Leit., Schillerstr. 11 9

**Polizei:**
Gendarmerieposten 19
Poln. Polizeiposten 121
Poln. Polizeiposten, Pawlikowice 41

**Post:**
Deutsche Post Osten
Amtsleiter 48
Schalter 76
Öffentliche Sprechstelle

Postęp, GmbH. Papierwarenfbr., Kom. Leit., Bol. Limanowski Str. 12 13
Rogula, St., Kohlen- u. Koks-Grosshdlg., Narutowiczastr. 18
Salzwerk Wieliczka, Gen.-Dir. d. Monopole
Schloss + 1
Sammelgemeinde, Tłałki, Przebieszczany 92
Schnur, Ch., Papierwarenfbr., Kom. Leit., Limanowskistr. 12 55
Skoczowski, Henryk, Dir., Handelsges. Socha, Czarnochowska 3 36
Slawa, Schnaps- u. Likörfbr., Komm. Verw. Florian, Gosdann 57
Spółdzielnia Roln.-Handl., Socha. Mickiewicza 6 20
Stadtverwaltung 17
Stoch, W., Dr., Żwirki i Wigury 1 58
Stonawski, Witold, Ing. Gut Tomaszkowice 73
Swinarsky, Irmgard von, Bierndlg. Okocim, Poniatowskiego 20 26
Swinarsky, Irmgard von, Limanowskistr. 20 21
Targowski, Jan, Gut Krzyszkowice 53
Uhl, Peter, Pierackistr. 55 25
Velsen, Kurt von, Bergassess., Schloss + 1
Wicherowa, Gertruda, Kolonialgesch., Unterring 1 90
Wilk, Franz, Narutowiczastr. 22
Wolf, B., Repräsent. d. Brauerei Saybusch, Klaśnieńskastr. 59

## Wieloglowy

**Post:**
Deutsche Post Osten
Öffentliche Sprechstelle

Steinwerke d. galiz. Städte Krakau, Leit. d. Steinbr. 1
Marcinkowice Dąbrowa

## Wielopole Skrzynskie

**Polizei:**
Poln. Polizeiposten 3

**Post:**
Deutsche Post Osten
Öffentliche Sprechstelle

## Wierzbno

Gemeindeverwaltung 1

**Post:**
Deutsche Post Osten
Öffentliche Sprechstelle

## Wietrzychowice

Gemeindeverwaltung 2

**Polizei:**
Poln. Polizeiposten 1

**Post:**
Deutsche Post Osten
Öffentliche Sprechstelle

## Wiśnicz Nowy

Burggericht, Trybunalskastr. 137 1

**Polizei:**
Poln. Polizeiposten 4

**Post:**
Deutsche Post Osten
Öffentliche Sprechstelle
Sammelgemeinde 3

## Wisniowa a. Wislok

Askania, Baultg., Schloss 1
Chemische Werke Askania 5

**Polizei:**
Poln. Polizeiposten 2

**Post:**
Deutsche Post Osten
Öffentliche Sprechstelle

## Witanowice

Gutsverwaltung 2

**Post:**
Deutsche Post Osten
Öffentliche Sprechstelle

## Wojnicz

Burggericht 1
Chrapusta, Michal, Tischlerei, Krakauer Str. 134 7
Gemeinde 2

**Polizei:**
Poln. Polizeiposten 3

**Post:**
Deutsche Post Osten
Öffentliche Sprechstelle
Preisinger, Ing., Baustelle Łukanowice 9
Tymniak, Nikolaus, Tierarzt, Tarnowskastr. 60 8
Umspannwerk d. Elektrischen Ueberlandanlagen, AG, Tarnów, Ozet 5

## Wola Zarczycka

Gemeindeamt 1

**Polizei:**
Poln. Polizeiposten 2

**Post:**
Deutsche Post Osten
Öffentliche Sprechstelle

## Wolbrom

Allgemeine Versicherungs-Ges., AG. Kreisinsp., Żwirki- u. Wigury Str. 32 24

**Arbeitsamt** 26

Bürgermeister 6
Burggericht 21
Elektrizitätswerk Jaworzno, Büro, Żwirki u. Wigury Str. 18 10
Gemeindeverwaltung, Dłużec, Żwirki- u. Wigury Str. 14 4
Gemeindevorstand, Jangrot + 17
Gerberei, H. Landau, Komm. Leit., Garbarska 9 8
Grabowski, Gebrüder, Holz-Grosshdlg., Kattowitz, Abt. Sägewerk 30
Kaffeehaus, J. Heinrich, Marktpl. 2 34
Kallista, Ludwik, Komm. Leit. d. Gerberei Landau u. Seifenfbr., Pacanowski 37
Kreishauptmannschaft Miechów, Aussenst. 3
Kreissparkasse Miechów, Zweigst. 23
Oberförsterei 2

**Ostbahn:**
Bahnhof 35

**Polizei:**
Gendarmerieposten 1
Poln. Polizeiposten 29
Poln. Polizeiposten, Strzegowa 9
Poln. Polizeiposten, Jangrot + 17





Poln. Baudienst u. Ukrain. Heimatdienst, Kreishauptst. 19

**Post:**
Deutsche Post Osten:
Amtsleiter 59
Telegrammaufnahme 57
Öffentliche Sprechstelle

Rolnik, Handels-Landw.-Ges., Verkaufst., Ringpl. 17 7
Magazin u. Büro, Pierackistr. 6 25
Steinbrüche Kamieniolomy, Aleksander Marchay, Pilsudskistr. 25 39
Trzeciak, Michal, Arzt, Krakauer Str. 8 33
Wolbrom, Gummiwarenfbr., AG, Fabr. Wyrob. Gum., Sp. Akc. 5

## Zabierzow b. Kressendorf

Duda, Franz, Kachelofenfbr. 13
Gemeindeverwaltung 8
Kalkwerke, J. Elsner 4
Kamsler, Hermann, Draht- u. Drahtnägelfbr., Verwltg. Krakau, Grüne Str. 4 2

**Polizei:**
Poln. Polizeiposten 6

**Post:**
Deutsche Post Osten
Öffentliche Sprechstelle
Rumian, Józef, Bolechowice 7

## Zabierzow b. Niepolomice

Forstinspektion, Hysne 1

**Post:**
Deutsche Post Osten
Öffentliche Sprechstelle

## Zabno b. Tarnow

Burggericht 16
Dampfmühle u. Sägewerk 3
Kreisgenossenschaft Plon, Fil., Otfinowskastr. 14
Kurkowski, Kazimierz, Ziegelei, Ringpl. 16 11

**Ostbahn:**
Bahnhof 5

Pantera, Jan, Restaur., Ringpl. 17
Piątkowski, Gut Zabawa 2

**Polizei:**
Poln. Polizeiposten 7

**Post:**
Deutsche Post Osten
Amtsleiter 19
Öffentliche Sprechstelle

Przybyszowski, Dr., Arzt 4
Stadtverwaltung, Ringpl. 134 9
Stöger, Witold, Dr., Arzt 6
Umspannwerk d. Elektrischen Ueberlandanlagen, AG, Tarnów, Ozet 10
Wasserbauamt Tarnów, Strommstr. Stefan Poleński 12
Zellulosewerk, Niedomice 1

## Zagorz 2

Krasicki, Franz, Xawer, Graf 4

**Polizei:**
Gendarmerieposten 5

**Post:**
Deutsche Post Osten
Öffentliche Sprechstelle

## Zagorzany

Byszewski, Jerzy, Meierhof Kobylanka 5
Forstverwaltung, Forsthaus Kobylanka 6

**Ostbahn:**
Bahnhof 3

**Polizei:**
Poln. Polizeiposten, Luzna 7

**Post:**
Deutsche Post Osten
Öffentliche Sprechstelle
Schloss 2

## Zakliczyn

Burggericht 1
Dunikowski, Stefan, Gutsverwaltung. Stróże 4
Gemeindeamt, Malczewskistr. 187 5
Gutsverwaltung, Domosłowice, Tadeusz Wykowski, Ing. 9
Gutsverwaltung, Janowice, Aleks. v. Kobylański 10
Landwirtschaftliche Handels-GmbH. Mickiewicza 98 8

**Polizei:**
Poln. Polizeiposten 2

**Post:**
Deutsche Post Osten
Öffentliche Sprechstelle

## Zakopane

**Arbeitsamt Neu Sandez,** Nebenst., Krupowkistr. 27 13 91
Arbeitsgemeinschaft im Werk I der Hobag, Holzbau AG, Breslau-Krakau 12 82
Arbeitsgemeinschaft im Werk II der Hobag, Holzbau, AG, Jaszczurówka 13 70
Arnold, Helmut, Baustoffe u. Transporte, Schanzenstr. 2094 10 74
Bäckerei, Ignacy Daniec, Krakauer Str. 11 13 57
Bar Jędrusia, Andreas Węgrzyniak, Heimatstr. 16 60
Baubüro, Arch. Josef Kirkor, Gerichtssachverst., Hauptstr., i. Walde 2629 Kwiat Paproci + 17 80
Beamtenwohnhaus, Schusterg. 2646 10 78
Beck, Edm., Dr., Chefarzt d. Genesungsheims, Bystre 16 65
Beerdigungsinstitut Concordia, Aleks. Orkisz, Neumarktstr. 1711 13 94
Befehlstelle d. Zollgrenzschutzes, Haus Farys 17 99
19 88
Bergbahn Sonnenalpe, Untere Station 14 13
Obere Station 14 19
Bergbahnen, Techn. Leit. L. Bausch, Wohn., Heimatstr. 1472 10 70
Berghaus, Kalatowki 14 12
Bergrestaurant Sonnbergalpe, ehem Gubałówka 14 14
Bergwirtschaft, Kuźnice 10 56
Berufsfachschule, f. Goral. Volkskunst, Hauptstr. 13 62
Blaszczak, Marian, Städt. Abdeckerei u. Reinigungsanstalt, Steinstr. 1825 12 04
Bocianski, Stanisl., Dr., Arzt, Kościelisko, Villa Stawaja 18 98
Bristol, Reprez. Hotel, Pensionat, Bulwary Słowackiego + 13 15
Bryszkowski, Marian, Bäckerei, Żywczańskie 19 13
Burggericht 15 99
Catingas, Restaur., Michael Styka, Hauptstr. 10 20
Dembiński, Heinrich, Zahnarzt, Schusterstr. 1 12 92
Deutsche Oberschule, Mommsen, Gymnasium 13 05

**Deutsche Oberschule und Schülerheim,** Neumarktstr. 15 41
14 40

**Deutsche Schule,** Schulweg 17 60

Deutsches Berghaus, Kalatowkistr. 14 10
Deutsches Geschäft, Hauptstr. 10 51
Deutsches Heim, Karl Stieber, Kaffeeh. u. Restaur., Hauptstr. 13 16
Deutsches Obst u. Gemüsegeschäft, Hauptstr. 145 15 04
Doniglewicz, Bogdan, Mgr., Adler Apotheke, Hauptstr. 38 13 33
Erholungsheim für Reichsdeutsche, d. Krakauer u. Warschauer Zeitung, Villa Strzelista, Słowackistr. 1903 10 58
Fischer, Horst, Buchhändler, Schusterstr. 2688 11 01

**Forstdienststellen:**
Oberförsterei I, Haus Wanda, Hs. Nr. 1940 13 19
Oberförsterei II, Tatrastr. 13 18
Försterei, Kościelisko 14 67
Försterei, Zazadnia 13 12
Forstverwaltung, Jaszczurówka, Verwalter Wessely 15 22

Forstschutzkommando, 8. Hundertschaft, Haus Lwowianka 15 12
Gawlikowski, Tad., Kolonialwarenhdlg., Bulwary Słowackiego 1287 14 50
Gebethner u. Wolf, Buchhdlg., Treuh., Hauptstr. 24 11 00
Generaldirektion d. Monopole, Erholungs- u. Sportheim Steinernes Haus, Tatrastr. 19 12
Erholungs- u. Sportheim Ingeborg, Heimatstr. 11 43
Genesungsheim d. Deutschen Distr.-Krankenhauses Krakau, Bystre 13 09
Goralischer Heimatdienst, Werkabt. 1/227. Krakauer Str. 10 17

**Haus der Deutschen Jugend,** Krakauer Str. 11 96

Hotel Bristol, Reprez. Hotel, Pensionat, Bulwary Słowackiego + 13 15
Hotel Deutsches Gästehaus, ehem. Excelsior, Heimatstr. 13 10
Hotel Maruton, Marie Wieder, Bachstr. 17 02
Hotel Meerauge, Hauptstr. 1065 13 72
Imke, Karl, Reichsdeutsche Fleischerei, Hauptstr. 6 13 63
Instalacja Zeglicki Karol, Installation, Hauptstr. 51 17 81
Jenowitz, Elsbeth, Leit. d. Frauengruppe Volksdeutsche Gemeinschaft, Gewontstr. 81 10 64
Kirkor, Josef, Arch., Gerichtssachverst., Baubüro, Hauptstr. i. Walde, 2629, Kwiat Paproci + 17 80
Koprowski, Czesław, Beerdigungsinst., Neumarktstr. 5 13 89
Kot, Jan, Textilw.-Gesch., Bystrestr. 6 10 66
Kreissparkasse Neumarkt, Fil., Bahnhofstr. 16 89
Krokowska, Maria, Dampfwäscherei, Hygieniczne Zakłady Parowe, Spitalgasse 2098 17 07
Krzesiński, Michael, Treuh., Bahnhofstr. 6 15 60
Lacher, Verwaltungsinsp. Schulweg 11 13
Landwirtschaftliche Zentralgenossenschaft, Podhale, Hauptstr. 13 35
Lichnowski, Antoni, Bauuntern., Heimatstr., Haus Słowianka 15 44
Lichtspieltheater Sokół, Ringpl. 1950 10 48
Lwowianka, Pensionat, Bystre 10 10
Makiela, Stanisl., Kohlengrosshdlg., am Bahnhof 1255 13 25
Meerauge, Rest. u. Kaffeehaus., Hauptstr. 14 66
Mirek, Henryk, Sprzedaż mięsa i wędlin, Neumarktstr. 2276 16 84
Molkerei Ziemianka, St. Szablowski, Hauptstr. 46 + 16 67
Moniczewski, Marian, Archit., Kamieniec, Wesoła 17 71
NSKOV-Erholungsheim, Frontkämpferdank 13 90

**NSV,** Heimatstr. 17 39

Observatorium, Kasprowy 18 54
Orlik, Erholungsheim, Ostbahn, Schanzenstr. 17 16

**Ostbahn:**
Generaldirektion d. Ostbahn, Heimatstr., Tatragród 10 71
Bahnarzt, Dr. Zychon, Bergstr. 13 36
Bahnbetriebswerk, Spyrkówka 19 76
Bahnhof, Fahrkartenausgabe 17 96

Paudyn, H., Tabakw., Hauptstr. 11 10
Paudyn, Tadeusz, Tabakgrosshdlg., Wohn., Schulweg, Pulnar 11 09
Podhale, GmbH, Papiergrosshdlg., Bahnhofstr. 6 12 00

**Polizei:**
- **Gendarmerieposten** 16 75
- **Kriminalpolizei** 14 30
- **Sicherheitspolizei** 10 99
- **Kommissariat d. Poln. Polizei** 15 75
- **Erholungsheim d. Pol.-Bea.** 14 15
- **Pol. Ski-Schule** 11 15
- **Skihütte** 12 60

**Poln. Rotes Kreuz**, Chimera, Heimatstr. 1998 13 64

**Post:**

**Deutsche Post Osten**
- Amtsleiter 13 24
- Wohn. 14 49
- Annahme 13 21
- Hauptkasse 17 18
- Packkammer 10 40
- Zustellabfertigung 15 03
- Aufsicht 06
- 11 04
- Entstörungsstelle 03
- Fernamt 00
- Telegrammaufnahme 17 00
- Uhrbeit 10 00
- Haus Reichspost 16 54
- Posterholungsheim Cyrla 11 62
- Postsanatorium 12 40
- 13 17

Öffentliche Sprechstelle

**Private Grosshdlg. d. Staatl. Trinkbranntweinerzeugnisse**, Neumarktstr., Haus Kotonski 11 33

**Raczyński, Richard**, Dr., Arzt, Villa Jadwinówka, Hauptstr. 10 35

**Reicher, Hedwig**, Kaffee Ziemiańska, Hauptstr. 16 80

**Restaur. Tatra**, Eustachy Dorozowec, Hauptstr. 18 17 83

**Restaur. u. Kaffeehaus Sport**, Inh. Ferdinand Schreyer 13 29

**Rettungsbereitschaft, Freiw.**, Tatra, Sekretariat, Touristen u. Bergsteigerheim, Hauptstr. 13 39
- Leit., Heimatstr., Eugenia 16 08
- Vertr. d. Leit., Żywczańskie 1139 16 07

**Ruch**, Verteilungsstelle, Hauptstr. 1027 10 52

**Sanatorium d. Roten Kreuz**, Parkstr. 13 07

**Schalk, Richard**, Oberbereichsleit., Haus Doris 10 54

**Ski- und Wanderheim d. Kameradschaftswerkes d. Ostbahn**, Heimatstr. 10 63

**Smiechowski, Vinzenz**, Kościelisko 12 27

**Sozialversicherungskasse, Neu Sandez**, Zweigst. 11 99

**Sportbeauftragter im Distrikt Krakau**, Sepp Rehrl, Tatrastr. 18 66

**Stadtkommissar**, Wohn., Heimatstr. 18 58

**Stadtkommissar**, St. Bauamt, Bahnhofstr. 8 10 57

**Stadtverwaltung**
- Büro 12 66
- 13 32
- Elektrizitätswerk, Masch.-Halle, Kamieniec 11 84
- Kuźnice, Tatrastr. 13 67
- Büro, Kamiennastr. 14 39
- Schlachthaus 15 27
- Seilbahn Kuźnice 11 11
- Stadtarzt, Tatrastr. 1707 13 00
- Städt. Berufsfeuerwehr, Neumarktstr. 13 14
- Städt. Krankenhaus Ciaglówka 13 23
- „ Ordnungswache, Olcza 12 07
- „ Verkehrsbüro, Bahnhof 10 53
- Strassensektion-Strassenmeister Drabik Jan, Kamieniec 10 41
- Wasserbauamt Neumarkt, Stromwächter, Kamieniec 11 25

**Steueramt**, Bahnhofstr. 11 78

**Stung**, Strass.- u. Tiefbauuntern., AG, Steinbruch 10 62

**Szablowski, Stanislaw**, Molk. Ziemianka, Hauptstr. 46 + 16 67

**Szatkowski**, Dr., Krakauer Str. 19 05

**Szerer, Oskar**, Ing., Villa Roztoka 14 22

**Tatra-Pension**, Margar. Langer, Hauptstr. 12 50

**Tertil, Karl, Ludwig**, Kfm., Beamtenparzelle, Haus Amazonka 10 61

**Totwen, Stanisl.**, Dr., Schusterg. 16 49

**Trybula, Zofia**, Druck. Polonia, Ringplatz 12 52

**Ursel, Wilhelm**, Rechtsanw., Krupówki 57 17 37

**Vallée, Edmund**, Autotransporte-Kippfahrzeuge, Schanzenstr. 1366 11 14

**Wochenendhaus für Höhere Beamte der Treuhand-Aussenstelle Krakau**, Haus Cicha, Olczaweg 811 10 55

**Wróblewski, Jan**, Kohlengrosshdlg., Parkstr. 13 87

**Zychon, Stephan**, Städt. Ing., Arch., Pension Zychoniowka, Inh. B. Zychoniowa, Tatrastr. 1377 13 20

## Zarnowiec

**Gemeindeverwaltung** 2

**Grus, Janusz**, Dr. 4

**Polizei:**

**Poln. Polizeiposten** 3

**Post:**

**Deutsche Post Osten**
Öffentliche Sprechstelle

**Szankowski, Józef**, Wola Libertowska 5

## Zarszyn

**Beskiden Erdöl-Gew.-Ges.** mbH, Rohölverladestation d. Grube Grabownica 7

Betr.-Leiter Stephan Bauer 8

**Landgemeinde** 4

**Polizei:**

**Poln. Polizeiposten** 6

**Poln. Polizeiposten**, Pisarowce 9

**Post:**

**Deutsche Post Osten**
Öffentliche Sprechstelle

**Schmidt, Oskar**, Dr., Untern., Braerei 5

## Zarzecze b. Jaroslau

**Gutsverwaltung**, Graf Dzieduszycki 1

**Post:**

**Deutsche Post Osten**
Öffentliche Sprechstelle

## Zawoja

**Forstverwaltung** 2

**Gemeindeverwaltung**, Zawoja 129 6

**Polizei:**

**Poln. Polizeiposten** 3

**Post:**

**Deutsche Post Osten**
Öffentliche Sprechstelle

## Zbydniow

**Gemeindeamt** 6

**Gutsverwaltung**, Baron Götz, Zaleszany, Meierhof 2

**Horodyński, Zbigniew**, Ing., Gut 1

**Polizei:**

**Poln. Polizeiposten** 3

**Post:**

**Deutsche Post Osten**
Öffentliche Sprechstelle

## Zbyszyce

**Bäumer u. Lösch**, Ing.-Arbeiten Oppeln, Baust. Neu Sandez 2

**Post:**

**Deutsche Post Osten**
Öffentliche Sprechstelle

## Zegiestow

**Post:**

**Deutsche Post Osten**
Öffentliche Sprechstelle

## Zegocina

**Gutsverwaltung**, Adam Rutowski, Lakta Górna 1

**Polizei:**

**Poln. Polizeiposten** 2

**Post:**

**Deutsche Post Osten**
Öffentliche Sprechstelle

## Zembrzyce

**Försterei**, Förster Zawada 4

**Gemeindeverwaltung**, Kr. Krakau-Land 2

**Polizei:**

**Poln. Polizeiposten** 3

**Post:**

**Deutsche Post Osten**
Öffentliche Sprechstelle

## Zglobien

**Gutsverwaltung** 1

**Post:**

**Deutsche Post Osten**
Öffentliche Sprechstelle

## Zmigrod

**Arbeitsamt Jaslo**, Nebenst. 3

**Burggericht** 10

**Oberförsterei** 4

**Polizei:**
- **Gendarmerieposten** 5
- **Poln. Polizeiposten** 1
- **Poln. Polizeiposten**, Osiek 9

**Post:**

**Deutsche Post Osten**
Öffentliche Sprechstelle

**Waldindustrie**, AG, Krakau, Dampfsägewerk 2

## Zolynia

**Polizei:**

Poln. Polizeiposten 1

**Post:**

**Deutsche Post Osten**
Öffentliche Sprechstelle

## Zurawica

**Bürgermeisteramt** 1

**Brackhahn u. Co.**, Lüderitz, Baumstr., Tiefbauuntern., Wohnbaracken 6

**Gemeindeamt**, Orzechowce 2

**Grün u. Bilfinger**, AG. Baustelle 4

**Ostbahn:**
- Fahrdienstleiter 9
- Güterabfertigung 10

**Post:**

**Deutsche Post Osten**
Öffentliche Sprechstelle

**Sapieha, Andrzej**, Prinz, Meierhof 5



## Raum für Notizen für den Distrikt Krakau

| Name und Anschrift | Fernspr. Nr. | Name und Anschrift | Fernspr. Nr. |
|---|---|---|---|
| | | | |

## Raum für Notizen für den Distrikt Krakau

| Name und Anschrift | Fernspr. Nr. | Name und Anschrift | Fernspr. Nr. |
|---|---|---|---|
| | | | |



# DISTRIKT WARSCHAU

## Vorbemerkungen

Zur Erledigung von Wünschen und Anfragen in Fernsprechangelegenheiten wende man sich an folgende Dienststellen:

**1. Auskunft . . . . . Rufnummern** Ferndienst **02** Ortsdienst **09**

gibt Bescheid über Rufnummern, die im amtlichen Fernsprechbuch nicht gefunden werden.
D: W 7,30—21, S 8—20.

**2. Aufsicht . . . . . Rufnummer 55520**

ist in Anspruch zu nehmen, wenn bei einer Fernverbindung Schwierigkeiten auftreten.

**3. Entstörungsstelle . . . . . Rufnummer 03**

nimmt Meldungen über Störungen der Fernsprechanschlüsse entgegen.
D: W 7,30—19, Sa 7,30—17, S 9—13.

**4. Fernamt. . . . . Rufnummer 00**

Annahme von Ferngesprächen, Ausführungszeit, Ferngesprächsgebühren.

**5. Fernsprechanmeldestelle Rufnummern** deutsche Teiln. **62222** allgem. **61414 63456**

bearbeitet Anträge auf Herstellung, Änderung, Übertragung und Kündigung von Fernsprecheinrichtungen.

## Uwagi wstępne

Dla otrzymania wyjaśnień na życzenia i pytania w sprawach telefonicznych należy się zwrócić do odpowiednich miejsc służbowych:

**1. Informacja. . . . . numery międzymiastowa 02 miejscowa 09**

daje informacje o numerach abonentów, których nie można znaleźć w książce telefonicznej.
7,30—21, Niedz.: 8—20.

**2. Kontrola. . . . . numer 55520**

należy korzystać z niej w wypadkach gdy w połączeniach międzymiastowych następują trudności uniemożliwiające rozmowę.

**3. Służba usuwania uszkodzeń . . numer 03**

przyjmuje zgłoszenia o uszkodzeniu urządzeń telefonicznych.
Pon.—Piąt.: 7,30—19, Sob.: 7,30—17, Niedz.: 9—13.

**4. Urząd Telefoniczny . . . . . numer 00**

przyjmowanie zgłoszeń na rozmowy międzymiastowe, obliczanie czasu trwania rozmowy i należności za rozmowy telefoniczne.

**5. Zgłoszenia telefoniczne. . . . . numery 61414 63456**

opracowuje podania na założenie, zmianę, przeniesienie i zniesienie urządzeń telefonicznych abonentowych.

## Buchstabiertafel

### Telefoniczna Tabela Sylabizacyjna

#### Inland — W Kraju

| | | | |
|---|---|---|---|
| **A** = Anton | **N** = Nordpol |
| **Ä** = Ärger | **O** = Otto |
| **B** = Bruno | **Ö** = Öse |
| **Ch** = Charlotte | **P** = Paula |
| **C** = Cäsar | **Q** = Quelle |
| **D** = Dora | **R** = Richard |
| **E** = Emil | **S** = Siegfried |
| **F** = Fritz | **T** = Toni |
| **G** = Gustav | **U** = Ulrich |
| **H** = Heinz | **Ü** = Übel |
| **I** = Ida | **V** = Viktor |
| **J** = Jot | **W** = Wilhelm |
| **K** = Kurfürst | **X** = Xanthippe |
| **L** = Ludwig | **Y** = Ypern |
| **M** = Marie | **Z** = Zeppelin |

#### Ausland — Zagranica

| | |
|---|---|
| **A** = Amsterdam | **P** = Paris |
| **B** = Baltimore | **Q** = Quebeck |
| **C** = Casablanca | **R** = Roma |
| **D** = Danmark | **S** = Santiago |
| **E** = Edison | **T** = Tripoli |
| **F** = Florida | **U** = Upsala |
| **G** = Gallipoli | **V** = Valencia |
| **H** = Havana | **W** = Washington |
| **I** = Italia | **X** = Xanthippe |
| **J** = Jerusalem | **Y** = Yokohama |
| **K** = Kilogramm | **Z** = Zürich |
| **L** = Liverpool | |
| **M** = Madagascar | |
| **N** = New York | |
| **O** = Oslo | |

# A

**Aa,** Asbestappretur, Inh. H. Gayny u. Paczkowscy, Gebr., Nieborowskastr. 6 813 75
**Abada,** Handelshaus, Hafenstr. 131 945 22
**Abarys,** Zeichnungsbeleuchtung, Neue Welt 27 642 99
**Abaschidze, Wachtang,** N. Welt 15 + 668 15
**A. B. C.,** Chem. Fbr., AG, Górskastr. 6/8 818 41
**Abend, Marek,** Krochmalnastr. 47 503 95
**A. B. G.,** Bau u. Verk. elektr.-Mat. u. Kommissionsladen, Ordenstr. 1 702 66
**Abłamowicz, Konstanty,** Siegesstr. 32 894 44
**Abłamowicz, Z.,** Ing., Werkzeuglager, Widokstr. 3
Laden + 515 50
Büro + 515 59
Werkstätten, 11 Listopadstr. 64 + 10 15 38
**Abłamowicz, Zygmunt,** Ing., Widokstr. 18 228 88
**Ablewski, Loeffler u. Mrowiec,** Büromaschinen u. Bürobedarfsart., Verkaufsbüro u. Laden, Ossolińskichstr. 2 344 00
Büromaschinen, Reparaturwerkst. Alma, Strumpfrepar., Postpl. 5 236 69
**Ablewski, Jan,** Kurstr. 106 10 64 83
**Abramow, Igor,** techn. Büro, Argun, Weichselstr. 16 12 60 46
**Abramow, Paweł,** Ing. Elektrotechn. Werkst., Radziłowskastr. 3 10 54 44
**Abramowicz, Maks.,** Zahnarzt, Stomatologe, Franciszkańskastr. 6 12 24 14
**Abramowicz, Wacław,** Ks.-Skorupka-Str. 6 930 09
**Abramowiczowa Łaska, Anna,** Dr., Ogrodowastr. 29 205 63
**Abramowiczowa, Zofia,** Mokotowskastr. 16 808 98
**Abramski, Aleksander,** Dr., Haut- u. Geschlechtskrankh., Marschallstr. 90 908 64
**Abschreibebüro, H. Pniewska,** Neue Welt 26 + 505 58
**Abstawski, Feliks,** Parkettbauunternehmen, Strzeleckastr. 44 10 39 38
**Abwicklungsstelle d. ehem. poln. Innenministeriums** s. unter Chef d. Distrikts
**Abwicklungsstelle d. ehem. poln. Verw. Gerichtshofes,** Kompetenzgerichtshofes u. Gerichtshofes für Invalidenangelegenheiten s. unter Chef d. Distrikts
**Acro,** Mech. Werkst., Eisenstr. 58a 632 04
**Acusan,** med. u. chir. Nadelfbr., Bahnhofstr. 117 + 603 65
**Aczkasow, Z. u. B.,** Filtrowastr. 62 815 94
**Ad Astra, B. Lewinski u. M. Żurowska,** GmbH, Papierhdlg., N. Welt 1 892 70
945 77
**Adal,** Chem. Industrie Komm. Verwalt., Ordonastr. 11 682 35
**Adam, A., Janiak u. Co,** Frisiersalon u. Parfüm., Hotel Europa 620 75
**Adam, Władysław,** Dorfstr. 17 979 85
**Adamaszek, Ludwik,** Selcherei, Grzybowskastr. 71 677 20
**Adamczewska, Helena,** Szerokastr. 14 10 16 86
**Adamczewska, Stefania,** Kruczastr. 12 897 93
**Adamczewski, Franciszek,** Kazim.-Wielki-Pl. 8 530 14
**Adamczewski, Ignacy,** Dr. d. Phys., Raszyńskastr. 54 875 96
**Adamczewski, Ignacy u. Mikicki, Jan,** Metallw.-Hdlg., Radomer Str. 20c 229 50
**Adamczewski, J.,** Fensterglas, Nowogrodzkastr. 27 965 36
**Adamczewski, Mieczysław,** Nowogrodzkastr. 42 991 70
**Adamczewski, W. u. Co,** Seifen u. Kerzenfbr., Chem. Erzeug., Grodzieńskastr. 21/29 **Sammelnr.** + 10 46 50
Die Vermittlung verbindet mit.
Vorstand, W. Adamczewski. Ing. J. Krause
Bürochef, M. Borowiak
Verkaufsleiter
Verkaufsabt.
Einkaufsabt.
Buchhalterei
Inkasso
Fabrikkontor
Abfertigung
Vorstand 10 28 66

**Adamczewski, Zygmunt,** elektrotechn. Anstalt, Odolańskastr. 14 406 23
**Adamczyk, Henryk,** Złotastr. 25 644 32
**Adamczyk, Jan Stanisław,** Dir. d. Apothekerbank, Koszykowastr. 5 855 34
**Adamczyk, Janina,** dipl. Massöse, Dalekastr. 13 615 31
**Adamczyk, Kazimierz,** Gerichtstr. 125 508 71
**Adamczyk, Kazimierz,** Gütertransp., Elektrycznastr. 1 270 26
**Adamczyk, M. u. W.,** Vertr. d. Tschenstoch. Spinnanst., Poststr. 1 + 257 93
**Adamczyk, Stanisław,** Gläserei, Pańskastr. 100a 208 25
**Adamczyk, Tadeusz,** Ing., Śniegockastr. 10 730 32
**Adamczykowa, Helena,** Seifenw., Wspólnastr. 41 959 42
**Adamek, Wacław,** Malermstr., Salzstr. 37 740 37
**Adamiak, Eugeniusz,** Zielnastr. 30 640 38
**Adamiec, Kazimierz,** Bar pod Siódemką, Gaststätte, Ostendstr. 344 10 28 97
**Adamkowska - Młotkowska, Zofia,** Zahnarzt, Okrągstr. 3b 743 71
**Adamkowski, Michał,** Kürschner- u. Schneiderwerkst., Hopfenstr. 15 671 74
**Adamkowski, Wacław,** Kürschnerei, Wielkastr. 6 540 76
**Adamowicz Miszkowicz, Bolesław,** Kamedułówstr. 31 12 74 93
**Adamowicz, Jan,** Hafenstr. 200 922 74
**Adamowicz, Zdzisław,** Ing., Marschallstr. 51 982 21
**Adamowicz, Zygmunt,** Wein- u. Spirituosenhdl., Podwalestr. 16 251 74
**Adamowiczówna, Julia,** Obożnastr. 10 256 65
**Adamowscy Gebr.,** Keramische Erzeugn. u. Petrol. Prod., Hożastr. 11 823 71
**Adamowska, Janina,** Hafenstr. 225 942 04
**Adamowski, Agenor,** Dr., Rechtsanwalt, Sandomierskastr. 8 454 91
**Adamowski, Edward,** Kfm., Wilczastr. 69 810 52
**Adamowski, Feliks,** Eisgrubenstr. 18 539 04
**Adamowski, Marian,** Klempnerwerkst., Neue Welt 64 334 67
**Adamowski, Stefan,** Schornsteinfegermstr., Neue Welt 12 914 54
**Adamska-Grossmanowa, Helena,** Koszykowastr. 53 718 73
**Adamska, Izabella,** Nordsüdallee 245 922 08
**Adamska, Janina,** Emilia - Plater-Str. 8 742 92
**Adamska, Klementyna,** Querstr. 55a 231 05
**Adamska, Maria,** Wäschenäherei, Barskastr. 10 726 81
**Adamska-Piotrowicz, Maria,** Zahnarzt, Kopernikstr. 7 314 20
**Adamski, Antoni,** Kasprowiczstr. 97 12 75 28
**Adamski, Franciszek,** Ing. Arch., Ostendstr. 281 10 62 52
**Adamski, Józef,** Rechtsanw., Postplatz 6 699 98
**Adamski, Konstanty,** Dr. med., Arzt, f. innere Krankht., Honigstr. 10 535 95
**Adamski, Marian,** Pappschachtelfbr., Rejtanastr. 9 407 17
Wohnung, Wiśniowastr. 38 408 83
**Adamski, Mieczysław,** Begräbnisanst., Neue Welt 2 925 14
905 14
**Adamski, Mieczysław,** Fbr. u. Parkstellen, Stępińskastr. 60 932 48
**Adamski, Stanisław,** Rozbratstr. 16/18 884 71
**Adamski, Wincenty,** Ing. Arch., Solariegostr. 5 847 25
**Adamski, Władysław,** Kleczewskastr. 13 12 60 92
**Adelberg, Julian,** Bauunternehmer, Wielkastr. 26 581 08
**Adelt, Kazimierz,** Wspólnastr. 33 832 41
**Adler,** Kraftfahrwagen, Dienst u. Reparaturen, Długastr. 29 + 11 24 64
**Adlon,** Fahrradteile u. Mechan. Anst., GmbH. Szczęśliwickastr. 11 + 951 91
**Administracja Bazaru Stalowa 39/41 u. Strzelecka 26,** Warenhausverwaltung, Strzeleckastr. 26 10 10 62
**Administracja Dóbr i Interesów,** Verwaltung d. Güter u. Inter. Michalowice u. Nowe Grocholice, Gräf. Barbara Grocholska, Blumenstr. 10 608 33

**Administracja Domu** siehe unter **Hausverwaltung**
**Adrema s. Celes,** Poznańskastr. 36 + 986 06
**Adresoreklama,** Adressenzentrale, Inh. Stefan Klimaszewski, Boduenastr. 4 + 508 14
**Adrex,** Handelsges. mbH, Büro, Marschallstr. 53a 806 03
**Adria - Variete - Kabarett,** Moniuszkostr. 10 + 210 12
+ 542 31
**Adriatica, S. A. N.,** Italien. Schiffahrtsges., Moniuszkostr. 10 + 655 07
**Adynowska, Helena,** Pelzwaren, Kürschnerei u. Aufbewahrung, Neue Welt 22 503 11
**A E G,** Allgem. Elektrizitätsges., GmbH, Górskistr. 7 631 09
612 62
629 44

**Aerztekammer,** s. Gesundheitskammer
**Aerztlich-Kosmet. Institut,** s. Izis + 333 53
**Aerztliche Nothilfe,** Gerichtstr. 58 11 03 69
**Aerztliche Tierhilfe** (9-6), Krakauer Str. 41 + 335 71
(8-11, 4-8), Ząbkowskastr. 3 + 10 33 13
**Aerztliche Tierhilfe,** Marschallstr. 58 + 747 25
**Aerztlicher Rettungsdienst Arzt,** Orlastr. 2 511 11
**Afanasjew, Włodzimierz,** Arzt, Dzikastr. 34 11 24 19
**Afrikian, Irena,** Modezeichnerin, Żurawiastr. 4a 844 45
**A. F. S.,** mechan. Werkst., Tomczyk, Z. u. Andrzejewski, St., Targowastr. 44 10 64 40
**Agarkow, Ludmila,** Lwowskastr. 5 957 10
**A. G. B.,** Tkaniny, Spinnwaren, AG, Długastr. 47 + 12 05 65
**Agencja** siehe unter **Agent.**
**Agenda,** Handelsbüro f. Industriebed., Poznańskastr. 37 999 77
**Agent. Filatelistyczna, Briefmarkenagent,** Rybicki Aleksander, Marschallstr. 68 738 69
**Agfa-Foto,** GmbH, Vertr. d. I. G. Farbenin., AG, Agfa, Berlin SO 36, Warschau, Trauguttstr. 3
**Sammelnr.** 557 50
nach Dienstschluss 557 52/53
**Agnieszczak, Tomasz,** Pferdefutter u. Kohlenlager, Sybillastr. 24 11 55 70
**Agopsowicz, Miecislaus von,** Ing., Treuh. im Distr. Warsch., Polnastr. 52 849 42
**Agorit,** GmbH., Hożastr. 36 974 56
**Agra, s. Jakrzewski, Leonard,** Nowogrodzkastr. 36 + 879 66
**Agraria,** Ing. Büro f. landw. Handel, GmbH, Koszykowastr. 5 877 99
**Agri,** Ausarbeitung v. Reklameart., Rymarskastr. 10 + 12 14 80
**Agrilanka,** Kaffeehaus, Inh. Ludwik Borzęcki, Neue Welt 8/10 986 19
**Agromachina,** Techn. Ges., GmbH., Neue Welt 8/10 + 883 55
**Agyris,** Chem. pharm. Präparate, Filialenleit. Mieczysław Cybulski, Albertstr. 14 347 11
**Ahrends, Maria,** Długastr. 42 11 59 80
**Ahrens Gebr., Gustaw u. Ludwik,** Gerberei, Wawrzyszewskastr. 13 529 81
**Ahrensowie, Julia u. Ludwik,** Lis-Kula-Str. 4 12 61 58
**Ajdukiewicz, Julian,** Kunstmaler, Invalidenstr. 27 12 78 28
**Ajgengold, Chaim,** Rabbiner, Miłastr. 7 11 88 43
**Ajnenkiel, Stefan,** Sienkiewiczstr. 4 516 60
**Ajzen, Szmul,** Obsthdlg., Cieplastr. 28 205 83
**Ajzenberg, Icek,** Ogrodowastr. 40 511 81
**Ajzenryng, Ch.,** Pawiastr. 10 11 75 18
**Ajzensztark, I.,** Teelokal. Nowolipkistr. 56 11 41 95
**Aka,** Industriewerke, GmbH, Gebr. Kależni u. Co, Poznańskastr. 6 + 998 91
**Akerman, Mendel,** Sodawasserfbr., Bagnostr. 3/5 632 93
**Akimow, Krystyna,** Buchführungs- u. Revisionsbüro, Żurawiastr. 9 + 966 72
**Akkumulatorenwerke System Tudor,** AG, Złotastr. 35 **Sammelnr.** + 562 60
**Akszin, Irena,** Gaststätte, Eisenstr. 25 696 41





**Aktien Gesellschaft Łódzkiej Fabr. Nici, Litzmannstädter Zwirnfbr.,** Verkaufsabt., Nalewkistr. 2a 11 05 22
— **f. Handelsröhren,** Verwaltung, Czackistr. 19 246 11
Lager, Skierniewickastr. 2 259 57
**Akuston,** Metallwarenfbr., Em.-Plater-Str. 9 + 718 42
**Akwardyna,** Wileńskastr. 19 + 10 08 65
**Alabaster,** Erste Gipsfbr., Inh. Plebiński Bronisław, Ing., Hafenstr. 156 913 40
**Aland, I. M. u. Söhne,** Juwelenfbr., Kaczastr. 7 + 291 36
**Alaska,** Kunsteisfbr., Querstr. 11 279 46
**Alaska,** Kunsteisfbr., Szkolnastr. 8 619 60
**Alba,** Verbandwattefbr., Chełmskastr. 13 900 42
Verwaltungsbüro, Hożastr. 39 938 65
**Albek, J.,** Rechtsanw., Cieplastr. 16 699 97
**Albekier, Leon,** Wilczastr. 26a 824 41
**Albert-Breyer-Haus,** Siegesstr. 31 746 89
**Albert, S.,** Strumpffbr., Komm. Verw., Nowolipiestr. 44 11 76 95
**Albiński, Antoni,** Włochy, Hoene-Wroński-Str. 14 519 41
**Albiński, Antoni,** Neue Welt 7 899 94
**Albiński, Teodor,** Konopczyńskistr. 5 294 80
**Albrecht, Gotfryd,** Ing., Żurawiastr. 26 837 27
**Albrecht, Karol,** Krakauer Str. 16/18 288 52
**Albrecht, M.,** Apotheke, Kabinett, Marschallstr. 136 + 653 70
+ 253 70
**Albrecht, Władysław,** Förster, Grzybowskastr. 69 314 28
**Albrechtowa, Czesława,** Marschallstr. 53a 893 61
**Albrechtowa, Janina,** Kosmetikerin, Hopfenstr. 29 596 48
**Albrechtowa, Maria,** Noakowskistr. 20 946 12
**Albro,** GmbH, Metallgiesserei, Eisgrubenstr. 16 210 27
**Albrycht, Wacław,** Poznańskastr. 11 812 26
**Alchimowicz, Wacław,** Danziger-Platz 4 12 57 42
**Alchimowicz, Zofia,** Dr., Lehrerin, Śniegockastr. 10 971 48
**Alchimowiczowa, Janina,** Kunstmalerin, Estońskastr. 8 10 40 66
**Aleksander,** Neue Welt 41 689 63
**Aleksandrow, Dymitr,** Dr. med., Siennastr. 3 Ecke Zielnastr. 16 347 53
**Aleksandrowa, Danuta,** Grottgerstr. 7 448 27
**Aleksandrowicz, Karol,** Hopfenstr. 14 598 40
**Aleksandrowicz, Stefan,** Kfm., Pańskastr. 98 272 08
**Aleksandrowiczowa, Zofia,** Mag. Pharm., Francuskastr. 16 10 36 98
**Aleksandrowie, Oleg u. Tatiana,** Złotastr. 76 591 53
**Aleksandrowscy, M. u. P. Gebr.,** Werkz., Möbel u. Baubeschläge, Złotastr. 83 650 86
**Aleksiejew, Jerzy,** Elektrotechniker, Barokowastr. 2a 11 02 01
**Alekso, M.,** Koziastr. 3 686 36
**Alemann, Christian von,** Leit. d. Ruch. AG, Włochy, Wesołastr. 5 214 01

**Alertz, Hippolit,** Dir. d. Strassenbahn u. Omnib. d. St. Warschau, Rosenallee 7 711 11
**Alexandrowicz, Józef,** Landwirt, Mokotowskastr. 50 714 74
**Alexandrowicz, Wiktoria,** Kaniowskastr. 2 12 69 95
**Alfa,** Bürsten u. Pinselfbr., Inh. Mendak. Alfred, Neue Welt 26 + 327 40
**Alfa Laval,** GmbH, Tamkastr. 3 + 520 24
**d'Alfonse, Maria,** Nordsüdallee 156 446 97
**Alicja,** Korsettanfert., Inh. Falitowska Eugenia, Kruczastr. 18 + 811 80
**Alikwor,** GmbH, Dammstr. 55 + 11 90 22
**Alimowiczowa, Helena,** Wilczastr. 52 969 60
**Alin,** Inh. Radowska Stanisława, Gärtnerei, Kruczastr. 42 930 69
**Alka,** Holzwollen u. Bauisolierungsplattenfbr., Ing. Aleks. Chmielowski, Königsberger Str. 4/6 10 50 94
Direktionsbüro, Kruczastr. 6 + 999 85

**Alkiewicz, Jan,** Dr. med., Dozent, Facharzt f. Haut u. Geschlechtskrankheiten, Marschallstr. 99 864 66
**Alkiewicz, Janina,** Mokotowskastr. 52 711 84
**Alksnin, Mieczysław,** Dr. med., Kabinett f. Thermotherapie, Mokotowskastr. 8 857 54
**Alland, I. M. u. Söhne,** Juwelenfbr., Kaczastr. 7 + 291 36
**Allart, Rousseau,** AG, Abtlg. Piesch, Senatorenstr. 24 353 83
Fabrikslager, Orlastr. 11 11 16 65
**Allgemeine Handels- u. Industrie AG,** Litzmannstadt, 3 Maial. 7 + 700 25
**Allgemeine Ortskrankenkasse f. d. Stadt- u. Landkreis Kattowitz,** Sekt. Krakau, Nebenst. Warsch., Smulikowskistr. 1 219 69
**Allgemeine Versicherungsanstalt, AG, Powszechny Zakład Ubezpieczeń Wzajemnych,** Poznańskastr. 11
Treuhänder, Gen. Dir. Dr. H. Niehuus 983 97
Gen. Dir. u. priv. Sekret. 897 52
Vertreter d. Gen. Dir. 971 10
Verwaltungsdirektionen
Direktor 885 72
General Sekretär 983 99
Leiter d. Allg. Abt. 983 98
Ltr. d. Budget u. Wirtschaftsabt. 876 13
Wirtschaftsreferenten 897 48
Leit. d. Buchführung u. Inkassoabt. 978 93
Buchführung u. Inkassoabt. 928 06
Leit. d. Statist. u. Oekonom. Abt. Bau, Hausverw., Budget u. Finanzreferate 842 39
Direktion d. Pflichtversicherungen
Direktor, Vertr. u. Versicherungstechn. Abt. 881 92
Direktion d. vertraglichen Versicherungen, Bahnhofstr. 85
Direktor 861 71
Vertr. u. Feuerschadenabt. 876 28
Leit. d. Organisations u. Inkassoabt., Expositur d. Verwaltungsdirektion u. Kanzlei 883 97
Leit. d. Feuerversicherungsabt. 872 37
Leit. d. Hagelversicherungsabt. 879 35
Leit. d. Abt. f. Kleinversicherungszweige 885 42
Personalorganisationsbüro, Poznańskastr. 11
Leiter, Vertr. u. Kanzlei 976 59
Vorbeugebüro, Bahnhofstr. 85
Leiter u. Allg. Abt. 880 71
Vertr., Techn. Ref., Feuerwehrversorgung, Versorgungskasse, Büro d. Komm. Leit. d. Verw. d. Feuerwehrwesen 880 47
Anleiheneferat 863 77
Direktor d. Zweigniederlassung f. d. Stadt Warschau, Moniuszkostr. 11
Direktor u. Sekretariat 269 83
Vertr. d. Ltr. u. techn. Vers. Refer. 601 44
Direktor d. Warschauer Zweigniederlassung
Direktor u. Sekretariat, Marschallstr. 124 678 61
Vertr. 523 07
Inspekteur d. Kreises Warschau
Inspekteur u. Kanzlei, Moniuszkostr. 11 664 67
Hausverwaltung, Invalidenstr. 34 12 61 10
**Alliance,** Engl. Akt. Vers.-Ges., Wiśniowastr. 44 459 86
**Allina, Bogusław,** Kfm., Pius-XI-Str. 44 822 02
**Aloiz,** Damenfrisiersalon, Obożnastr. 10 + 268 84
**Alpina,** Schokol. u. Zuckerw.-Fbr., Nowolipiestr. 58 11 01 07
**Alro,** Handels u. Industrieges. f. dentist. Bedarf. GmbH, Widokstr. 6 231 54
**Alscher, A. u. Sohn,** Fbr. f. Eisenkonstr., Bielitz, Vertr. Bielicki J., Poststr. 9 + 517 84
**Alszybaja, Grzegorz,** Dr. med., innere Krankh., Smolnastr. 14 346 71
**Altenberger, Stanisław,** Arzt, Assistent d. Augenklinik, Filtrowastr. 62 964 68

**Alterlejb, Szlama,** Handelsm., Querstr. 46 287 90
**Altfeld, Janina,** Mokotowskastr. 41 723 62
**Altman, Balbina,** Złotastr. 62 258 88
**Altrich, Natalia, Anna,** Schreibwarenladen, Marschallstr. 59 820 95
**Altuski, A.,** Chem. techn. u. Baubedarfsart., Zamenhofstr. 40 11 72 53
**Alwin,** Handels u. Ind. Unternehm., GmbH, Wein u. Honigfbr., Nalewkistr. 21 11 36 36
**Amanowicz, Jan,** Schuhwerkstatt, Złotastr. 65 255 83
**Amber, Hipolit,** Lager chirurg. Instr., Marschallstr. 139 230 23
**Ambra,** A. Hübner u. Z. Nowakowski, Kosmet. Labor., Krakauer Str. 58 241 05
**Ambrożewicz, Aleksander,** Dr. med., Lindleystr. 14a 316 55
**Ambrożewicz, Bolesław,** Dir. d. keramische Anst., Złotoglin, AG, Ursynowskastr. 32 + 453 69
**Ambrożewicz, Konrad,** Klonowastr. 5 948 36
**Ambrożewicz, Wł. u. Co,** Eisengiesserei, Büro u. Giesserei, Kolejowastr. 37/39 613 99
Kabinett d. Dir. St. Ambrożewicz u. Wohnung 674 99
**Ambrożewicz, Włodzimierz,** Dr. med., Lwowskastr. 17 720 12
**Ambroziak, Irena,** Laden, Targowastr. 40 10 60 73
**Ambroziewicz, Julian,** Ing., Arch., Obrońcówstr. 26 10 54 54
**Ambroziewiczowa, Zofia,** Mag. d. Rechte Beamt., Prądzyńskistr. 15 595 47
**Ambulatorium,** Marschallstr. 86 722 08
**Ambulatorium, Dr. med. Gassowski, Marian,** Feldherrnallee 73 434 18
**Amdelta,** Industrie u. Handelsges., AG, Bartoszewiczstr. 7 526 04
**American Joint Distribution Committee,** Wohlfahrtsorganisation, Jasnastr. 11 528 86
**Amerykanka,** Konditorei, Antoni Tajchert u. Bronisław Chmielewski, Złotastr. 44 599 66
**Amerykanka,** Inh. A. Cechnicki, Wurstfbr., Zentrale, Żytniastr. 47a/49 + 608 81
Laden, Dorfstr. 2 914 57
**Amerykanka,** Inh. A. Cechnicki, Lager v. Wohn- u. Büromöbeln, Möbelzentrale, Żytniastr. 47a/49 + 608 81
Möbellager, Filiale I, Nowogrodzkastr. 25 944 75
**Amicitia,** Handelsbüro, Hafenstr. 150 947 64
**Amio,** Handelsges. f. techn. Bedarf, Marschallstr. 51 + 892 51
**Amsel, D.,** Kartonfbr., Gerichtstr. 142 219 71
**Amsterdamski, D.,** Dr., Chirurg, Siennastr. 61 217 89

**Amt d. Generalgouverneurs,**
Abt. Bauwesen, Strassen u. Brükken, Wasserstr. u. Hydrographisches Inst., Chałubińskistr. 3b
**Sammelnr.** + 755 40
**Amt d. Transportbeauftragten f. d. Wirtschaft im Distrikt Warschau,** Kreuzstr. 23 + 230 00
**Amtsarzt d. Stadt Warsch.,** Daniłowiczowskastr. 3 288 93
**Amukow, Włodzimierz,** Złotastr. 43 512 05
**Anzel, Dyonizy, Tadeusz,** Ing., Grzybowskastr. 32 + 286 59
**Anachowicz, Hersz,** Lebensmittelladen, Siennastr. 43 685 24
**Ananczenko, Aleksander,** Podchorążychstr. 99 833 89
**Anastasiu, Jan,** Rechtsanwalt, Lipskastr. 27 10 57 20
**An - Bu,** Farben u. Schuhcremfbr., Prof. A. Buszek, Topielstr. 4 + 273 60
**Anca, Gustawa, Nachf., Apotheke,** Marschallstr. 21 807 31
**Ancerewicz, Edward,** Hożastr. 58 715 58
**Ancewicz, Jadwiga, Maria,** Szczyglastr. 1a 273 01
**Ancuta, Eugeniusz,** Rechtsanwalt, Siegesstr. 25 989 26
**Ancuta, S. u. Z.,** Bahnhofstr. 73 991 28

**Ancyporowicz, A. u. Blaszkowski, H.,** Wasch-Putz-Kosmetik u. Papierwaren Grossvertrieb, Raszyńskastr. 3 601 50
**Anczykowski, Feliks,** Dr., Tierarzt, Idźkowskistr. 4 882 41
**Anczykowski, Witold,** Okólnikstr. 11 270 20
**Anders, Bronisława,** Lehrervermittlung, Hopfenstr. 24 651 98
**Anders, Gustav,** Frascatiallee 4 732 32
**Anders, Henryk,** Dworskastr. 32 654 78
**Anders, Jadwiga,** Marschallstr. 14 939 31
**Anders, Natalia u. Edward,** Smolnastr. 15 + 644 09
**Anders, Paul,** Friedenstr. 9 747 23
**Anders, St.,** Metallw., Długastr. 37 + 11 87 09
**Anders, Tadeusz,** Begräbnisanst., Sigismundstr. 6 10 05 81
**Andrea,** Kosmet. Instit., Sienkiewiczstr. 4 625 05
**Andruszkiewicz, Marian,** Rechtsanw Kanzlei, Eisenstr. 29 506 08
**Andruszkiewicz, Władysław,** Fabrikleit., Miedzianastr. 3 284 26
**Andruszkiewicz, Zygmunt,** Ing., Baubüro, Pius-XI-Str. 29 732 42
**Andruszkiewicz, Zygmunt,** Druckerei, Neue Welt 36 299 06
**Andruszkiewicz, Zygmunt, Ing. u. Co,** GmbH, Sägewerk, Elblaskastr. 13 11 51 37
**Andruszkiewiczowa, Aleksandra,** Hopfenstr. 45 541 12
**Andrychewicz, Zbigniew,** Obrończówstr. 29 10 24 81
**Andrykiewicz, Stanisław,** Milchprod. u. Fischhdlg., Pius-XI-Str. 52 935 23
**Andrysz, Ignacy,** Feldhernallee 81 428 59
**Andrzejak, Marian,** Buchhalter, Czerwony-Krzyż-Str. 14 356 32
**Andrzejak, T. u. Wyczółkowski, T.,** Ingenieurbauarb.. Fabrycznastr. 11 + 737 08
Walecznychstr. 12 + 10 50 14
**Andrzejczak, Marcin,** Vieh-, Schweine- u. Pferdehdlg., Szerokastr. 8 10 27 79
**Andrzejczyk, Henryk,** Esswarengesch., Koszykowastr. 31 856 12
**Andrzejczyk, Wincenty,** Żurawiastr. 33 708 64
**Andrzejewska, Helena,** Książęcastr. 4 972 44
**Andrzejewska, Jadwiga,** Wspólnastr. 54a 808 40
**Andrzejewska, Józefa,** Esswarengesch., Działdowskastr. 3 694 29
**Andrzejewska, Regina,** Gaststättenінh., Kruczastr. 28 + 722 56
**Andrzejewski, Edward,** Obsthdl., Srebrnastr. 4 312 86
**Andrzejewski, Ignacy,** Nordsüdallee 131 431 89
**Andrzejewski, J.,** Schlosserwerkst., Karolkowastr. 9 279 87
**Andrzejewski, Juliusz,** Ceglanastr. 16 620 20
**Andrzejewski, Kazimierz, Tomasz,** Speiseanst., Złotastr. 55 507 01
**Andrzejewski, Roman,** Königstr. 9 240 36
**Andrzejkowicz, Maksymilian,** Drehrollenbes., Górskistr. 3 321 86
**Andrzejkowicz-Buttowt, Władysław,** Jeziornastr. 23 722 93
**Andrzejowska, Elżbieta,** Wilczastr. 14a 854 25
**Andrzejowski, Stanisław, Herman,** Dipl.-Ing., Uniwersyteckastr. 4 716 74
**Andziak, Józef,** Koszykowastr. 61 846 59
**Andziak, Stanisław,** Schneider, Marschallstr. 17 851 47
**Angerhoefer, Halina,** Sulkowskistr. 47 12 50 13
**Angermanowa, Maria,** Nordsüdallee 132/136 410 84
**Angerstein, Stefan,** Spitalstr. 4 683 49
**Anglowood,** Holzverarbeitungsfbr.. Gebr. Landau, Gänsestr. 30 11 56 77
**Anglowood, Józef** Landau, Siennastr. 59 + 328 87
**Anielka,** Kaffechaus, Kreuzstr. 27 295 26
**Aniol, Feliks,** Drogerie, Hożastr. 41 + 945 92
**Aniołowiczówna, Celestyna,** Wilczastr. 21 805 41
**Anker, Szmul,** Laden, Nowolipkistr. 26 11 46 39
**Ankiewicz, Stanisław,** Pius-XI-Str. 11 819 21
**Anklagebehörde b. Sondergericht Warschau,** Neue Welt 69 + 561 40

**Ankowski, Władysław,** Ing., ehem. Dir., Nowogrodzkastr. 39 992 90
**Ankudowicz, Józef,** Hożastr. 34 714 49
**Ankudowicz, Otton,** Niemcewiczstr. 9 719 72
**Ankudowicz, Stanisław,** Dr., Ohren. Hals u. Nasenkrankh., Wilczastr. 6 922 18
**Anlen, Elkana,** Zahntechn. Werkstelle, Siennastr. 41 321 05
**Annemaria,** GmbH, Kleider-Mäntel-Kostüme, Neue Welt 41 202 94
**Anoda,** Batterienfbr., Inh. Tadeusz Porayski, Olesińskastr. 4 444 35
**Anolik, Lejb,** Spedition, Nalewkistr. 33 11 92 94
**Anpolgum,** Ind. u. Handelsges., GmbH, Ceglanastr. 11 + 543 24
**Anstalt Blacharski, Klempner-Werkst., Inh. Wł. Michalski,** Innungsältester, Poststr. 9 + 528 96
— **Chemische, Chyliński W.,** Ing., Hafenstr. 166 954 74
— **Chirurg. - ginekolog. - położniczy Zdrowie, Chir. Frauenheilanstalt,** Złotastr. 3 + 618 46
— **Chirurg. Tow. Ochrony zdrowia ludn. żyd. w Polsce Toz, Chir. Heil- d. jüd. Vereins- f. Volksgesundheit,** Hożastr. 23 + 855 99
— **Elektromechaniczny, Elektromechan. Werkst., Balej Jan,** Or-Ot-Str. 10 412 06
— **Elektrotechn., Mioduszewski, M.,** elektr. Werkst., Hożastr. 48 + 714 37
— **Elektryczny Okręgu Podstoleczno Zeop,** s. Zeop
— **Fotograficzny, Phot. Anst., Łysikiewicz Zygmunt,** Senatorenstr. 29 227 20
— **Fryzjerski, Frisiergesch., Mieczysław u. Stanisław,** Złostastr. 20 341 72
— **Gimnastyczno - sportowo - leczniczy, Turnsportheilanstalt, Szelestowski, Stefan,** Hożastr. 41 + 988 95
— **Ginekolog. - Położniczy, Frauenklinik d. Jüd. Fürsorgevereins f. unbegüterte Mütter,** Ceglanastr. 17 242 95
— **Ginekolog. u. położn., Frauenklinik, Dr. med. Zamkowy S.,** Ząbkowskastr. 42 + 10 12 77
— **Graficzne Drukprasa, Graph. Anst., s. Drukprasa** + 615 56
— **Graficzne, Graphische Anst., Wojtkowski, Stefan,** Kopernikstr. 26 + 611 17
— **Graficzne i Wydawn., Graph. u. Verlag, Matuszewski, B.,** Dobrastr. 69 + 614 45
— **Hydrauliczny, hydraul. Werkst., Nowakowski, Ing. u. Kazuba,** Miedzianastr. 1a 530 35
— **Konserwacji Dźwigów i Remonty, Roboty Elektrot. i Mech., Anstalt f. Fahrstuhlerhaltung u. Reparatur u. Mech- Elektrotechn. Werkst., Piątkowski R. u. Kozłowski M.,** Honigstr. 16 512 32
— **Mleczarskie Warszawianka, Molkerei,** GmbH, Czarnieckistr. 25 + 12 64 78
Filiale, Grzybowskastr. 61 + 627 30
— **Opieki N. M. P., Magdalenki,** Żytniastr. 3 12 10 95
— **p. w. N. M. P. Loretańskiej i Szkoła Wychowaw. Domowych, Erziehungsheim u. Hauslehrerinnenseminar unter d. Anruf d. Allerseeligsten Jungfrau Maria v. Loretto,** Hafenstr. 47 910 03
— **Położn. - Ginekologiczny Pomoc, Geburts u. Frauenheilanstalt,** Długastr. 31 + 11 06 88
— **Położn. - Ginekologiczny Sano, Frauenklinik, Dr. Dr. Garlicka Z., Jakowski J., Janczewski W., Jaźwiński Z., Kasperowiczowa M. u. Smolaga P.,** Lwowskastr. 13 + 872 25
— **Przemysłowe Konserwa, Industriewerkst.,** GmbH, Otwockastr. 14 10 64 68
— **Przemysłowe Metan, Industriewerke,** AG, Bahnhofstr. 23 + 990 00
— **Przemysl.-Handl.,** Ind. u. Handels-Anst., E. Frydrych, Waszyngtonallee 20 + 10 25 00

**Anstalt Przem.-Handl.,** Ind. u. Handelsanst., Inh. Kalisiak, Jan, Srebrnastr. 16 + 202 19
— **Przewozowy Polonia, Spedition, Inh. Roguska H.,** Bahnhofstr. 117 + 643 48
— **Przyrodoleczniczy Natura, Naturheilanstalt,** GmbH, Strasse d. Polizei 8 958 69
— **Rentgenologiczny, Röntgenolog. Anst.,** Rysiastr. 1 + 683 50
— **Rentgenologiczny Radius, Röntgen Anstalt,** GmbH. Leit. Dr. med. Kowalewski M., Szopenstr. 18 + 862 53
— **Św. Ludwika,** Erziehungsanst. d. heil. Ludwigs, Forststr. 9 271 20
— **Św. Stanisława Kostki,** Wohltätigkeitsanst. Nam. heil Stanisław Kostka, Gerichtstr. 127 229 73
— **Technologii Środków Lekarskich, Anstalt f. technologische Heilmittel** bei d. Warsch. Universität, Przemysłowastr. 25 997 70
— **Wychowawczo - Zawodowy dla chłopców im. Mirosława Rago,** Facherziehung f. Knaben, Jedwabniczastr. 3 967 09
— **Wychowawczy B-ci Albertynów,** Erziehungsanst., Ostendstr. 194/196 10 26 21
— **Wychowawczy dla Chłopców im. małż. Mańkowskich, Knabenerziehungsanstalt,** Wileńskastr. 69 + 10 21 36
— **Wychowawczy im M. Mościckiej, Erziehungsanstalt,** Krypskastr. 47/49 10 20 86
— **Wychowawczy Niepokalanego Poczęcia N.M.P.,** Anst. z. Unbefleckten Empfängnis d. Allerseligten Jungfrau, Opaczewskastr. 38 912 45
— **Wychowawczy Zarządu Koła Pracy Kobiet, Erziehungsanstalt d. Vorstandes d. Frauenarbeitsverbandes,** Nowe-Miasto-Str. 4 11 87 66
**Anta,** Bohosiewicz, Tadeusz, Glühlampen, Grossvertrieb, Mokotowskastr. 41 + 709 48
**Antkowiak, Adam,** Poselskastr. 6 10 63 34
**Antkowska, Wiktoria,** Krankenpflegerin, Barcickastr. 13 12 51 94
**Antkowski, Antoni,** Kürschner u. Schneiderwerkst., Hopfenstr. 29 246 03
**Antoinette,** Korsettfbr., Moniuszkostr. 6 283 64
**Antolak, Bronisław,** Damenschneider, Wileńskastr. 31 10 13 46
**Antoni,** Frisiersalon, Złotastr. 48 314 60
**Antoniak, Stanisław,** Elektrotechniker, Tamkastr. 34 598 62
**Antoniak, Zofia,** Esswarengesch., Kopernikstr. 37 692 28
**Antoniewicz, Czesław,** 6 Sierpieństr. 20 911 29
**Antoniewicz, Maria,** Śniadeckichstr. 23 742 93
**Antoniewski, Stanisław,** Dr., Ing., Czeczotstr. 12 434 73
**Antonin,** Wein u. Kolonialwarenhdlg., Filtrowastr. 68 700 76
**Antonin,** Erziehungsanst., Barskastr. 4 901 77
**Antonina,** Wspólnastr. 38 724 86
**Antonina,** Damenhüte, Hopfenstr. 13 + 276 31
**Antonowicz, Antoni,** Handelsmann, Dworkowastr. 5 451 18
**Antonowicz, Tadeusz,** Kaufmann, Weichselstr. 10 12 71 55
**Antonowiczowa, Janina,** Wspólnastr. 23 945 90
**Antosiewicz, Józef,** Zuschneider, Nowogrodzkastr. 24 854 08
**Antosiewicz, Stanisława,** Privatpflegerin, Bagatelastr. 15 830 14
**Antosz, Franciszek,** Dr. med., Spezialist f. innere Krankh., Brzeskastr. 7 10 28 65
**Antoszewicz, Maria,** Złotastr. 30 216 66
**Antoszewiczowa, Halina,** Beamtin, Bahnhofstr. 26 311 96
**Antoszewska, Halina,** Nowomiejskastr. 18/20 11 29 77
**Antoszewska, Maria,** Śniegockastr. 3 856 97





**Antoszewski, Antoni,** 6 Sierpniastr. 30 883 59
**Antoszewski, Jan,** Feldscher, Złotastr. 40 672 90
**Antoszewski, Józef,** Feldherrnallee 107 428 09
**Antoszkiewicz, Józef,** Beamter, Grzybowskastr. 32 + 307 62
**Antoszkiewiczowie, Lucjusz u. Janina,** Krechowieckastr. 6 12 81 05
**Antuszewski, Ludgard, Feliks,** Hipotecznastr. 2 512 08
**Antyczny Sklep,** Antiquitäten, Marschallstr. 50 + 986 48
**Antykwariat Polski,** Teofil Prus, Jasnastr. 16 525 31
**Anusiakówna, Zofia,** Zahnarzt, Czerwony-KrzyżStr. 21/23 343 89
**Anusz-Dąbrowska, Julia,** Rakowieckastr. 9 423 08
**Anusz, Władysław,** Langiewiczstr. 17 870 47
**Anusz, Władysław u. Co,** Heizmaterialienlager, Feldherrnallee 43/45 429 32
**Anusz, Władysław u. Co,** Handelshaus, GmbH, Bahnhofstr. 29 749 22
**Anyżewski, Zygmunt,** Marschallstr. 15 894 96
**Apa, Mario,** Pächter d. Strumpfstrickerei Zenit, Filtrowastr. 33 999 01
Hożastr. 62 898 64
**Apanowicz, Cyprian,** Ing., Bahnhofstr. 39 838 47
**Ape,** Nährmittelfbr., Marschallstr. 31a 883 10
**Apelkowski, St.,** GmbH, Bonbonieren u. Zuckerwarenverpackungsfbr., Ogrodowastr. 13 638 63
**Apfelbaum, St.,** Kanalisation, Wasseritg., Zentralheizung s. Syrena, Eisenstr. 83 + 237 16
**Apis,** Schreibw.-Papier, Handelsbücher u. Drucksachen, Tłomackiestr. 3 699 75
**Apotheke M. Albrecht,** Marschallstr. 136 + 253 70
+ 653 70
— **Józef Basiński,** Friedhofstr. 58 11 81 75
— **A. Beczkowicz u. Co,** Firm. u. Komandit. Ges., Nowolipiestr. 44 11 07 60
— **Bukowski, A.,** Mgr., Marschallstr. 54 + 813 19
— **Centr. Homeopatyczna, Zentral Homöopathie,** Ossolińskichstr. 6 643 92
— **u. chem. Laborat., St. Biele,** Mag. pharm., Ząbkowskastr. 35 + 10 09 78
— **Mag. pharm. S. Chmielewski u. Z. Truskolaski,** Fretastr. 16 11 40 63
— **H. Chwilczyński u. Co,** Siennastr. 14 + 621 80
+ 338 76
— **Cyfracka, Jadwiga, Cyfracki, Fr., u. Ray, Fr.,** Ordenstr. 2 + 938 04
— **Cyfracki, Franciszek,** Marschallstr. 147 + 239 41
— **Mgr. J. Dobrzański,** Honigstr. 9 + 607 53
— **Dr. Pharm. Gębski, Stanisław u. Pronaszko, Br., Mgr. pharm.,** Hopfenstr. 58 302 51
302 52
— **A. Goldbaum,** Nalewkistr. 28 12 23 96
— **W. Grochowski,** Dzikastr. 27 11 84 41
— **Homeopatyczna, Homöopathische,** Neue Welt 16 623 44
— **u. Laboratorium, Mag. pharm. Hübner, Aleksander,** Marschallstr. 72 + 966 01
— **S. Jezierski,** Kruczastr. 28 832 92
— **Kalabanowski, Kazimierz,** Filtrowastr. 67 890 90
— **B. Klein u. W. Wilczyński,** Świętojerskastr. 22 12 15 13
— **Jan Kłobukowski,** Radomer Str. 3 + 651 69
— **Kotlewski, Gerwazy,** Goraszewskastr. 31 + 719 12
— **Krupiński, Stefan,** Tamkastr. 16 299 57
— **Mag. Pharm. Kurkowski, Antoni,** Sonnenstr. 10 + 993 03
— **Mag. Lipski, Bolesław,** Wroniastr. 27 + 225 72
— **Magistralna, Mag. Pharm. L. Grinwald,** Sliskastr. 33 291 34
— **Mazowiecka, Dr. Stanisław Klawe,** Blumenstr. 10 621 12
501 26

**Apotheke Mokotowska,** Pächter A. Gryger, Inh. K., Zieliński, Feldherrnallee 79 + 406 65
— **Muranowska, H. Żbikowski u. Co,** Milastr. 2 11 14 58
— **Muszyński, T.,** Nachf., Pächter Mag. Pharm., J. Kamiński, Wilnaer Str. 87 10 04 17
— **Piotrowski, A. u. Laube, S.** Dreikreuzpl. 10 + 974 41
+ 924 94
— **Pod Aniołem,** Poznańskastr. 17 + 928 04
— **Pod Gwiazdą,** Querstr. 46 615 86
— **Pod Koroną,** Querstr. 34 617 01
— **u. Laborat. Pod Orłem,** Börsenstr. 15/17 11 11 35
— **Pod Politechniką, Mag. S. Szreniawski,** Pius-XI-Str. 49 873 14
— **Powszechna,** Grzybowskastr. 27 240 48
— **Powszechna, S. Rosencweig u. Co,** Grzybowskastr. 27 531 68
— **Północna, Zofia Gressowa u. Co,** Zamenhofstr. 20 12 23 89
— **Mag. J. Rawski,** Mariańskastr. 12 + 618 74
— **Rospędzihowski, W.,** Elektoralnastr. 35 + 538 53
+ 664 64
— **H. Rozensztat u. Co,** Grzybowski Platz 10 207 76
— **O. Samborski u. Co,** Neue Welt 58 613 97
— **Staroczerniakowska, Mag. Edward Kurowski,** Hafenstr. 213 910 61
— **Dr. Pharm. E. Szymańska,** Bytomskastr. 2 12 78 51
— **Szymański, J.,** ehem. Mutniański, Neue Welt 18 607 24
— **T. Ulatowski u. Co,** f. M. Malinowski, Hopfenstr. 6 601 90
664 55
— **Weber, E. u. Co,** Invalidenplatz 8 + 12 58 74
— **F. Więckowski,** Pächter, Marschallstr. 110 652 78
— **Wilamowski, W.,** Uniwersyteckastr. 1 857 62
— **E. Wiśniewski u. Co,** Pächter J. Kowalczys, Gdanskastr. 2 12 58 14
— **St. Wiszniewski,** Rakowieckastr. 41 451 04
— **Gustaw Zahrt,** Cart, Eisgrubenstr. 50 203 51
— **Mag. Tadeusz Zalewski,** Feldherrnallee 39 408 42
**Apotheker-Grosshandlung,** A. Szpinak, AG, Verkaufsabt., Długastr. 42 + 11 54 90
Vorstand + 11 67 51
Büro + 11 95 20
**Apothekerkammer,** Aussenstelle d. Distr. Warsch., Długastr. 16 11 24 60
**Apotheker Verkaufsstelle,** Długastr. 16 11 89 06
**Apothekers Zentral Einkaufsstelle,** GmbH, Długastr. 16
Vorstand + 11 48 30
Büro + 11 48 10
+ 11 46 62
+ 11 80 30
**Apoznańska, Antonina,** Obsthdlg., Feldherrnallee 126 445 66
**Apoznańska, Antonina,** Kaliskastr. 13 730 03
**Apoznański, Jerzy,** Bagatelastr. 13 929 30
**Appel, Zofia,** 6 Sierpniastr. 4 826 58
**Appellationsgericht** s. unter Gericht
**Aprokol,** GmbH. Handelshaus, Zielnastr. 47 314 96
Lager, Gerichtstr. 10 11 65 05
**Apte, Paulina,** Siennastr. 30 669 48
**Apteka,** s. unter Apotheke
**Aquarium,** Café-Varieté, Marschallstr. 124 510 27
**ARA,** Reklame-Atelier, Koralewski, J., Mokotowskastr. 71 897 01
**Arab,** Zigarettenhülsenfbr., J. Piłacik, Stalowastr. 35 + 10 14 75
**Araszkiewicz, Marcela,** Seifensiederei, Grzybowskastr. 71 501 54
**Arbajter, Wacław,** Targowastr. 63 10 09 04

**Arbeitsamt Warschau,**
Długastr. 38/40 **Sammelnr.** + 561 60
Leiter d. Amtes Reg. Dir. Hoffmann, Dreikreuzpl. 10 + 874 71
Nebenstelle 1, Königstr. 7 223 06
Nebenstelle 2, Felinskistr. 15 12 82 57
Nebenstelle 3, Torplatz 2 206 43
318 79
319 02
Nebenstelle 4, Śmiałastr. 35 12 82 07
Nebenstelle 5, Forststr. 9 227 28
Nebenstelle 6, Filtrowastr. 62 748 65
Nebenstelle 7, Chocimskastr. 5 457 62
Nebenstelle 8, Szopenstr. 1 895 78
Nebenstelle 9, Ostendstr. 169 10 64 26
Nebenstelle 10, Floriańskastr. 10 10 64 08
Nebenstelle 11, Kiejstutstr. 9 10 64 81
Durchgangslager I, Skaryszewskastr. 8 10 62 87
**Arbeitskammer f. Photo-Amateuraufnahmen,** 6 Sierpniastr. 24 + 824 10
**Arbud,** Bauunternehmen, GmbH, Invalidenstr. 32 12 70 75
**Arbuzow, Teodor,** Bankdir., Nabielakstr. 11 829 32
**Architekt.-Künstlerisch Bauuntern.,** Siedlungstr. 31 + 922 56
**Architektura,** Leszczyński, T. u. Kwieciński, W., Bauuntern., Büro, Krakauer Str. 7 542 80
Verwaltung, Waszyngton Allee 20 10 58 14
**Architówna, Stanisława,** 6 Sierpniastr. 15 717 51
**Archiv :**
Archivamt, Neue Welt 60 **Sammelnr.** + 561 40
Finanzarchiv, Podwalestr. 15 222 01
Hauptarchiv, Długastr. 24 11 15 41
Innenarchiv, Jezuickastr. 1 225 62
Neues Archiv, Rakowieckastr. 6 458 87
**Archiwum Ordynacji Nieświeskiej,** Archiv d. Majorats Nieśwież, Marschallstr. 113 + 598 65
**Archutowski, Roman,** Priester, Krakauer Str. 52 500 56
**Arcichowski, Jan,** Ess- u. Kolonialw., Stalowastr. 44 10 26 60
**Arcisz, Wincenty,** Vereid. Landm., Odolańskastr. 22 449 75
**Arciszewska, Antonina,** Nordsüdallee 159 419 65
**Arciszewska, Halina,** Oleandrystr. 3 937 46
**Arciszewski, Jan,** Musikinstrumentenfbr., Neue Welt 21 588 89
**Arciszewski Rola, Stanisław,** Matejkistr. 7 923 55
**Arciszewski, Władysław,** Dr. Innere Krankh., 6 Sierpniastr. 15 806 76
**Arct, Jerzy,** Śniegockastr. 10 709 73
**Arct, M.,** Verlagsanst., AG, Buchhdlg., Musikalien, Schreibmat., Neue Welt 35 648 54
Druckerei, Hafenstr. 225 942 07
**Arct, Michał,** Okragstr. 6/8 937 80
**Arct, Stanisław,** Verleger, Neue Welt 35 582 32
**Arct, Witold,** Arzt, Słonecznastr. 50 443 48
**Arctowa, Irena,** Pługstr. 1/3 738 70
**Arczyński, Stanisław,** Ing., Raszyńskastr. 50 850 53
**Ardatti Ardatoff, Michael,** Opernschauspieler, Skorupkastr. 3 986 51
**Ardelt, Stanisław u. Sobieski, Marian,** Tabakwaren, Radomer Str. 100 881 89
**Arendt, Ludwik Beniamin,** Marienstadtstr. 1 280 34
**Arens, Kazimiera,** Börsenstr. 20 11 00 75
**Arens, Tadeusz Franciszek,** Rakowieckastr. 5 419 97
**Argon,** Chem. Anst., Żymirskistr. 111 10 52 77
**Argon,** Lichtreklame- u. Glühbirnenfbr., Jasnastr. 18/20 + 626 80
**Aris,** Chemisch. Kosmet. Laborat., Stefan Artymiński, Froschstr. 3 332 23
**Ariston,** Pension, Inh. Maria Alice Żegilewicz, Szopenstr. 18 844 52
**Arkadia,** Gaststätte, Sachsenhotel, Koziastr. 3 521 86
**Arkawin, Helena,** Schauspielerin, Nowogrodzkastr. 18a 996 12

**Arlitewicz, Ziemowit,** Dworkowastr. 3 406 20
**Arlitewiczowa, Romana,** Barcickastr. 20 12 78 38
**Armińska, Miłosława,** Żurawiastr. 31 967 31
**Arnaud, Boris,** Kfm., Invalidenstr. 18 12 60 62
**Arnold, Jan,** Ing., Dziennikarskastr. 24 + 12 57 25
**Arnold, Jan,** s. Kawa Brazylia + 308 23
**Arnold, Jan,** Inh. d. Firma Kawa Brazylia, Honigstr. 9 684 91
**Arnold, Józef,** Noakowskistr. 16 837 66
**Arnold, Wanda,** Marschallstr. 8 + 728 07
**Arnoldowa, Maria,** Żurawiastr. 6 829 28
**Aro,** Żurawiastr. 29 967 53
**Aronowicz, Jakub,** Dr. med., Innere Krankh., Solnastr. 3 507 64
**Aronowicz, Wigdor,** Posamentierwaren, Nalewkistr. 13 11 00 36
**Aroutouniantz, Sarkis,** Moniuszkostr. 3 501 81
**Arrasz, Z.,** Neue Welt 58a 690 29
**Arronet, Georg,** Dr. med., Ass. Arzt, Goszczyńskistr. 1 423 56
**Ars,** Antiquenhdlg., Inh. Wł. Rudomino, Wspólnastr. 3a 957 81
**Ars,** Bepackungsfbr., Inh Jan Szudlak, Grzybowskastr. 43 253 38
**Arsenjew-Łarin, A.,** Barackenbau u. mech. Holzbearbeitung, Gdańskastr. 14 12 72 81
**Arsenjew-Łarin, Anatol,** Marschallstr. 38 813 62
**Arszagi, Józef,** Handelsm., Nowe-Miasto-Str. 4 11 76 91
**Arszagi, Klemens,** Pelzlager, Honigstr. 21 591 28
**Arszeniak, Władysław,** Schneiderin, Stalowastr. 11 10 62 28
**Arte,** Ing. Z. Szymański. Handelshaus, Sienkiewiczastr. 3 212 05
**Artemski, Marian,** Kaufmann, Feldherrnallee 28 442 32
**Artgum,** Gummiart. Verkauf. Inh. W. Siekiera, Gerichtstr. 23 + 11 36 23
**Arthur & Co.,** Erste Warsch. Mostrichfbr., Senf- u. Gewürzfbr., Kruczastr. 49 847 16
Nährmittelextraktenfbr., Odolańskastr. 60 + 448 61
Inh. Adam Wędrychowski, Poznańskastr. 12 + 848 65
**Arti,** Photoatelier, Inh. Jan Szczesik, Marschallstr. 40 863 27
**Artibus,** Inh. Krawitz, A., Kunstartikel, Marschallstr. 114 589 32
**Artisten-Agentur,** Złotastr. 51 226 91
**Artman, Chemia,** Obsthdlg., An der Markthalle 13 646 38
**Artyniewicz, Krystyna,** Kunstmalerin, Grażynastr. 20 436 66
**Artystyczna Pracownia Portretów,** Künstlerische Porträtmalerei, Litewskastr. 5 735 71
**Artystyczna Wytwórnia Pudełek,** fr. Akademicka. Schachtelfbr., Grenzstr. 10 318 35
**Arwaniti, Georg,** Śniadeckichstr. 12 825 61
**Arys,** Frisiersalon, Śniadeckichstr. 1 997 62
**As,** Inh. Gebr. Weber, Fbr. elektr. Heizgeräten, Hopfenstr. 65 237 23
**As,** Frisiersalon, Marschallstr. 79 806 82
**Asam, M. Sidorow u. A. Czerepanow,** Widokstr. 22 218 40
Neue Welt 15 270 80
**Asea,** AG. Poln. Elektr. Gesellschaft. Marschallstr. 137
Vermittlung **Sammelnr.** + 570 40
nach Dienstschluss:
Direktion + 570 41
Buchführung + 570 44
**Asefko, Alicja, Gail,** Falatstr. 2 405 02
**Asid Serum Institut Warschau,** AG, vormals Mag. Klawe, S. A., Karolkowastr. 22/24 + 601 51
Verkaufsabt. 290 33
Propagandaabt. 625 08
Abt. Pflanzenschutz u. Schädlingsbekämpfung 501 76
**Asing Zynger, Abram,** Papiertüten u. Pappschachtelfbr., Swiętojerskastr. 14 235 21
**Asjot,** Pharm. u. Labor. Bedarf Maschinenfbr., Senatorenstr. 32 11 85 80
**Asko,** Gross Dampfwäscherei und chem. Reinigungsanst., Büro, Eisgrubenstr. 5 512 55
Fbr. + 231 50
+ 297 72

**Aslanowicz, Janina u. Pawel,** Cieszkowskistr. 3 12 70 00
**Asmidar,** GmbH, Chem. Pharm. Industrie u. Handelsges., Grzybowskastr. 88 224 27
229 34
**Asorodybraj, M.,** Elektr. Ing., Lehrer, Pawiastr. 37a 11 82 85
**Assicurazioni Generali Trieste,** Włoska Sp. Akc., Dabrowski Platz 1
**Sammelnr.** + 549 80
**Assman, Augusta,** Mokotowskastr. 54 711 86
**Ast, F. L.,** Marschallstr. 113 310 56
**Astrologiczne Polskie Towarzystwo, Poln. Astrologieges.,** Präs. Jan Starza Dzierzbicki, Blumenstr. 10 + 698 88
**Asz, K. u. Söhne,** Miederzutaten, Nowolipkistr. 29 11 45 85
**Aszenmil, Franciszek,** Obsthdlg., Hopfenstr. 37 218 58
**Aszer, Maria,** Dr. med., Pawiastr. 6 11 72 50
**Aszowa, Ida,** Dr., Pawiastr. 83 11 42 28
**Atema,** A. Kisielewski. Honigstr. 18 + 285 90
**Ateneum,** Kunst u. Buchhdlg., Nordsüdallee 163 431 00
**Ateński, Jerzy,** Ing., Technisches Handelshaus, Bahnhofstr. 49 870 31
854 40
**Atom,** Elektrochemische Fabrik, Walencikiewicz u. Co. Polnastr. 40 + 897 27
**Atom,** Papier u. Papierwaren, A. J. Tomiak, Druckerei, Jasnastr. 6 + 276 77
**Atra,** AG, Graph. Farbenfbr. Thorn, Fabriklgr., Trauguttstr. 3 696 49
**Atté, Eugen,** Wilczastr. 71 700 17
**Atté, F., G., E.,** Häuserverw., Hożastr. 40 861 54
**Atu,** Frisiersalon, Inh. J. Tomczak, W. Wielechowski, Br. Cichy, K. Kuszewski, Bahnhofstr. 34 510 12
**Auderska, Halina,** Privatbeamtin, Hożastr. 39 819 77
**Auderski, Roman,** Bedarf f. Zahnpraxis, Marschallstr. 91 713 38

**Aufsichtsamt f. d. Versicherungswesen im Generalgouvernement,**
D. komm. Leit., Oberregierungsrat E. Kietzmann, Krakauer Str. 60 510 17
Vertr. d. komm. Leit. 513 90
**Augenlicht, S.,** Industrie-Vertretungen, Nowolipiestr. 44/46 11 35 66
**Augustowska, Irena,** Postplatz 4 + 665 50
**Augustowski, J. u. Co.,** Dampffärberei u. chem. Wäscherei, Młocińskastr. 9 11 82 25
**Augustowski, Władysław,** Radomskastr. 16 870 79
**Augustowski, Zbigniew,** dipl. Kfm., Albert-I-Str. 12 589 47
**Augustynek, Franz,** Ing., Kulturing. u. Zivilgeom., Żurawiastr. 7 988 99
**Augustyniak, Irena u. Stanisław,** Kaufmann, 6 Sierpniastr. 20 + 821 59
**Augustyniak, Krystyna u. Robert,** Rohatyńskastr. 12 12 10 44
**Augustyniak, Maria,** Schneiderin, Drewnianastr. 14 688 12
**Augustyniak, Marian,** Ing., Nordsüdallee 212 861 00
**Augustyniak, Zofia,** Targowastr. 63 10 00 04
**Augustynowicz, Irena,** Wilczastr. 29a 855 08
**Augustynowicz, St.,** Żurawiastr. 12 748 89
**Aulich, Arnold,** Bankbeamter, Czerwony Krzyżstr. 11 538 20
**Aulich, Władysław,** Technischer Kaufmann, Filtrowastr. 61 + 948 74
**Aurora, Weglarski, A. u. Co,** Spitalstr. 14 + 653 84
**Ausbildungswerkstätten d. Reichsluftfahrtministerium,** Gerichtstr. 72 12 15 45
**Auslade Kommando 18,** Jasnastr. 26 280 54
**Aust, Alexander,** Ing., Rozbratstr. 20 948 44
**Auswanderungsbüro, Hamburg-Amerika Linie,** Marschallstr. 154 + 286 66
+ 286 77
**Auterhoff, Arthur,** Abt.-Chef d. Philips Werke, AG, Polnastr. 46 997 30
**Auto,** Bedienungsstelle, GmbH, Auto-Reparaturwerkstätte u. Auto-Ersatzteillgr., Fabrycznastr. 1c 708 72

**Auto-Benz,** Rep. Werkst., Górnośląskastr. 2 864 10
**Autocar, A. Grodziński u. A. Hozakowski,** Automobilhdl., Kredytowastr. 6 + 344 54
**Autocentrale,** Technisches Handelshaus, Mokotowskastr. 52 870 26
**Autochemical, Niklewicz, Czesław,** Karolkowastr. 4 + 610 87
**Auto-Detal,** GmbH. Verk. u. Autotechn. Art., Mokotowskastr. 24 892 53
**Auto-Express,** Józef Łopaciński, Łazienkowskastr. 6 + 914 92
**Autoferra, Wiktor, Zygmuntowicz,** Autobedarfs- und Beschlägefbr., Salzstr. 103 652 08
Neue Welt 36 + 656 33
**Auto-Hilfe,** Königsberger Str. 4/6 10 41 14
**Autok, Mech.** Dreherwerkst. u. Metallschweisserei mit Azetylen, elektr. Strom u. im Punktverfahren, Eisgrubenstr. 51 694 74
**Auto-Karossa,** Kraftwagenkarosseriefbr., Glinianastr. 5a 11 94 40
Direktion, Glinianastr. 5 11 28 21
**Autokos,** Autorepar. Werkst., Inh. Kościesza, Wacław, Feldherrnallee 25 407 41
**Auto-Krupka,** Inh. Ernst Steffens, Verwaltung, Neue Welt 5 939 06
Laden 910 70
**Auto-Mechanische Werkstätte,** M. Mazur, Wiosennastr. 10 + 10 18 74
**Auto - Mobil - Motor,** Auto Rep. Werkst., Autobedien. u. Garagenanlage, Jabłoński u. Co., Łazienkowskastr. 18 882 97
**Auto - Montage,** Kraftwagenreparaturwerkst., Inh. Joseph v. Gałęski, Wilanowskastr. 7 982 55
**Auto-Moto Kurse,** Ing. Z. Sroczyński, Neue Welt 46 + 214 71
**Auto - Naprawa,** Kraftwagenwerkstätte, GmbH, Marcinkowskistr. 11 10 63 29
**Auto-Obsługa,** AG, Automobilvertr. u. Werkstätte, Reservebestandteile, Autozubehörteile u. dgl., Güterstr. 33
Werkstäte, Kundendienst, Verwaltung 591 07
Reservebestandteillager 613 87
**Auto-Park,** 6 Sierpieństr. 1/3 893 34
**Auto-Robot,** Autovertretung, Kundendienst, Werkst., Hafenstr. 206 965 01
**Auto-Service, J. Łepkowski,** Komm. Ges., Automobil Vertretung u. Werkstätte, Reservebestandteile, Autozubehörteile und dgl., Neue Welt 9
Werkstätte u. Kundendienst 702 36
Reservebestandteillager 804 14
804 15
Verkaufsbüro 804 18
Verwaltung 804 16
**Auto - Tani - Przewóz,** Transporttunern., Pniewski, A., Zielnastr. 6 524 29
**Auto-Touring,** Autoreparaturwerkst., Pańskastr. 80 + 673 24
**Auto-Trans,** Auto Rep. Werkstätte u. Garagen, Neue Welt 8/10 + 895 32
**Autotransporte-Kippfahrzeuge,** Rozbratstr. 28/30 884 42
**Autotransportunternehmen,** Inh. Charlotta Lewenfihs, Narbuttstr. 6 + 431 44
**Auto Werkstätte,** Derugo, Wacław, Książęcastr. 19 + 985 53
**Autowerkstätten, Strelau, Leon,** Dobrastr. 69 + 233 94
**Autowicz, Konstanty,** Blumenhdlg., Modlinerstr. 83 12 55 84
**Avia Cellon,** Lack, Farben u. Emaillfbr., GmbH, Verkaufsabt., Syrenystr. 4 268 94
**Axamitowski, Konstanty,** Chemiker, Hożastr. 1a 834 29
**Axamitowski, Stanisław,** Ks.-Skorupka-Str. 10 830 45
**Axell, Harald,** Bankdirektor, Königstr. 3 322 44
**Azot,** AG, Stickstoffwerk, Jaworzno, Chem. Produkte u. Pflanzenschutzmittel, Vertretung, Długastr. 42 + 11 75 68
**Azumi u. Kuza,** GmbH, Mokotowskastr. 60 + 934 18





# B

**Babbit, Stanisław Cholewiński,** Armaturenfbr. u. Metallgiesserei, Kazimierzowskastr. 62 431 81
**Babczyńska, Janina,** Opoczyńskastr. 12 425 94
**Babczyński, W.,** Uhrmacherwerkst., Krakauer Str. 37 + 618 95
**Babecka, Jadwiga,** Kopernikstr. 28 318 81
**Babecki, Zbigniew,** Poznańskastr. 16 969 77
**Babiak, Eustachy,** Zahntechn., Kredytowastr. 16 636 99
**Babiarz, Jan,** Kozietulskistr. 2b 12 80 39
**Babiarz, Jan u. Walczak, Ignacy,** Baumaterialienlgr. u. mech. Tischlerei, Dębińskistr. 1 + 12 58 31
**Babicka, Helena,** Zahnarzt, Wilczastr. 2 + 867 23
**Babicki, Jan,** Ing. Elektr., Hopfenstr. 63 280 32
**Babicz, Gebr. u. Co,** GmbH, Gross- u. Kleinhandelabt., Jasnastr. 13/15 289 72
Spiegelfbr. u. Glasschleiferei, Nowogrodzkastr. 23 970 02
Glashütte, Gdyńskastr. 20 10 50 81
**Babicz, Józef,** Marschallstr. 125 252 33
**Babinicz, Andrzej,** Obsthdlg., Targowastr. 56 10 05 86
**Babińscy, Stefan u. Kazimiera,** Wilanowskastr. 12 885 98
**Babińska, Konstancja,** Polnastr. 42 849 67
**Babińska, Zofia,** 3 Maiallee 18 251 40
**Babiński, J., Niwiński, A., Zambrzycki, W.,** Chemisches Laboratorium, Wilczastr. 65 + 864 65
**Babiński, Janusz,** Walecznychstr. 5 10 38 73
**Babiński, Marian,** Briefmarkenhdlg., Bahnhofstr. 21 + 915 67
**Babiński, Stanisław, Karol,** Arch., Koszykowastr. 10 809 23
**Babiński, Włodzimierz,** Polnastr. 52 + 875 60
**Babisz, Maria,** Seifensiederei, Litzmannstadt Str. 14 223 59
**Babski, Bolesław,** Rechtsanwalt, Mokotowskastr. 49 + 892 24
**Babski, Feliks,** Schreibmat.-Hdlg. u. Zigaretten, Inh. Radziszewskie, Wanda u. Maria, Marschallstr. 77 832 15
**Babski, Stanisław,** Dr., Arzt, Złotastr. 33 583 61
**Babula, Kazimierz,** Barbarastr. 5 720 76
**Baca, Wiktor,** Schornsteinfegermeister, Boduenstr. 3 259 25
**Bacciarelli, Helena,** Bahnhofstr. 79 960 46
**Bacciarelli, Władysław,** Dr. med., Marschallstr. 95 977 40
**Bachan, Jan,** Weichselstr. 23 12 71 91
**Bachański, Feliks,** Zahnarzt, Wilczastr. 28 968 84
**Bachiewicz, Halina,** Beamtin, Stalowastr. 12 10 52 32
**Bachmann, Anton, Sigismund,** Fabrycznastr. 24a 736 48
**Bachorz, Jan,** Bauuntern., Ursynowskastr. 68 405 71
**Bachulscy, Halina u. Aleksy,** Wspólnastr. 64 857 38
**Bachus,** Restaur., GmbH. Verw. u. Magazin, Widokstr. 25 + 601 01
**Bacia, Kazimierz,** Dr. med., Arzt, 6 Sierpieństr. 20 838 00
**Back,** Landforstmstr., Leiter d. Abt. Forsten b. Distriktschef Warsch., Wawelskastr. 54 828 45
**Bačko, Wacław,** Eisgrubenstr. 19 626 71
**Bacutil,** Industrie- u. Handelsges. mbH. Bartoszewiczstr. 7
**Sammelnr.** + 572 80
Sekretariat u. Direktion 278 43
Häuteabt. 613 33
Häutelgr., Dzikastr. 15 11 80 20
Schlachtnebenprod., Bartoszewiczstr. 7 613 34
Schlachtnebenprod.-Lgr., Sierakowskistr. 2 10 56 77
Organo - Präparatenfbr., Gizówstr. 18 306 93
**Baczak, Kazimierz,** Dr., Rechtsanw., Wspólnastr. 60 909 08
**Baczki,** Maschinenfbr. u. Eisengiesserei, ehem. Gebr. Perlis, Nachf. in Baczki, treuh. verwalt., Vertr. Dipl. Kfm. Monsen, S., Postpl. 9 + 644 46
+ 644 54
**Baczkowska, Barbara,** Przemysłowastr. 36 703 02
**Bączkowski, Eugeniusz,** Ludnastr. 9 700 54
**Bączkowski, Teofil,** Juweliergesch., Poststr. 5 512 99
**Baczyński, Czesław,** Widokstr. 14 324 81
**Baczyński, Leon,** Żurawiastr. 33 842 14
**Baczyński, Wacław,** Strassenpflasteruntern., Wesołastr. 4 309 22
**Baczyński, Władysław,** Fischgrosshändl., Asnykstr. 2 941 53
**Badeanstalt,** Litzmannstadt Str. 52 280 58
**Badeanstalt Y.M.C.A.,** Friedenstr. 6 744 09
**Bader, Aleksander,** Ing., Krechowieckastr. 6 12 72 68
**Bader, Szlama, J.,** Eisenhdlg., Siennastr. 72 212 79
**Baderowa, Ewa,** Gymnasiallehrerin, Rakowieckastr. 5 424 98
**Badian, Martha,** Gerichtstr. 12 11 99 93
**Badior, Marek,** Koszykowastr. 6a + 705 36
**Bądkowska, Joanna,** Jasnastr. 10 279 70
**Bądkowska, Stefania,** Siegesstr. 30 924 40
**Badmajeff, Włodzimierz,** Dr. med., Różallee 10 997 99
**Badowicz, Maria, Wanda,** Radziłowskastr. 3 10 23 23
**Badowska, Sabina,** Wspólnastr. 53 738 71
**Badowski, Józef,** Konfekt. u. Gal., Senatorenstr. 24 518 14
**Badura Stanisław,** Heu, Stroh und Futtermittel, 11 Listopadstr. 12 10 28 69
**Badzińska, Wiktoria,** Hafenstr. 73 989 57
**Badziong, Janusz,** Wspólnastr. 5 971 02
**Bądzyńska, Gilberte,** Ackerstr. 130 428 37
**Bądzyński, Filip,** Glogerstr. 6 969 76
**Bądzyński, Wacław,** Ing., Lwowskastr. 17 712 50
**Bäckerei Bąk, Józef,** Złotastr. 49 627 06
— **Bine, Zygmunt,** Pomnikowastr. 10 828 72
— **Cukiernicza,** Marschallstr. 141 596 26
— **Gdańska,** Samelko. Walerian, Podchorążychstr. 61 973 59
— **Gospodarska,** Eisgrubenstr. 39 + 259 58
— **Krawczyk, Jan,** Krochmalnastr. 69 + 249 95
— **Kuracyjna,** Ackerstr. 5a + 434 04
— **Mechaniczna,** Pletz, Edmund, Nowogrodzkastr. 18 995 71
Marienstadtstr. 13/15 633 12
— **Mechan. Złoty Kłos,** Kazimierza, Beegera, Targowastr. 3 + 10 18 57
— **Nowa,** Krajewski, A., Kaczastr. 15 342 89
— **Nowa Wiedeńska,** Wł. Perzanowski. GmbH, Neue Welt 68 617 36
— **Nowoukraińska,** Inh. Komorowski, Melchior, Ks.-Janusz-Str. 20 278 70
— **Nowo-Zakopiańska,** Fr. Krzemiński, Boryszewskastr. 15 429 98
— **Nowość Paryska,** Gerichtstr. 09 11 14 70
— **Paryska,** Inh. Szmidtke, Ferdynand, Eisenstr. 78 + 639 87
— **Pierwsza Warsz. Mech.,** Bernatowicz, Edmund, Siennastr. 31 + 232 45
— **Pod Słoniem,** Boruszewski, Jan, Litzmannstadt Str. 129 + 861 30
— **Przemysłowa,** Lewickastr. 18 + 424 32
— **Śródmiejska Mechaniczna,** GmbH, Miedzianastr. 13 269 35
— **Wspólczesna,** Roguski, Józef, Św.-Wincenty-Str. 6 10 17 68
— **Zdrowia,** Mauer, E., Pańskastr. 77 208 52
— **Ziarno,** GmbH, mech. Bäckerei, Laden, Sonnenstr. 32 982 09
Feldherrnallee 31 431 84
Filiale VIII, Rakowieckastr. 39a 448 07
— **Zieliński, Lucjan, Eugeniusz,** Złotastr. 25 + 526 67
— **Ziemiańska,** Czapski, Wacław, Obozowastr. 8/10 309 88
— **Złoty Róg,** s. Złoty Róg + 626 77
**Bäder, Bau u. Betrieb v. Badeanstalten,** AG, Krakauer Str. 16/18 612 52
Direktion
Verwaltung, Zentral - Badeanstalt u. Kasse + 640 54
Röm. Bäder, Erholungsraum, Krakauer Str. 58 + 615 09
— **Miejskie, Städt. Badeanstalt,** Pächter Jasiński, H., Stawkistr. 10 11 20 40
Gerichtstr. 86 11 20 70
— **Rzymskie, Röm. Bad.,** Krakauer Str. 58 + 615 09
— **Wenecja, Badeanst. Venedig, fr. Goplana,** Inh. Morawski, Władysław, Obożnastr. 5 + 515 66
— **Wiślane, Weichselbäder,** Inh. Kowalczyk, Stanisław, Grzybowskastr. 32 + 345 73
**Bässler, Gebr.,** Fbr. elektr. Messinstrumente Dresden, Vertr. f. Gen.-Gouv., Fa Wat, Bemastr. 91 + 287 75
**Bagdach, Konrad,** Dr. med., Żurawiastr. 17 892 09
**Bagieńska, Czesława,** Zahnarzt, Szregerstr. 72 12 55 01
**Bagieńska, Emilia,** Beamt. d. Poln. Pol., Fabrycznastr. 5 901 64
**Bagieńska, Wanda,** Wojskaallee 30 12 54 89
**Bagieński, Aleksander,** Żurawiastr. 5 710 26
**Bagieński, Karol,** Bauing., Beeid. Gerichtssachverständiger. Neue Welt 41 655 67
**Bagieński, Wolidar,** Waszyngton Allee 24 10 20 66
**Bagiński, Edward,** Zgodastr. 4 581 40
**Bagiński, Eugeniusz,** Arzt, Wiktorskastr. 6 435 31
**Bagiński, Grzegorz,** Schlosseranst., Toeplitzstr. 2 12 52 46
**Bagiński, Kazimierz,** Anstalt f. elektr. Einricht., Dobrastr. 8/10 231 00
**Bagiński, Kazimierz,** Lebensmittelladen, Stalowastr. 3 10 40 88
**Bagiński, Wacław,** Krakauer Str. 38 631 63
**Bagniewska, Felicja,** Litewskastr. 13 950 92
**Bagniewska, Maria,** Czackistr. 19 259 64
**Bagniewski, Bogusław,** Ing., Lenartowiczstr. 25 446 67
**Bagnowski, Adolf,** Nowogrodzkastr. 6 858 52

## Bahnhof

**Danziger,** s. Ostbahn
**Hauptbhf,** s. Ostbahn
**Ost,** s. Ostbahn
**West,** s. Ostbahn

**Bahnhofswirtschaft a. d. Wilnaer Bahnhof,** Nikodem, Szmelter, Targowastr. 72 + 10 37 98
**Bahnhofswirtschaft 3 Klasse,** Wilnaer Bahnhof + 10 36 19
**Bahr, Janina u. Stefania,** Wilczastr. 65 853 00
**Bahr, Stefania u. Janina,** Beamtinnen, Lenartowiczstr. 13 + 427 75
**Bailat-Bela, Mikołaj,** Neue Welt 7 749 32
**Bain u. Söhne,** GmbH, Versich. Makler, Wiśniowastr. 44 433 91
**Bajda, Janina,** Seifenwaren, Eisenstr. 39 321 84
**Bajer, Eugeniusz,** Bauunternehm., Słupeckastr. 4 + 950 55
**Bajer, Zygmunt,** Feldwebel d. Poln. Polizei, Cieplastr. 13 678 25
**Bajerkiewicz, Felicja,** Hożastr. 19 807 73
**Bajerska, Lucyna,** Neue Welt 3 723 19
**Bajerski, Marian,** Eisenstr. 103 12 19 96
**Bajewski, Michał,** Ing., Wachockastr. 10 10 32 76
**Bajon, Zofia,** Damen- u. Herrenwäschegesch., Tamkastr. 50 318 99
**Bajorek, Helena,** Wspólnastr. 31 913 81
**Bajtel, Franciszek,** s. Baytel, Franciszek + 679 12
**Bajtner, A.,** Erben, Armaturenfbr., Żytniastr. 20 650 67
**Bąk, Józef,** Schneider, Mokotowskastr. 8 727 71
**Bąk, Mikołaj u. Sohn,** Betonarbeiten, Włochy, Jelonki, Legionowastr. 2 313 55
**Bąk, Stanisław,** Madalińskistr. 57/59 416 67
**Bąk, Stefan,** Inh. Hydraul.-Anst., Kwiatowastr. 24a 435 59
**Bąk, Władysław,** Szkolnastr. 1 515 69
**Bakal, Jan,** Nowogrodzkastr. 33 896 39
**Bakalarski, Józef,** Elektrotechniker, Hafenstr. 140 891 06
**Bakalarz, Josek,** Scheiben u. Spiegel, Glaserarbeiten, Treibbeetefenster, Próżnastr. 7 542 09
**Bakel-Tub,** Erzeugn. aus plastischen Massen, Gerichtstr. 100 + 644 31
**Bakiera, Henryk,** Bauing., Włochy, Hoene-Wroński-Str. 20/22 309 51
**Bakierowski, Janusz,** Mochnackistr. 4 931 20
**Bakierowski, Wacław,** Dr. med., Hożastr. 66 965 95
**Bakierowski, Zbigniew,** Marschallstr. 81 736 47

**Bąkiewicz, Kazimierz,** Buchbinderei, Poststr. 15 264 61
**Bąkowska, Waleria,** 6 Sierpniastr. 4 852 95
**Bąkowski, Franciszek,** Ing., Bahnhofstr. 71 981 12
**Bąkowski, Izydor, Józef,** Galant. u. Papeteriegesch.. Włochy, Sieradzkastr. 38 661 25
**Bąkowski, Stefan,** Śniegockastr. 10 909 95
**Bąkowski, Tadeusz,** Glaserei u. Bildereinrahmung, Rakowieckastr. 59a 446 70
**Bakuniak, Henryk, Witold,** Ing., Ackermann, Marschallstr. 84 944 58
**Bala, Józef,** Baumstr. d. Staatl. Agrarbank, Blumenstr. 6 271 24
**Bałaga, Stanisław,** Kaffeehaus, Torpl. 4 246 31
**Bałagin, Iwan, Arkadi,** Handelsgesch. u. Buchhalter, Hopfenstr. 12 297 01
**Balary, Kazimierz,** Herrenwäschefabrik, Marschallstr. 95 933 61
**Bałas, Konstanty,** Ing., Konińskastr. 1 11 94 54
**Balcer, Eufemia,** Pflegerin, Śniadeckichstr. 3 916 49
**Balcer, W.,** Ing., Mitinh. F. Mastewal, Kredytowastr. 16 + 690 41
**Balcerowicz, Bruno,** Strumpf- u. Trikotagenfbr., Hafenstr. 199 814 38
**Balcerowicz, Bruno,** Büro, Neue Welt 40 527 56
**Balcerowicz, Bruno,** Konfekt.- u. Galanteriegesch., Honigstr. 9 208 82
**Balcerowicz, Helena,** Konf. u. Galanterie, Neue Welt 48 620 69
**Balcerski, F.,** Wilczastr. 12 812 05
**Balcerzak, Władysław,** Nordsüdallee 159 438 11
**Balciuk, Romuald,** Złotastr. 59 265 07
**Bald, Ludwik,** Kruczastr. 26 854 22
**Baldin, Edward,** Litzmannstadt Str. 53 312 75
**Baldwin-Ramult, Ludwik,** Prof., Gen. Treuh. f. Buchhdlg. u. Jüdische Leiheanst., Wilczastr. 11 965 05
**Bałecki, Czesław,** Mech. Kesselschmiede, Gerichtstr. 146 593 24
**Baleeki, Jan,** Mech. Kesselschmiedeunternehmen, Gerichtstr. 146 517 96
**Balewicz, Leopold,** Maurermstr., Widokstr. 22 301 63
**Balewska, Eugenia,** Eisgrubenstr. 17 513 18
**Baley, Stefan,** Dr., Nervenarzt, Neue Auffahrt 5 692 05
**Baliccy, E. u. H., Gebr.,** Korkind. Werke, Dobrastr. 26 513 31
**Balik, Max,** Kfm., Dorfstr. 18 735 82
**Balik, Sebastian,** Baumaterialien, Tamkastr. 11 680 29
**Balinger, Leonard,** Industrieller, Filtrowastr. 81 833 43
**Balińska, Apolinara,** Wspólnastr. 35 980 52
**Balińska, Apolinara,** Marschallstr. 68 935 84
**Balińska, Halina,** Hożastr. 50 + 952 83
**Balińska, Stanisława,** 6 Sierpieństr. 15 837 70
**Balińska, Zofia,** Akademickastr. 3 842 41
**Balińska, Zofia,** Beamtin, Barskastr. 5 716 57
**Baliński, Feliks,** Schneiderwerkst., Złotastr. 76 348 93
**Baliński, W. u. Guzicki, S.,** Orgatechnika, Schreib- u. Büroartikellager, Marschallstr. 116 + Organ. u. Büroversorg., Pius-XI-Str. 44 + 235 38 839 22
**Baliński, Władysław,** Sachverständiger f. Organis. u. Rechnungswesen, Pius-XI-Str. 44 + 839 22
**Baliszewski, Stefan,** Seifenart., Wilczastr. 71 993 24
**Balkowski, Leonard,** Apotheker, Handelshaus, GmbH, Śniadeckichstr. 15 912 62
**Ballaban, Karol,** Dr. Augenarzt, Hożastr. 47 908 09
**Ballaun, Helena,** Bankbeamtin, Marschallstr. 59 847 99
**Balling, Cezary,** Wein- u. Branntweinhdlg., Ks.-Ziemowit-Str. 58 10 39 71
**Balling, Romana,** Damenschneiderei, Wilczastr. 63 901 35
**Balling, Stanisław,** Wein- u. Branntweinhdlg., Bemstr. 16a 878 51
**Balling, W.,** Schreib- u. Tabakwaren, Nowogrodzkastr. 17 931 68

**Balog u. Co,** GmbH, Gummiartikelfbr., Gerichtstr. 139/141 631 08
**Balski, Ludwik,** Radomer Str. 104 852 40
**Balski, Wacław,** Gerichtstr. 52 11 87 37
**Baltroczyk, Henryk,** Hożastr. 21 889 79
**Baltutis, Julianna,** Obsthdlg., Cieszkowskistr. 2 12 68 62
**Baltutis, Wanda,** Kieleckastr. 42 + 450 87
**Baluk, Wilhelm,** Druckerei- u. Buchbinderbedarfsartikel, Długastr. 23 11 86 72
**Balukiewicz, F.,** Chir. Instrumente, Ordenstr. 10 837 52
**Balukiewicz, Małgorzata,** Beamtin, Akacjowastr. 10 442 24
**Balutin, Eugen,** Dolmetscher, Walecznychstr. 12 10 21 59
**Balwierz, Romuald,** Industrieller, Koszykowastr. 43 875 06
**Balz, E., Ing., Tomczyk, Z. u. Co.,** Metall- u. Bakelitw.-Fbr., Nowolipkistr. 9 11 76 79
Froschstr. 9 613 61
**Balz, Erich,** Dipl. Ing., Wachockastr. 15a 10 03 38
**Balz, Max,** GmbH, Techn. Büro, Froschstr. 9
Handelsabt. 230 34
Verkaufsabt., 601 60
**Balzer,** BTrf, Zielnastr. 25 647 30
**Bamberger, Carl,** Dorfstr. 18 959 02
**Bambino Suchodolski, Kazimierz,** Künstl. Spielzeug, Elekcyjnastr. 37 + 248 87
**Bamborski, Albin,** Papierwaren u. Galanterie, Eisgrubenstr. 6 690 77
**Banach, Longin,** mechan. Schlosserwerkst., Długastr. 46 11 31 00
**Banach, Stanisław,** Leutn. d. P. P., Wilczastr. 65 859 82
**Banak, J. u. H. Kornatowska,** Damenhüte, Kruczastr. 35 + 732 79
**Banasiak, Elżbieta,** Tabakgeschäft, Litzmannstadt Str. 49 319 69
**Banasiak, Józef,** Kopernikstr. 12 287 41
**Banasiak, Józef, Tadeusz,** Poststr. 9 669 01
**Banasiewicz, Franciszek, Kazimierzowskastr.** 65 451 89
**Banasiewicz, Zofia,** Zielnastr. 3 518 63
**Banasikówna, Leokadia,** Wilczastr. 29a + 915 21
**Banasikowski, S.,** Kolonialwaren, Rakowieckastr. 45 431 74
**Banasiuk, Wacław,** Dr., Ohren-, Nasen- u. Halskrkh., Żurawiastr. 35 747 40
**Banaszek u. Pytliński,** Fleischverkauf, Tamkastr. 21 + 530 26
**Banaszek, Jerzy,** Blumenhdlg., Płockastr. 35 255 53
**Banaszek, Stanisław,** Pius-XI-Str. 19 933 20
**Banaszkiewicz, A.,** Sportschuhfbr., Strzeleckastr 28 10 24 06
**Banaszkiewicz, Kazimierz,** Ing., Walecznychstr. 19 10 44 82
**Banaszkówna, Maria,** Neue Welt 8/10 811 77
**Bancarzewski, Kazimierz,** Vertr. d. Vereint. Bierbrauereien, Haberbusch u. Schiele, Szerokastr. 14 10 16 76
**Bandrowski, Konstanty,** Beamter, Tamkastr. 42 277 68
**Bandtkie Stężyńska, Zofia,** Dorfstr. 2 933 47
**Bandur, Tadeusz,** Kunstmaler, Feldherrnallee 72 417 87
**Bandurska, Eugenia,** Hołówkostr. 3 921 29
**Bandurski, Stanisław,** Kaszubskastr. 4 866 63
**Bandych, Władysław,** Tischlerei, Łuckastr. 11 666 97
**Banek, Zygmunt,** Invalidenstr. 27 12 75 89
**Baniewicz, Marian,** Wein- u. Branntweinhdlg., Hożastr. 66 952 58
**Baniewicz, Marian,** Górnośląskastr. 18 967 94
**Bank Akceptacyjny,** Akzeptationsbank, AG, Nowogrodzkastr. 50
Präsident u. Generalsekretär 730 57
Direktor 929 06
Direktorstellvertr., Finanz- u. Akzeptationsabt. 976 70
**Bank Amerykański w Polsce,** Amerikanische Bank in Polen, AG, Königstr. 3 **Sammelnr.** + 545 67
Generaldir. 525 03

**Bank Cukrownictwa,** Bank d. Zukkerindustrie, AG, Karowastr. 20
Treuh. u. Sekr. 668 87
Generaldir. 668 03
Vicedir. d. Bankabt. 668 13
Dir. d. Warenabt. 668 33
Vicedir. d. Warenabt. u. Zuckerverkauf 263 00
Rechtsabt. 668 67
Kasse 668 20
Börse u. Depositen 668 22
Kontokorrent u. Scheckkonto 668 11
Inkasso u. Buchhaltung 668 35
Diskonto 668 81
Warenabt. 668 39
Verrechnung mit d. Zuckerfbr. 668 24
Melasse, Kunstdünger u. Säcke 211 10
Zuckertransport-Kontrolle 668 05
Haushaltswirtschaftsabt. u. Torwart 668 07
Zuckerlager, Güterstr. 23 668 74

**Bank Depozytowy Łódzki,** Litzmannstädter Depositenbank, AG, Zweigniederlassung in Warschau, Froschstr. 9 696 13

**Bank Dyskontowy Warszawski,** Warschauer Diskontobank, AG, Parkstr. 8
Sekretariat 669 18
Devisen, Börsen u. Korresp. Abt. 669 21
Diskonto u. Inkasso Abt. 534 94
Torwart 335 00
Stadtzweigstelle, Senatorenstr. 22 689 17

**Bank Francusko-Polski,** Französisch-Polnische Bank, AG, Filiale Warschau, Czackistr. 4 321 04

**Bank Gospodarstwa Krajowego,** Landeswirtschaftsbank, Bahnhofstr. 1 **Sammelnr.** + 802 60
Administrationsbüro d. Pensionsfonds d. Angestellten, Leiter, Rozbratstr. 10/14 991 72
Büro 748 97

**Bank Handlowy w Warszawie,** Warschauer Handelsbank, AG, Traugutstr. 7 **Sammelnr.** 550 25
Die Vermittlung verbindet mit:
Direktion
Sekretariat
Buchhaltung
Depositen
Diskont
Wirtschaft u. Gebäudeverwaltung
Inkasso
Aufsicht d. Abt.
Wertpapiere
Personalabt.
Rechtsabt.
Kontocorrent u. Scheckkonto
Schatz u. Safes
Städt. Abt., Blumenstr.
Städt. Abt. Tłomackie, Tłomackiestr. 1 261 93

**Bank, Klepczyński Wacław u. Co.,** Bankgeschäft, Börsenabt., Kasse. Auskunftei, Marschallstr. 108 + 591 40

**Bank Komercyjny Polski,** Polnische Kommerzbank, AG, Bahnhofstr. 36 678 01
666 06

**Bank Komunalny Polski,** Polnische Komunalbank, AG, Postplatz 7
Treuhänder 297 04
Generaldirektor 297 03
Direktor 297 05
Direktor u. Abt. f. langfristigen Kredit 297 85
Rechtsabt. 679 19
Büroleit., Sekret. u. Börse 297 37
Abt. f. kurzfristige Anl. Komun. Sparkassen, Inkasso 265 80
Scheckrechnungen, Anweisungen u. Sparbuchabt. 297 06

**Bank Polski,** Börsenstr. 10
Regierungskommissar 610 17
Treuhänder 609 10
Hausverwaltungsbüro 302 11

**Bank Powszechny Kredytowy,** Allg. Kreditbank, AG, Moniuszkostr. 10
Direktion u. Sekret. 655 13
Liquidatur 550 34
Direktion 550 35
550 36
Waren- u. Wechselabt. 550 37
Buchhaltung 550 38





**Bank Powszechny Związkowy,** Allg. Bankverein in Polen, AG, Zgodastr. 11
Treuhänder 520 69
Direktion 253 83
Sekretariat 510 70
Buchhaltung 618 68
Kasse 253 69
Liquidationsabt. 220 71
Devisen u. Warenabt. 516 53
Kreditabt. u. Inkasso 580 75
Rechtsabt. 253 45

**Bank Przemysłowy Polski,** Mitglieder d. Ratbank, Sienkiewiczstr. 1 500 45

**Bank Rolny Państwowy,** s. Staatliche Agrarbank

**Bank Spółdzielczy Aptekarzy,** Apotheker Genossenschaftsbank mbH, Długastr. 16 11 17 13

**Bank Spółdzielczy Członków Związku Rzemieślników Chrześc.,** Genossenschaftsbank d. Mitglieder d. Vereins Christlicher Handwerker mbH, Honigstr. 14 672 64

**Bank Spółdzielczy Kupców i Przemysłowców,** Genossenschaftsbank d. Kaufmänner u. Industriellen mbH, Marschallstr. 111 243 25

**Bank Spółdzielczy Lekarzy,** Bank d. ärztl. Gen., GmbH, Mokotowskaskastr. 19 + 953 72

**Bank Spółdz. Społem,** Genossenschaftsbank, Krakauer Str. 16/18 299 54
299 60
Büroltr., Lfde Rechnungen 299 55
Abt. Mokotów, Grażynastr. 13 449 38

**Bank Spółdzielczy Urzędniczy,** Beamten - Genossenschaftsbank mbH, Senatorenstr. 36 305 33

**Bank u. d. Fa Spółdzielnia Kredytowa Przemysłowców Metal.,** Genossenschaftsbank, GmbH, Marschallstr. 140 + 322 77

**Bank Towarzystw Spółdzielczych,** Genossenschaftsbank, AG, Jasnastr. 1
Leitung 685 42
Wechsel, Diskonto u. Inkasso 620 93
Prozentpapier, Lfd. Rechn. u. Korespondenz, Einlagen, Buchhalterei u. Rechtsabt. 228 33

**Bank Wileński Pryw. Handlowy,** Wilnaer Private Handelsbank, AG, Abt. Warschau, Marschallstr. 130 662 86

**Bank, Wojciech,** Ing., gesundheitstechnische Anlagen, Ząbkowskastr. 11 10 00 95

**Bank Zachodni,** Westbank, AG, Parkstr. 6
Vermittlung 354 02
I Stadtzweigstelle, Neue Welt 51 675 80

**Bank Ziemiański Zjednoczony,** Vereinigte Landwirtschaftsbank, AG in Liquid., Büro, Kredytowastr. 1 745 58

**Bank Związku Spółek Zarobkowych,** Verbandsbank d. Erwerbsgenossenschaften, AG, Vorstand u. Niederlassung Warschau, Jasnastr. 8 **Sammelnr.** 547 00
Ferngespräche nur 661 91

**Bankier, Ch.,** Galanteriewaren, Rynkowastr. 1 339 61

**Bańkowska, Irena,** Tabakw., Invalidenstr. 52/54 12 84 61

**Bańkowski, Antoni,** Wasserleitungs- u. Kanalisationsanl., Salzstr. 99 500 17

**Bańkowski, Franciszek,** Zivil- u. Militärschneider, Neue Welt 34 520 29

**Bańkowski, Jan,** Damenschneider, Hopfenstr. 21 291 84

**Bańkowski, Józef,** Kfm., Hopfenstr. 12 534 81

**Bańkowski, Roman,** Kfm., Dynasystr. 10 235 00

**Bańkowski, Stanisław,** Schneider, Kawęczyńskastr. 4 10 35 84

**Bańkowski, Tadeusz,** Grzybowskastr. 66 588 86

**Bar Aktorów Tempo,** Schauspielbar, Inh. Woyciechowski, Zygmunt, Bahnhofstr. 4 + 347 19

— **Ambasador,** Gaststätte, Inh. Dobrzyński, Wacław, Ostendstr. 302 10 15 76

— **Amerykański I,** Gaststätte, Inh. Leon Klemberg, Senatorenstr. 27 621 48

— **Błękitny,** Gaststätte, Elektoralnastr. 28 605 44

— **Bronek,** Gaststätte, Widokstr. 24 + 219 28

— **Cafe Leon,** Gaststätte, Marschallstr. 141 + 222 02

— **Chmielewska, Janina,** Gaststätte, Krakauer Str. 35 669 31

— **Czarnecki, H.,** Gaststätte, Güterstr. 27 526 59

— **47,** Gaststätte, Eisenstr. 47 300 90

— **dla Wszystkich,** Gaststätte f. Alle, Eisgrubenstr. 26 + 540 96

— **Do mnie,** Gaststätte — Zu mir, Poststr. 5 290 96

— **Engler, I.,** Gaststätte, Marschallstr. 88 + 739 63

— **Gaststätte,** Hopfenstr. 54 + 651 66

— **Gaststätte,** Inh. Dwornik, Filomena, Wilczastr. 43 831 34

— **Gaststätte,** Leokadia Gnatowska, Hożastr. 5 735 08

— **Gaststätte,** Inh. W. Gołaszewski, Koszykowastr. 42 936 74

— **Gaststätte,** Grabowska, Henryka, Widokstr. 26 339 37

— **Gaststätte,** Inh. Stanisława Karpińska, Mierosławskistr. 9a 12 54 75

— **Gdynia,** Gaststätte, Inh. Piotr Lewandowski, Wroniastr. 68 689 49

— **Gospoda,** Ciupek, Maria, Marschallstr. 144 633 71

— **Gryf,** Gaststätte, Inh. Władysław Siudy, Marschallstr. 51 722 57

— **Handlowy,** Gaststätte, Grymaszewski, Antoni, Dzikastr. 32 11 13 72

— **Hel,** Gaststätte, Marschallstr. 31 891 11

— **Janówka,** Gaststätte, Inh. Grabczyk Grabowska Janina, Hopfenstr. 43 527 83

— **Jawor,** Gaststätte, Hopfenstr. 38 691 26

— **w Kąciku,** Gaststätte, Inh. Józef Jastrzębski, Pańskastr. 99 308 98

— **Kaczyńska, Władysława,** Grzybowskastr. 69 329 40

— **Kaprys,** Gaststätte, Inh. Czarnocka Helena, Mokotowskastr. 57 965 45

— **Kawiarnia,** Kaffeehaus, Modliner Str. 65 12 80 03

— **Kawowy,** Kaffeehaus, Inh. Melania Reglińska, Marschallstr. 99 954 82

— **Kazimierz,** Gaststätte, Inh. Henryk Damski, Ordynackastr. 11 218 92

— **Koleżeński,** Gaststätte, Inh. Wacław Majewski, Żytniastr. 11 294 16

— **Kos,** Gaststätte, Inh. St. Krześniak, Marschallstr. 84 821 19

— **Krakowski,** Gaststätte, Inh. L. Kobrzyński, Bahnhofstr. 125 601 96

— **Krakus,** Gaststätte, Inh. Antoni Jarząbek, Złotastr. 8 628 91

— **Krawczyk, Kazimiera,** Eisenstr. 52 350 38

— **Kujawiak,** Gaststätte, Inh. Rau Adolf, Mokotowskastr. 73 965 26

— **Lotos,** Gaststätte, Jadwiga Bieńkowska, Marschallstr. 76 989 81

— **Majkrzak, Aleksandra,** Ostendstr. 201 10 28 39

— **Mewa,** Bar Möwe, Inh. Grymaszewski Jan, Dobrastr. 51 + 236 41

— **Mieszczański,** Gaststätte, Inh. Władysława Wróblewska, Garderobe, Bahnhofstr. 7 735 27

— **Miraż,** Gaststätte, Inh. Bronisława Włoczewska, Neue Welt 24 283 15

— **Nowy Teatralny,** Bar Neues Theater, GmbH, Weidenstr. 11 244 16

— **Okocimski,** Okocimer Bar, Inh. Babisz Aleksander, Wielkastr. 5 649 86

— **Paloma,** Inh. Edward, Kujaciński u. Władysława, Nowacka, Targowastr. 57 + 10 31 91

— **pod 12,** Inh. Sadowiński, Ludwik, Targowastr. 12 10 15 57

— **pod Dziesiątką,** Gaststätte, Inh. Stanisław Reszel, Güterstr. 10 526 29

**Bar pod 9-ką,** Gaststätte, Bahnhofstr. 9 735 75

— **pod Dzikiem,** Gaststätte, Inh. Bolesław Stępniewski, Litzmannstadt Str. 3 649 58

— **pod Dzwonkową,** Inh. Falandysz, Czesław, Jan. Ostendstr. 332 + 10 53 21

— **pod Gruszką,** Bar Unter d. Birne, Inh. Stefan Górecki, Konopackastr. 9 10 57 44

— **pod Merkurym,** Bar Unter d. Merkurius, Inh. Władysław Klajmic, Albertstr. 5 243 63

— **pod Olszynką,** Gaststätte, Inh. J. Bogucki, Ostendstr. 118 10 36 15

— **pod Rybką,** Gaststätte, Inh. Ratkowscy, M. u. H., Marschallstr. 71 866 72

— **pod Ryjkiem,** Gaststätte, Koziastr. 1 288 00

— **pod 103,** Gaststätte, Bahnhofstr. 103 519 84

— **pod Tunelem,** Gaststätte, Józefa Wierzbowska, Poznańskastr. 37 929 24

— **Pod Wróblem,** Gaststätte, Jan Wachowicz, Blumenstr. 14 261 89

— **pod Złotą Różą,** Gaststätte, Jan Warzywoda, Ogrodowastr. 13 323 64

— **Pomorzanka,** Inh. Ratkowski, H., Hopfenstr. 26 676 55

— **Powiśle,** Gaststätte, Jakub Ilczenko, Dobrastr. 49 657 19

— **Raj,** Gaststätte, Karol Teichert, Honigstr. 3 298 18

— **Restauracja,** Bar Restaurant, Inh. Helena Bańkowska, Eisgrubenstr. 54 289 25

— **Restauracja,** Gaststätte, Maria Eychler, Wileńskastr. 19 10 13 17

— **Restauracja,** Gaststätte, Sekuła, Konstanty, Wroniastr. 49 264 95

— **Restauracja,** Restaurant, Leonard Kowalski, Bahnhofstr. 47 874 00

— **Restauracja,** Gaststätte, Józef Wasilewski, Elektoralnastr. 53 206 96

— **Restauracja, Jutrzenka,** Inh. Wojciechowski, Jan, Złotastr. 42 270 98

— **Restaurant,** Karpińska Aleksandra, Postplatz 4 625 89

— **Restaurant,** Lercel, M. u. Markiewicz, J., Litzmannstadt Str. 34 682 63

— **Restaurant,** Helene, Sobol, GmbH, Feldherrnallee 56 433 20

— **Satyr,** Gaststätte, Marschallstr. 81a 902 24

— **Setka,** Gaststätte, Marschallstr. 100 636 08

— **Sienna 79,** Kozłowski, Władysław, Siennastr. 79 681 12

— **Staniaka Piotra,** Gaststätte, Podwalestr. 17 251 96

— **Styl,** Gaststätte, Przeskokstr. 4 332 45

— **Syrena,** Gaststätte, Inh. A. Mancarz, Marschallstr. 41 988 51

— **Szczerba,** Gaststätte, Złotastr. 25 349 10

— **Tip Top,** Gaststätte, Inh. Lenartowicz Zygmunt, Hopfenstr. 44 289 98

— **Wacuś,** Gaststätte, GmbH, Neue Welt 36 624 76

— **Wileński,** Gaststätte, Leon Bogdański, Wileńskastr. 25 10 06 37

— **Wschodni,** GmbH, Gaststätte, Inh. St. Przewoźniak, Targowastr. 22 10 54 65

— **Ziemiański,** Gaststätte, Verwalt. Engler, Bahnhofstr. 23 869 88
Gastzimmer 913 98

— **Złoty,** Gaststätte, Stanisławy Tafilowskiej, Wielkastr. 6 229 59

— **Znicz,** Gaststätte, Inh. H. Wysocki, Targowastr. 59 10 29 20

— **Żywiecki,** Gaststätte, Bolesław Lipiński, Ostendstr. 342 10 01 72

**Baraliński, Adam,** Kriegserblindeter, Querstr. 55a 299 56

**Baramow, Piotr,** Zahnarzt, Poznańskastr. 23 852 44

**Baran, Michał,** Obsthdlg., Salzstr. 97 332 94

**Baraniecki, Tomasz,** Notar, Honigstr. 14 + 665 15

**Baraniecki, Tomasz,** Notar, Kaniowskastr. 37 12 67 95

**Baraniewski, Franciszek,** Wurstwaren, Neue Welt 68 229 10
Grzybowskastr. 65 500 61

**Barankiewicz, Jan,** Ofensetzer, Grzybowskastr. 80 536 94
**Baranow, Maria,** Korsettnähanstalt, Niemcewiczstr. 9 964 40
**Baranowa, Aleksandra,** Belgijskastr. 12 418 61
**Baranowicz, Eugeniusz,** Dr. jur., Rechtsanwalt, Eisgrubenstr. 2 294 49
**Baranowicz, Franciszek,** Nowogrodzkastr. 31 951 72
**Baranowicz, J.,** Zielnastr. 15 219 14
**Baranowicz, Jadwiga,** Steppdecken u. Wäschefbr., Siennastr. 1 342 35
**Baranowicz, Leonard,** Ing., Nordsüdallee 221 950 96
**Baranowiczowa, Zofia,** Bahnhofstr. 49 983 10
**Baranowie, Leonia u. Leo,** Wielkastr. 22 + 629 63
**Baranowska, A. u. E. Szymański,** Gaststätte, Torpl. 8 521 98
**Baranowska, Anna,** Torpl. 8 513 77
**Baranowska, Helena,** Korsettwerkstatt, Jasnastr. 24 202 63
**Baranowska, Julia,** Rakowieckastr. 39a 433 21
**Baranowska, Maria,** Beamtin, Marschallstr. 53 887 02
**Baranowska, Maria,** Hożastr. 7 734 23
**Baranowska, Natalia,** Sosnowastr. 3 285 63
**Baranowski u. Pintara,** Schneiderwerkst., Złotastr. 42 304 75
**Baranowski, Bolesław,** Filtrowastr. 68 994 91
**Baranowski, Edward,** Hafenstr. 96 900 96
**Baranowski, Henryk,** Wein. u. Kolonialw. Hdlg., Ogrodowastr. 65 234 02
**Baranowski, Jan,** Beamter, Grottgerstr. 18 420 55
**Baranowski, Józef,** Spedition, Hafenstr. 96 976 88
**Baranowski, Kazimierz,** Baumstr., Korytnickastr. 15a 10 32 65
**Baranowski, Roman,** Bauunternehmer, Olszewskastr. 17 449 06
**Baranowski, Romuald,** Bäckereileit., Środkowastr. 13a 10 55 34
**Baranowski, Stanisław,** Chem. Wäscherei, Małastr. 15 10 01 58
**Baranowski, Stanisław,** Notar, Kapucyńskastr. 6 622 21
**Baranowski, Wincenty,** Mechanische Tischlerei, Żytniastr. 19 269 46
**Baranowski, Włodzimierz,** Chocimskastr. 31b 423 96
**Baranowski, Zbigniew,** Hofenstr. 96 944 61
**Barańska, Elżbieta,** Zielnastr. 2 226 22
**Barańska, Halina,** Jaworzyńskastr. 3 932 91
**Barańska, Zofia,** Wilczastr. 26 869 34
**Barański, Barcikowski u. Co.,** Postplatz 1
Direktion 231 62
630 06
Prokurist 581 27
Düngemittel-Abt. 581 37
Kartoffeln-Abt. 231 68
Saaten-Abt. 581 07
Lager, Tatarskastr. 2 11 02 63
**Barański u. Górnicki,** Produktion v. Holzmöbel, Gerichtstr. 139 + 686 30
**Barański, Henryk,** Jurist, Mokotowskastr. 11 861 24
**Barański, Jerzy,** Uniwersyteckastr. 6 710 57
**Barański, Kazimierz,** Wspólnastr. 13 954 41
**Barański, Piotr,** Blumengesch., Mokotowskastr. 45 902 77
**Barański, Rajmund,** Dr. med., Kinderarzt. Mokotowskastr. 54 + 862 52
Niegolewskistr. 16 12 62 92
**Barański, Stefan,** Holzabsatzefbr., Güterstr. 66 687 10
**Barański, Wacław,** Marschallstr. 15 707 19
**Barański, Zbigniew,** Zielnastr. 24 329 09
**Barbachowski, Stefan,** Koszykowastr. 71 812 44
**Barbanell, Maria, Jadwiga,** Dolmetscherin, Hafenstr. 205 852 01
**Barbarian, Gebr.,** Wielkastr. 5 + 296 27
**Barbulant, Władysława, Irena,** Zahnärztin, Kopernikastr. 16 537 66
**Barburska, Zygfryda,** Litewskastr. 3 842 76
**Barburski, Piotr,** Karosserie u. Wagenfbr., Litewskastr. 3 816 73
**Barcikowski, Czesław,** Ząbkowskastr. 3 10 37 42

**Barcikowski, Franciszek, Józef,** Nowogrodzkastr. 18 972 07
**Barcikowski, Jan,** Kozietulskistr. 1 12 53 66
**Barcikowski, Michał,** Ing., Hydrotechn., Mochnackistr. 17 843 10
**Barcikowski, R.,** pharm. Grosshdlg., Długastr. 31 11 83 10
11 00 11
11 01 06
**Barcikowski, Stefan,** Pius-XI-Str. 44 825 54
**Barcz Barczyński, Bolesław,** Marschallstr. 22 847 62
**Barcz, Jan,** Dr. med., innere Krankheit., Działdowskastr. 8 317 74
**Barcz, Mieczysław,** Narbuttstr. 15 412 94
**Bardadin, Stanisław,** Wilczastr. 52 731 70
**Bardecka, Zofia,** Pius-XI-Str. 16b 960 80
**Bardoński, Józef,** Wileńskastr. 63 10 35 77
**Bardzka, Janina,** Königstr. 29 + 663 22
**Bareja, Jan,** Wurstfbr., Madalińskistr. 49 430 52
**Bareja, Sylwester,** Wurstgesch., Sieleckastr. 47 940 79
**Barelkowski, Stanisław,** Nowogrodzkastr. 40 729 74
**Bargen,** GmbH, Wein u. Kolonialwaren, Dreikreuzplatz 11 928 57
**Bargielewicz, Stefan,** Kfm., Rakowieckastr. 1/3 411 63
**Bargielowski, Józef,** Polnastr. 32 821 26
**Barnet, Karol,** Hajotastr. 68 12 77 08
**Baron, Christine,** Madalińskistr. 7 409 49
**Barski, Mieczysław,** Tiefbohrunternehm., Białobrzeskastr. 36 707 42
**Barszczewska, Ludwika,** Handarbeitgesch., Żurawiastr. 17 961 51
**Barszczewski, Stanisław,** Mochnackistr. 4 830 09
**Bart, Henryk,** Dorfstr. 11 915 71
**Bart, Tadeusz,** Wilczastr. 20 859 70
**Barta, Alfred,** Gdańskastr. 2 12 74 06
**Bartczak, Bolesław,** Koszykowastr. 22 967 63
**Bartczak, Józef,** Lindleystr. 14a 645 53
**Bartczak, Tomasz, Jan,** Rechtsanwalt, Służewskastr. 7 935 48
**Bartczak, Wawrzyniec,** chem. Wäscherei u. Färberei, Targowastr. 61 10 06 47
**Bartel, Anna,** Nowogrodzkastr. 6a 950 73
**Bartelmuss u. Suchy,** Vertr., Hożastr. 26 + 748 81
**Bartelmuss u. Suchy,** Schraubenfbr. Bielitz, Vertr. J. Bielicki, Poststr. 9 + 517 84
Fabriklager, Gerichtstr. 74 11 49 37
**Bartelstein, Klotylda,** Buchhdlg. u. Schreibmat., Elektoralnastr. 6 623 72
**Bartenbach, Bolesław,** Arzt, Dr., Czerwonego Krzyżastr. 21/23 636 92
**Barth, Lucyna,** Kaffeehaus pod Czwórką, Brzeskastr. 4 10 28 28
**Bartkiewicz, Helena, Teofila,** Bednarskastr. 21 639 13
**Bartkiewicz, Stefan,** Rechtsanwalt, Pius-XI-Str. 22 821 05
**Bartkiewicz, Zofia u. Jadwiga,** Beamtinnen, Kaniowskastr. 13 12 53 93
**Bartkowski, Jan, St.,** Chocimskastr. 3 431 80
**Bartkowski, Stefan,** Tapezierer, Hopfenstr. 12 525 19
**Bartlakowski, Stanisław,** Rechtsanwalt. Czackistr. 16 255 15
**Bartnicka, Wirginia,** Mitinhaberin d. Schokoladenfbr., Mieczysław Bartnicki, Wspólnastr. 54 938 28
**Bartnicki, Bronisław,** Dr. med., Litzmannstadt Str. 5 524 41
**Bartnicki, Bronisław,** Dr. med., Arzt f. innere- u. Kinderkrankh., Marschallstr. 51 884 26
**Bartnicki, Michał,** Techn. Aufsicht über Wasserleitung u. Kanalisationsanlagen, Długastr. 10 11 67 49
**Bartnicki, Mieczysław,** Schokolade, Zuckerwaren u. Obsterzeugnissefbr., Ostrowskastr. 3 11 74 14
**Bartnicki, Tomasz,** Juwelier, Neue Welt 36 537 83
**Bartnik, Alfred,** Feldherrnallee 24 445 52
**Bartnik, Bohdan,** Handwerkzeuge, Kreuzstr. 25 346 57
**Bartnik, Bohdan,** Sulkowickastr. 6 724 56
**Bartnik, Eugeniusz,** Ing., Handelsbüro f. techn. Art., Marschallstr. 25 825 10

**Bartnik, Tadeusz,** Dr. Chirurg. Frauenarzt u. Geburtshelfer, Noakowskistr. 22 973 63
**Bartnikowski, Stefan,** Stadtbeamter, Lisowskastr. 26 12 74 88
**Bartold, Albin,** Hopfenstr. 134 320 33
**Bartold, Henryk,** Industrieller, Königstr. 31 204 11
**Bartold, Wojciech,** Schneiderei, Krakauer Str. 38 697 46
**Bartoldowa, Aurelia,** Beamtin, Marschallstr. 69 813 00
**Bartolewski, Stanisław,** Inflanckastr. 1 12 07 07
**Bartosiak, Halina u. Bolesław,** Salzstr. 30 711 32
**Bartosiak, Karol,** Damenkonfekt., Kredytowastr. 18 216 15
**Bartosiak, Piotr,** Lebensmittel, Marschallstr. 14 719 29
**Bartosiewicz, Cecylia,** Seifen u. Galanterie, Szusterstr. 16 412 89
**Bartosikówna, Jadwiga,** Lehrerin, Malczewskistr. 26 437 41
**Bartoszek, Tadeusz,** Dr., Arzt, Ordenstr. 18 335 77
**Bartoszewicz-Stachowski, Eugeniusz,** Czackistr. 16 680 20
**Bartoszewicz, M. u. Gąsewski, B.,** Wspólnastr. 9 + 734 57
**Bartoszewicz, Paweł,** Ing. Arch., Słupeckastr. 7 818 67
**Bartoszewicz, Zdzisław,** Kfm., Narbuttstr. 6 425 60
**Bartoszewska, Barbara,** Przyokopowastr. 53 586 25
**Bartoszewski u. Kalbarczyk,** Agenturen, Senatorenstr. 17 656 76
**Bartoszewski, Jan,** Ing. Chem., Widokstr. 18 308 64
**Bartoszewski, Stefan,** Handelsbüro f. Industriewaren, Mokotowskastr. 41 900 81
**Bartoszewski, Stefan u. Rylski Scibor, Władysław,** Holzbearbeitung, Eisenstr. 36 + 656 25
**Bartoszkiewicz, Mieczysław,** Rakowieckastr. 59a 415 35
**Bartoszyński, Czesław,** Chocimskastr. 29 412 00
**Bartyś, Michał,** Ing., Sękocińskastr. 7a 975 34
**Bartyzel, Stanisław,** Kruczastr. 19 729 64
**Baruch, Władysław,** Aleja Wojska Polsk. 8 12 69 42
**Barwa, Janina, Nosecka, Jasnastr. 16** 500 15
**Barwa Len,** Färberei, Dekorationsstoffe, Eisenstr. 69 522 01
**Bary, Louis de,** Schaumweinfbr., Wein u. Spirituosengrosshdl., Tamkastr. 41 + 617 27
**Barycka, Janina,** Hausverwalterin, Feldherrnallee 17 417 86
**Barylkiewicz, Z.,** Apotheke, Sienkiewiczstr. 4 284 85
**Barylski, Stanisław, Józef,** Ing. Arch., Dąbrowieckastr. 8 10 21 40
**Barysz, Eugenia,** Nordsüdallee 120 441 11
**Basiak, Piotr,** Lebensmittel, Stalowastr. 41 10 22 54
**Basin, Jacob,** Kfm., Noakowskistr. 10 710 85
**Basiński, Tadeusz,** Suwalskastr. 3 11 20 08
**Basior, Stefania,** Seifenwaren, Targowastr. 34 10 19 97
**Baska, Werke,** Jan Kamiński, GmbH, Łuckastr. 14 + 633 35
**Bass, Chana,** Kolonialw., Gerichtstr. 44 11 55 31
**Bassis, Hipolit,** Wegebau- u. Baumaschinen, Śniadeckichstr. 23 846 58
**Bassüner, Edwin, Leonard,** Złotastr. 42 691 44
**Basz, M.,** Grzybowskastr. 20 342 08
**Bata,** Schuh u. Lederwerke, AG, Marschallstr. 137 306 27
Marschallstr. 42 813 86
Chelmek O/S, Verkaufsst., Litzmannstadt Str. 64 345 83
Verkaufsst., Targowastr. 66 10 54 35
**Batalina, Nina,** Nowogrodzkastr. 36 977 27
**Batavia,** Mech. Kaffeerösterei u. Kaffeersatzfbr., Furmańskastr. 11 + 517 08
**Bątkiewicz, Stanisław,** Florastr. 7 891 98
**Batorowicz, Stanisław,** Tischlerwerkstatt, Hopfenstr. 38 264 06





**Batorska, J.,** Geschäftsmitinh., Gdańskastr. 2 12 52 86
**Batorska, Józefa,** Kraftwagentransportuntern., Dzikastr. 28 11 58 10
**Batory, Piotr,** Frisiersalon, Marschallstr. 19 846 93
**Batycki, Wiktor,** Narbuttstr. 53 417 65
**Bau- u. Handelsges. Stosil,** Ing. J. Tuz u. Co., N. Welt 16 + 618 03
**Bau u. Lieferung,** Techn. Handelsbüro, GmbH. Theaterstr. 8 + 216 33
**Bauchu, Barbara,** Hopfenstr. 26 256 61
**Bauda Kazimierz,** Marschallstr. 8 836 08
**Baudirektion d. Gen. Gouv. Krakau,** Aussenstelle Warschau, Ltr. Arch. Müller, Belvedere-Park Sammelnr. 755 05
**Baudoin de Courtenay, Jerzy,** Neue Welt 36 304 65
**Bauer, E.,** Dr., Wilanowskastr. 18/20 921 38
**Bauer, Fritz,** Ref. Abt. Ernährung u. Landwirtschaft, Marsstr. 8 855 38
**Bauer, Henryk,** Nordsüdallee 159 + 434 93
**Bauer, Jan,** Dr. med., Marschallstr. 4 817 70
**Bauer, Teodor,** Hożastr. 47 807 89
**Bauer, Wacław,** Chocimskastr. 35 822 84
**Bauer, Zygmunt,** Elektromont., Mechaniker, Młynarskastr. 25b 334 32
**Bauerere, Wanda,** Filtrowastr. 62 731 97
**Bauerertz, Jan,** Nordsüdallee 227/233 839 66
**Bauleitung d. Luftwaffe Warsch. I,** Okęcie 454 39
**Baum, Edmund,** Bahnhofstr. 25 820 17
**Baum, Karol,** Salzstr. 103 239 73
**Baum, Stefan,** Wilczastr. 57 + 716 36
**Bauman, Zbigniew,** Elektr., Malastr. 14 10 09 33
**Baumaterial Grosshandlung Universal,** Deutsche Handelsges. Krakau, Zweigst. Warsch., Żurawiastr. 24a + 815 22
**Baumgartenowa, Stanisława,** Pensionat, Kruczastr. 32 858 40
**Baumiller, Władysław,** Radomer Str. 27 706 13
**Baumritter, Paweł,** Dr. med., Kinderarzt, Hożastr. 42 + 904 83
**Baumunk, PI,** Rozbratstr. 20 935 40
**Baumzeeer, L.,** Glaserei u. Bildereinrahmung, Querstr. 50 242 29
**Baur, Franciszek,** Mech. Werkst., Wielkastr. 22 697 04
**Baurowicz-Schlapack, Janina,** Poststr. 9 241 76
**Baurski Janusz,** Ing., Dziennikarskastr. 13 12 73 23
**Bauunternehmen, Bajer, Eugeniusz,** Słupeckastr. 4 + 950 55
**Bauunternehmung Ing. T. Futasewicz u. K. Janiszewski,** Bahnhofstr. 77 + 991 32
**Bauwesenabt. i. Amt d. Gen.-Gouv.,** Chałubińskistr. 3b Sammelnr. + 755 40
**Bawarska, Zofia,** Hefe u. Bonbon-Grosshdlg., Torpl. Ecke Ptasiastr. 2 243 70
**Bayer-Pharma,** Vertr. f. d. Generalgouv. d. Bayer. I. G., Farbenindustr., AG, Behringwerke, I. G., Farbenindustr., AG, Leverkusen a/Rh, Złotastr. 7
Zentrale + 232 82
528 80
673 63
Dr. W. Römer
Mag. St. Sabiniewicz u. Dr. Br. Obermann 206 09
Expedition u. Kasse 215 01
**Bayer, Stanisław,** Dr. med., Wilczastr. 55 893 97
**Bayer, Witold,** Rechtsanwalt, Wspólnastr. 35 923 90
**Baytel, Franciszek,** Erste christl. Kristallspiegelfbr. u. Fensterglaslager, Neue Welt 37 + 679 12
**Baza,** Handelsvermittlungen, Wspólnastr. 18 835 60
**Bażanowa, Lidia,** Litewskastr. 5 883 56
**Bażański, Antoni,** Verkauf techn. Art., Madalińskistr. 71 406 08
**Bazar s. unter Kaufhaus**
**Bazar, Szymański, E. u. Prokopowicz, J.,** Börsenstr. 9 689 10
**Bazar Meblowy,** Möbelbazar, Łyżwiński, M., Dreikreuzpl. 8 + 717 40
**Bazarek,** Komis, Kommission, Tamkastr. 16 215 56

**Bazarnik, Kazimierz,** Unternehmen f. Reklame u. Ladeneinrichtungen, Neue Welt 66 526 46
**Bazyl, Bolesław,** Tricotfbr., Börsenstr. 9 339 79
**Bazylczyk, R.,** Kolonial- u. Obstwaren, Poststr. 9 500 07
**Bazylewski, Jerzy,** Spedition, Szerokastr. 7 10 63 81
**Bazylewski, Jerzy, u. Co.,** Speditionen, Długastr. 9 11 99 08
**Beauftragter d. Bankaufsichtsstelle** f. d. Aufsicht üb. d. öffentl. u. priv. Banken, Börsenstr. 10
Leiter 286 81
Büro 220 24
Revisionsbüro 337 41
**Beauftragter des Deutschen Roten Kreuzes b. Generalgouverneur,** Dienststelle Warsch., DRK Oberfeldführer Dr. Hugo Heller, Dreikreuzpl. 2 + 891 13
+ 740 05
+ 876 50
**Beauftragter des Distriktschefs für die Stadt Warschau,** s. Stadtverwaltung
**Beauftragter d. Forstverwaltung f. d. Harznutzung** Wawelskastr. 54 748 46
**Beauftragter f. d. Baustofferfassung,** s. unter Chef d. Distrikts
**Beauftragter f. d. Sonderd.,** s. unter Chef d. Distrikts
**Beauftragter Ostoberschlesischer Zementfabriken,** s. Der Beauftragte
**Beauvais von Alfred,** Filmproduktionsleit., Frascatistr. 3 812 30
**Bebrycz, Zygmunt, Józef,** Beamter, Malastr. 13a 10 31 39
**Beck, Józef,** Ing., Sandomierskastr. 6 451 44
**Beck, Józef,** Ing., Maschinenbau u. präzis. mechan. Werkst., Grażynastr. 7 444 99
**Beck, Józef,** Dorfstr. 19 877 10
**Becker, OTI,** Bagatelastr. 10 888 90
**Becker, Alfred,** Wein- u. Spirit.-Hdlg., Młynarskastr. 21 205 29
**Becker, Gustav,** Dr., Hauptschriftleiter, Czackistr. 14 691 22
**Becker, Maximilian,** Dir. d. AG Kijewski, Scholtze u. Co, Hopfenstr. 43 598 10
**Becker, Robert,** Wspólnastr. 42 946 37
**Becker, Wojciech,** Obozowastr. 7/9 674 18
**Beczkowicz, Antoni,** Eisgrubenstr. 20 630 73
**Beczkowicz, Zygmunt,** Odolańskastr. 50 434 94
**Bedelek, Stanisław,** Drogerie, Marschallstr. 120 664 01
**Bederke, Gertrud,** Chocimskastr. 33 839 36
**Będkowski, Józef,** Tricotagen und Strumpflager, Krakauer Str. 31 608 32
**Bedlicki, Stanisław,** Dobrastr. 75 239 33
**Bednarczyk, A.,** Mech. Tischlerei, Remiszewskastr. 18 10 09 71
Büro u. Holzfliesenfbr., Targowastr. 15 10 26 40
Wohnung, Środkowastr. 3a 10 00 34
**Bednarczyk, Stanisław,** Gemüse u. Obsthdlg., Wspólnastr. 10 937 20
**Bednarczyk, Tadeusz,** Vertrieb eleg. Schuhwaren, Hopfenstr. 21 223 63
**Bednarczyk, Wł. u. Sohn,** Fabrik f. hölz. Fussbodentäfelung, Kałuszyńskastr. 7 10 11 54
**Bednarek, Franciszek,** Mokotowskastr. 23 935 99
**Bednarek, Izabella,** Invalidenplatz 6 12 69 88
**Bednarkiewicz, Marian,** Nordsüdallee 154 424 03
**Bednarowicz, Kazimierz,** Schneider, Nowogrodzkastr. 34 723 81
**Bednarowicz, Włodzimierz,** Konditor, Olkuskastr. 2 452 02
**Bednarska, Joanna,** Wileńskastr. 43 10 52 12
**Bednarska, Józefa,** Seifenart., Filtrowastr. 63 971 43
**Bednarski, Fr.,** Esswarengesch., Pius-XI-Str. 37 909 26

**Bednarski, Gertrud,** Lebensmittelgesch., Koszykowastr. 54 882 60
**Bednarski, Jan,** Miedzianastr. 8 269 23
**Bednarski, Józef,** Bankbeamter, Okragstr. 2 967 24
**Bednarski, Kazimierz,** Königstr. 49 230 13
**Bednarski, R. u. Co.,** GmbH. Nowolipkistr. 9 11 95 21
**Bednarski, Roman,** Sewerynówstr. 5 278 05
**Bednarski, Roman,** Kleiderfbr., Tucholskastr. 3 12 82 50
**Bednarski, Władysław,** Fabrikbüro, Wilczastr. 19 719 00
**Bednarski, Zenon,** Falatstr. 6 406 09
**Bednarzewska, Maria,** Wilanowskastr. 6 949 30
**Będowski, Zygmunt,** Tamkastr. 48 336 98
**Będyński, Walenty,** Betriebsleiter, Filtrowastr. 62 732 87
**Będzikowski, Stanisław,** Bauunternehm., Służew, Wit-Stwosz-Str. 17 415 10
**Beeger, Jan,** Drogerie u. Parfümerie, Filiale I, Invalidenstr. 27 12 63 32
Filiale II, Invalidenplatz 10 12 79 32
Filiale III u. Wohnung, Filtrowastr. 81 833 62
Filiale IV u. Zentrale, Marschallstr. 59 826 78
**Beeger, Kazimierz,** Mechan. Bäckerei Złoty Kłos, Targowastr. 3 + 10 18 57
**Beeger, Ludwik,** Invalidenstr. 27 12 83 10
**Beek van der Jan,** Ing., Marschallstr. 41 717 33
**Beer, Konstanty,** Młynarskastr. 7 614 88
**Beer, Stanisław,** Mokotowskastr. 41 859 94
**Beer, Zygmunt,** Bankbeamter, Tamkastr. 45 686 88
**Beglückterowa, Małgorzata, Melania,** Bahnhofstr. 77 902 33
**Behringwerke, I. G.,** Farbenindustr., AG, Leverkusen a/Rh., s. Bayer-Pharma + 232 82
**Behsler, Artur,** Kfm., Narbuttstr. 22 433 50
**Behsler, Artur** Handelshaus, Neue Welt 2
Geschäftsleitung 824 70
Buchhaltung 744 54
Techn.-Abteilung 733 37
Chem.-Pharm. Abteilung 744 03
**Behsler, Ewald,** Kfm., Jaworzyńskastr. 7 922 71
**Behsler, Wilhelm,** Techn. Büro, Verkauf v. Eisenwaren u. techn. Art., Senatorenstr. 32 618 58
**Behsler, Wilhelm,** Jaworzyńskastr. 11 863 47
**Beiersdorf,** AG, Posen, vorm. Pebeco, Auslieferungslgr. Warschau, Hożastr. 64 + 740 45
**Beigert, Juliusz,** Maurermstr., Łazienkowskastr. 22 848 28
**Beigert, Zygmunt,** Łazienkowskastr. 22 933 25
**Beiles, Isaj,** Dr. med., Nowolipkistr. 5 11 61 69
**Beim, Maria,** Dr., Kinder- u. innere Krankheiten, Gerichtstr. 64 12 24 44
**Bein, Kazimierz,** Dr. med., Augenarzt, Smolnastr. 23 662 26
**Beinowa, Franciszka,** Emilii-Plater-Str. 30 979 16
**Bejt, Maria,** Sonnenstr. 36 969 86
**Bek, Mieczysław u. Jadwiga,** Zuchówstr. 21 417 45
**Bekleidung,** GmbH, Nalewkistr. 2a + 12 12 75
**Bekoba,** H. Biendarzewski u. Co., GmbH, Handels u. Gewerbeunternehmen, Moniuszkostr. 8 606 36
Holz 334 38
Glas u. Holzlager, Gerichtstr. 13 11 02 55
Holzartikelfbr., Gniewkowskastr. 9 699 06
251 80
**Bekoma,** Feliks Rachmielowski, Senatorenstr. 10 + 237 27
**Bekrych, Zofia,** Schneiderin, Marschallstr. 109 271 93
**Bekrycht, Stefan,** Marschallstr. 44a 851 80
**Belajew, Nina,** Angestellte, Rozbratstr. 20 701 76
**Bełcikowski, Stanisław,** Bugajstr. 3 505 83
**Beldowicz Ludwik,** Schneider, Kruczastr. 49 874 62
**Beldowski, Jan,** Zgodastr. 1 644 44

**Belgijska Sp. Akc. Tow. Polndn. Polsk. Hut Szklanych,** Huty w Ząbkowicach i Szczakowie, Belgische AG d. Südpoln. Glashütten, Hütten in Ząbkowice u. Szczakowa, Sitz in Warschau, Pius-XI-Str. 14a 890 85

**Belgijsko Polskie Tow. Handl. Przem. Belpol,** Belg. Poln. Handels u. Ind Ges., AG, Büro u. Laden für Schutzkleidung, Moniuszkostr. 5 274 04

**Belgische AG d. Warschauer Draht, Stifte u. Nägelfbr.,** Büro d. Dir., Objazdowastr. 1 10 00 61
Verkaufsabt., Techn. Abt. 10 06 81
Buchhaltung u. Korrespondenz 10 10 79

**Beling, Oberpostrat, Dipl.-Ing.,** Poststr. 16 + 744 30
Wohnung, Postplatz 3 335 55

**Belko, Mieczysław,** Poznańskastr. 3 835 34

**Belkowski, Jan,** Arzt, Wspólnastr. 59 931 72

**Bellen, Irena, Barbara,** Pharmazeutin, Wspólnastr. 36 706 15

**Bellert, Józef,** Dr. med., Polnastr. 42 899 42

**Belski, Eugeniusz,** Wilczastr. 32 826 11

**Belvedere-Park,** s. Generalgouverneur

**Bem, Stanisław,** Ing., Pługstr. 1/3 841 01

**Bem, Stefan,** Schneider, Tamkastr. 22/24 308 12

**Bemski, Edward,** Dr. med., Arzt, Śliskastr. 7 219 80

**Benak, Jadwiga,** Koszykowastr. 42 725 08

**Benczewska, Aleksandra,** Nowolipiestr. 80 11 06 31

**Benda Spitzbarth, Karol,** Schauspieler, Neue Welt 30 248 76

**Bendarzewski, Stanisław,** Dr., Chirurg, Frauenarzt, Königsbergerstr. 27 10 19 17

**Bender,** Bautruppführer, Boduenstr. 1 293 07

**Bendetsonowa, Wanda,** Marschallstr. 116 580 68

**Bendkowski, Wacław,** Gravieranstalt, Eisenstr. 99 11 16 24

**Benduski, Telesfor,** Ing., Trikotagenfbr., Klosterstr. 11/13 11 86 13

**Benedek, Bolesław,** Dipl. Ing., Rakowieckastr. 39a 409 91

**Beniger, Józef,** Schreib- u. Uebersetzungsbüro, Eisgrubenstr. 22 642 98

**Beniger, Stanisław,** Stalowastr. 53 10 02 39

**Benisławski, Michał,** Moniuszkostr. 3 243 22

**Benisz, Julia,** Smolnastr. 40 251 09

**Benisz, Sergiusz,** Marschallstr. 53 808 78

**Benke, Marie,** Hausverw., Dorfstr. 21 917 94

**Benkert, Adalbert,** Vertr. d. Hefefbr. Henryków u. Warschauer Hefefbr., AG, Koszykowastr. 44 748 67

**Benkiel, Henryk,** Ofenbaumstr., Walecznychstr. 44 10 27 20

**Benni, Maria, Krystyna,** Weichselstr. 8 12 77 92

**Benzef, Stefan,** Bahnhofstr. 75 933 28

**Benzówna, Lucyna,** Koszykowastr. 53 714 52

**Be Pe Ha,** Handelsbüro f. Parzellierung, Ing. A. Brenneisen, beeid. Landmesser Olgierd Grodzki, Śniadeckichstr. 20 + 809 50

**Ber, Izak,** Karmelickastr. 3 11 77 02

**Beral, Josek,** Kartonfbr., Sapieżyńskastr. 8 11 03 25

**Berberjusz, Witold,** Rechtsanwalt, Börsenstr. 4 536 50

**Berberyusz, Gabryela,** Rakowieckastr. 9 451 15

**Berchole, E.,** Karosseriefbr., Hafenstr. 166 + 936 68

**Berchole, Edward,** Ostendstr. 326 10 09 12

**Berchole, Mieczysław, L.,** Industrieller, Neue Welt 23/25 336 78

**Berchtold, Johanna,** Jasnastr. 22 519 28

**Berdowscy, F., u. Z.,** Filtrowastr. 67 848 10

**Berdowscy, L., J.,** Obst- u. Gemüseverarbeitungsbetr. Wilnaer Str. 66 10 09 84

**Bereda, Zygmunt,** Mitinh. d. Firma L. Lourse, Ossolińskichstr. 6 243 03

**Bereitschaft Ab anno XX, Lekarskie Doraźne, Pięć Piątek,** Notbereitsch., Aerztliche Nothilfe, Krankentransporte, tätig Tag u. Nacht, Marschallstr. 125 **Sammelnr.** 555 55
Dienstärzte, Büro 555 56
Krankentranspertabt. 555 57
Parkstellen 555 58

**Bereitschaft ABC lekarskie Vita,** ärztl. Nothilfe, Krankenwagen, Korzeniowskistr. 5 333 33

— **Ad Astra, Rawicz-Boczkowski,** Dr. med., Private ärztliche Bereitsch., Marschallstr. 77 222 22

— **Elektrische,** Bahnhofstr. 27 + 716 19

— **Elektrische Konz. Elektrotechniker,** Reparat. v. Licht u. Kraft, neue Einrichtungen, Krakauer Str. 33 + 222 21
+ 516 04

— **Elektrische Reparaturen,** Hopfenstr. 43 + 540 56

— **Elektrotechniczne, Wiśniewski W., Stanisławski A. u. Szymański A.,** Elektr. Notbereitsch., Kruczastr. 22 888 86

— **Elektryczne,** Elektrische Bereitsch, Hopfenstr. 37 261 71

— **Elektryczne,** Elektr. Hilfsbereitschaft, Christl. Konz. Büro f. elektr. Licht, Kraft u. Radioanlagen, Marschallstr. 79 + 838 89

— **Elektryczne,** Elektr. Hilfsbereitschaft, Christl. Konz. Büro f. elektr. Licht, Kraft u. Radioanlagen, Marschallstr. 79 + 716 53

— **Elektryczne,** Elektr. Notbereitsch. u. elektr. Art.-Verk., Aleksiejew, Aleksander Jan, Złotastr. 49 501 40

— **Elektryczne, Zaremba, E.,** Eisgrubenstr. 17 352 72

— **Elektryczno-Radiowe, Siudek A.,** Elektr. u. Radiobereitsch., tätig ohne Unterlass, Litewskastr. 9 + 947 62

— **Felczerskie,** Feldscher Notbereitsch., Żurawiastr. 5 968 29

— **Krawieckie,** Schneiderbereit., Miniarski, Górskistr. 5 + 243 93

— **Lekarskie Alfa,** Aerztliche Nothilfe, Bahnhofstr. 41 888 88

— **Lekarskie, Auxilium,** Aerztliche Nothilfe, Neue Welt 21 668 68
666 66

— **Lekarskie, Inh. Rawicz-Boczkowski Zygmunt,** Dr. med., private ärztliche Nothilfe, Marschallstr. 77 875 75
+ 999 99

— **Opiekuńcze dla Dzieci,** Fürsorgebereitsch. f. Kinder, Wolnościstr. 14 11 46 45

— **Pracy,** Arbeitsbereitsch., GmbH, Bauarbeiten, Huzarskastr. 27 689 05

— **Przewozu Chorych, Inh. Ogrodowczykowa Jadwiga,** Krankenbereitsch., Hafenstr. 231 + 908 08

— **Wodociągowe, kanal., gaz., centr. ogrzew., Karsch E. u. Compa S.,** Notbereitsch. f. Wasserleitungen, Kanalisationen, Gas-, Zentralheiz., Hopfenstr. 27 + 317 30

— **Żarówkowe,** Glühlampenbereitschaft (8-24) Königstr. 11 + 586 96

**Berek, Wiktoria,** Ludnastr. 3a 879 01

**Berendt, P.,** Geburtshelfer und Frauenarzt, Nowolipiestr. 20 + 11 16 13

**Berens, Edward,** Rechtsanwalt, Wilczastr. 65 879 74

**Berent u. Leszczyński,** Mech. Werkstatt, Grzybowskiplatz 3/5 631 49

**Berent u. Plewiński,** Instrumente f. chem. Laborat., Büro u. Verk., Moniuszkostr. 12 628 87

**Berent, Stanisław,** Niegolewskistr. 5 12 76 05

**Berentowa, Wanda,** Bahnhofstr. 27 745 73

**Beresewicz, J. A.,** Ingenieurbaugeschäft, Noakowskistr. 22
Zentrale 860 60
Brücken- u. Strassenbauleitung 991 49
Hochbauabt. + 878 33
Lgr., Stępińskastr. 6 817 79

**Bereszko, Wiktor,** Neue Welt 36 244 07

**Bereza, Franciszek,** Gdańskastr. 2 12 64 92

**Bereza, Justyn,** Marschallstr. 62 868 30

**Bereza, Władysław,** Ing., Lipskastr. 27 10 60 39

**Berezińska, Wanda,** Walecznych str. 41 10 61 06

**Bereznicka, Bronisława,** Nowogrodzkastr. 6 + 980 43

**Bereźnicki, Jerzy,** Krakauer Str. 7 640 40

**Bereźnicki, Wacław,** Rechtsanwalt, Wilczastr. 16 881 95

**Berezowska, Anna,** Smulikowskistr. 14 323 55

**Berezowska, Eleonora,** Mokotowskastr. 12 886 75

**Berezowska, Jadwiga,** Zwycięzcówstr. 22 10 08 42

**Berezowska, Maja,** Kunstmalerin, N. Welt 37 619 12

**Berezowski, C.,** Dr., Nordsüdallee 221 701 82

**Berezowski, Konrad,** Richter, Żurawiastr. 4a 921 02

**Berezowski, Witold,** Dipl. Ing. Chem., Mochnackistr. 4 903 04

**Bereżyński, Jan,** Widokstr. 23 235 15

**Berg, Helene,** Marschallstr. 81 972 79

**Bergchauzen - Zawadzka, Maria,** Schneiderei u. Wäsche Werkst., Przeskokstr. 4 + 308 05

**Bergchauzen, Maria,** Zgodastr. 8 291 80

**Berge, Hans,** Siegesstr. 45 + 806 98

**Bergel, Władysław,** Deleg. d. Fa Bata, AG, Feldherrnallee 27 453 56

**Bergemann, Leon,** Zahntechn., Żulińskistr. 8 985 03

**Berger, Eugeniusz,** Ing., Mianowskistr. 6 931 87

**Berger, W., Andrzej, K.,** Dr., Zahnarzt, Bahnhofstr. 77 722 04

**Bergiel, Bolesław,** Wilczastr. 12 966 54

**Bergiel, Bolesław,** Elektrotechn. Art., Zielnastr. 27 + 251 00

**Berglind, Nils,** Dipl.-Ing., 3 Maiallee 34 336 33

**Bergman, Dawid,** Zahntechn., Nowolipiestr. 65 11 98 29

**Bergmann, Antoni,** Techniker, Służewskastr. 7 730 50

**Bergowa, Henryka, Laferi, Agnieszka,** Damenkonfekt. u. Galanterie, Koszykowastr. 28 917 49

**Bergtold, J. u. Brzeziński, D.,** Christl. Zuckerw.-Fbr., Długastr. 13 + 11 69 77

**Berkan, Józef,** Kfm., Fretastr. 5 11 60 31

**Berkan, Józef u. Co,** Verkauf v. Eisengusswaren, Grzybowskipl. 14 612 81

**Berke, Arkadiusz,** Ofenzubehör, Rzepecki Fr., Gerichtstr. 45 + 11 06 04

**Berkowicz, Szlama,** Elektoralnastr. 20 295 37

**Berliński, Edward,** Techn. Isolationen, Karolkowastr. 78b 637 26

**Berlis, Pawel,** Dr. med., Haut u. Geschlechtskrankh., Gerichtstr. 56 11 02 45

**Berlowicz, Matys,** Dr. Arzt, Zamenhofstr. 21 11 22 42

**Bermann, Zenon, Stanisław,** Landbeamter, Siennastr. 30 208 62

**Bernacka, Wanda,** Grzybowskastr. 73 317 11

**Bernacka, Wanda,** Marschallstr. 11 747 04

**Bernacki, Witold,** Dr., Arzt, Homöopath, Koszykowastr. 51 817 67

**Bernadzikiewicz, Tadeusz,** Dr. Jur., Fabrycznastr. 32 915 23

**Bernard, Jan,** Kfm., Feldherrnallee 118 453 95

**Bernat, Gebr. u. Co.,** Mech.- u. Konstrukt.-Anst., Kaczastr. 4 11 20 04

**Bernat, Stanisław,** Maleranst., Włochy, Piłsudskistr. 44 294 79

**Bernatowicz, Edmund,** Erste Warschauer mech. Bäckerei, Siennastr. 31 + 232 45

**Bernatowicz, Edmund,** Bäckereibesitzer, Siennastr. 31 674 80

**Bernatowicz, Ryszarda,** Narbuttstr. 54/56 423 03

**Bernatowicz, Wojciech,** Żurawiastr. 24 981 45

**Berndt, L.,** Dipl. Kfm., Feldherrnallee 41 451 36

**Berndt, Piotr,** Ing. Elektr., Uniwersyteckastr. 1 723 59

**Bernewitz, Edmund, Siegmund,** Handelsvertr. u. Komm. Verw., Narbuttstr. 70 430 46

**Bernhard, Jan,** Szarastr. 14 728 23

**Bernhard, Maria, Ludwika,** Dr. phil., Asfaltowastr. 12 427 54





**Bernhard, Stanisław,** Wspólnastr. 79 873 25

**Bernhardt, Aleksandra u. Adolf,** Ludwikistr. 8 204 82

**Bernhardt, Robert,** Dr. med., Mochnackistr. 13 714 14

**Bernhardt, Wacław,** Dr., Spezialarzt f. Haut- u. Geschlechtskrankh., Honigstr. 9 223 61

**Bernstock, S.,** Krawattenfbr. Agenturhaus u. Wohnung, Hipotecznastr. 5 673 61

**Berowski, Franciszek,** Hausverw., Marschallstr. 15 823 44

**Berry,** Inh. Kubicki Otto, Tricotagen, Neue Welt 18 677 68
Marschallstr. 90 932 81

**Berset, Pauline,** Bahnhofstr. 43 810 71

**Bersohn, Jakub,** Reisender, Gerichtstr. 49 11 98 48

**Berson, Tomasz,** Opoczyńskastr. 8 + 448 73

**Bersonowa, Elfrieda,** Koszykowastr. 70 882 21

**Bertholdi, Jerzy,** Ing., Hożastr. 22 892 14

**Bertrand, Edward u. Dziuba, Tadeusz,** Frisiersalon, Wspólnastr. 54a 885 34

**Berżyńska, Agrypina,** Pflegerin, Dworskastr. 48 333 47

**Berżyński, Maks,** Obrończówstr. 12a 10 16 10

**Bessert, Czesław,** Kfm., Szerokastr. 22 10 36 88

**Bessert, Zygmunt,** Bahnhofstr. 41 934 73

**Bestani, Slawa,** Opernsängerin, Tamkastr. 44 319 15

**Betche, Postrat,** Poststr. 16 + 259 16

**Betcher, Emil,** Vers. Dir., Wilczastr. 38 985 57

**Betcher, Zygmunt,** Krypskastr. 31 10 43 10

**Be Te Ha,** Büro f. Technik u. Handel, GmbH, Werkzeuge u. Werkzeugmaschinen f. Metall- u. Holzbearbeitung, Generalvertretung f. das Generalgouvernement der Fa. Robert Bosch, GmbH, Stuttgart, Marschallstr. 17
Zentrale (8—16) **Sammelnr.** + 757 20
Vermittlung verbindet mit:
Direktion
Verkaufsleitung
Abt. Werkz.-Masch.
Abt. Werkzeuge
Abt. Bosch-Erzeugnisse
Abt. Kasse u. Buchhaltung
Abt. Detail, Verkauf
I Bosch-Dienst, Werkst. 757 22
II Bosch-Dienst, Werkst., Wiktorskastr. 10 457 70
n. 16 Uhr
Abt. Werkz., Verkauf 757 21
Abt. Bosch-Erzeugnisse 757 22
Abt. Werkz.-Masch. 757 23

**Betkowski, Adam,** Narbuttstr. 45 444 10

**Betkowski, Jan,** Bahnhofstr. 53 987 74

**Betkowski, Jan,** Złotastr. 3 258 37

**Betley, Jerzy,** Hożastr. 26 864 37

**Betley, Józef,** Richter, Feldherrnallee 12a 444 95

**Betriebsstelle f. sämtl. Lichtspieltheater im Generalgouvernement,** Aussenstelle Warschau, Różallee 3 975 55
942 43
Techn. Lager, Marschallstr. 31a 880 58

**Betrugskommissariat** s. unter Polizei

**Beutler, Janina u. Hugon,** Pius-XI-Str. 11 819 48

**Beutner, Postrat, Dipl. Ing., Amtsvorsteher d. Fernsprechamts, Ortsamt, Wohnung:** Postplatz 3 + 218 44

**Bevensee, Irena,** Kosmetik, Hopfenstr. 32 234 17

**Bewirtschaftungsstelle f. Kohle im Generalgouvernement, d. Beauftragte f. d. Distrikt Warschau,** Matejkostr. 10 895 47

**Bewu,** Bieliński, Wacław, Biuro dla dostaw przem., Büro f. Industr.-Lieferung, Import-Export, General. Vertr. — Alleinverkauf: Apparate, Halbfabrikate, Maschinen, Werkzeuge f. sämtl. Industriezweige, Marschallstr. 17
Angebote-Bestellungen, Buchhaltung + 724 15
Verkauf-Einkauf, Auskunft + 714 41
Vorstand, Bieliński, Wacław + 704 45

**Beyer von, Georg,** Rechtsanwalt, Kruczastr. 29 825 31

**Beyer, William,** Rechtsanwalt, Marschallstr. 81 808 22

**Beyerlein, Postassessor, Dipl.-Ing., Amtsvorsteher d. Fernsprechamts,** Nowogrodzkastr. 45 + 869 53

**Bezberg, Władysław,** Dr. med., Frauenarzt u. Geburtshelf., Dzielnastr. 4 11 52 90

**Bezirksgericht** s. unter Gericht

**Bezirksuntersuchungsrichter** s. unter Gericht

**Biała, Kazimiera,** Damenschneiderei, Litzmannstadt Str. 34 588 58

**Białaszewiczowa, Romana,** Śniadeckichstr. 23 911 12

**Białecki, Ignacy,** Ofensetzer, Komorskastr. 60a 10 42 37

**Białecki, Wacław,** Kfm., Kruczastr. 7 888 21

**Białecki, Zygmunt,** Ing., Fbr. v. Edelbauputz u. künstl. Bausteinen Artezyt u. Bezet, Radomer Str. 80 729 04

**Białecki, Zygmunt u. Norbert Kleinert,** Ks.-Skorupka-Str. 6 731 02

**Białeckie, Aniela u. Waleria,** Wein- u. Spirituosenhdl., Fretastr. 46 11 86 44

**Białek, Andrzej,** Elektrotechn. Werkst., Cieszkowskistr. 3 12 77 95

**Białek, Andrzej,** elektr.-Waren, Grenzstr. 11 585 09

**Białek, Jerzy, Leszek,** Moniuszkostr. 9 594 36

**Białek, Stanisław,** Moderne Bäckerei, Burakowskastr. 17 11 12 79

**Białek, Władysław,** Sattlerwerkstatt, Gerichtstr. 99 350 07

**Białek, Władysław,** Karolkowastr. 78b 290 19

**Białkowscy, Helena u. Kazimierz,** Bauing., Czeskastr. 8 10 03 82

**Białkowska, Gertruda,** Koszykowastr. 32 873 33

**Białkowski, Bolesław,** Drogerie, Rakowieckastr. 25 423 25

**Białkowski, Roman,** dipl. Ing., Bauunternn., Hoch- u. Tiefbau, Poststr. 9 655 82
Wohn., Ursynowskastr. 20 436 90

**Białkowski, Stefan,** Teehaus, Litzmannstadt Str. 105 261 47

**Białkowski, Stefan,** Esswaren, Salzstr. 53 841 29

**Białobłoccy u. Co.,** Frisör, Parfümerie, Krakauer Str. 42/44 + 677 47

**Białobrzeska, Jadwiga,** Königsberger Str. 9 10 11 04

**Białobrzeski, A.,** Handelsbüro f. techn. Bedarf, Neue Welt 7 872 15

**Białobrzeski, A., Zdzisław,** Schreib- u. Zählmaschinenwerkstatt. Bahnhofstr. 20 259 76

**Białobrzeski, Michał,** Ing. Bauunternehmen, Krochmalnastr. 41 + 647 25

**Białobrzeski, Mieczysław,** Schreibmaschinenvertrieb, Postplatz 4 229 67

**Białobrzeski, Stefan, Henryk,** Kazimierz-Wielki-Platz 3 275 23

**Białobrzeski Habdank, Władysław,** Rechtsgelehrter, Jaworzyńskastr. 3 958 38

**Białogon,** Mechan. Werkstatt u. Eisengiesserei, Ordenstr. 5 + 907 41

**Białokur, Franciszek,** Dr., Arzt, Koszykowastr. 6a 848 30

**Białosuknia, Zofia,** Widokstr. 18 502 43

**Białoszczyński, Tadeusz,** Schauspieler, Brukselskastr. 1 10 44 94

**Białous, Marian,** Żurawiastr. 2 828 80

**Białous, Wiktor,** Drogerie, Środkowastr. 12 10 09 51

**Białowąs, Edward,** Pack- u. Pergamentpapiere, Tüten, Beutel, Bindfaden, Makulatur-Einkauf, Bagatelastr. 15 710 08

**Białowiejska, M.,** Żurawiastr. 25 806 37

**Białowiejska, M.,** Milchprodukte, Filtrowastr. 68 879 78

**Białowiejska, Wanda,** Słupeckastr. 4 806 06

**Białowiejski, Stanisław, K.,** Chem. Fbr., Mszczonowskastr. 12a 586 45

**Białowiejski, Stanisław,** Handl., Uniwersyteckastr. 4 938 99

**Biały, Czesław,** Ofensetzer, Marschallstr. 140 309 09

**Biały, Stanisław,** Knöpfe, Klammer, Galalithwarenlager, Ząbkowskastr. 2 10 11 53

**Biały, Władysław,** Schneiderwerkst., Spitalstr. 12 244 08

**Bibik, Kazimierz,** Uhrmacher, Marschallstr. 94 + 741 71

**Bibik, Kazimierz,** Sulkowskistr. 2 12 52 43

**Biblioteka Narodowa,** s. Staatsbibliothek Warschau, Abt. II, Rakowieckastr. 6 + 423 66

**Biblioteka Polska,** Buchhandlung, AG, N. Welt 23/25 271 18

**Biblioteka Polska,** Poln. Bibl., Inst. Wydawn., Verlagsanst., AG, Świętojańskastr. 4 221 30

**Biblioteka Uniwersytecka** s. Staatsbibliothek, Abt. I, Krakauer Str. 26/28 + 221 52
+ 539 39

**Bibliothek d. Stadt Warschau,** Koszykowastr. 26 848 75
Abteilung Deutsche Bücherei 839 63

**Bibrich, Jerzy, Stanisław,** Arzt med., Marschallstr. 60 952 99

**Bibrowscy, M. u. H.,** Baumaterialienlager, Białołęckastr. 54 10 01 61

**Bibrych, Karol,** Drogengrosshdlg., Honigstr. 22 11 68 23

**Bibrych, Stefan,** dipl. Ing. Chem., Długastr. 8a 11 77 46

**Bichniewicz, Zofia,** Hożastr. 66 830 62

**Bicz, Kazimierz,** Elektrotechn., Kochowskistr. 4 12 57 69

**Biderman, Ludwik,** Papiervertr., Siennastr. 45 685 73

**Biderman, S. u. Sohn,** Lytograph.-Anst., Eisenstr. 67 + 267 60

**Biderman, Sabina,** Lubeckistr. 4 11 90 76

**Biechońska, Antonina,** Schreibart.-Verkauf u. Büromasch.-Rep., Marschallstr. 88 812 50

**Biechońska, Antonina,** Żurawiastr. 34 712 32

**Biedczyńska, Kamilla,** Wäscheschneiderei, Ordenstr. 12 948 79

**Biederstadt, Antoni,** Leutn. d. poln. Kriminalpoliz., Szerokastr. 14 10 55 91

**Biedrońska, Zofia,** Dipl. Kosmetikerin, Radomer Str. 27 927 41

**Biedroński, Józef,** Złotastr. 60 531 02

**Biedroński, Stanisław,** Ing., Rejtanstr. 3 443 11

**Biedrzycki, Klemens,** Sienkiewiczstr. 3 302 00

**Biedrzycki, Piotr,** Kreuzstr. 30 205 06

**Biedrzycki, Stefan,** Vizeprüs. d. Bezirksger., Widokstr. 7 217 68

**Biega, Bolesław,** Narbuttstr. 22 446 21

**Biegalski, Stefan,** Begräbnisanst., Lindleystr. 14a 536 18

**Biegański, Stanisław,** Esswareng., Chocimskastr. 19 433 83

**Biegeleisen Stawiński, Jerzy,** Czarnieckistr. 13 12 66 10

**Bieguński, Jakub,** Schlosserei, Inst. Werkst., Eisgrubenstr. 5 686 35

**Bieguński, Wacław,** Transportunternehmen, Hafenstr. 106 879 69

**Bieguszewski, Ludwik,** Prokurist d. Zuckerindustrieverband., Rozbratstr. 34/36 940 34

**Biehler ,Wacław,** Dr. med., Wilczastr. 32 855 75

**Biejat, Adam,** Hopfenstr. 47a 263 50

**Biejat, Edmund,** Rechtsanwalt, Poznańskastr. 16 935 98

**Biejat, Romana,** Złotastr. 56 674 87

**Bielajew, Aleksander,** Kolonialw., Boduenstr. 1 681 77

**Bielajew, Wiesława,** Sonnenstr. 40 730 46

**Bielan, Stanisław,** Żurawiastr. 6 889 74

**Bielanka,** Konditorei, Szregierstr. 72 12 73 98

**Bielanowski, M.,** Oberfeldscher, Marschallstr. 147 + 203 90

**Bielanowski, Marian,** Frisiersalon, Próżnastr. 1 + 203 90

**Bielański, Władysław,** Beamter, Hopfenstr. 73b 282 83

**Bielany, Industriewerke,** AG, Kamedułówstr. 71 + 12 78 81

**Bielany, Zgromadzenie XX Marianów,** Klasztor, Dom Zakonny, Kamedułówstr. 81 12 74 41

**Bielaszewski, Marian,** Unternehmen f. Bau u. Malerarbeiten, Wilanowskastr. 13 898 28

**Bielatowicz, Bronisława,** Bahnhofstr. 43 982 31

**Białaruski Sajuz Samapomaczy,** Weissruthenischer Selbsthilfeverein, Książęcastr. 4 818 92
**Bielawska, Maria,** Mokotowskastr. 57 850 92
**Bielawski, B. u. Frankowski, J.,** Reparat.-Anst. f. elektr. Einricht., Poststr. 6 221 37
**Bielawski, Bolesław,** Mokotowskastr. 39 + 962 00
**Bielawski, Edward,** Ing., Złotastr. 49 + 270 76
**Bielawski, Jan,** Arzt, Prezydenckastr. 5 982 75
**Bielawski, Jan,** Uhrmacherwerkst., Feldherrnallee 16 411 17
**Bielawski, Jerzy u. Bielawska, Krystyna,** Rechtsanw., Sienkiewiczstr. 1 333 51
**Bielawski, Józef,** Narbuttstr. 40 406 19
**Bielawski, Marian,** Zahnarzt, Koszykowastr. 30 + 825 82
**Bielawski, Wacław,** Kunstmaler, Noakowskistr. 10 951 62
**Biele, Jan,** Wojskaallee 29 12 61 87
**Biele, St.,** Mag. pharm., Apotheke u. chem. Laborat., Żabkowskastr. 35 + 10 09 78
**Bielecka, Bronisława,** Grottgerstr. 12 435 37
**Bielecka, Halina,** Hopfenstr. 62 241 88
**Bielecki, Bolesław,** Ofensetzermstr., Feldherrnallee 154 453 76
**Bielecki, Edward,** Elektromont., Mokotowskastr. 63 889 70
**Bielecki, Henryk, Jerzy,** Smolnastr. 23 224 14
**Bielecki, Julian,** Hausverwalter, Szarastr. 1 936 12
**Bielecki, Walerian,** Ing. Arch., Okólnikstr. 11a 505 22
**Bielecki, Witold, Zbigniew, Przyjaciółallee 4** 820 77
**Bieleszczak, Michał,** Seifenart., Wroniastr. 57a 227 86
**Bieleszczak, Piotr,** Bauunternehmen, Instandsetz., Zytomierskastr. 12 10 56 68
**Bielewicz, Mieczysław,** Automech., Krochmalnastr. 83 317 58
**Bielewiczowa, Zofia,** Prof. d. Staatl. Musikschule, Toeplitzstr. 2 12 62 60
**Bielicka, Maria,** Wilczastr. 45 825 33
**Bielicka, Maria,** Künstlerin, Kopernikstr. 18 619 49
**Bielicka, R.,** Pflegerin, Dammstr. 29a 696 64
**Bielicki u. Sikorski,** Wellpapier- u. Pappfbr., Ostendstr. 282 + 10 12 94
**Bielicki, Andrzej,** Tabakwarenverkäufer, Marschallstr. 41 926 66
**Bielicki, B.,** Damen u. Herrenkonfektion, Marschallstr. 61 829 52
**Bielicki, Feliks,** Neue Welt 7 929 35
**Bielicki, Jan,** Kupferschmiedehandw., Płockastr. 3 523 50
**Bielicki, Józef,** Bevollmächt., Vertr. d. Metall- Warenfbr. in Bielitz, Poststr. 9 + 517 84
**Bielicki, Józef,** Vertr. d. Radiofbr., Poznańskastr. 21 832 33
**Bielicki, Józef,** Szarastr. 14 835 20
**Bielicki, Stefan,** Rechtsgelehrter, 3 Maiallee 14 602 60
**Bielicki, Wojsław,** Bauing., Śniadeckichstr. 12 709 79
**Bielik, Stefan,** Noakowskistr. 12 907 85
**Bielikowicz, Stefan, Jan,** Ing., Słowackistr. 6 12 58 24
**Bieliński, Stefan,** Kfm., Eisenstr. 52 237 02
**Bieliński, Wacław,** Bewu, Biuro dla dostaw przem., Büro f. Industrielieferungen, Import-Export, Generalvertr.-Alleinverkauf: Apparate, Halbfabrikate, Maschinen, Werkzeuge f. sämtl. Industriezweige, Marschallstr. 17
Angebote-Bestellungen, Buchhaltung + 721 15
Verkauf-Einkauf, Auskunft + 714 41
Vorstand, Bieliński, Wacław + 704 45
**Bieliński, Wacław,** Chemidos, Dostawy art. chem. i techn., Lieferungen f. chem. u. techn. Art.
Verkauf, Narbuttstr. 54 + 423 48
Vorstand, Marschallstr. 17 + 704 45
**Bieliński, Wacław,** Vertr. v. Industriewerken, Narbuttstr. 54 + 423 48
**Bieliński, Wiesław,** Schriftltr., Żulińskistr. 8 998 05

**Bielkiewicz, Wojciech,** Ing., Okólnikstr. 5 520 22
**Biellawin, D., Jaworzyńskastr. 7** 847 63
**Bielobradek, Stanisław,** Dr., Kinderarzt, Zamojskistr. 27 10 18 45
**Bielousowa, Anna,** Wspólnastr. 77 + 719 18
**Bielska, Amelia,** Hopfenstr. 7 680 75
**Bielska, Halina,** Wspólnastr. 35 978 22
**Bielska, Helena,** Katowickastr. 4 10 51 57
**Bielska, Janina,** Mokotowskastr. 52 995 05
**Bielska, Maria,** 3 Maiallee 5 880 77
**Bielska, Maria,** Żurawiastr. 4a 932 67
**Bielska, Stefania,** Wspólnastr. 58 + 968 32
**Bielska, Wiktoria,** Zielnastr. 4 + 333 18
**Bielski, Jelita, Adolf,** Industrieller, Ceglowskastr. 4 12 55 96
**Bielski, Bolesław,** Polnastr. 44 976 71
**Bielski, Czesław,** Drogerie, Rakowieckastr. 33 416 38
**Bielski, Czesław,** Rakowieckastr. 33 449 43
**Bielski, Czesław,** Bahnhofstr. 21 + 915 67
**Bielski, Józef,** Buchbinder, Wilczastr. 8 905 43
**Bielski, Tadeusz,** Dantyszekstr. 20 713 12
**Bielski, Saryusz, Tomasz,** Ing., Nowogrodzkastr. 46 984 49
**Bielski, W.,** Nachf. Stanisława, Nowicka, Bürstenfbr. u. Verkauf, Marschallstr. 139 624 41
**Bielski, Witold,** Ing., Gospodarka Domowa, Kruczastr. 14 811 53
**Bielski, Zygmunt,** Frisieranst., Mokotowskastr. 65 989 79
**Biel Tennis,** Chemisches Laborat., Hafenstr. 186/188 + 922 49
**Bień, Stanisław,** Dr. med., Kinderkrankh., Złotastr. 25 627 62
**Biendarzewski, Henryk,** Noakowskistr. 20 851 56
**Bienias, Jan,** Klempnerwerkst., Ostendstr. 117 10 17 62
**Bieniasz, Stanisława,** Schleifanstalt, Eisgrubenstr. 44 591 68
**Bieniaszewska, Maria,** Bończastr. 6 866 65
**Bieniaszewski, Stanisław,** Wilczastr. 1 962 99
**Bieniecka, W.,** Gärtnerei, Dreikreuzplatz 13 948 33
**Bieniecka, Wiktoria,** Polnastr. 46 748 43
**Bieniecki, Władysław,** Malerarbeiten u. Remontbauuntern., Piwnastr. 33 280 68
**Bieniek, Andrzej,** Bohomolecstr. 13 12 52 56
**Bieniewska, Antonina,** Dr. med., Koziastr. 5 213 15
**Bieniewski, Wacław,** Lwowskastr. 5 834 07
**Bieniowa, Wanda,** Nordsüdallee 245 744 60
**Bieńkiewicz, D. u. M.,** Sułkowickastr. 6 963 16
**Bieńkiewiczowa, Joanna, Kamilla,** Ordenstr. 23 243 40
**Bieńkowska, Anna,** Dygasińskastr. 25 12 54 21
**Bieńkowska, Anna,** Pius-XI-Str. 7 889 59
**Bieńkowska, Danuta,** Cieszkowskistr. 3 12 67 19
**Bieńkowska, Eugenia, Aleksandrowa,** Pieszastr. 1 12 14 08
**Bieńkowska, Julianna** Handelsm., Senatorenstr. 22 694 66
**Bieńkowska Wąsowa, Kazimiera,** Zahnarzt, Mokotowskastr. 3 + 946 91
**Bieńkowska, Mieczysława,** Ladenbesitz., Hożastr. 10 858 26
**Bieńkowska, Stefania,** Hopfenstr. 1/3 300 71
**Bieńkowska, Stefania,** Pflegerin d. Roten Kreuzes, Invalidenstr. 30 12 71 99
**Bieńkowska, Zofia,** Galanterie, Dobrastr. 53 341 39
**Bieńkowski, Ireneusz u. Rogala, Józef,** Drogerie, Radomer Str. 34 717 59
**Bieńkowski, Jan,** Ing. Arch., Wiśniowastr. 48 434 54
**Bieńkowski, K. u. Gorka, J.,** Gärtnerei, Bemstr. 9 841 85
**Bieńkowski, Ludwik,** Elektrotechn., Radnastr. 8 694 19
**Bieńkowski, M.,** Stereotypie u. Stempelfbr., Nalewkistr. 4 11 51 33
**Bieńkowski, Marcjan,** Żymirskistr. 109 10 28 89
**Bieńkowski, Stanisław,** Photoartikelgesch., Marschallstr. 129 675 53
**Bieńkowski, Stefan,** Klavierreparaturen, 6 Sierpieństr. 15 907 28
**Bieńkowski, Tadeusz,** Szczęśliwickastr. 41 719 44
**Bieńkowski, Teodor,** Schneider, Rakowieckastr. 47 422 17

**Bieńkowski, W.,** Messerfbr., Pieszastr. 1 12 19 14
Zweigstelle, Marschallstr. 83 850 67
**Bieńkowski, Wacław,** Begräbnisinstitut, Litzmannstadt Str. 30 352 03
**Bier, Rudolf,** Złotastr. 14 581 72
**Bierdiajew, Walerian,** Oboźnastr. 11 533 66
**Biermann, Tel Werkmstr,** Wähleramt Zielna, Zielnastr. 37/39 227 35
**Biernacey, Gebr.,** Herrenmodehaus, GmbH, Krakauer Str. 7 + 634 24
**Biernacka, Aleksandra,** Dziennikarskastr. 15 12 60 83
**Biernacka, Helena,** Wein u. Spirituosenhdl., Żabkowskastr. 37 10 25 64
**Biernacka, Klara,** Widokstr. 14 537 94
**Biernacka, Maria,** Litzmannstadt Str. 27 504 33
**Biernacka, Maria,** Żurawiastr. 35 997 58
**Biernacka, Marta,** Dr. med. u. Kisielewska, Ina, Therapia Nova, Haar- u. Kosm. Heilanstalt, Szopenstr. 8 879 99
**Biernacka, Stefania,** Krakauer Str. 55 + 513 53
**Biernacka, Wanda,** Marschallstr. 51 872 27
**Biernacka, Władysława,** Zahnarzt, Wilczastr. 78 869 38
**Biernacki, Aleksander,** Baumstr., Wilczastr. 42 922 00
**Biernacki, Andrzej,** Dr. med., Koszykowastr. 35 709 61
**Biernacki, Bohdan,** Königstr. 6 524 15
**Biernacki, Bronisław,** Schofeur d. Chilenischen Gesandtschaft, Bagatelastr. 10 920 36
**Biernacki, Dominik,** Krakauer Str. 16/18 302 33
**Biernacki, E.,** Mech. Schlosserwerkstatt, Krochmalnastr. 81 625 33
**Biernacki, Janusz Czesław,** Dr. med., Bednarskastr. 31 510 37
**Biernacki, Jerzy,** Rechtsanwalt, Podwalastr. 17 270 06
**Biernacki, Julian,** Zahnarzt, Blumenstr. 8 529 85
**Biernacki, Kazimierz,** Arch., Filtrowastr. 65 956 27
**Biernacki, Leon,** Ing. Elektr., Ludnastr. 15 986 76
**Biernacki, Oskar,** Kościelnastr. 12 11 03 70
**Biernacki, Stanisław,** Przyjaciółallee 3a 733 44
**Biernacki, Stanisław,** Ing., Neue Welt 34 522 86
**Biernacki, Stanisław,** Kolonial- u. Esswaren, Bałtyckastr. 1 10 02 31
**Biernacki-Poraj, Stanisław,** Archit., Nordsüdallee 156 430 01
**Biernacki, Tadeusz,** Ing. Mech., Śniadeckichstr. 22 718 15
**Biernacki, Wacław,** Orgelfbr., Dobrastr. 65 214 88
**Biernacki, Władysław,** Dr. med., Chocimskastr. 25 418 51
**Biernacki, Zygmunt,** Ing., Boernerstr. 19 11 95 11
**Biernat, Anastazja,** Wspólnastr. 67 811 70
**Biernat, St.,** Stil- u. neuzeitliche Möbelfbr., Kopernikstr. 26 200 43
**Biernatowicz, Feliks,** Tischlerei, Wilczastr. 8 850 76
**Biernatowicz, Henryk,** Böttcherwerkstätte, Podchorążychstr. 83 969 28
**Biernawski, Tadeusz,** Barskastr. 5 870 27
**Biernawski, Witold,** Ing.-Mech., Noakowskistr. 20 822 14
**Bieroński, Jerzy,** Rechtsanw., Olszowastr. 12 10 23 10
**Bieroński, Mirosław,** Beamter, Widokstr. 12 220 67
**Bierowski, Kazimierz,** Targowastr. 67 10 11 41
**Bierschenk, A.,** Ing., W. Wyrzykowski, Sparöfenbau, Dreikreuzpl. 8 + 861 66
**Bierschenk, Theodor,** Marsstr. 8 882 22
**Biertumpfel, W.,** Bahnhofstr. 95 695 10
**Bierzyński, Tomasz,** Porzellan- u. Antiquitäten Verbesserungsanst., Pius-XI-Str. 3 994 43
**Biesiadecki, Zygmunt,** Schauspieler, Nordsüdallee 132/136 425 16
**Biesiedny, Andrzej,** Kawczastr. 59 10 44 37
**Biesiekierska, Jadwiga,** Dr. med., Czarneckistr. 28 12 81 48





**Bieżanower Hefe,** Arbeitsgen. d. Handelsvertr. Nawa, Koszykowastr. 63 + 852 43
+ 852 35
**Bigalke, Henryk,** Ing., Fbrdir., Siarczanastr. 6 10 07 86
**Bigelmajer, Stefan, Wacław,** Nordsüdallee 159 415 41
**Bigosińska, T.,** Verk. v. Tapeten u. Buntpapier, Marschallstr. 117 594 54
**Bigosztowa, Maria,** Nabielakastr. 17 852 88
**Bigosztowa, Stefania,** Hożastr. 56 906 40
**Bihun, Stanisław, Jerzy,** Lagerverwalter d. Gastst... e, Asfaltowastr. 14 453 52
**Bijas, Edward,** Ackermann-Techniker, Nowogrodzkastr. 2 897 26
**Bilewiczowa, Emilia,** Zahnärztin, Invalidenstr. 37 12 70 68
**Bilińska, Alina,** Marschallstr. 17 725 25
**Bilińska, Antonina,** Pensionat, Żurawiastr. 15 + 857 39
**Bilińska, Janina,** Balluckistr. 20 412 83
**Bilińska, Maria,** Buchhalterin, Korrespondentin, Narbuttstr. 15 436 31
**Biliński, Bronisław,** Schneiderei, Salzstr. 105 331 45
**Biliński, Jerzy u. Co,** Handelshaus, GmbH Bahnhofstr. 15 708 50
**Biliński, Karol,** Obsthdlg., Marschallstr. 30 886 62
**Biliński, Marian,** Beamter, Nordsüdallee 225 922 73
**Biliński, Stanisław,** Dr. med., Mochnackistr. 17 719 27
**Biliński, Stanisław,** Spitalstr. 8 294 84
**Biliński, Stefan,** Ing. Elektr., Śniegockastr. 7 721 00
**Biliński, Stefan, u. Co,** Elektrometr. Laborat., Książęcastr. 4 844 05
**Biliński, Tadeusz,** Volksschule, Bagatelastr. 15 979 72
**Biliński, Tadeusz,** Florastr. 3 822 74
**Biliński, Wacław,** Rechtsan., Odyniecstr. 33/35 411 55
**Bill, Stanisław,** Farben- u. Seifenwarenlager, Kruczastr. 21 874 83
**Billauer, Dawid,** Verkauf v. Tapeziererzubehör, Säcke u. Matratzentrosshaar, Próżnastr. 14 258 17
**Biller, Albert,** Malastr. 14 10 14 47
**Biller, Helena,** Skierniewickastr. 33 339 26
**Biller, Karol,** Autowerkst. u. Metallschweisserei, Dobrastr. 29 620 92
**Billewicz, Franciszek,** Ing., Pius-XI-Str. 66 720 22
**Billig, Paulina,** Dr., Frauenarzt u. Geburtshelfer, Nowolipkistr. 16 11 16 16
**Billik, Severin, Marian,** Realitätenmakler u. Handelsvermittlungsbüro, Zentrale f. Kauf u. Verkauf v. Häusern, Villen, Bauplätzen, Fbr. Kolon. Landgütern, Fbr. u. Industrie Objekten im Generalgouvernement, Hożastr. 18 835 40
835 42
**Billip, Jerzy,** Schneiderwerkst., Neue Welt 40 201 91
**Bilowicki,, Mieczysław,** Rechtsanw., Złotastr. 36 299 93
**Bilski, Kazimierz,** Konarskistr. 7 11 55 69
**Bilski, Robert,** Rechtsanw., Marschallstr. 113 595 66
**Bilski, W. u. S. Ciura,** Glaserei, Koszykowastr. 52 725 18
**Binder, Georg,** Eisenhdl., Maschinen, Industrie-Anlagen, Büro, Marschallstr. 130 349 90
210 83
225 35
Lagerplatz, Przyokopowastr. 24
Nach Geschäftsschluss:
Ing. Walter Speich, Marsstr. 8 + 738 24
Heinz Mertin, Marsstr. 8 + 755 35
**Binder, Maria,** Filtrowastr. 83 982 53
**Binek, Antoni,** Warschauer Holz-Agentur, Marschallstr. 56 867 84
**Binka, Maria,** Forststr. 67 668 71
**Binkiewicz, Władysław,** Fleischerladen, Rakowieckastr. 29 409 71
**Bińkowski, Witold,** Francuskastr. 12 10 35 59
**Binn, Wiktor,** Bahnhofstr. 22 273 48
**Binzerowie, Alfredostwo,** Florastr. 1 888 11
**Birenbaum, Michał, Dr.** Chirurg, Nowolipiestr. 10 11 16 89
**Birencwajg, Basia,** Mehllager, Rynkowastr. 11 592 47
**Birk, Carl, Emanuel,** Dir., Nowolipiestr. 80 11 67 07

**Biro, Maksymilian,** Dr. med., Siennastr. 22 243 81
**Biron, Zygmunt,** Dr. med., Hopfenstr. 82 662 30
**Bis,** Marmeladen- u. Konservenfbr., Inh. Edmund Gittel, Zakroczymskastr. 15 11 22 15
**Bischoff, Edmund,** Wein- u. Spirituosenhdl., Hopfenstr. 104 207 72
**Bischoff, Irena,** Hożastr. 38 + 733 63
**Bischoff, Jan,** Pumpenmacher, Nieporęckastr. 8 10 20 13
**Bischoff, Nelly, Ryszard,** Galanterie u. Trikotagen, Stalowastr. 25 10 42 23
**Bisco, Max,** Kolonialw., Feinkost, Wein, Liköre, Bahnhofstr. 43 959 35
**Biskupska, Wanda, Jadwiga,** Zahnarzt, Niemcewiczstr. 9 + 732 58
**Biskupski, M., E.,** Elektrotechn., Staszicstr. 13 624 71
**Biskupski, Tadeusz,** Schneider, Żurawiastr. 7 719 45
**Bismarckhütte,** Verkaufsbüro Bistal, Marschallstr. 154
Sammelnr. + 567 50
**Bisping, Helena,** Rozbratstr. 16/18 925 64
**Bissaga, Teofil,** Textilwaren, Senatorenstr. 8 516 50
**Bissenik, Piotr,** Industrie u. Handelshaus, Hopfenstr. 26 + 241 33
**Bissenik, Piotr,** GmbH, Teerpappe, Bitumit u. Lackfbr., Św.-Stanisław-Str. 5 266 42
Verwaltung u. Verkaufsbüro, Hopfenstr. 26 + 241 33
**Bistal,** Verkaufsbüro, Fa Wspólnota Interesów, Marschallstr. 154
Sammelnr. + 567 50
**Bitner, Janina,** Rakowieckastr. 35 449 29
**Bitner, W.,** Dr., Kopernikstr. 10 504 04
**Bitnerowa, Kazimiera,** Żurawiastr. 20 726 54
**Bitnerówna, Irena,** Weichselstr. 16 12 64 53
**Bitschan, P.,** Schilder u. Metallerzeugn. Fbr., Liquid. Drabikowski, Wacław, Neue Welt 70 + 606 13
**Bittmanowa, Stefania,** Marschallstr. 8 + 728 07
**Biuro,** s. unter Büro
**Bizowski, Feliks,** Pierackistr. 15 236 33
**Bizowski, Witold,** Präzisions-Mechan. Werkst., Eisenstr. 79 673 31
**Bizuto, L.,** Masschneider, Marschallstr. 81 736 28
**Björklund, Josephine,** Wawelskastr. 72 896 80
**Blachar, Michał,** Seifenw., Św.-Wincenty-Str. 29 10 04 98
**Blacharski, Artur,** Dr. med., innere Krankh., Kreuzstr. 28 295 42
**Blacher, Leon,** Dr. med., Arzt f. inn. Krankh., Pańskastr. 35 597 37
**Bladowski, Stanisław,** Dipl.-Ing. Elektr., Strasse d. Polizei 7 893 63
**Blarowski, Kazimierz,** Dworskastr. 4a 527 49
**Blass, Mendel,** Przejazdstr. 1 11 10 70
**Błaszczak, Antoni,** Steinsetzmeister, Staszicstr. 14 655 95
**Błaszczak, Franciszek,** Schneider, Bahnhofstr. 27 900 76
**Błaszczyk, Edmund,** Ing., Sułkowskistr. 4 12 73 30
**Błaszczyk, Jan,** Pappschachtel, Papiertüten, Szarastr. 1 941 25
**Błaszczyk, Jan,** Czackistr. 10 639 51
**Błaszczyk, Janina,** Siegesstr. 37 740 09
**Błaszczyk, Tadeusz,** Bäckerei, Poląskastr. 18 11 56 24
**Błaszkiewicz, Adam,** Wspólnastr. 36 939 87
**Błaszkiewicz, Józef,** Essw.-Gesch., Pius-XI-Str. 42 966 58
**Błaszkiewicz, Maria u. Zofia,** Hożastr. 66 870 15
**Błaszkiewicz, Michalina,** Teestube, Krakauer Str. 25 628 64
**Błaszkowska, Hilda,** Gerichtstr. 51 + 11 93 05
**Błaszkowski, H.,** Verw. Fr. Meller, Nähmasch. Fahrrad- u. Grammophonvertrieb, Tłomackiestr. 9 11 44 28
**Błaszkowski, Józef,** Bauuntern., Poznańskastr. 7 963 07
**Błaszkowski, Leon,** Hopfenstr. 11 656 40
**Blaufuks, Jakub,** Querstr. 15 265 59
**Blaufuks, Szlama,** Franciszkańskastr. 6a 11 12 98
**Blausztein, Stefania,** Elektoralnastr. 28 316 04

**Blauszyld, Adolf,** Seiden- u. Manufakturgesch., Nalewkistr. 13 11 49 57
**Blauth, Tadeusz,** Ing., Lekarskastr. 11 839 26
**Blawacki, Jan,** Złotastr. 65 689 38
**Blawdziewicz, Gustaw,** Gutsbesitzer, Wilczastr. 71 883 02
**Blawdziewicz, Helena,** Bahnhofstr. 7 843 38
**Blawdziewicz, Marian,** Ing., Gutsbesitzer, Hożastr. 27 926 62
**Blawdziewiczowa, Hanna,** Leihbibliothek, Poznańskastr. 16 744 94
**Błażejewska, Zofia,** Wilczastr. 39 868 77
**Błażejewski, Jerzy,** Kfm., Sienkiewiczstr. 14 + 543 37
**Błażejewski, Stefan,** Industrieanst., Büromaschinen, Rep. u. Erhaltung, Zielnastr. 9 234 66
**Błażejowski, W. u. M. Sołtan,** Ing., Landw.-techn. Büro, GmbH, Kopernikstr. 31 509 65
**Błażek, Ludwik,** Dr., Chirurg, Odyniecstr. 23 430 18
**Błażewicz, Zofia,** Pierackistr. 13 688 02
**Blecha, Felixa,** Textilladen, Targowastr. 54 10 12 57
**Blechert, Władysław,** Bednarskastr. 29 286 98
**Błędów,** Baumschule, Büro, Złotastr. 3 + 670 75
**Błędowska, Maria,** Marschallstr. 35 811 34
**Błędowski, Eugeniusz,** Ing., elektr. Werkz., Żurawiastr. 27 950 30
**Błędowski, Eugeniusz,** Ing., Mochnackistr. 21 889 21
**Błeszyńska, Modesta,** Beamtin, Mokotowskastr. 15 815 05
**Błeszyński, Bolesław,** Schreibw. u. Bürobedarf, Wilczastr. 9 924 64
**Błeszyński, Eugeniusz,** Dr., Arzt f. Hals-, Nasen- u. Ohrenkrankh., Invalidenstr. 24 12 70 93
**Błeszyński, Henryk,** Berging., Neue Welt 7 812 72
**Błeszyński, Stanisław,** Rechtsanw., Poznańskastr. 17 920 71
**Bley, Willy,** Dir. d. Fa Schenker u. Co., GmbH, Mokotowskastr. 41 868 54
**Blicharz, M.,** Kruczastr. 5 719 54
**Blicharz, St.,** Hafenstr. 84 710 28
**Blichowski, Antoni,** Arzt, Cieszkowskistr. 2 12 83 54
**Blikle, Aniela,** Neue Welt 35 229 48
**Blikle, Mieczysław,** Lindleystr. 16 326 14
**Blinkiewicz, Władysław,** Służewskastr. 7 987 27
**Blissmer, N.,** Wilczastr. 11 861 50
**Blitek, Janina,** Narbuttstr. 7 446 91
**Blitz, Maksymilian,** Hafenstr. 84 952 84
**Bliziński, Stanisław,** Filtrowastr. 79 873 04
**Bloch, Tadeusz, Dr.,** Arzt, Hafenstr. 225 742 95
**Blochowa, Józefa,** Kazimierzowskastr. 83 446 32
**Błociszewska, Józefa,** Kruczastr. 40 855 24
**Błociszewski, Michał,** Słowackistr. 1c 12 50 55
**Block Brun,** Ind. u. Handelsges., AG, Krakauer Str. 42/44
Laden, Büroartikel 603 29
Sekretariat 676 94
Vorstand 251 24
Buchhaltung, Inkasso, Otis Aufzüge 660 08
Kateha, GmbH + 676 41
Expedition, Lager u. Werkst., Białostockastr. 22 10 16 04
**Block, Erich,** Marsstr. 2 747 76
**Block, Jerzy,** Raszyńskastr. 32/44 712 73
**Blok, Kommiss.** Handelshaus, Korzeniewski, Kazimierz, Bahnhofstr. 17 + 875 71
**Blok Cement,** Baumaterialienverkauf, Inh. Kazimierz, Pawlewski, Oleandrystr. 6 830 26
**Błoński, Edward,** Emilii-Plater-Str. 35 918 57
**Błoński, Leon,** Pierackistr. 13 625 39
**Błoński, Tadeusz,** Żurawiastr. 31 942 21
**Bloske, Ludwika,** Damenkleidernähanstalt, Hożastr. 45 967 45
**Blümke, Fryderyk,** Dipl. Ing., Wilanowskastr. 4 884 65
**Blüth, A. u. Söhne,** Baumaterialienhdlg., komm. Verw., Querstr. 37 334 00
**Blüth, Gebr.,** Baumaterialienhdlg., komm. Verw., Güterstr. 28 618 93
**Blum, Adam,** Rechtsanw., Wspólnastr. 34 926 25

**Blumenberg, Antoni,** Noakowskistr. 16 — 895 28
**Blumenhandlung: Dalia,** Inh. Malinowski, W., Senatorenstr. 10 — 331 30
— **Gawel, Stefan,** Czerwony-Krzyż-Str. 15 — 673 81
— **Rybak, Jan,** Świętojańskastr. 11 — 543 67
— **na Żoliborzu,** Invalidenstr. 21 — 12 56 51
**Blumenthal, Ewelina,** s. Malesa, Halina + — 245 36
**Blumenthal, Mikołaj,** Mechaniker, Wspólnastr. 58 — 904 59
**Blumstein, Dawid,** Oberfeldscher, Grzybowskastr. 16 — 267 35
**Blumstein, Henryk,** Oberfeldscher d. Krankenhauses in Czyste, Karmelickastr. 9 — 11 82 33
**Blumstein, Z.,** Dr. med. u. **Blumstein, E.,** Nowiniarskastr. 20 — 11 19 76
**Blunck, Irena,** Marschallstr. 145 — 647 40
**Blusiewicz, Jerzy,** Richter, Willowastr. 9 — 421 83
**Blusiewicz, Walerian,** 6 Sierpieństr. 16 — 936 10
**Bobe, Henryk,** Ing., Elektrotechn. Lager, Torplatz 9 — 286 19
**Bobe, Henryk,** Ing., Honigstr. 23 — 12 18 37
**Bobeff, Haralambi,** Zahnarzt, Siegesstr. 18 — 924 83
**Bober, Stanisław,** Dr., Arzt, Leit. einer Sanitätsstelle, Okęcie, Krakowskastr. 45 — 746 58
**Bobicki, W. u. Co,** Netze- u. Hanfwaren-Werkst., GmbH, Vorstand, Dreikreuzplatz 10 — 937 57
Buchführung — 747 53
Verkaufsstelle Cello — 717 05
Werkstätte I, Łazienkowskastr. 6a — 909 70
Werkstätte II, Krowiastr. 6/8 — 10 04 60
Werkstätte III, Przemysłowastr. 26 — 842 95
**Bobieński, Mścisław,** Ludnastr. 3 — 934 24
**Bobieński, Witold,** Salzstr. 20a — 907 75
**Bobińska, Czesława,** Lehrervermittl., Sienkiewiczstr. 4 — 220 82
**Bobińska, Zofia,** Kruczastr. 40 — 815 72
**Bobiński, Janusz,** Myśliwieckastr. 11 — 925 68
**Bobiński, Kazimierz,** Schriftleit., Krzyckistr. 11 — 821 89
**Bobiński, Witold,** Rechtsanw., Wspólnastr. 63a — 989 69
**Bobkowska, Bronisława,** Skierniewickastr. 33 — 270 08
**Bobkowski,** Dr., Arzt, Waszyngtonallee 4 — 10 26 44
**Boboli, Berta,** Tuchlager, Rynkowastr. 11 — 659 40
**Boboli, Edmund,** Färberei, Młynarskastr. 16 — 696 17
**Boboli, Edmund,** Industrieller, Wilczastr. 8 — 989 32
**Boboli, Karol,** Industrieller, Długastr. 9 — 11 48 44
**Boboli, Wacław,** Ząbkowskastr. 36 — 10 57 90
**Bobownik, J.,** Herrenkonf., Marschallstr. 133 — 222 17
**Bobownik, Stanisław,** Hopfenstr. 8 — 210 10
**Bobownik, Zygmunt,** Büromasch., Koszykowastr. 19 — 830 08
**Bobowska, Anieta,** Hafenstr. 64 — 865 61
**Bobowski, Władysław,** Otwockastr. 7 — 10 30 47
**Bóbr, Irena,** Dr. phil., Tamkastr. 36 — 531 26
**Bóbr, Wacław,** Ing., Pogodnastr. 2 — 427 37
**Bobrowicz, Bolesław,** Zakopiańskastr. 13 — 10 50 46
**Bobrownicki, Gustaw,** Barskastr. 5 — 925 19
**Bobrowscy, Janina u. Janusz,** Kopińskastr. 12 — 719 62
**Bobrowska, A.,** Erbe, Tapeten, Wachsleinwand u. Linoleum, Marschallstr. 120 — 597 53
**Bobrowska, Halina, Hanna,** Barskastr. 5 — 995 16
**Bobrowska, Helena,** Kruczastr. 32 — 938 08
**Bobrowska, Henryka,** Odolańskastr. 10 — 469 01
**Bobrowska, Justyna,** Wilczastr. 56 — 993 87
**Bobrowska, Lucyna,** Kazimierzowskastr. 74 — 453 02
**Bobrowska, Romana,** Marschallstr. 79 — 869 79
**Bobrowska, Stanisława,** Tooplitzstr. 2 — 12 78 64
**Bobrowska, Wanda,** Kunstmalerin, Okólnikstr. 11 — 653 03
**Bobrowski, Aleksander,** Podwalestr. 34 — 640 84

**Bobrowski, J. u. Co.,** GmbH. Poln. Kaffeerösterei u. Bonbonfbr., Vorstand u. Büro, Nowogrodzkastr. 46 — 900 49
Fbr., Betriebsleitung, Górnośląskastr. 2 — 923 99
Exped. u. Lager — 923 71
**Bobrowski, Juliusz,** Dipl.-Kfm., Fbr.-Dir., Nowogrodzkastr. 48 — 900 28
**Bobrowski, Stanisław,** Konditorei, Querstr. 52 — 201 81
**Bobrowski, Zygmunt,** Korkfbr., Okólnikstr. 5a — 635 10
**Bobrukiewicz, Regina,** Fusspflege, Pius-XI-Str. 40 — 827 68
**Bobrycki, Władysław,** Tapezierer-werkst., Neue Welt 16 — 587 76
**Bobrzyński, Jan,** Dr., Żurawiastr. 11 — 927 61
**Boccaccio,** Kaffee-Bar, Inh. Bróg, J., Moniuszkostr. 1 + — 645 73
**Bocciolone, Stanislaus,** Dr., Vertr. d. Italienischen Schiffahrtsgesell., Hopfenstr. 64 — 519 39
**Bocheńska, Maria u. Żukowska, Antonina,** Wein u. Spirituosenhdl., Przejazdstr. 9 — 11 00 92
**Bocheńska, Zofia,** Fleischgesch., Senatorenstr. 7 — 676 67
**Bocheński, E. u. Czepelewski, K.,** Ges. f. Handel m. Rohstoffen, Boduenstr. 6 — 327 09
**Bocheński, Eugeniusz,** Kfm., Malczewskistr. 5 — 405 30
**Bocheński, J. u. Fr. Raczek,** Schuhgeschäft, Neue Welt 1 + — 919 42
**Bocheński, Władysław u. Co.,** Druckerei, Bahnhofstr. 113 — 284 76
**Bochiński, Edward,** Ofensetzer, Wilczastr. 32 — 592 25
**Bochniak, Bolesław,** Ein- u. Verkauf-Büro d. Liegenschaften, Bahnhofstr. 9 — 708 35
**Bochiński, Jerzy,** Laden, Küchengeräte, Litzmannstadt Str. 32 — 501 88
**Bochońko, Hedwig,** Wein- u. Branntweinhdlg., Tamkastr. 44 — 234 63
**Bochońko, Hedwig,** Tamkastr. 44 — 621 95
**Bochonko, K.,** Hożastr. 5 — 927 94
**Bochwic, Witold,** Nordsüdal. 156 — 440 94
**Bochyńska, Maria,** Kleidernähanstalt, Wilczastr. 37 — 703 76
**Bociańska, Wanda,** Wilanowskastr. 18/20 — 729 68
**Bociański, Józef, Wacław,** Inh. d. Restaurant, Sierakowskistr. 5 + — 10 17 48
**Bock, Bronisława,** Mokotowskastr. 51/53 — 961 60
**Bock, Zofia,** Podstarościchstr. 1 — 12 68 48
**Bockiewicz, Franciszek,** Siennastr. 81 — 626 38
**Bocquet, Zofia,** Tamkastr. 44 — 613 06
**Boczar, Mieczysław,** Mgr.-jur., Rybakistr. 35 — 11 11 02
**Boczkarëw, Aleksander,** Landwirt, Ząbkowskastr. 40 — 10 64 41
**Boczkowski, Rawicz,** Dr. med., Marschallstr. 77 + — 999 99
**Boczkowski, Jerzy,** Dobrastr. 2 — 280 11
**Boczkowski, Mieczysław,** Złotastr. 59a — 682 84
**Boczkowski, Piotr,** Metallwarenfbr. Gryf, Eisenstr. 63 — 258 53
**Boczkowski, Piotr,** Industrieller, Złotastr. 54 — 220 50
**Boczkowski, Stanisław,** Złotastr. 59a — 649 50
**Bodega,** Kaffee- u. Weinlokal, Neue Welt 23/25 — 623 21
**Bodkier, Michał,** Solnastr. 4 — 231 10
**Bodo, Cafe,** Pierackistr. 17 + — 209 87
**Boduszyński, Jerzy,** Transportuntern., Wybrz. Kościuszk. 17 — 682 71
**Bodytko, Tadeusz,** Konditorei, Długastr. 6 — 11 19 16
**Bodzan, Tadeusz,** Dr., Arzt, Marschallstr. 52 — 897 49
**Bodzanowska, Irena,** Śliskastr. 6/8 — 340 04
**Bodzińska, Henryka,** Ordenstr. 18 — 663 51
**Böhler, Tadeusz,** Dobrastr. 17/19 — 260 55
**Böhlerstahl,** Verkaufskontor d. Böhler-Konzerns, GmbH, Siennastr. 88
Verkauf u. Lager + — 299 68
Direktion u. Buchhaltung + — 543 81
**Böhm, Tadeusz,** Dr. med., Tamkastr. 37 — 650 21
**Böhmer,** ♯-Stuf. s. unter Polizei!
**Boenisch, Józefa,** Włochy, Wesolastr. 58 — 332 43

**Boergerowie, Krystyna u. Janusz,** Handelsm., 6 Sierpieństr. 28 — 906 20
**Boertzell, Szuch, Marian,** Volkswirtschaftslehrer, Neue Welt 70 + — 281 96
**Börtzell Szuch, Marian u. Zofia,** Mag. d. Wirtschaftslehre, Poststr. 9 + — 251 61
**Bogaccy, Anatol u. Bronisława,** Rajszewskastr. 51 — 12 79 21
**Bogacka, Anna,** chem. Wäscherei, Zakroczymskastr. 15 — 11 64 65
**Bogacki, Bohdan,** Dr. med., Filtrowastr. 81 + — 920 43
**Bogacki, E.,** Smolnastr. 7 — 646 10
**Bogacz, Edward,** Rozbratstr. 5 7 — 714 81
**Bogacz, Jan,** Heizmaterialienlager, Nowogrodzkastr. 22 — 963 24
**Bogacz, Władysława,** Hebamme, Targowastr. 22 — 10 20 97
**Bogatkiewicz, Stanisław,** Lehrer, Szkolnastr. 8 — 236 99
**Bogatkiewicz, Władysław,** Nordsüdallee 158 — 439 30
**Bogaty, Piotr,** Ing., Lieferungen v. Techn. u. Metallart., Zielnastr. 45 — 251 02
**Bogaty, Peter u. Co.,** GmbH, Zielnastr. 45 — 657 00
**Bogdan, Józef,** Elektrotechn., Kruczastr. 31 — 983 06
**Bogdan, Mieczysław,** Obst- u. Gemüsegrosshdlg., Torpl. 8 — 690 27
**Bogdan, Mieczysław,** Kfm., Czerwony-Krzyż-Str. 21/23 — 531 73
**Bogdan, Stanisław,** Schuhmacher, Trębackastr. 3 — 654 28
**Bogdan, Stanisław,** Stellvertr. d. Eisenbahnstationsvorstehers Warschau-West, Bemstr. 41 — 325 54
**Bogdan, Wincenty,** Bautechn., Witkiewiczstr. 39 — 10 25 96
**Bogdani, M., Kossowski, E. u. Co.,** Wuko, Pächter Industr.-Werke, Sienkiewicz Str. 4 + — 262 90
**Bogdani, Maria,** Polnastr. 40 — 895 10
**Bogdanik, Zofia,** Schreibwarengesch., Nowogrodzkastr. 1 — 938 45
**Bogdanoff, Bazyli,** Leit. d. Sägewerke d. Forstinspektion, Zwierzyniec, Niemcewiczstr. 9 — 903 96
**Bogdanowicz, Jan,** Dr. med., Kinderarzt, Chocimskastr. 55 — 883 01
**Bogdanowicz, Józef,** Dorfstr. 17 — 940 94
**Bogdanowicz, M.,** Ing., Invalidenstr. 27 + — 12 73 16
**Bogdanowicz, Stanisława,** Koszykowastr. 47 — 932 56
**Bogdańska, Henryka,** Hebamme, Feldscherin, Nowogrodzkastr. 25 — 809 37
**Bogdańska, Józefa,** Targowastr. 78 — 10 15 03
**Bogdański, Julian,** Kruczastr. 10 — 853 93
**Bogdański, Stanisław,** Kfm., Krakowskaallee 22 — 733 71
**Bogdański, Stanisław,** Verk. elektr. Art., 6 Sierpieństr. 30 — 809 17
**Bogdański, Tomasz,** Beamter, Śniadeckichstr. 16 — 735 99
**Bogdaszewski, Bogumił,** Spitalstr. 4 — 325 89
**Bogomołow, B.,** Essw.-Gesch., Łazienkowskastr. 22 — 936 79
**Bogórska, Ludwika,** Noakowskistr. 18 — 926 95
**Bogowolska, Janina,** Bindfaden u. Papierverkauf, Hopfenstr. 24 — 588 12
**Bogowolska, Zofia,** Zahnarzt, Stomat. Röntgenist., Widokstr. 14 + — 672 22
**Bogowolska, Zofia,** Zahnarzt, Złotastr. 44 — 698 84
**Bogucey, Janina u. Andrzej,** Marienstadtstr. 20 — 266 12
**Boguchwała,** Porzellanfbr., Ing. Stanisław, Syska, Kredytowastr. 6 + — 260 60
**Bogucka,** Marschallstr. 18 — 812 39
**Bogucka, Helena,** Blumenstr. 4 — 201 69
**Bogucki, Aleksander,** Wspólnastr. 34 — 914 34
**Bogucki, F., H. u. Co.,** GmbH, Druckerei, Hożastr. 55 + — 722 05
**Bogucki, Mieczysław,** Czackistr. 15/17 — 685 03
**Bogucki, Wacław,** Gemüsegärtnerei, Ks.-Janusz-Str. 11 — 291 55
**Bogucki, Władisław,** Bednarskastr. 24 — 659 03
**Bogucki, Zenon,** Büro f. elektr. Anl., Złotastr. 63 — 504 71
**Bogusiewicz, Edward,** Feldscher, 6 Sierpieństr. 24 — 992 95
**Bogusławska, Irena,** Textil u. Galanteriegesch., Ostendstr. 336 — 10 32 28





**Bogusławska, Katarzyna,** Mochnackistr. 17 — 828 62
**Bogusławska, Maria,** Dr. med., Augenarzt, Blumenstr. 4 + — 590 89
**Bogusławski, Antoni u. Co,** Techn. Art., Zielnastr. 15 — 296 87
**Bogusławski, Czesław,** Dr. med., Hożastr. 64 — 942 42
**Bogusławski, Lucjan,** Industrieller, Neue Welt 7 — 826 93
**Bogusławski, Michał,** De Ha Pe, Handels u. Industriehaus, Bahnhofstr. 18 — 253 89
+ — 597 86
Salzstr. 8 — 904 84
**Bogusławski, Michał,** Wein u. Kolonialhdlg., Eisgrubenstr. 53 — 241 07
**Bogusławski, Michał,** Weinhdl. und Kolonialw., Hożastr. 25 — 849 15
**Bogusławski, Stanisław,** Schneiderwerkst., Nowogrodzkastr. 24 — 709 74
**Bogusławski, Stanisław, Robert,** Filtrowastr. 63 — 980 45
**Bogusławski, Stefan,** Oefen- u. Küchenbauten, Śniadeckichstr. 3 — 843 65
**Bogusławski, Tadeusz,** Künstlerische Werkst. f. Kautschuk u. Metallstempel, Druckerei, Honigstr. 9 — 634 36
**Bogusz, Adam,** Litzmannstadt Str. 16 — 226 33
**Bogusz, Adolf,** Konditoreiw. u. Waffelfbr., Litzmannstadt Str. 40 — 289 92
**Bogusz, Bronisław,** Młynarskastr. 7 — 351 10
**Boguszewicz, Stanisław,** Inh. d. F. Omnis, Koszykowastr. 5 — 879 13
**Boguszewski, Adam,** Okragstr. 2 — 731 09
**Boguszewski, Antoni,** Lackierer und Schilderwerkst., Eisgrubenstr. 5 — 538 24
**Boguszewski, J.,** Obstimport und Grossverteilung, Przechodniastr. 4 — 592 77
**Boguszewski, Jan,** Essw.-Gesch., Ks.-Skargi-Str. 41 — 10 41 04
**Boguszewski, Józef,** Feuerwehrinsp., Złotastr. 65a — 287 43
**Boguszewski, Lucjan,** Eisgrubenstr. 8 — 539 78
**Boguszewski, Piotr,** Hrubieszowskastr. 7 — 510 76
**Boguszewski, Sergiusz,** Dr. med., Chir., Służewskastr. 7 — 953 91
**Boguszewski, Stanisław,** Dr. med., Szusterstr. 16 — 409 84
**Boguszewski, Tadeusz,** Teestube, Güterstr. 10 — 324 64
**Boguta, Eleonora,** Heizmaterialien, Kreuzstr. 19 — 676 15
**Bohdanowicz, Franciszek,** Dr. med., Stomatologie, Königstr. 35 + — 348 35
**Bohdanowicz, Julian,** Dir. d. Städt. Kunstgewerbe Schule, Koszykowastr. 32 — 833 93
**Bohdanowicz, Maria,** Wspólnastr. 40 — 815 01
**Bohdanowicz, Mieczysław,** Bahnhofstr. 45 + — 873 45
**Bohm, Ferd. u. Co u. Gleba,** Vereinigte Zichorien-Fabrik, Leslau (Włocławek), AG, Vertr. in Warschau, 3 Maiallee 2 — 686 90
**Bohn, Franciszek,** Kunstindustrie, Werkst., Bildnerei u. Stuckateur, Bildhauerei u. Marmorbearbtg., Filtrowastr. 83 — 811 03
**Bohn, Helmut,** Dr., Donauländische Treuh. u. Organisationsges. mbH, Wirtschaftsprüfungsges., Dorfstr. 16 + — 879 64
**Bohner, elektr.-Progress-,** J. Józefowski, Mokotowskastr. 31 + — 855 23
**Bohomolec, Aleksander,** Dipl.-Ing., Nordsüdallee 221 — 878 65
**Bohte, Robert,** Kopernikstr. 3 — 610 46
**Bohuszewicz, Maria,** Kürschner., Sienkiewiczstr. 12 — 587 16
**Bohuszewicz, Mieczysław,** Ing., Marschallstr. 12 — 891 42
**Bohuszewiczowa, Julia,** Mochnackistr. 17 — 924 51
**Boissy d'Anglas Porazińska, hr. Zofia,** Koziastr. 5 — 308 82
**Bojakowska, Zofia,** Natolińskastr. 7 — 838 68
**Bojanczyk, Michał,** Filtrowastr. 73 — 735 65
**Bojanowicz, Kazimierz,** Dr. f. innere Krankh., Oleandrystr. 6 — 741 66
**Bojanowska, Anna,** Seifenw., Kamionkowskastr. 39 — 10 52 95
**Bojanowski, Zbigniew,** Chocimskastr. 15 — 421 78
**Bojarczuk, Leonid,** Jurist, Widokstr. 19 — 641 64
**Bojarowski, Mirosław, Mikołaj,** Ing., Asfaltowastr. 11 — 438 99

**Bojarscy Czarnota, Stefan u. Marta,** Dr. Dr. med., Ordenstr. 20 + — 222 71
**Bojarska, Felicja,** Działdowskastr. 18 — 350 58
**Bojarska, Kodejszko, Helena,** Zahnarzt, Żulińskistr. 6 + — 820 76
**Bojarska, Maria,** Buchhalterin, Bednarskastr. 23 — 507 10
**Bojarski, Ludwik,** Feldscher, Marschallstr. 47 — 807 81
**Bojarski, Piotr,** Hafenstr. 131 — 825 64
**Bojarski, Roman,** s. Czarnota Bojarski Roman, Marschallstr. 17 + — 867 29
**Bojarski, Sławomir,** Bakelitart., Żurawiastr. 33 — 886 76
**Bojarski-Czarnota, Tadeusz,** Czerwony-Krzyż-Str. 15 — 299 10
**Bojarski, Wincenty,** Żulińskistr. 7 — 937 04
**Bojemski, Aleksander,** Ing. Arch., Rakowieckastr. 39a — 436 55
**Bojko, Dominika,** Hebamme, Hożnastr. 7 — 890 21
**Bok, Marian,** Schneiderwerkst., Koszykowastr. 28 — 881 45
**Bokalska, Barbara,** Marschallstr. 25 — 977 59
**Bokalska, Janina,** 6 Sierpieństr. 58 — 997 05
**Bokalska, Stefania,** Nordsüdallee 245 — 995 48
**Bokitko, Jadwiga,** Złotastr. 62 — 601 38
**Boksz, Bogusz, Juliusz,** Vers.-Insp., Przemysłowastr. 12 — 929 70
**Boksza, Aleksander,** Rechtsanw., Nowogrodzkastr. 7 — 921 05
**Bokszczanin, Włodzimierz,** Wilczastr. 68 — 899 05
**Boku, S.,** Generalkonsul v. Mandżukuo, Koszykowastr. 22 — 882 38
**Bolajer, Wacław,** Wilczastr. 54a — 867 54
**Bolechowska, Aleksandra,** Nordsüdallee 212 — 859 00
**Bolechowska, Helena,** Koszykowastr. 79a + — 882 61
**Bolechowska, Izabella,** Pius-XI-Str. 45 — 922 40
**Bolechowski, Feliks,** Arzt, Okragstr. 3c — 745 82
**Bolejko, Bolesław,** Obstkommissionsgesch., An d. Markthalle 13 — 687 64
**Bolesławski, Jan,** Fabrikniederl. v. Zwieback u. Pfefferkuchen, Marschallstr. 119 — 232 73
**Bolesławski, Jan,** Kamionkowskastr. 54 — 10 44 86
**Bolesta, Halina,** Grajewskastr. 9 — 10 38 95
**Bolesta, Stanisław,** Café-Bar, Honigstr. 21 + — 315 38
**Bollenbach, Heinrich,** Sonnenstr. 40 — 877 28
**Bollmann, Ludwik,** Ing., Schwachstromapparatefbr., Skolimowskastr. 5 — 440 27
**Bolto,** Betonvorsätze, Nowogrodzkastr. 34 + — 991 33
**Bomas, Piotr,** Verkehrsing., Krechowieckastr. 5 — 12 75 40
**Bombka, Piotr,** elektromech. Werkst., Grenzstr. 13 — 644 18
**Bombonierka,** GmbH, Marschallstr. 56 — 708 92
**Bomowicz, M.,** Chemieing., Smoczastr. 7 — 11 08 15
**Bonatowska-Gierasimow, Natalia,** Waszyngtonal. 24 — 10 20 23
**Bonchet, Aleksander,** Targowastr. 36 — 10 23 88
**Bończa-Janusz, Danuta,** Feldherrnallee 24a — 407 78
**Bończa, Janusz, Zb.,** Dipl. Ing., Konzessioniertes Büro f. elektr. Einrichtungen, Gen. Vertr. d. Fa Himmelwerk, AG, Tübingen, Blumenstr. 7 + — 285 95
Wohnung, Nordsüdallee 130 + — 454 29
**Bończak, Z.,** Drogerie u. Parfümerie, Ordenstr. 5 — 970 72
**Bondarski, K.,** Drahtnetz u. Drahtzaunfbr., Elektoralnastr. 20 — 615 39
**Bondaruk, Anastazja,** Marschallstr. 25 — 719 71
**Bonder, Stanisław,** Schlosser, Eisgrubenstr. 15 — 311 64
**Bonder, Stanisław,** Tischlerwerkst., Litzmannstadt Str. 50 — 631 54
**Bondorowski, Włodzimierz,** Tamkastr. 14 — 261 10
**Bondy, Bolesław,** Hożastr. 45 — 933 24
**Bondy, Filip,** Rechtsanwalt, Hożastr. 39 — 885 63
**Bondy, Zdzisław,** Konditorei, Targowastr. 32 — 10 19 99
**Bong, Artur,** Kfm., Vertr., Stalowastr. 3 — 10 60 81

**Boniecka, Maria,** Szopenstr. 1 — 842 37
**Boniecki, Leon,** Poznańskastr. 22 — 818 18
**Boniecki, Stefan,** Ing., Górskistr. 4 — 237 74
**Boniecki, Zygmunt,** Industrieller, Idźkowskistr. 4 — 733 65
**Bońkowska, Danuta,** Gasthaus, 11 Listopadstr. 62 — 10 54 04
**Bońkowska, Lidia,** Słowackistr. 1b — 12 79 71
**Bonneberger, Herbert,** Handelshaus. Kreuzstr. 23 + — 650 01
— 658 00
nach Geschäftsschluss + — 691 18
**Bonneberger, Wanda,** Topielstr. 23 + — 691 18
**Bontemps, Janina,** Blumenstr. 4 — 679 88
**B. O. R.,** Bauhandelsuntern., Hopfenstr. 36 + — 689 28
**Borajkiewicz, Antonina,** Esswarengeschäft, Złotastr. 71 — 543 97
**Borajkiewicz, Jan,** Wein, Spirituosen u. Kolonialwaren, Bahnhofstr. 7 — 976 26
**Boral, Henryk,** Dr. Arzt u. **Anna, I voto Wolffowa,** Zgodastr. 12 + — 680 62
**Borasiewicz, Marian,** Złotastr. 32 — 683 26
**Boratyński, Jan,** Schneider, Kruczastr. 10 — 898 51
**Borawski, Czesław,** Dr., Bagatelastr. 14 — 921 11
**Borawski, Roman,** Złotastr. 3 — 583 90
**Borawski, Władysław,** Ing. Arch., Noakowskistr. 12 — 835 26
**Borchardt, Hilary,** Arzt, Jonifizierendes Inhalatorium, Marschallstr. 66 — 943 33
**Borczyk, Stanisław,** Beamter, Filtrowastr. 68 — 706 14
**Borejsza, Wincenty,** Apotheker, Obożnastr. 8 — 533 89
**Borensztädt, Wł. u. Co,** Kesselfbr. u. Sanitäre Anlagen, Prądzyńskistr. 6 — 582 27
**Borensztein, Aron,** Glinianastr. 4 — 11 95 78
**Borensztejn, Henryk,** Querstr. 15 — 245 73
**Borensztejn, Jankiel,** Kolonialw., Milastr. 44 — 11 26 58
**Borensztejn, Lejba,** Obsthdl., Nowolipkistr. 51a — 11 68 78
**Borer, Stanisława,** Mokotowskastr. 20 — 862 76
**Boretti, Antoni,** Ing., Raszyńskastr. 19 — 915 78
**Borey, Anna,** Sängerin, Skolimowskastr. 3 — 432 59
**Boreyko, Wiktoria,** Koszykowastr. 48 — 748 61
**Borisch, Emilia,** Hojatastr. 50 — 12 84 00
**Borisch, Stefan,** Feldherrnallee 138a — 450 90
**Borken, Hagen, Danuta,** Wspólnastr. 26 — 819 99
**Borken-Hagen, Edward,** Łuckastr. 4 — 668 62
**Borkiewicz, Emilia u. Józef,** Marschallstr. 55 — 989 12
**Borkiewicz, Eugeniusz,** Kfm., Bagatelastr. 14 — 992 20
**Borkiewicz, L.,** 3 Maiallee 2 — 247 01
**Borkiewicz, Stanisław,** 3 Maiallee 5 — 931 00
**Borkiewicz, Stanisław u. Co,** Poln. Fabrik Chemischer Erzeugnisse, Wilnaer Str. 118
Direktion — 10 42 35
Verkaufsbüro u. Hauptlager — 10 01 03
Buchhaltung u. Dachpappenverkauf — 10 19 70
**Borkowscy, Gebr.,** Elektrotechn. Werke, AG, Ostendstr. 306, 308
Vertrieb u. Lager — 10 03 47
Einkauf — 10 12 78
Fabrik, Fabrikleiter — 10 12 44
Buchhaltung, Direktion — 10 02 27
Laden I, Bahnhofstr. 6 — 684 66
Laden II, Marschallstr. 129 — 310 50
Elektromed. Abt., Büro, Ordenstr. 12 — 942 98
**Borkowscy, Helena u. Jerzy,** Przybyszewskistr. 36 — 12 68 11
**Borkowska, Alfreda,** Wspólnastr. 7 — 709 82
**Borkowska, Bronisława,** Wojsko Polskie Allee 29 — 12 69 01
**Borkowska, Eufrozyna,** Wileńskastr. 65 — 10 36 92
**Borkowska, Helena,** Wilczastr. 69 — 914 13
**Borkowska Zajączkowska, Irena,** Zahnarzt, Eisgrubenstr. 66 + — 658 56
**Borkowska, Janina,** Lehrerin, Lwowskastr. 4 — 893 18
**Borkowska, Joanna,** Wspólnastr. 7 — 957 33
**Borkowska, Ludwika,** Pierackistr. 1 — 677 69
**Borkowska, Maria,** Hożastr. 70 — 996 76
**Borkowska, Wacława,** Opoczyńskastr. 5 — 446 90
**Borkowski, Aleksander,** Elektrotechn., Honigstr. 11 — 222 26

**Borkowski, Aleksander,** Czerwony-Krzyż-Str. 13 328 84
**Borkowski, Bogumił,** Dorfstr. 3 957 15
**Borkowski, Bolesław,** Heizmaterialienlager, Güterstr. 13 517 23
Złotastr. 81 637 13
Wohnung, Złotastr. 76 296 35
**Borkowski, Eugeniusz,** Tabakgesch., Rozbratstr. 24 857 77
**Borkowski, Eustachiusz,** Brillenfbr., Przejazdstr. 3 11 65 12
**Borkowski, Feliks,** Frisiersalon, Feldherrnallee 95 419 74
**Borkowski, Feliks, A.,** Buchhalter, Długastr. 31 11 72 59
**Borkowski, Ferdynand,** Moniuszkostr. 6 258 30
**Borkowski, Henryk,** Kfm., Leihanstalt f. Restaurationseinrichtungen, Empfangssäle, N. Welt 42 254 85
**Borkowski, Henryk,** Kunstwattelager, Verbandstoffe u. Zahners. Art., Eisgrubenstr. 66 + 658 56
**Borkowski, Izaak,** Dr., Pawiastr. 4 11 27 59
**Borkowski, Jan,** Moniuszkostr. 6 634 82
**Borkowski, Jan,** Baumstr., Francuskastr. 3a 10 51 52
**Borkowski, Jerzy, Tadeusz,** Moniuszkostr. 6 347 46
**Borkowski, Józef,** Restaur., Nowa Dziekanka, Krakauer Str. 56 + 501 48
**Borkowski, K., Kleiber, A.,** Bauing. Unter., Marienstadtstr. 9 + 306 59
**Borkowski, Michał,** Hafenstr. 202 948 78
**Borkowski, Mikołaj,** Kaffee u. Teevertrieb, Kreuzstr. 19 343 10
**Borkowski, Piotr,** Schneiderei, Żurawiastr. 17 894 90
**Borkowski, Stanisław,** Karosseriebau, Książęcastr. 19 982 85
**Borkowski, Stanisław,** Transportbüro, Madalińskistr. 42 442 78
**Borkowski, Stanisław, Zbigniew,** Ordenstr. 12 886 39
**Borkowski, Stefan,** Wspólnastr. 52 921 90 812 77
**Borkowski, Tadeusz,** Bauunternehmen, Baumstr., Hożastr. 57 + 864 21
**Borkowski, Tadeusz,** Lieferung v. Sond- u. Kies, Kobielskastr. 16 10 19 01
**Borkowski, Tomasz,** Frisiersalon, Marschallstr. 50 882 98
**Borkowski, Wacław,** Kapucyńskastr. 3 646 19
**Borkowski, Wacław,** Rechtsanwalt, Długastr. 31 11 65 48
**Borkowski, Witold,** Dr. med., Haut u. Geschlechtskrkh., Marschallstr. 79 898 20
**Borkowski, Zygmunt,** Ing. Chem., Nabielakstr. 16 957 78
**Borman, Franciszka,** Górskistr. 3 596 24
**Borman, R.,** Zahnarzt, Pawiastr. 38 11 99 23
**Bornan, Wacław u. Maria,** Żurawiastr. 26 934 61
**Bormann, Szwede u. Co.,** AG, Mech.-Werke, Verw., Wilczastr. 1 820 71
**Born, Artur,** Jaworzyńskastr. 9 744 97
**Bornakowa, Dorota,** Beamtin, Mokotowskastr. 3 732 77
**Bornholtz, Józefu,** Wspólnastr. 73 941 73
**Bornsztajn, M.,** Dr. med., Nerven u. Geisteskrkh., Elektoralnastr. 1 660 45
**Borodin, Karol,** Dorfstr. 16 894 22
**Borodzicz, Leon u. Co.,** GmbH, Ingenieurbauunternehmen, Potockastr. 5 12 52 10
**Boroński, Karol,** Wileńskastr. 13 10 25 79
**Boros, Roratowski, Stefan,** Schleiferei, Messer u. Frisörbetriebs-Art., Eisgrubenstr. 21 262 58
**Borowetz, Taras,** Industrieller, Złotastr. 29 216 39
**Borowiak, Józef,** Ing., Nobelstr. 11 10 01 08
**Borowiak, Leokadia,** Radomer Str. 81 723 74
**Borowicz, Jan,** Kfm., Wilanowskastr. 14 + 704 31
**Borowicz, Marian,** Hożastr. 22 805 60
**Borowicz, Marian,** Zahnarzt. 6 Sierpieństr. 7 806 93
**Borowicz, Paweł,** Niemcewiczstr. 9 702 12
**Borowicz, Anna,** Wein-, Spirit.- u. Kolonialgesch., Przemysłowastr. 36 857 11
**Borowicz, Jan,** Ing. Mech., Kopińskastr. 24 828 52

**Borowik, A. u. Sohn,** Baumaterialien, Büro, Srebrnastr. 4 253 00
Lager 605 12
Wohn. Komm. K. v. Raubal, Podwalestr. 5 + 238 42
**Borowiński, Bolesław,** Feldscher d. St. Łazarushospital, Hożastr. 38 952 77
**Borowska, Aleksandra,** Mgr. phil., Weichselstr. 6 12 60 02
**Borowska, Maria,** Sulkiewiczstr. 10 720 10
**Borowska, Michalina,** Śniadeckichstr. 12 881 83
**Borowska, Władysława,** Konditorei. Ostendstr. 108 10 12 07
**Borowski, Antoni,** Vertr., Verkaufsbüro, Lgr., Hopfenstr. 25 241 98
**Borowski, Henryk,** Privatbeamter, Wilczastr. 62 718 00
**Borowski, Józef,** Kfm., Polnastr. 22 821 82
**Borowski, Józef,** Verkauf v. Eisen-, Metall- u. Küchenw., Torplatz 2 208 04
**Borowski, Konrad,** Śniadeckichstr. 12 922 17
**Borowski, Leon,** Siegesstr. 9a 932 30
**Borowski, Leopold,** Teehaus, Bahnhofstr. 49 898 94
**Borowski, Lucjan, Maria,** Nowogrodzkastr. 5 811 41
**Borowski, Mieczysław,** Beamter, Ząbkowskastr. 33 10 63 35
**Borowski, Stanisław,** Kürschnerei, Nowogrodzkastr. 14 712 96
**Borowski, Stanisław,** Heizmaterial-lager, Dobrastr. 4/6 332 87
**Borowski, Stanisław,** Filtrowastr. 73 941 76
**Borowski, Stefan,** Żulińskistr. 4 902 62
**Borowski, Tadeusz,** Alter Markt 20 695 12
**Borowski, W., Inh.** Nasierowski, I., Apotheke, Bahnhofstr. 59 + 979 43
**Borowski, Wacław,** Drogerie, Radomer Str. 29 730 38
**Borowski, Witold,** Richter, Krzyckistr. 11 854 21
**Borowski, Zygmunt,** Schneiderwerkst., Wspólnastr. 16 989 62
**Bors,** Elektr. Anstalten, GmbH, Bau u. Reparatur v. Motoren, Stromverteiler u. Transformatoren, Bahnhofstr. 79 + 805 56
**Borsch, Stefan,** Wiktorskastr. 12 435 19
**Borschowa, Leokadia,** Francuskastr. 48 10 33 34
**Borsuk, Benedykt u. Co,** Frisiersalon, Kruczastr. 19 808 94
**Borsuk, Karol,** Filtrowastr. 63 886 16
**Borsuk, Waleria,** Papierhandlung, Wspólnastr. 4 826 37
**Borszewska, Zofia,** Polnastr. 52 817 52
**Bortnowska, Stefania,** Złotastr. 35 243 10
**Bortnowski, Daszkiewicz, Bohdan,** Dipl. u. vereidigter Vermessungsing., 6 Sierpieństr. 28 + 742 44
**Bortnowski, Gustaw,** Boduenstr. 2 527 10
**Boruciński, Henryk,** Seifengeschäft, Podwalestr. 3 544 27
**Boruciński, Michał,** Kunstmaler, Długastr. 28 11 60 65
**Borucki, C., J.,** fr. Inh. A. Zengteler, Gummi- u. Sportart., Marschallstr. 79 706 80
**Borucki, Ignacy, Jerzy,** Kopińskastr. 24 809 28
**Borucki, Stefan,** Marschallstr. 15 887 24
**Boruńscy, Antonina u. Tomasz,** Inflanckastr. 1 11 65 88
**Borusiewicz, Franciszek,** Dr. Chirurg, Stomatologe, Lwowskastr. 5 933 17
**Boruszewski, Jan,** Bäckerei, Litzmannstadt Str. 129 + 661 30
**Boruszewski, Władysław,** Bäckerei. Włochy, Kochanowskistr. 5 268 58
**Borychowska, Leokadia,** Königstr. 7 247 68
**Borychowska, Leokadia,** Nowogrodzkastr. 28 983 80
**Borychowski, Jan,** chem. Fbr., Neue Welt 16 309 32
**Borychowski, Zygmunt,** Seifenhdl., Dobrastr. 51 200 89
**Borysiewicz, Jan,** Dr., Lekarskastr. 15 704 47
**Borysowicz, Jan,** Mech. f. Büromasch., Kapucyńskastr. 19 220 46
**Borzakowska, J., W.,** Koszykowastr. 45 729 01
**Borzęcka, Halina,** Zuckerwarenverk., Krakauer Str. 5 610 50
**Borzęcka, Maria,** Siennastr. 84 659 57
**Borzęcki, Adam,** Dipl. Kfm., Wilczastr. 79 827 94
**Borzęcki, Lech,** Częstochowskastr. 42 978 71
**Borzęcki, Tadeusz,** Dr. med., Arzt, Marschallstr. 48 851 41

**Borzętowicz, Maria u. Zbigniew,** Ing., Wspólnastr. 58 932 58
**Borzym, Wacław,** Wabo, Schrauben-Hülsen- u. Zubehörfbr., Dir. u. Büro, Gerichtstr. 92 + 11 72 74
**Borzym, Wacław,** Gerichtstr. 92 11 52 33
**Borzym, Wacław,** Nowogrodzkastr. 14 987 13
**Borzymowski, Adolf,** Technoling., Vers. Insp., Hafenstr. 204 909 77
**Borzymowski, Stefan,** Fleisch Verteilungsst., Dzikastr. 5 11 66 62
**Bosacki, Zbigniew,** Mianowskistr. 24 709 50
**Bosch, R., A.G.** in Stuttgart s. Be Te Ha Sammelnr. + 757 20
**Bosfor,** Türkische Konditorei, Inh. Mustafa, Pirim, Neue Welt 37 239 68
Tamkastr. 34 325 77
**Bosiacki, Bogusław,** Ing., Dobrastr. 59 327 05
**Bosz,** Damenschneiderei, Czackistr. 8 631 02
**Botfiński, Wacław,** Teletechn., Zakopiańskastr. 2 10 10 13
**Botschaft Italienische,** Verwaltung d. Gebäudes. Dąbrowskipl. 6 525 11
**Botschaft, Russische,** Poznańskastr. 15 + 967 72
**Botschaft Spanische,** Berlin. Vertr. d. spanischen Interessen Warschau, Myśliwieckastr. 14 747 12
**Botta, Jan,** Elektr. Apparatefbr., Barokowastr. 4 11 41 80
**Boudelle, Bronisława,** Obsthdlg., Młynarskastr. 11 598 26
**Boufal, Aleksander,** Stykastr. 11 10 21 74
**Bougoukhelian, Ardaches,** Schuhladen, Marschallstr. 71 882 25
Marschallstr. 139 209 58
**Bourbon de X. Siciles, Antoni,** Verw. d. Häuser d. Fürsten, Königstr. 9 318 43
**Bowbelski, Adam,** Reklamegraphiker, Radomer Str. 41 811 09
**Boy, Eugenia,** Sportart., Żurawiastr. 4a 905 54
**Boyar & Co.,** Handelshaus, Krakauer Str. 9 341 62
**Boyar & Co.,** Handelshaus, Vertretungen, Krakauer Str. 9 542 22
**Boyé, Kokczyński u. Co.,** Techn. Büro, Vertrieb techn. Artikel, Wilczastr. 61 735 05
**Boye, Helena,** Bukowińskastr. 30 419 45
**Boye, Henryk,** Mehl- u. Kolonialwaren, Ordenstr. 7 955 83
**Boye, J., Ing. u. Co.,** GmbH. Elektrotechn. Werkst., Eisgrubenstr. 19 698 86
**Boye, Zygmunt,** Barbarastr. 9 839 27
**Bożedaj, Stefan,** Baumstr., Hożastr. 5 846 11
**Bożedaj, Władysław u. Mieczysław,** Kazimierzplatz 7 519 71
**Bożejewicz, Alicja,** Słupeckastr. 7 958 04
**Bożentowicz, Wacław,** Rechtsanw., Nowogrodzkastr. 22 983 66
**Bożentowicz, Wacław,** Rechtsanw., Próżnastr. 8 280 50
**Bożyk, Gregor,** Kfm., Hopfenstr. 25 584 27
**Bracka 2,** Gaststätte, Padlewska, Janina u. Co., Ordenstr. 2 + 702 44
**Brage, Gebr. Ginzburg,** Gummiwarenfbr., Stalowastr. 9 10 10 82
**Brajerski, Teodor,** Buchhalter, Belgijskastr. 5 424 08
**Brajtman, M.,** Pflegerin, Lubeckistr. 3 11 97 34
**Brajtsztein, Marysia,** Kfm., Gerichtstr. 77 11 23 88
**Bralewski, Mieczysław,** Koszykowastr. 28 953 19
**Brameneo, Warschauer Nudelfbr.,** Inh. Johannes, Turek, Litzmannstadt Str. 60 659 84
**Bramorski, Kazimierz,** Ing., Śniadeckichstr. 9 703 39
**Brand, Heinrich,** GmbH, Krakau, Vertr., Wilczastr. 57 + 810 51
**Brand, Jakub,** Dr. Rentgenolog, Nowolipiestr. 13 11 27 28
**Brandeburscy, Stefania u. Michał,** Szusterstr. 38 445 00
**Brandel, Lejb,** Mechan. Bäckerei, Nowolipkistr. 57 11 01 18
**Brandel, Tadeusz,** Feldherrnal. 132a 459 43
**Brandt, Eugenia,** Beamtin, Żytniastr. 40 206 62
**Brandt, Kazimierz, Stefan,** Ing., Wrzesińskastr. 14 10 36 16





**Branicki hr., Adam,** Guts- u. Interessenhauptverw., Parzellierungs-Abt., Smolnastr. 40 232 48
Rechtsabt. 255 33
Leitung 276 53
**Branicki, Józef,** Neue Auffahrt 4 217 85
**Branicki, Władysław,** Rechtsanwalt, Hopfenstr. 10 536 01
**Braniec, Stefan,** Przyrynekstr. 10 11 71 91
**Brauny, Franciszek,** Rakowieckastr. 6 406 25
**Brunny, Paweł,** Ing., Gimnastycznastr. 3 443 23
**Branowska, Stefania,** Spiskastr. 2 278 89
**Bransbourg, Marius,** Poststr. 9 233 24
**Brasse, AL., Dr.,** Narbuttstr. 9 434 30
**Brasse, Władysława,** Druckerei, Miedzianastr. 8 319 44
**Bratecki, Leon,** Noakowskistr. 12 740 18
**Bratkowscy, Stefan u. Julia,** Górnośląskastr. 18 + 906 83
**Bratkowski, Czesław,** Ostendstr. 128 10 36 06
**Bratkowski, Edmund,** Dr. med., Noakowskistr. 12 896 24
**Bratkowski, Stefan,** Górnośląskastr. 18 944 96
**Brauer, Oswald,** Senatorenstr. 10 276 86
**Braula, Józef,** Frisiersalon, Börsenstr. 8 694 18
**Braulińska, Eleonora,** Nowogrodzkastr. 18 977 55
**Braumanowa, Jadwiga,** Madalińskistr. 71 446 68
**Braun, Czesław,** Vereid. Landmesser, Wilczastr. 45 822 01
**Braun, Edmund,** Dir. d. Fa Tudor, AG, Złotastr. 35 + 596 11
**Braun, Hedwig,** Kaffeehaus Trocadero, Pierackistr. 3/5 232 72
**Braun, Henryk,** Maler, Litzmannstadt Str. 54 316 98
**Braun, Henryk,** Baumaterialien, Güterstr. 18 607 15
**Braun, Jan,** Tierarzt, Lubomelskastr. 17 12 52 97
**Braun, Józef,** Mechan. Schlosserwerkstatt, Łuckastr. 38 526 81
**Braun, Maria,** Nowogrodzkastr. 43 811 39
**Braun, Rifka,** Lebensmittel, Ogrodowastr. 10 11 25 29
**Braun, Rudolf,** Bahnhofstr. 43 976 03
**Braun, Ryszard,** Dr. f. innere Krankheiten, Wspólnastr. 51 837 31
**Braun, Stefania,** Damenschneiderin, Marschallstr. 58 845 80
**Bray, Jerzy,** Handelsmann, Waleczynychstr. 38 10 58 52
**Breda, Władysław,** Hipotecznastr. 5 503 51
**Bredschneider, Witold, Bruno,** Filmproduzent, Złotastr. 73 538 68
**Bregman, E. L.,** Dr., Arzt. Siennastr. 21 644 43
**Brehm,** Landgerichtsdir., Leit. d. Abt. Justiz b. Distriktschef Warschau, Dorfstr. 12 746 77
**Breite, Halina,** Eisgrubenstr. 4 689 32
**Breitenwald, Zygmunt,** Wilczastr. 47/49 824 48
**Breitkopf, Józef,** Nachfl., techn. Büro u. Lager techn. Art., Büro, Bahnhofstr. 16 299 66
Verkauf u. Lager 601 56
**Breitkopf, Zdzisław,** Dipl. Ing., Szusterstr. 53 438 08
**Breitling, Michał,** Esswarengesch., Hafenstr. 225 987 46
**Breitung, Postrat, Dipl. Ing., Leit. d. Hauptwerkst. f. Postkraftwagen,** Ratuszowastr. 11 + 10 62 94
Wohn., Ratuszowastr. 7/9 + 10 02 89
**Brejt, Feliks,** Francuskastr. 27 10 19 76
**Bren, Jaym,** Sienkiewiczstr. 4 505 98
**Brendel, Mieczysław,** Installationsbüro, Kanalisation, Wasserleit., Zentralheizung, Feldherrnall. 132 459 68
**Brendel, Wanda,** Wein- Branntwein, u. Lebensmittel, Hafenstr. 112 902 97
**Brenert, Bronisław,** Bednarskastr. 6 589 36
**Brenneisen, Alfred,** Ing., Śniadeckichstr. 20 + 809 50
**Brennejsen, Leopold,** Dr. med., Sulkowskistr. 43 12 60 16
**Brenner, Teodor, Bronisław,** Vertrieb v. Schneider- u. Korsettwrkst. Bedarf, Marschallstr. 102 235 71

**Brennstoffversorgung d. nichtdeutsch. Bediensteten d. Ostbahn,** Teilbezirk Warschau-West, Srebrnastr. 9 614 55
**Breskin, Michał,** Siennastr. 59 267 71
**Breslaw, M., A.,** Pokornastr. 6 11 04 07
**Bretsch, Stanisław,** Gerichtstr. 20 11 86 91
**Bretsznajder, Eugenia,** Juwelier u. Uhrladen, Marschallstr. 92 895 95
**Bretsznajder, Eugenia,** Poznańskastr. 13 924 42
**Bretsznajder, Stanisław,** Ing., Kaliskastr. 20 935 33
**Bretszneider, Karolina,** Hopfenstr. 106 612 96
**Breuer, Stanisław,** Senatorenstr. 17 + 323 74
**Brewda, Alina,** Dr. med., Frauenkrankheiten u. Geburtshilfe. Elektoralnastr. 32 + 255 55
**Brewda, Natalia,** Przebiegstr. 1 11 46 54
**Brewda, Zofia,** Zahnarzt, Elektoralnastr. 32 + 255 55
**Brewińska, Wanda,** Nordsüdallee 245 956 19
**Brewiński, Wiesław,** Zahnarzt, Mokotowskastr. 5 811 00
**Brewiński, Władysław,** Bäckermaschinen u. Werkzeugfbr., Grzybowskastr. 41a 678 73
**Breyer, Stefan,** Dr., Notar, Kapucyńskastr. 6 322 03
Wohn., Lwowskastr. 7 920 32
**Breymeyer, Oskar,** Feldherrnallee 1 832 32
**Breza - Kramarowa,** Tabakgesch., Krakauer Str. 13 316 51
**Breza, Achilles,** Suchastr. 5 722 88
**Breza, Krzysztof,** Graf, Gutsbesitzer u. Industr., Słowackistr. 25 12 74 49
**Breza, Tadeusz u. Zofia,** Słonecznastr. 50 433 86
**Bridgowy salon,** Gospoda pani domu, Bridgesalon d. Gaststätte d. Hausfrau, Kopernikstr. 18 + 230 93
**Briefmarkenhaus, A.** Pachoński, Jasnastr. 16 + 657 68
**Briege, PI,** Zagórnastr. 12 731 83
**Briesemeister, Henryk,** Kopernikstr. 28 638 20
**Briesemeister, Karol,** Inh. d. Schweizerkonditorei, Nowogrodzkastr. 4 935 57
**Briesemeister, Leon,** Florastr. 9 844 80
**Briesemeister, Leopold,** Inh. d. Buchleihanstalt, Pierackistr. 15 211 85
**Briesemeister, Stanisław,** Marschallstr. 94 937 45
**Bringajzen, Regina,** Elektrycznastr. 1 637 69
**Brinkier Tenenbaum, Lubow,** Bahnhofstr. 43 708 57
**Brocard u. Co,** Inh. Roman Osiak, Parfümerieerzeugnisse, Senatorenstr. 36 288 74
**Brochocka, Eugenia,** Mochnackistr. 21 977 70
**Brochocka, Zofia,** Natolińskastr. 13 965 48
**Brochocki, Tadeusz,** Agraring., Śniadeckichstr. 12 941 59
**Brociek, Janina,** Kopińskastr. 23 977 19
**Brocka, Zofia,** Podwalestr. 10 623 43
**Brocław, Szlama,** Lebensmittel, Querstr. 29 270 15
**Broczkowski, Roman,** Filtrowastr. 68 721 71
**Brodecki, Zbigniew.** Brausenfbr., Pańskastr. 44 309 82
**Brodel-Brodelkiewicz, Bolesław,** Schauspieler, Neue Welt 26 655 84
**Brodowski, Glebodar,** Kfm., Blumenstr 7 210 71
**Brodowski, Ryszard,** Möbelgesch., Torplatz 3 327 54
**Brodowski, Witold,** Konditorei, Złotastr. 59a 667 82
**Brodowski, Władysław,** Francuskastr. 27 10 38 06
**Brodowski, Władysław,** Dr. med., Czerwony-Krzyż-Str. 11 598 57
**Brodowska, Stefania,** Szusterstr. 34 427 66
**Brodziak, Jan, Czesław,** Madalińskistr. 42 424 42
**Brodziakowa, Maria, Róża,** Sulkowskistr. 4 12 79 77
**Brodzikowska, Zofia,** Konopczyńskistr. 5/7 680 00
**Brodzińska, Maria,** Versicherungsagentin, Nowogrodzkastr. 43 991 65
**Brodzińska, Wanda,** Hausverw. F. Drago, Nordsüdallee 130 423 27
**Brodziński, Leopold,** Schriftsteller, Dobrastr. 22 322 21

**Brodziński, Mieczysław,** Marienstadtstr. 6 208 20
**Brodziński, Mirosław,** Dipl. Kfm., Mokotowskastr. 51/53 951 88
**Bróg, Maria,** Wspólnastr. 12 817 30
**Brogosz, Bolesław u. Kamionowski, Włodzimierz,** Schreib- u. Büround Papierwarenverkauf, Ks.-Skorupka-Str. 4 723 10
**Brokman, Henryk,** Dr., Dozent d. Warsch. Univ. J. P., Kinderarzt, Bahnhofstr. 21 709 98
**Brokmanowa, Wanda,** Walecznychstr. 14 10 61 86
**Bromberg, Adolf,** Pańskastr. 84 588 57
**Bromberger,** Papierfbr., AG, Niederlassung Warschau, Siegesstr. 18 934 69
**Bromberger Schleppschiffahrt AG Bromberg,** Johannes Ick, Danzig, Arbeitsgemeinschaft, Warschau, Handelshafen, Zamoyskistr. 2 + 10 63 58
**Bromirski, Ignacy,** Kraftwagentechniker, Kopernikstr. 16 669 32
**Bromirski, Wacław,** Akademickastr. 3 924 06
**Bromke Skupińska, Eugenia,** Zahnarzt, Brzeskastr. 6 10 24 41
**Bromke, Stefan,** Bauuntern., 6. Sierpieństr. 11 956 23
**Bronc, Leon,** Wein u. Kolonialw. Hdlg., Strzeleckastr. 29 10 27 97
**Bronet, Pola,** Zahnarzt, Nowolipkistr. 16 + 11 25 51
**Bronet, S.,** Franciszkańskastr. 6 12 14 38
**Broniak, Czesław,** Schneider, Natolińskastr. 5 817 42
**Broniarek, Czesława,** Ordonstr. 5 501 78
**Broniarek, Jan,** Forststr. 54 312 84
**Broniecka, Zofia,** Seifenwaren., Bolechstr. 6 619 54
**Broniewska, J. A.,** Okólnikstr. 11a + 655 59
**Broniewska-Zubrzycka, Maria,** Zahnarzt, Mokotowskastr. 51/53 + 833 44
**Broniewski, Kazimierz,** Dr. med., Asnykstr. 2 995 10
**Broniewski, Kazimierz,** Dreikreuzplatz 18 + 833 40
**Bronikowski, Grodzki u. Wasilewski,** AG, Landwirtschaftliche Maschinen
Verkauf, Bahnhofstr. 27 901 27
901 36
Werkstatt u. Lager, Walicówstr. 28 689 86
Maschinenteile, Walicówstr. 28 336 05
**Bronikowski, Konstanty,** Wiśniowastr. 57 451 17
**Bronikowski, Mieczysław,** Prof. d. Warsch. Techn. Hochschule, Akademickastr. 3 808 70
**Bronikowski, Tadeusz, Kujawskastr. 3** 428 11
**Bronisław,** Inh. Chyliński, Friseiersalon, Koszykowastr. 22 818 54
**Bronisław,** Inh. Jambor, Bronisław, Frisiersalon, Filtrowastr. 83 970 48
**Bronisława,** Inh. Sawukajtys, Ryszard, Frisiersalon, Żulińskistr. 11 938 15
**Bronowicki, Szymon,** Gaststätte, Hożastr. 52 934 99
**Bronowicki, Szymon,** Wein, Branntwein u. Kolonialw.-Hdlg., Sowiastr. 2 306 21
**Bronowicz, Zygmunt,** Dr., Frauenarzt, Honigstr. 11 207 61
**Bronowska, Celina,** Lwowskastr. 9 977 15
**Bronowski, W.,** Parfümerie, Galanterie u. Frisierbedarf, Börsenstr. 15/17 11 43 76
**Broński, Michał,** Siennastr. 76 333 50
**Brosch, Jan,** Weichselstr. 29 12 77 62
**Brose, Wilhelm,** Dr., Wirtschaftsrechtswahrer, Komm. Verwalter d. Drago, AG, Pierackistr. 17 + 538 11
**Broszkiewicz, I.,** Damenschneider, Kostüm- u. Pelzbesatznähanstalt, Złotastr. 37 501 22
**Broszkiewicz, Jan,** Gutsbesitzer, Pierackistr. 16a 325 12
**Broszkiewicz, Karol u. Söhne,** Bau- u. Remontebauunternehmen
Büro, Lwowskastr. 13 869 76
Lager, Radomer Str. 33 957 08
**Broszkiewiczowa, Maria,** Waszyngtonallee 20 10 26 14

**Broun u. Rowiński,** Strick-Wirkwarenfabriken, Stammbetrieb, Gerichtstr. 78 **Sammelnr.** + 554 20
Sekretariat 8
Treuhänder 98
Prokuristen 2
Bürochef 995
Intendantur, Ltr. d. Finanzabt. 95
Büro, Personalangelegenht. 6
Finanzabt., Liquidatur u. Kasse 7
Produktionsltg. 4
Kontrollabt. u. Fabrikationsbuchhltg. 3
Verkaufsniederlage 5
Magazin 97
Nähstube 991
Portier 96
Büro d. treuh. Verw. d. Fa Markiza 996
Büro d. treuh. Verw. d. Fa B., Silman u. Söhne + 11 01 13
+ 554 20
Verkaufsniederlage Broun u. Rowiński, Nalewkistr. 25 11 01 92
Gerichtstr. 78 + 554 20
Zweigbetrieb Berek, Ogrodowastr. 51 652 31
Gerichtstr. 78 + 554 20
Zweigbetrieb Tricot, Nowolipiestr. 80 11 05 16
Gerichtstr. 78 + 554 20
Zweigbetrieb Penczyna, Luckastr. 2 261 38
Gerichtstr. 78 + 554 20
**Browar Okocimski,** Okocimer-Brau, Vertr., Brausen- u. Limonadenfbr., Brylowskastr. 16/18 222 48
**Browicz, Jadwiga,** Kaniowskastr. 35 + 12 50 51
**Brożek, Jadwiga,** Lwowskastr. 1 722 10
**Brożyna, Maria,** Damenkonf., Jasnastr. 10 238 83
**Brudek, Andrzej,** Maurerarbeiten, Dzikastr. 34 12 15 59
**Brudnicki, Antoni,** Drogerie, Kruczastr. 34 851 14
**Brudnicki, K.,** Drogerie, Marschallstr. 74 828 28
**Brudzewski, Edmund,** Dipl. Ing., Bauunternehmen, Grottgerstr. 3 457 34
**Brudzińska, Władysława,** Zahnartz, Matejkostr. 7 902 39
**Brudziński, Bolesław,** Wilczastr. 20 885 44
**Brück, Bautruppführer,** Bodenstr. 1 214 02
**Brusendorff, Helena,** Privatbeamtin, Kapucyńskastr. 5 587 24
**Bruhn-Werke,** GmbH, Werk Warschau, Stepińskastr. 25 866 88
867 00
866 90
Sonnenstr. 16 719 95
**Bruksztein-Szternberg, R.,** Ogrodowastr. 26a 677 44
**Brun, Henryk,** Klonowastr. 5 896 35
**Brun, K., B., S.,** Börsenstr. 2 222 56
**Brun, Krzysztof u. Sohn, AG,** Eisenwarenhandel, Börsenstr. 2 **Sammelnr.** 551 80
Hauptgeschäft, Börsenstr. 2 606 28
Filiale I, Marschallstr. 124 613 56
Filiale II, Targowastr. 64 10 10 40
Filiale III, Marschallstr. 68 876 52
Filiale IV, Neue Welt 41 678 14
**Brun, Mieczysław,** Florastr. 1 890 77
**Brunné, Zbigniew,** Beamter, Hożastr. 74 967 43
**Brunner, Stanisław,** Industrieller, Estońskastr. 10 10 61 39
**Brunnerowa, Aniela,** Wspólnastr. 36 940 33
**Bruś, Ł.,** Druckerei, Inh. L., Dunin, Neue Welt 66 + 271 65
**Brusendorff, Jerzy,** Promykstr. 21 12 75 61
**Bruzdziński, Józef,** Seifengeschäft, Ostendstr. 302 10 33 19
**Brychowa, Krystyna,** Galanterieladen, Radomer Str. 11 621 29
**Brydak, Eugeniusz,** Tamkastr. 44 272 36
**Brygiewicz, Edward,** Konsul, Kopernikstr. 32 + 613 36
**Brygiewicz, Julian,** Handelshaus, Marsstr. 8 + 713 48
**Brygiewicz, Julian,** Konsul d. Ver. Staaten Mexicos u. Handelshaus, Marsstr. 8 + 713 48
**Brygiewicz, Konstanty,** Ing., Marschallstr. 18 834 90
**Brykczyńska, Wanda,** Kieleckastr. 46 413 17
**Brykner, Bolesław u. Co,** Herrenwäsche u. Konf., Spitalstr. 9 690 06
**Brykner, Bronisław,** Kunstmaler. Złotastr. 27 242 34
**Bryła, Stefan,** Dr., Ing., Prof. a. d. Techn. Hochschule u. Leiter d. Prüfanstalt f. Hochbaukunde, Noakowskistr. 10 894 58
**Brylewski, Stanisław,** Maler u. Dekorateur, Honigstr. 25 11 57 98
**Brylewski, Stefan,** Maler u. Dekorateur, Grzybowskastr. 72 621 16
**Brylińska Górska, Helena,** Mokotowskastr. 12 838 26
**Brylińska, Helena,** Rozbratstr. 32 919 38
**Brylowa, Regina,** Złotastr. 52 631 62
**Brym, Gebr.,** Juwelier u. Uhrmacher, Krakauer Str. 14 265 03
**Brym, Józef,** Schneiderwerkstatt, Neue Welt 36 263 24
**Brymas, Mieczysław,** Präzis- und Handwerkszeuge, Radomer Str. 3 696 15
**Bryndza Nacki, Ludwik,** Sonnenstr. 8 746 40
**Bryndza Nacki, Ludwik,** Dr. med., Marschallstr. 45 + 831 07
**Brynkman, Aleksander,** Tischlerwerkstatt, Hafenstr. 187 937 61
**Bryskier, Henryk,** Dir. d. Fa Spawotechnika, Gerichtstr. 15 11 81 79
**Bryskier, P.,** Konz. Eisenb. Reklamebüro, Walicówstr. 6 591 98
**Bryzek, Barbara,** Obsthdlg., Krakowskaal. 1 817 65
**Bryzek, Jan,** Mgr. jur., Ratuszowastr. 7/9 10 56 39
**Bryzek, Jan, Niwiński, Feliks,** Frisiersalon, Długastr. 19 11 92 93
**Bryzemejster, E.,** Vertr. Kermath Manufacturing Co, Verbrennungsmat., Wilanowskastr. 4 732 14
**Bryzemejster, N. u. Co,** Inh. Schmidt, Kazim., Metallwarenfbr., Nowolipkistr. 33 + 11 12 61
**Brzechffa, Bogdan,** Pius-XI-Str. 22 730 00
**Brzechffa, Maria,** Hopfenstr. 14 639 44
**Brzęczek, Edmund,** Drechslerwerkstatt u. Metallprodukte, Neue Welt 34 247 93
**Brzeg, Adam,** Dr., Generalvertr. d. Fotokopist, GmbH, in Berlin, Mokotowskastr. 51/53 + 716 52
**Brzęk, Stanisław,** Ess- u. Kolonialwaren, Tamkastr. 34 269 21
**Brzeska, Felicja,** Fuhrwerkunternehm., Siennastr. 90 525 29
**Brzeska, Leontyna,** Zahnarzt, Rakowieckastr. 39a 434 61
**Brzeski, Czesław,** Rozbratstr. 34/36 734 55
**Brzeski, Franciszek,** Baumstr., Baubüro, Wspólnastr. 71 741 64
**Brzeski, Tadeusz,** Bankdir., Marschallstr. 35 868 68
**Brzeski, Zdzisław,** Mech. Werkst., Kazimierzowskastr. 61 413 75
**Brzeski, Zenon,** Wurstgesch., Żurawiastr. 16 998 53
**Brzezicka, Bolesława,** Kunstmalerin, Ludnastr. 9a 979 71
**Brzezicki, Stanisław,** Sułkowickastr. 8 964 08
**Brzeziewicz, Z.,** Mgr. Oekon., Dipl. Kfm., Hopfenstr. 34 535 85
**Brzezińska, Helena,** Aerztlich-Kosmet. Institut Izis, Senatorenstr. 35 + 333 53
**Brzezińska, Janina,** Feldherrnallee 48 419 10
**Brzezińska, Henryka,** Marschallstr. 60 809 43
**Brzezińska, Józefa,** Siennastr. 18 301 21
**Brzezińska, Ksawera,** Inh. d. Sped., Żurawiastr. 10 839 63
**Brzezińska, Ksawera,** Sped. Büro, Radomer Str. 22 226 97
**Brzezińska, Maria,** Czackistr. 8 621 61
**Brzezińska, Maria,** Nordsüdallee 159 418 70
**Brzezińska, Sabba,** Ordenstr. 22 247 47
**Brzezińska, Zofia,** Kolonialwaren, Szwedzkastr. 39 10 36 37
**Brzeziński, D. u. Bergtold, J.,** Christl. Zuckerw.-Fbr., Długastr. 13 + 11 69 77
**Brzeziński, F., Mieczysław,** Zahnarzt, Kopernikstr. 33 273 44
**Brzeziński, Franciszek,** Konsul a. D., Ordynackastr. 9 277 80
**Brzeziński, Hipolit,** Ing., Leszczyńskastr. 7 266 68
**Brzeziński, Jan,** Bauuntern., Szregerstr. 72 12 72 30
**Brzeziński, Józef,** Maler u. Tapezierer, Przemysłowastr. 8 715 18
**Brzeziński, Marian, Józef,** Spedition, Chwalibogstr., Ecke Forststr. 93 336 65
**Brzeziński, Stanisław,** Ing., Technol., Żurawiastr. 4a 922 69
**Brzeziński, Stanisław,** Dr. phil., Dorfstr. 21 743 51
**Brzeziński, Stanisław,** Ing. Mech., Filtrowastr. 64 862 90
**Brzeziński, Stefan,** Rechtsanwalt, Hopfenstr. 68 255 24
**Brzeziński, Stefan,** Herrenschneider, Wilczastr. 44 719 08
**Brzeziński, Tadeusz,** Sonnenstr. 36/38 972 60
**Brzeziński, Teofil,** Landmessanstalt, Złotastr. 41 343 37
**Brzeziński, Wacław, Cyprian,** Musiklehrer, Theaterstr. 8 602 15
**Brzeziński, Władysław,** Seifenw., Karolkowastr. 80 340 98
**Brzeziński, Włodzimierz,** Ing., Niemcewiczstr. 9 723 04
**Brzeźniakiewicz, Mieczys'aw,** Feldherrnallee 29 417 92
**Brzoska, K. u. L., Gebr.,** Ing., Vertr. d. Fa Teichert u. Sohn in Liegnitz, Widokstr. 21 612 89
**Brzoska, Karol,** Ing., Łęczyckastr. 4 908 28
**Brzosko, Aniela,** Schneiderei, Feldherrnallee 65 413 37
**Brzosko, Eugeniusz,** Bahnhofstr. 47 990 40
**Brzosko, Roch,** Dr., Ohren-, Nasen- u. Halskrankheiten, Szopenstr. 19 928 46
**Brzostkowie, Klementyna u. Wacław,** Hopfenstr. 15 350 24
**Brzostowicz, Franciszek,** Schuhgeschäft und Werkstatt, Tamkastr. 13a 518 49
**Brzostowska, Jadwiga,** Musiklehrerin, Wilczastr. 13 836 58
**Brzostowski, Czesław,** Mianowskistr. 15 932 65
**Brzostowski, Ludomir,** Dr., Rechtsanwalt, Nowogrodzkastr. 23 955 88
**Brzozowscy, Gebr. K. u. C.,** Bańbura S. u. Co, Maschinenfbr., Sołtykstr. 6 224 06
**Brzozowska, Bronisława,** Bodenstr. 4 323 01
**Brzozowska, Franciszka,** Falatstr. 15 431 18
**Brzozowska, Irena,** Zahnarzt, Hopfenstr. 104 322 62
**Brzozowska, Józefa,** Chemische Wäscherei, Łomżyńskastr. 18 10 24 69
**Brzozowska, Maria,** Niemcewiczstr. 9 997 87
**Brzozowska, Maria,** Wspólnastr. 61 722 83
**Brzozowska, Zofia,** Ing. d. Chemie, Vertrieb v. chemikal. Art., Niemcewiczstr. 9 744 52
744 53
**Brzozowska, Zofia,** Beamtin, Żulińskistr. 5 918 02
**Brzozowski, Antoni,** Złotastr. 45 344 90
**Brzozowski, Bolesław,** Stein u. Betonarbeiten, Odrowążstr. 32 10 43 41
**Brzozowski, Edmund,** Buchbinderei u. Bildereinrahmung, Poznańskastr. 23 927 65
**Brzozowski, Feliks,** Schneiderwerkst., Wspólnastr. 24 871 96
**Brzozowski, Feliks,** Przyokopowastr. 53 243 06
**Brzozowski, Jerzy,** 3. Maiallee 2 276 30
**Brzozowski, Józef,** Schneider, Żurawiastr. 30 924 85
**Brzozowski, Kazimierz,** Środkowastr. 30 + 10 42 02
**Brzozowski, Leon,** Damenschneider, Nowogrodzkastr. 28 939 70
**Brzozowski, Korab, Mariusz,** Ing., Dynasystr. 16 503 05
**Brzozowski, Piotr,** Papiertütenfbr., Nowolipiestr. 61 + 11 53 91
**Brzozowski, Piotr,** Eisgrubenstr. 20 673 94
**Brzozowski, Roman,** Baumstr., Bolechastr. 8 589 41
**Brzozowski, Stanisław,** Photo-Atelier, Marschallstr. 129 620 49
**Brzozowski, Stanisław,** Wohnungserneuerung, Hożastr. 38 + 733 63
**Brzozowski, Tadeusz,** Hopfenstr. 27 321 06
**Brzozowski, Władysław,** Elektrom.-Werkstatt, Złotastr. 64 313 48
**Brzozowski, Włodzimierz,** Gdańskastr. 2 12 67 99
**Brzozowski, Zygmunt,** Frisiersalon, Hożastr. 40 956 36





**Brzuska, Stanisława,** Eisgrubenstr. 25 228 11
**Brzustowska, Helena,** 3. Maialle 2 244 02
**Brzustowski, Jan,** Siegesstr. 32 815 61
**Brzyski, Wacław,** Obsthdlg., Bahnhofstr. 49 878 61
**Bubiak, Stanisław,** Bednarskastr. 26 329 17
**Bublewicz, Helena,** Leihbibliothek Chrześcijanka, Salzstr. 103 623 75
**Bublewski, Witold,** Bau- u. Heizmaterial., Krechowieckastr. 6 12 81 44
**Bublewski, Witold,** Slowackistr. 1c 12 57 15
**Bubnow, Włodzimierz,** Steiger, Zwycięzcówstr. 22 10 34 15
**Bubnowa, Julia,** Wilczastr. 31 882 84
**Bucelska, Janina,** Boduenstr. 3 256 23
**Bucelska, Łucja,** Siegesstr. 49 886 55
**Bucelski, Włodzimierz,** Holzgeschäft, Służewiec, Feldherrnallee 450 35
**Buchalczyk, Karolina,** Pierackistr. 8 640 78
**Buchalski, Teodor,** Mechanische Schlosserwerkst., Mirowskastr. 3 518 27
**Buchalter, Regina,** Bürsten u. Gummiart., Bagnostr. 3 695 29
**Buchalterów Związek,** Buchhalterverband, Dąbrowskiplatz 2/4 + 266 00
**Buchalteryjne Rewizyjne Biuro,** Buchführungs- u. Revisionsbüro d. Verbandes d. Buchführungsverständigen, Żurawiastr. 9 + 966 72
**Buchcar, Aleksander u. Co,** Phot. Anstalt, Neue Welt 38 535 50
**Buchcar, Henryk,** Phot. Anstalt. Eisgrubenstr. 16 641 21
**Buchcar, Karol,** Photogr., Eisgrubenstr. 58 687 56
**Buchführungskurse d. Buchhalterverbandes in Polen,** Dąbrowskiplatz 2/4 + 266 00
**Buchhalter u. Revisionsbüro A. J. Szyller,** Nowogrodzkastr. 20 + 841 05
**Buchhalter Sachverständiger A. J. Szyller,** Nordsüdallee 216 + 843 60
**Buchhalter u. Sachverständigen Verein Polens,** Nowogrodzkastr. 20 + 841 05

**Buchhandlung:**
— **Deutsche Buchhandlung,** Neue Welt 12 + 701 26
— **Naukowa,** Marschallstr. 132 291 68
— **Nowoczesna,** Neue Welt 54 346 76
— **Ossolineum,** Pierackistr. 11 598 19
— **Parnas Polski,** Marschallstr. 110 + 638 28
— **Popularna,** Volksbuchhdlg., Kreuzstr. 42 534 68
— **Powszechna, Allg. Buchhdlg. f. Rechts- u. Wirtschaftslehre,** GmbH, Postplatz 1 670 15
— **Rolnicza, Landwirtschaftl. Bücherei,** Kommissions. u. Grosshdlg, Leiter, Blumenstr. 10 + 503 29
— **Sroczyński u. Hofman,** Bücher, Noten, Lesehalle, Marschallstr. 91 + 913 56
— **Św. Wojciech,** Krakauer Str. 47/49 673 67
— **Techniczna,** techn. Buchhdlg. d. techn. Rundschau, Czackistr. 3/5 601 47
— **Ulasiński, Tadeusz,** Bücher und Papierlager, Złotastr. 43 + 591 86
— **Warszawska, Warsch. Buchhdlg.,** Krakauer Str. 41 + 280 85
— **Wiedza,** Marschallstr. 53 874 81
— **Wydawnictw Prawniczych,** Juristische Verlagsbuchhdlg., Ginter, Marian, Kapucyńskastr. 1 + 212 19
**Buchholtz, Jan,** Ing., Gerichtstr. 94 11 53 94
**Buchholz, Adolf,** Kfm., Przemysłowastr. 31/33 829 38
**Buchholz, Günter,** Kfm., Sonnenstr. 36 936 49
**Bucholc, Jarosław,** Suwalskastr. 24 11 17 70
**Bucholc, Juliusz,** Słupeckastr. 4 999 18
**Buchwitz, Irena,** Marschallstr. 21 826 03
**Buczacka Murza, Stefania,** Senatorenstr. 21 664 62
**Buczak, Piotr,** Schneiderwerkst., Hopfenstr. 18 238 76
**Buczek, Stefan,** Tapez.-Wrkst. Tamkastr. 42 645 68
**Buczek, Władysław,** Schlosserwrkst., Prostastr. 32 + 317 51
**Buczelska, Eugenia,** Seifenwaren, Raszyńskastr. 8 672 26
**Buczelski, Henryk,** Weinhdlg., Eisgrubenstr. 22 280 13
**Buczelski, Henryk,** Kfm., Eisgrubenstr. 22 620 65
**Buczkowska, Eugenia,** Eisgrubenstr. 23 217 67
**Buczkowski, Bronisław,** Schlosser u. Pumper, Ordenstr. 12 948 76
**Buczkowski, Dionizy,** Tapeziererwrkst., Hożastr. 50 919 45
**Buczkowski, Józef,** Mag. d. Rechte, ehem. Postbeamter, Strzeleckastr. 4 10 00 96
**Buczkowski, Paweł,** Metallwarenwerkst., Nowolipiestr. 68 12 05 17
**Buczkowski, Tomasz,** Dr., Sułkowickastr. 8 977 12
**Buczkowski, Zenon,** Arch., Weichselstr. 20 12 81 08
**Buczowski, Romuald,** Bauleit., Cieszkowskistr. 3 12 69 22
**Buczwiński, Mieczysław,** Ing. Chem., Godebskistr. 4 969 08
**Buczwiński, Zdzisław,** Drogerie u. Parfümerie, Browarnastr. 4 522 57
**Buczyńska, Janina, Frisiersalon,** Mokotowskastr. 55 714 08
**Buczyńska Rajewicz, Walentyna,** Dr. med., Koszykowastr. 29 729 72
**Buczyński, Antoni,** Büro d. Färberei und Waschanst., Młynarskastr. 20 527 71
**Buczyński, Leonard,** Benzin u. Kraftfahröle, Wilczastr. 40 944 44
**Buczyński, Leonard,** Radomer Str. 26 533 33
**Buczyński, Stanisław,** Rechtsanwalt, Oleandrystr. 5 824 30
**Buczyński, Władysław,** Papier u. Schreibmater., Stalowastr. 37 10 52 44
**Budberg - Cholodkowska, Eugenia,** Łochowskastr. 54 10 53 68
**Buderacka, Hanna,** Nordsüdallee 132 + 439 06
**Budka, Bogumił,** Rechtsanw., Krakauer Str. 61 293 16
**Budkiewicz, Helena,** Dr. med., Kinderarzt, Marschallstr. 50 860 97
**Budkiewicz, Janina,** Dr. phil., Pius-XI-Str. 30 865 14
**Budkiewicz, Witold,** Ing., Instal. Techn. Büro, Nowogrodzkastr. 25 920 37
**Budna, Aniela,** Siennickastr. 14 10 18 51
**Budna, Irena,** Zielnastr. 4 209 70
**Budnicki, Wacław,** Schlosserei, Kurstr. 108 10 39 43
**Budnik, Bonifacy,** Hożastr. 66 731 85
**Budny, Stanisław,** Smolnastr. 10 590 64
**Budokan, K., Borkowski, A., Kleiber, Bauing. Untern.,** Marienstadtstr. 9 + 306 59
**Budo-Remont,** Aufbauuntern., Eisgrubenstr. 15 335 58
Tamkastr. 37 512 03
**Budowa Aparatów,** Br., Kapica, Apparatebau, Dworskastr. 30 + 352 63
**Budowa domu Braci Krzykowskich,** Hausbau, Brodzińskistr. 1 12 79 64
**Budowisko,** Bau- u. Wohn. Genossensch. m. Anteilhaft., Kaliskastr. 17 + 720 81
**Budownictwo,** Baugewerbe, Bauuntern., GmbH, Szopenstr. 19 744 25
**Budrewicz, Edmund,** Katowickastr. 5 10 17 26
**Budrewicz, Zygmunt,** Ing. Chem., 3. Maiallee 14 228 60
**Budzanowski, Antoni,** Baugerüsteverleih, Litzmannstadt Str. 20 288 31
**Budzińska, Zofia,** Nowogrodzkastr. 6a 934 49
**Budziński, Włodzimierz,** Ing.-Mech., Podchorążychstr. 21 939 32
Garagen, Łużyckastr. 8 982 27
**Budziszewski, Wacław,** Eisenstr. 32 348 55
**Budzyńska, Irena, Jankowska, Wanda,** Obstladen, Neue Welt 23/25 602 72
**Budzyńska, Krystyna,** Senatorenstr. 17 + 323 74
**Budzyńska, Paulina,** Hopfenstr. 59 229 58
**Budzyńska, Wanda,** Transportbüro, Nordsüdallee 245 968 02
**Budzyński, Kazimierz,** Bisquits- u. Pfefferkuchenfbr., Eisgrubenstr. 45 653 06
**Budzyński, Mieczysław u. Co,** Stoffhdlg., Marschallstr. 60 860 49
**Budzyński, Witold, Rechtsanw.,** Hopfenstr. 45 282 12
**Budzyński, Zygmunt,** Służewskastr. 5 717 31
**Büro Buchalteryjne,** Buchführungsbüro, Marian, Siemieniewski, Bahnhofstr. 93 + 687 14
— **Buchalteryjne,** Buchführungsbüro, Szymsiak, Józef, Emilii-Plater-Str. 23 + 952 66
**Büro Buchalteryjne Podatk. i Pow. Handl.,** Buchführung, Steuer u. Kaufmän. Treuhandbüro, Wspólnastr. 7 717 11
— **Dostaw Technicznych,** Domański, W., Długastr. 29 11 66 99
— **Emigracyjne,** Emigranten, Norddeutscher Lloyd, Königstr. 31 + 240 03
— **Ewidenc. Pols. Fbr. Kabli Ziemnych,** Evidenzbüro d. poln. Kabelwerke, GmbH, Górskistr. 7 586 35
— **Handlowe,** Handelsbüro Fortuna, Ein u. Verk. v. Liegenschaften, M. Kuśmierski, Nowogrodzkastr. 23 938 36
— **Handl.-Przemysł.,** Majewski, R. u. Zajkowski, B., Handels u. Industriebüro, Wolnośćstr. 8 + 11 61 20
Grenzstr. 11 300 44
— **Handlowo-Techniczne,** Techn.- u. Handelsbüro, Fr., Kochański u. Jul., Warzyński, Złotastr. 27 + 300 08
— **Inform. Gospod. A. Piechockiego,** Büro Wirtschaftl. Auskünfte, Direktor, Marschallstr. 119 612 70
— **Inform. o nędzy wyjątkowej,** Informationsbüro über ausserordentliches Elend, Tamkastr. 30 510 58
— **Mitteilungsblatt Warschau,** Hauptvertr. Reych, Edmund, Dorfstr. 17 914 45
— **Nowoczesnej Reklamy,** Neuzeitl. Werbebüro, Frascatistr. 3 (8-4) + 745 00
+ 914 48
— **Podróży,** Mitteleuropäisches Reisebüro, GmbH, Bahnhofstr. 39 + 991 19
+ 887 42
— **Pośr. Nieruchom.,** Pawełek, Władysław, Vermittlungsbüro f. Liegenschaften, Mokotowskastr. 17 + 920 73
— **Przepis. na maszyn.,** Maschinenschreibbüro, Bahnhofstr. 9 + 960 18
— **Robót Inżynierskich,** Ing. Arbeitenbüro, J. Goetzen u. St., Pacych, Ingenieure, Poststr. 9 + 617 86
+ 415 75
— **Rob. Inż.,** Ingenieurarbeiten, Offene Ges., Ing., Łazarowicz, Mieszkowski, Wilczastr. 3 + 963 56
— **Inż. Socki, Kazimierz,** Wileńskastr. 63 10 60 56
— **Sprzed. Rur Zjedn. Odlewni Polsk.,** Vereinigte poln. Metallgiesserei, Verkauf v. Röhren, Ruropol, GmbH, N. Welt 35 + 209 26
— **Sprzed. Surówek Pol. Hut. Żel.,** Roheisen, Verkaufsbüro d. poln. Eisenhütten, GmbH, in Liquidierung, Pierackistr. 11 542 60
— **Sprzed. Wyr. Fabryk Jut.,** Verkaufsbüro d. Jutefbr., GmbH, Dorfstr. 11 744 28
744 26
— **Techn. Budowl.,** Techn. Baubüro, Barwiński, B. u. Wieszczycki, E., Wspólnastr. 65 + 966 66
— **Techn.-Handl.,** Ing. Chodaczyński, Zygmunt, Senatorenstr. 28/30 523 84
— **Techn. Ochr. Rośl.,** Techn. Büro f. Pflanzenschutz, Rakowieckastr. 41 + 449 99
— **Techniczno - Handlowe,** Techn.- u. Handelsbüro, J. Giedroyć u. Zb. Mroczkowski, Mokotowskastr. 19 821 10
— **Techn.-Handl.,** Techn. Handelsbüro, Kłusek u. Karolewski, Elektoralnastr. 27 + 251 07
— **Techn. Handlowe,** Techn. Handelsbüro, Jan Napoleon Spysz, Filtrowastr. 63 + 745 51
— **Technisches Büro f. Pflanzenschutz,** J. A. Czyżewski, J. Kochman, R. Kuntze, Zweigstelle Żoliborz, Invalidenpl. 10 + 12 65 61
— **Tłumaczeń,** Uebersetzungsbüro, Pomoc, Lindleystr. 16 + 626 64
Marschallstr. 83 + 961 61
— **d. Uebersetzungen u. d. Gesuche,** Hożastr. 39 700 91
— **Zleceń roln. handl.,** Büro f. Landwirtschaftl. Handelsaufträge, Ing. E. Orlowski. Bagatelastr. 11 727 46

**Bürobedarf,** Dziadek, Anton, Dorfstr. 15 + 742 42
**Büttnerowa, Stanisława,** Hebamme u. Krankenpflegerin, Wileńskastr. 25 10 18 96
**Bufet na Dworcu Gdańskim,** Büfett auf d. Danz. Bahnhof, Inh. Lipski, Franz 11 00 33
**Bufet na Dworcu Wileńskim,** Büfett a. d. Wilnaer Bahnhof, 3 Klasse, Wilnaer Bahnhof + 10 36 19
**Bufet stacja Most,** Büfett Haltestelle Brücke, Inh. Klimczak, Mieczysław, Olszowastr. 1 + 10 62 17
**Bugaj Ignacy,** Klavierteile u. Reparatur, Nabielakastr. 9 899 88
**Bugalski, Wacław,** Pius-XI-Str. 21 731 01
**Buharewicz, Bolesław,** Dr. med., Sonnenstr. 36 866 69
**Bujakowa, Tadeuszowa,** Hożastr. 25 867 32
**Bujalscy, W. u. L.,** Klempnerwrkst., Hożastr. 22 + 818 01
**Bujalscy, Zenon u. Halina,** Kazimierzowskastr. 85 448 42
**Bujalska, Berta, Maria,** Siegesstr. 18 837 72
**Bujalska, Irena,** Filtrowastr. 30 828 29
**Bujalska, Zofia,** Koszykowastr. 30 969 91
**Bujalski, Jerzy,** Dr., Arzt, Dantyszekstr. 2 916 34
**Bujalski, Mieczysław,** Ing., Mianowskistr. 14 896 59
**Bujalski, Piotr,** Gaststätte Władysławówka, Litzmannstadt Str. 30 542 33
**Bujalski, Stefan,** Dr., innere Krankheiten, Smolnastr. 15 641 06
**Bujanowska, Z.,** Zahnarzt, Żurawiastr. 4a 993 00
**Bujewski, Mikołaj,** Dipl. Ing., Chemischefbr. Dobrolin, Kossakstr. 15 12 74 29
**Bujnowska, Maria, Zygmuntowa,** Długastr. 11 11 63 91
**Bujnowski, Mieczysław,** Elektr.-techn. Materialien, Galanterie, Hopfenstr. 43 247 70
**Bujnowski, Wiktor,** Schneiderei, Zielnastr. 4 610 34
**Bukaty, Halina,** Marschallstr. 78 938 75
**Bukłowski, Leonard,** Beamter, Wspólnastr. 67 807 13
**Bukojemska, Jadwiga,** Künstlerin, Złotastr. 5 631 43
**Bukowiecki, Andrzej,** Złotastr. 75 682 19
**Bukowiecki, Henryk,** Fabrycznastr. 13 884 16
**Bukowiecki, Ludwik,** Spółka Przewozowa, Spedition, Strasse d. Polizei 4 996 00
**Bukowska, Bronisława,** Nordsüdallee 223 867 91
**Bukowska, Felicja,** Dr. med., Pius-XI-Str. 36 899 72
**Bukowska, Jadwiga,** Dr. med., Kinderarzt, Hopfenstr. 20 252 93
**Bukowska, Laura,** Szczyglastr. 3/5 333 01
**Bukowska, Selma,** Dr. phil., Chocimskastr. 7 426 42
**Bukowska, Zofia,** Schneiderin, Wspólnastr. 51 725 01
**Bukowski, A.,** Mag., Farmaceut. Zakl. Przem. Handl., Pharm. Ind. Handl. Werkst., Marschallstr. 54 + 813 19
813 15
**Bukowski, Aleksander,** Noakowskistr. 12 856 31
**Bukowski, Br.,** Inh. Transportbüro, Srebrnastr. 14 678 60
**Bukowski, Bronisław, Henryk,** Transportuntern., Barskastr. 25 738 25
**Bukowski, Jerzy,** Ing., Mianowskistr. 12 964 63
**Bukowski, Henryk,** Pius-XI-Str. 36 884 92
**Bukowski, Richard,** Musikteoretiker, Strzeleckastr. 8 10 20 11
**Bukowski, Stanisław,** Mgr. pharm., Pius-XI-Str. 36 833 60
**Bukowski, Teofil,** Wagen u. Pferdeverleih, Żurawiastr. 11 + 900 78
**Bukowski, Zygmunt,** Czerw.-Krzyż-Str. 11 699 18
**Bukrabina, Katarzyna,** Zahnarzt, Dąbrowskiplatz 3 265 29
**Buksowicz, Józef,** Tabakladen, Bahnhofstr. 36 509 60
**Buksztel, Antoni,** Dr., Rechtsanwalt, Różallee 8 819 64
**Bulaciński, Władysław,** Wspólnastr. 31 997 79
**Bulak, Antoni,** Ofensetzmstr., Wspólnastr. 23 879 70
**Bulak, Antoni,** Poznańskastr. 6 819 20

**Bułakowska, Jadwiga,** Nowogrodzkastr. 48 818 68
**Bulanda, Leopold,** Dr. jur., Mokotowskastr. 26 980 86
**Bulanow, Borys,** Orzechowskastr. 4 990 85
**Bulanow, Jerzy,** Beamter, Żuliński-str. 7 869 75
**Bulanow, Jerzy,** Francuskastr. 20 10 50 74
**Bulder, Karol,** Bauunternehm., Mokotowskastr. 24 709 94
**Bulgaria,** Kaffee u. Weinstube, Neue Welt 28/25 + 609 31
**Bulgarische Handelsges.,** Import-Export, GmbH, Na Skarpieallee 21 + 926 34
**Bulhak - Florow, Mikołaj,** Polnastr. 24 706 35
**Bułhakówna, Józefa,** Zahnarzt, Bahnhofstr. 7 707 31
**Bulicz, R.,** Handelsvertr. d. produktionsgenos. d. Angest. d. Gärungsinstitutes, Żurawiastr. 28 + 961 16
**Bulik, Jacek,** Mokotowskastr. 61 863 61
**Buliński, T.,** s. Sarnecki, L. u. Sohn + 647 92
**Bullinger, Jaworzyńskastr. 7** + 872 65
**Bulski, Stanisław,** Rechtsanwalt, Eisgrubenstr. 26 695 58
**Bulski, Wincenty,** Seifenwaren, Rymarskastr. 2/4 11 50 95
**Bulski, Wincenty,** Berezyńskastr. 34 10 27 54
**Bułynko, Henryk,** Gaststätte, Eisenstr. 31 348 05
**Bulzacki, Antoni,** Kfm., Koszykowastr. 79 737 64
**Bulzacki, Julian,** Inh. Elektrotechn. Büro u. Lager, Pierackistr. 17 236 06
**Bulzacki, Julian,** Smolnastr. 21 324 38
**Buncler, Irena,** Marschallstr. 99 730 54
**Bunn, Emil,** Emilii-Plater-Str. 7 980 42
**Buraczewski, Adolf,** Arch., Brzozowastr. 35 11 50 30
**Burakiewicz, Maria,** Mag. phil., Filtrowastr. 67 713 55
**Burakiewicz, Wincenty,** Ing., Aldonastr. 9 10 08 52
**Burakowska, Regina,** Küchengeräte, Glass- u. Porzellan Verkauf. Torplatz 9 651 54
**Burakowski, Edward,** Schleiferei u. Galvanisieranst., Widokstr. 24 294 38
**Burawski, Juliusz,** Dr. med., Ordenstr. 18 + 520 21
**Burchard, Bronisława u. Zygmunt,** Ing., Śniadeckichstr. 11 827 81
**Burchart, Gustaw,** Evangelist, Karolkowastr. 77/79 516 40
**Burcicki, Wacław,** Lederhandschuhwrkst., Radomer Str. 45 930 54
**Burckart, Henryk,** Poznańskastr. 21 963 83
**Burckart, Roman,** Selcherei, Wspólnastr. 54a 956 63
**Burczycki, Marian,** Galanteriegesch., Neue Welt 36 539 41
**Burda, Kazimierz,** Verkauf v. Bürstenart., Długastr. 27 11 75 58
**Burdecki, Feliks,** Dr. math., Schriftsteller, Ikarstr. 3 451 77
**Burdowicz, Mieczysław,** Dr., Dir. d. Versicherungsanst. Patria, Gorazewskastr. 19 845 22
**Burdyńska, Maria,** Raszyńskastr. 48 971 64
**Burdyński, F.,** Rahmengalanterie, Ordenstr. 18 277 76
**Burdyński, Lucjusz,** Ziegelei Skorosze, Szustrastr. 33 443 03
**Burek, Grzegorz,** Schneiderwrkst., Wilczastr. 66 710 06
**Burek, Jan,** Klempnerwerkst., Długoszstr. 29 529 16
**Burggericht** s. unter **Gericht**
**Burggraf, R. u. Co.,** Kolonialw.-Hdlg., Marschallstr. 102 542 29
**Burggraf, Romuald,** Vorsteher d. Steueramt Warschau Land 1, Bieżanowskastr. 6 421 49
**Burghardt, Tadeusz,** Querstr. 57 252 80
**Burhardt, Aleksander,** Filtrowastr. 30 725 53
**Burhardt, Helena,** Grottgerstr. 16 424 09
**Burhardt, Wiktor,** Zakopiańskastr. 13 10 05 45
**Burhardtowa, Władysława,** Targowastr. 44 10 33 57
**Burian, Józef,** Kfm., Miedzianastr. 18 345 61
**Burkacka, Lucyna,** Okragstr. 3d 714 34
**Burkacki, A. u. Co,** GmbH, Zuckerwaren- u. Schokoladenfbr., Eisgrubenstr. 45 634 58

**Burkowski P., Ang.,** Smulikowskistr. 5 291 46
**Burman, Włodzimierz,** Poselskastr. 21 10 36 96
**Burmann, Aleksander,** Kfm., Frascatiallee 3 729 98
**Burno, Józef,** Herrenkonf., Bahnhofstr. 4 310 84
**Burno-Kind, Zofia,** Arzt, Falatstr. 2 + 411 21
**Burnos, Kazimierz,** Ing. Agr., Insp. d. Wirtschaftskammer, Nowogrodzkastr. 25 704 23
**Burroughs-Maschinen,** Mechaniker f. L. Krzemiński u. Co., K. G., Postpl. 9 + 589 45
**Burroughs Rechenmaschinen,** AG, Bahnhofstr. 20 + 590 55
**Bursa im. Wł. Reymonta Koła Pracy Kobiet,** Reymontinternat. d. Frauenarbeitsverein., Hafenstr. 169 924 69
**Bursa Rzemieślnicza,** Handwerker Schülerheim d. christl. Jugend, Hafenstr. 219 959 21
**Bursche, Helena,** Lehrerin, Bahnhofstr. 95 671 43
**Burska, Anna, Franciszka,** Dr. med., Raszyńskastr. 56 898 99
**Burska, Maria,** Kleiderwerkst., Bagatelastr. 15 895 18
**Burska, Maria,** Beamtin, Lis-Kula-Str. 4 + 12 73 26
**Burska-Przybora, Maria,** Czerniaków, Miasto Ogród, Okrężnastr. 16 739 62
**Burski, Wiktor,** Beamter, Żuliński-str. 7 922 01
**Bursze, Teodor,** Arch., Wawelskastr. 32 810 39
**Bursztyn, Stanisław, Hipolit,** Bau- u. Tischlerholzlager, Grzybowskastr. 102 580 41
**Bursztyn, Stanisław, Hipolit,** Zakopiańskastr. 17 10 04 14
**Bursztynowicz, Zygmunt,** Marschallstr. 94 982 58
**Bursztyńscy, Janina u. Jan,** Hafenstr. 202 912 06
**Bursztyńscy, Natalia u. Stanisław,** Beamter, Marschallstr. 40 848 16
**Bury, Stefania,** Szusterstr. 1 424 65
**Burzyńska, Zofia,** Madalińskistr. 71 408 80
**Burzyński, Stanisław,** Tischlerwrkst., Żurawiastr. 9 926 86
**Burzyński, Zygmunt,** Kunsttischlerei u. Kirchenarb., Eisgrubenstr. 23 327 74
**Busbachowa, Irena,** Pogonowskistr. 36 12 73 10
**Busilo, Janina,** Transportunternehm., Invalidenstr. 25 12 83 64
**Buśkiewicz, Jan,** Vert. Lebensmittel, Eisgrubenstr. 64 633 23
**Busse, Artur,** Blumenstr. 6 624 25
**Busse-Boretti, Janina,** Zahnarzt, Mianowskistr. 15 962 20
**Bussel, M.,** Dr. med., Kinderkrankh., Nalewkistr. 13 12 08 33
**Bussler, Alfred,** Kfm., Ossolińskichstr. 4 650 75
**Buszczyński, K. u. Söhne,** Sämengrosszucht, AG, Dir., Smolnastr. 14 277 00
Prokurist E. Stattler 232 94
**Buszczyński, Kazimierz,** Smulikowskistr. 14 597 17
**Buszek, A.,** Prof., s. An-Bu + 273 60
**Buszek, Aleksander,** Wroniastr. 60 668 38
**Buszek, Antoni,** Prof., Rakowieckastr. 39a 421 20
**Buszen, Olga,** Poznańskastr. 12 880 14
**Buszewicz, Gracjan,** 6 Sierpniastr. 28 898 97
**Buszewski, Władysław,** Konopackastr. 8 10 25 71
**Buszkowska, Jadwiga,** Marschallstr. 19 730 08
**Buszyński, Marian,** Mokotowskastr. 32 850 10
**Butenko, Piotr,** Ing., Rakowieckastr. 5 457 90
**Butenko, Piotr u. Co.,** Ing.-Baubüro, GmbH, Złotastr. 30 344 25
**Buterlewicz, Józef,** Kreisinspektor d. Allg. Vers. Ansi., Feldherrnallee 19 412 49
**Butkiewicz, Helena,** Filonastr. 18 412 62
**Butkiewicz, Tadeusz,** Dr. med., Doz. Univ. Warsch., Wilczastr. 23 850 86
**Butkiewicz, Wanda,** Eisenwaren u. elektrotechn. Bedarfsart., Feldherrnallee 134 459 82



**Butkiewicz, Witold,** ehem. Finanzbeamter, Wiśniowastr. 57 427 18
**Butkiewiczowa, Nadzieja,** Invalidenstr. 30 12 66 62
**Butler, Zofia,** Święcickistr. 20 12 58 35
**Butor, Alojzy,** Pelzwerkst., Fretastr. 35 12 18 12
**Butowtt, Maria u. Władysław,** Odyńcastr. 21 450 06
**Butrymowicz, Edward,** Kunstmaler, Genewskastr. 35 10 16 06
**Butt, Gerhard,** Dir. u. Wirtschaftstreuhänder, Dorfstr. 16 991 62
**Buttler, Juliusz,** Kfm., Gdańskastr. 2 12 80 56
**Buttler, T.,** Invalidenstr. 18 + 12 77 58
**Buttowt Andrzejkowicz, Piotr,** Stupeckastr. 4 966 55
**Butwiłłowicz, Janina,** Filtrowastr. 83 847 74
**Buxell, Erhard,** Kfm., Feldherrnallee 38 438 13
**Buyko, Bolesław,** Weichselstr. 29 12 66 45
**Buyko, Stanisław,** Ing., Noakowskistr. 22 844 15
**Buyno, Ludwik,** Beamter, Jasnastr. 24 592 01
**Buze, Aleksander,** Baubüro, Bahnhofstr. 24 517 45
**Buze, Edward,** Mechan. Bäckerei, Cieplastr. 11 291 24
Przyokopowastr. 51 347 36
**Buze, Edward,** Żytniastr. 32a 675 31
**Buze, Janina,** Kolomyjskastr. 3 831 55
**Buze, Maria,** Esswarengeschäft, Zajęczastr. 12 236 50
**Buze, Władysław,** Szopenstr. 8 852 22
**Bużko, Maria,** Wilczastr. 26a 733 80
**Buzuk, Antoni,** Musiker u. Komponist, Hożastr. 9 888 06
**Buzun, Łukasz,** Glasindustr., Stalowastr. 38 10 60 21
**Bychowska, Helena,** Nordsüdallee 131 431 24
**Byczyńscy, A. u. E.,** Photo, Kreuzstr. 34 + 222 91
**Byczyński-Wojnar, Stefan,** Idźkowskistr. 4 724 44
**Bykowska, Janina,** Ursynowskastr. 40 406 35
**Byleń, Józefa,** Krankenpflegerin, Nowogrodzkastr. 28 708 97
**Bylewscy, Jerzy u. Lucyna,** Beamtin, Hożastr. 27a 850 02
**Bylicki, Czesław,** Isolierungsarbeiten, Zentralheizungs- u. Wasserleitungsanlagen, Bródnowskastr. 16 10 01 59
**Bylina, Jadwiga,** Beamtin, Karowastr. 5 281 81
**Bylina, Jan,** Danziger Platz 4 12 76 22
**Bylina, Piotr,** Tierarzt, 6 Sierpniastr. 58 + 918 35
**Bylińska, Wanda,** Wspólnastr. 36 952 91
**Byliński, Lech u. Maria Elżbieta,** Mokotowskastr. 63 893 38
**Byliński, Stefan,** Marschallstr. 99 828 78
**Byra, Stefania, Wanda,** Lebensmittel, Targowastr. 57 10 56 00
**Byrski, Michał,** Wurstwaren. Dobrzyńskastr. 1 10 56 82
**Bysiak, Antoni,** Wroniastr. 50 594 72
**Bystroń, Jan, St.,** Prof. Univ. J. P., Zawratstr. 4 439 09
**Bystydzieński, Bohdan,** Nowogrodzkastr. 2a 900 72
**Bystydzieński, Konrad,** Okrężnastr. 68 727 57
**Bystydzieński, Stefan,** Ing., Złotastr. 3 332 66
**Byszewscy, Józef u. Felicyta,** Kfm., Hołówkostr. 3 920 09
**Byszewska, Antonina,** Szarastr. 14 980 05
**Byszewska, Elżbieta,** Filtrowastr. 81 854 34
**Byszewska, Helena,** Marschallstr. 97a 918 26
**Byszewska, Maria Anna,** Ordenstr. 23 221 28
**Byszewska, Michałowa,** Bahnhofstr. 73 992 35
**Byszewski, Jan,** Hożastr. 7 701 12
**Byszewski, Józef,** Beamter, Miedzianastr. 13 675 67
**Byszewski, Stefan,** 3 Maiallee 34 353 28
**Byszewski, Władysław,** Ing., Pius-XI-Str. 16 807 46
**Bytomski, Alfred,** Invalidenstr. 32 12 73 44
**Bzowski, Henryk,** Barskastr. 5 970 99
**Bzowski, Kazimierz,** Richter, Wyspiańskistr. 11 12 60 94
**Bzowski, Stanisław,** Schilder, Leuchtreklame, Photolitographie u. Buchbinderei, Hopfenstr. 24 274 51
**Bzura, Leszek, Stanisław,** Zahntechniker, Targowastr. 41 10 33 75

# C

**Cabala, Paweł,** Metallschweisserei, Olszewskastr. 8 429 18
**Cabała, Paweł,** Grażynystr. 18 450 02
**Cabalski, Józef,** Filtrowastr. 68 837 83
**Cachet de Paris,** Eisenstr. 67 + 513 61
**Cacko, Kazimierz,** Kaufmann, Filtrowastr. 67 747 87
**Cafe** siehe unter **Kaffee**
**Cafe Bar** siehe unter **Kaffee-Bar**
**Cajler, Jan,** Kommiss. Laden, Miedzianastr. 10 270 33
**Cajzner, Stanisława,** Płockastr. 57 234 82
**Calel, Władysław,** Versicherungsagent, Gerichtstr. 13 + 11 06 34
**Calka, Stanisława,** Wein- u. Kolonialwaren-Hdlg., Hafenstr. 89 908 91
**Callerio, G. & G.,** Pastificio Italiano, Italienische Nudelfabrik, Hafenstr. 184 912 95
**Calus, Edmund,** Rechtsanwalt, Św.-Barbara-Str. 10 980 75
**Całus, Stanisław,** Ing., Ząbkowskastr. 15 10 12 13
**Campioni, Olga,** Textilwarenmagazin, Radomer Str. 30 938 96
**Capiga, Zuzanna,** Esswaren. Feldherrnallee 114 419 81
**Car, Aleksander,** Syryńskastr. 22 452 39
**Carbochemia,** GmbH, elektr. Batteriefbr., Carbon, Vertretungen: Danz. Gasmesserfbr., AG, Danzig, Pharos Feuerstättengesellschaft mbH. Hamburg, Aerzener Maschinenfbr., Aerzen, Vertrieb chem. Produkte, Ordenstr. 11 + Direktion 831 46 963 13
**Carbon,** elektr. Batteriefbr.. s. Carbochemia
**Caritas,** Christl. Verband, Nowogrodzkastr. 49 723 17
**Carl, Hans,** deutscher Zahnarzt, Złotastr. 9 585 05
**Carmen,** Frisiersalon, Rutkowski Józef, Pawłowski Wacław, Rutkowski Bronisław, Kamiński Leon, Neue Welt 34 512 60
**Carnero-Kujawska, Irena,** Künstlerin, 6 Sierpniastr. 58 906 66
**Carton de, Eugeniusz,** Nährmittel-Grossvert.. Wilanowskastr. 18/20 926 37
**Carzasta, Leokadia,** Szopenstr. 15 838 01
**Casinogesellschaft mbH, Krakau,** Spielbank Warschau, Str. d. Polizei 29 Sammelnr. 758 90
**Casolin,** s. Wieniowski u. Witkowski + 539 28
**Castor,** Isolationsm. gegen Feuchtigkeit, Karstens, Maurycy, Erben, Koszykowastr. 7 + 827 95
**Caudr-Lublin,** s. Lerch + 669 14
**Cazimi,** GmbH, Parfüm. u. Kosmetikfbr., Kaczastr. 7 262 27
**Cebrzyński, Kazimierz,** Radomer Str. 31 724 50
**Cebulak, Leon,** Koszykowastr. 29 945 07
**Cecerko, Stanisław,** Szerokastr. 38 10 55 82
**Cech** siehe unter **Innung**
**Cechnicki, Antoni,** Inh. einer Wurstwarenfbr. u. Möbellager, Żytniastr. 47a/49 + 608 81
**Cechosz, Irena,** Lebensmittelverteilungsstelle, Okęcie, Bandurskistr. 23 719 52
**Cecylia, Helena,** Damenhütemag., Koszykowastr. 35 894 11
**Cedib,** Kosmet.-mediz. Anstalt, Poststr. 5 605 43
**Cedro,** Baumaterialien, Skierniewickastr. 10 285 04
**Cedrońska, Elza,** Blumenstr. 11 312 44
**Cegiela, Eugeniusz,** Sułkowskistr. 4 12 66 47
**Cegiela, Jan,** Marschallstr. 8 914 35
**Cegielka, Władysław,** Klavierstimmer, Dobrastr. 20 248 01
**Cegielnia** siehe unter **Ziegelei**
**Cegielska, Mita,** Bagatelastr. 15 896 31
**Cegielski u. Iwanicki,** Ing., Techn. Büro, Marschallstr. 35 906 41
**Cegielski, Józef,** Frottierungs- u. Fensterreinigungsanstalt, Browarnastr. 24 628 92
**Cegielski, M.,** Industrie- u. Handels-Vertretungen, Dorfstr. 1 858 18
**Cegińska, Maria,** Hebamme, Güterstr. 54 620 84
**Cegińska, Maria,** Zahnarzt, Uniwersyteckastr. 1 982 92

**Cegliński, Stanisław,** Dr. med., 6 Sierpieństr. 28 990 41
**Cegłowska, L.,** Laden, Marschallstr. 63 954 17
**Cegłowska, Leokadia,** Galanterie u. Wäscheladen, Hopfenstr. 37 590 67
**Cegłowski, Jan,** Bauunternehm., Długastr. 46 11 93 27
**Cejtlin, Owsiej,** Zahntechniker, Nalewkistr. 43 12 24 66
**Cejzik, Andrzej,** Photochem. Laboratorium, Złotastr. 63 659 59
**Cękalska, Stefania,** Dr. med., Arzt d. St. Lazarus Hospital, Koszykowastr. 30 + 976 40
**Cękalski, Zygmunt,** Sonnenstr. 8 813 45
**Celarek, Józef,** Dr., Radomer Str. 45 846 94
**Celej, Regina,** Kaffeehaus, Złotastr. 36 670 07
**Celes,** Handelsges. mbH, Gen. Vertr. f. Adrema, Poznańskastr. 36 + 986 06
**Celewicz, Jadwiga,** Zuckerwaren, Forststr. 6a 616 74
**Celib,** Warsch. Konfektionsfabrik, Torplatz 9 595 97
Verkaufsladen, Honigstr. 9 596 97
**Celińska, Zinajda,** Ess- u. Kolonialwaren, Kapucyńskastr. 15 251 98
**Celiński, Antoni,** Inh. d. Fa Ulst, Eisen- u. Baumaterialienfbr., Marschallstr. 12 849 58
**Celiński, Bolesław,** Schneiderei, Wspólnastr. 58 852 42
**Celiński, Florian,** Esswarengesch., Szregerstr. 30 12 79 41
**Celiński, Józef,** Dipl. Elektromeister, Marschallstr. 48 726 52
**Celiński, Leon,** Obsthdlg., Hafenstr. 215 732 92
**Celiński, Mieczysław,** Textilwaren u. Gardinen, Marschallstr 38 963 38
**Celiński, Mieczysław u. Okoński, Gustaw,** Hausbedarfsartikel, Marschallstr. 118 663 76
**Celiński, W.,** Ks., Friedhofstr. 14 11 14 74
**Celiński Zuremba, Zygmunt,** Hausbesitzer, Feldherrnallee 19 426 30
**Celmajster, Józef,** Dr., Frauenkrankheiten u. Geburtshelfer, Miastr. 23 11 07 87
**Celosia,** Inh. Faryna, Józef, Blumenhandel, Mokotowskastr. 12 862 70
**Celozet, Ożarowski, Franciszek.,** Isolieranst. u. Vertr. deutscher Fbr., Trauguttstr. 3 + 295 72
**Cembrowski, Kazimierz,** Targowastr. 64 10 37 07
**Cempel, Czesław,** s. Maruszewski u. Cempel + 11 73 86
**Cempel, Eugenia,** Potockastr. 7 12 78 58
**Cemus u. Co.,** s. Maciejewski, Makowski u. Co. + 726 12
**Cender, Benedykt,** Zahntechn. Laboratorium, Białostockastr. 6 10 59 34
**Centkiewicz, Stanisław,** Fussboden, Legen u. Lieferungen, Złotastr. 38 230 92
**Centkowski, Wacław,** Szusterstr. 38 414 27
**Centnerszwer, Edward,** Kaufmann, Ostendstr. 98 10 36 69
**Centnerszwer, Zyskind,** Toteneinkleidung, Elektoralnastr. 14 506 92
**Centowski, Stefan,** Verkauf v. Spirituosen, Wspólnastr. 15 715 00
**Centra,** Industrie-Werke in Treuhand-Verwaltung, Blumenstr. 4 647 07
**Centrala** siehe unter **Zentrale**
**Centralna Kasa Spółek Rolniczych,** s. Zentralkasse d. landw. Genos.
**Centralne Biuro** siehe unter **Zentralbüro**
**Centrozeszyt,** Rotkopf, M., Graph.- u. Buchbind.-Anst., Gerichtstr. 36 + 11 49 81
**Centrum, Stefanowicz, Jan u. Pietraszunas, Ludwik,** Ein- u. Verkauf gebrauchter Kleidung, Marschallstr. 118 235 03
**Centrum,** Papierverkauf. Senatorenstr. 29 254 24
**Cepek, Emilia,** Seifenwaren, Kosm. u. Hauswirtschaftswaren. Złotastr. 2 292 30
**Cepeusz, Zygmunt,** Mechanische Werkst., Dobrastr. 88 260 54
**Ceramicznych Wyrobów Fabryka,** Fbr. f. keramisch. Waren, Opoczno, AG, Vorstand, Szopenstr. 12 + 840 89
**Ceranowicz, Bolesław,** Schneiderwerkst., Bahnhofstr. 24 245 81
**Ceranowicz, Bronisław,** Damenschneider, Bahnhofstr. 22 535 73

**Ceranowiczowa, Zofia,** Künstl. Stopferei, Hopfenstr. 92 — 210 14
**Cerańscy, Eugenia u. Mieczysław,** Zahnärzte, Francuskastr. 25a — 10 52 58
**Cerański, Jan,** Handelsges., Mokotowskastr. 18 + — 709 09
**Cercha, Jan,** Kurstr. 106 — 10 15 23
**Cerealia,** Handels- u. Transporthaus, Zgodastr. 8 — 609 54
**Cermat,** GmbH, Marschallstr. 19 + — 975 57
**Cerolit zur Reparierung d. Spinngewebe,** Siennastr. 44 + — 235 17
**Cerownia Artystyczna,** Kunststopfanstalt, Świątek, Jadwiga, Hopfenstr. 9 + — 341 67
**Certus,** Leimfbr., Inh. Koralewicz, T., Wroniastr. 6 + — 665 26
**Cesanis, Zdzisław,** Wein-, Spirituos.- u. Kolonialwarenhdlg., Bolechstr. 4 — 274 08
**Cętar, Franciszek,** Ing., Rzewuskistr. 14 — 438 96
**Cetnarowicz, Kazimierz,** Kolonialwaren, Delikatessen, Obst, Feldherrnallee 24 — 437 69
**Cetnarowicz, Kazimierz u. Halina,** Nordsüdallee 117 — 454 92
**Cetnarowicz, Włodzimierz,** Śniadeckichstr. 21 — 885 04
**Cetnarowicz, Włodzimierz,** Dr., Arzt spez. f. innere Krankh., Marschallstr. 62 — 807 03
**Ceytlin de bar. Janina u. Alfons,** Dr. med., Szkolnastr. 4 — 304 91
**Chabelski, Zygmunt,** Ing., Invalidenstr. 28 — 12 78 82
**Chabielski, Ignacy,** Rechtsanwalt, Górskistr. 7 — 591 31
**Chabiński, Feliks,** Kruczastr. 10 — 854 01
**Chabrowski, Wacław,** Stalowastr. 16a — 10 59 41
**Chabrzycki - Białek, Jan, Bolesław,** Wilczastr. 42 — 891 92
**Chaciewicz, Józef,** Ing., Kościelnastr. 13 — 11 14 16
**Chaciński, Antoni,** Koszykowastr. 1 — 824 66
**Chaciński, Józef,** Rechtsanwaltskanzlei, Kredytowastr. 14 — 690 17
**Chądzyńska, Halina,** Rakowieckastr. 59a — 431 47
**Chądzyńska, Maria,** Falatstr. 2 — 419 14
**Chądzyńska, Zofia,** Mgr., Brzozowastr. 2 — 686 09
**Chądzyński, Czesław,** Mechan. Tischlerei, Dreikreuzplatz 8 — 857 71
**Chain, Abram,** Arzt, innere u. Herzkrkh., Śliskastr. 47 — 225 99
**Chajęcki, Aleksander,** Lederart., Marschallstr. 140 — 626 67
**Chajkowski, Bronisław, Stefan,** Zahntechniker, Dymińskastr. 10a — 12 76 15
**Chalebski, A.,** Kaufmann, Nowolipiestr. 9 — 11 14 96
**Chalicki, Władysław,** Szczyglastr. 9 — 264 66
**Challier, Otton, Juliusz,** techn. Handelshaus, Wilczastr. 23 + — 855 85
**Challier, Wanda,** Nordsüdallee 157 — 405 79
**Chałupczakówna, Zofia,** Nabielakastr. 11 — 919 30
**Chałupczyński, Adam,** Pius-XI-Str. 2 — 918 32
**Chamcówna, Maria,** Marschallstr. 9 + — 843 42
**Chamiec u. Mierzyński,** GmbH, Kohlen- u. Koksgrossverkauf, Lager in Włochy, Majewskistr. 5 — 635 44
**Chamiec, Bolesław,** Marschallstr. 9 + — 843 42
**Chamiec, Leon,** Ing., Rozbratstr. 34 36 — 838 28
**Chamiec, Tadeusz,** techn. u. elektrotechn. Art., Przeskokstr. 2 — 214 36
**Chamiec, Zofia,** Bliskastr. 21 — 10 28 82
**Chamiec, Zygmunt,** Żurawiastr. 22 — 916 68
**Chamska, Helena,** Feldherrnal. 138 — 414 51
**Chamski, Stefan,** Teilnehm. d. Asphaltuntern., Warsz. Przedst. Rob. Asfalt. i Brukar., GmbH, Nordsüdallee 52 + — 413 24
**Chanarin, Józef,** Arzt u. Röntgenologe, Nowolipkistr. 38 — 12 08 99
**Chanenko, M. u. Co.,** Holzhdlg., GmbH, Moniuszkostr. 8 — 255 92
Spiskastr. 3 — 254 55
**Chanenko, Michał,** 6 Sierpniastr. 28 — 896 09
**Chanieccy Gebr.,** chem. Art., Nowogrodzkastr. 6a — 996 01
**Chaniecki, M.,** Ing., Kolonia Rakowiec — 961 82
**Chaniecki, Mieczysław,** Ing., Nowogrodzkastr 6a — 996 02
**Chankowska, Helena, Henrykowa,** Handelsfachschule, Marschallstr. 154 + — 672 11

**Chapeaux de Luxe,** Modehaus, Kredytowastr. 16 — 360 02
**Charaszkiewicz, Marian,** Kfm., Narbuttstr. 15a — 421 52
**Charazińscy, B. u. J.,** Dampfmolkerei, Grzybowskastr. 33 — 582 42
**Charaziński, Bolesław,** Esswarengesch., Złotastr. 24 — 625 07
**Charaziński, Bolesław,** Molkereibesitz., Hopfenstr. 65 — 293 87
**Charaziński, Józef,** Prostastr. 6 — 289 09
**Charaziński, Józef,** Sosnowastr. 8 — 200 22
**Charaziński, Józef,** Eisenstr. 43a — 541 39
**Charaziński, Szymon,** Kfm., Złotastr. 62 — 623 59
**Charczuk, Bronisław,** Transportunternehm., Ogrodowastr. 36 — 596 20
**Charemza, Włodzimierz,** Moniuszkostr. 6 — 343 30
**Charkiewicz, Józef,** Rechtsanwalt, Pierackistr. 13 — 674 55
**Charko, Władysław,** Kürschnerei, Siegesstr. 32 — 853 95
**Charlampowicz, Aleksander,** Ing., Arch., Szopenstr. 17 — 741 67
**Charlemagne, Zofia,** Sonnenstr. 40 — 909 52
**Charlotte Chmielnicka, Alicja,** Hutmagazin, Marschallstr. 44 — 860 73
**Charwat, Otylia,** Glogerstr. 1 — 885 75
**Charzewski, Józef,** Odolańskastr. 9a — 442 95
**Charzyński, Aleksander,** Gutsbesitzer, Bahnhofstr. 43 — 962 38
**Charzyński, Stanisław,** Kunstmaler, 3 Maial. 20 — 672 18
**Chausman, Karol,** Czerskastr. 13 — 815 79
**Chawrajewicz, Sakwerda,** Ing., Elektrotechnische Werke, GmbH. Szerokastr. 11 — 10 03 59
**Chechelski, Stanisław,** Wileńskastr. 21 — 10 56 46
**Chechliński, Adam,** Dr., Abt. Leit. d. Sozial-Vers. Anstalt, Haukestr. 2 — 12 78 29
**Chęcińscy, Stefan u. Maria,** Jaworzyńskastr. 3 — 707 56
**Chęcińska, Anna,** Fretastr. 9 — 11 15 69
**Chęcińska, Irena,** Zahnarzt, Eisgrubenstr. 24 + — 315 69
**Chęcińska, Maria,** Mokotowskastr. 39 + — 903 91
**Chęciński, Augustyn,** techn. Art., Marschallstr. 12 — 987 70
**Chęciński, Bolesław,** Kaffeehaus Klubowa, Kępnastr. 2 — 10 12 93
**Chęciński, J.,** Konditorei, Zielnastr. 15 — 688 49
**Chęciński, Jan,** Vertr., Godlewski, M. u. J., Eisgrubenstr. 24 + — 315 69
**Chęciński, Konstanty,** Hausbesitzer, Kossakstr. 6 — 12 51 02
**Chęciński, Maria, Józef,** Rechtsanw., Wilczastr. 9 — 980 71
**Chęciński, Tadeusz,** Privatbeamter, Ceglowskastr. 35 — 12 53 63
**Chęciny, Kalkwerke,** s. Markiewicz Bolesław, Hopfenstr. 82 + — 254 12

**Chef des Distrikts Warschau,**
Palais Brühl, Adolf-Hitler-Platz
Sammelnr. + — 555 60

**Amtsgebäude I**
die Vermittlung verbindet mit folg. Dienststellen:
Chef des Distrikts
Chef des Amtes
Präsidialabteilung
Personalabteilung
Abteilung Justiz
Abteilung Finanzen
Abteilung Umsiedlung
Abteilung für das Schulwesen
Abteilung für Volksaufklärung und Propaganda
Abteilung für Gesundheitswesen und gesundheitl. Volkspflege
Abteilung Wirtschaft
Abteilung Preisüberwachung
Abteilung innere Verwaltung und zwar:
Beauftragter f. d. Sonderd. Strassenverkehr
Auslandsabteilung der Passtelle
Bevölkerungswesen u. Fürsorge
Abwicklungsstelle des ehem. poln. Innenministeriums
Abteilung Bauwesen (ausser Beauftragten für die Baustofferfassung)
Gruppe Energieversorgung
Abteilung Ernährung und Landwirtschaft (Gruppe I Verwaltung)
Abteilung f. d. Schulwesen. Krakauer Str. 32 — 668 90
Abteilung Bauwesen. Filtrowastr. 57 — 889 48

**Amtsgebäude II,** Neue Welt 69
Sammelnr. + — 561 40
die Vermittlung verbindet mit folg. Dienststellen:
Abt. Treuhandaussenstelle
Abt. Innere Verwaltung.
Gruppe Veterinärwesen
Gruppe Archivwesen
Abt. Bauwesen:
der Beauftragte für die Baustofferfassung
Abt. Preisüberwachung
Abteilung Archivwesen, Elektoralnastr. 2 — 239 18

**Amtsgebäude III,** Okólnikstr. 1
Abt. Innere Verwaltung:
Passtelle — 231 24
— 234 31

**Amtsgebäude IV,** Wawelskastr. 54
Abt. Forsten — 833 74
— 837 43

**Amtsgebäude V,** Honigstr. 24
Abt. Innere Verwaltung + — 12 10 54
Abwicklungsstelle des ehem poln. Innenministeriums
Abwicklungsstelle des ehem. poln. Verwaltungsgerichtshofes. Kompetenzgerichtshofes und Gerichtshofes für Invalidenangelegenheiten

**Amtsgebäude VI,** Filtrowastr. 57
Abt. Innere Verwaltung — 748 10
Abwicklungsstelle der ehem. poln. Wojewodschaft Warschau-Land
Gruppe Vermessungswesen — 848 96
Abt. Ernährung und Landwirtschaft
Gruppe VII Bodenrecht und Landamt + — 843 91
Büroleiter + — 856 45
Ref. Bodeordnung u. Landarb. + — 899 67

**Amtsgebäude VII,** Długastr. 38, 40
Abt. Arbeit **Sammelnr.** + — 561 60

**Amtsgebäude VIII,** Kopernikstr. 30
Sammelnr. + — 557 80
Die Vermittlung verbindet mit folg. Dienststellen:
Abt. Ernährung und Landwirtschaft
Gruppe II Erziehung
Gruppe III Marktordnung
Gruppe IV Wasserwirtschaft
Gruppe VIII Liegenschaftsverwaltung

**Amtsgebäude IX,** Bagatelastr. 12
Abt. für das Schulwesen — 748 54
— 748 58

Aussenstelle

**Der ℋ- u. Polizeiführer**
Vermittlung **Sammelnr.** — 555 60
Der Kommandeur d. Ordnungspolizei **Sammelnr.** + — 759 20
Der Kommandeur d. Sicherheitspolizei **Sammelnr.** + — 802 28
Der Kommandeur d. Gendarmerie **Sammelnr.** + — 759 20
Transferstelle, Königstr. 23 **Sammelnr.** — 549 60

**Chejmanowska, Władysława,** Złotastr. 34 — 278 09
**Chelchowska, Janina,** Szusterstr. 24 — 443 66
**Chelchowski, Michał,** Wirtschaftltr. in d. Fa K. Rudzki u. Co., AG, Rakowieckastr. 9 — 447 63
**Chełkowska, Irena,** Zahnarzt, Modliner Str. 79 — 12 60 85
**Chełmecki, Stanisław,** Dr., Frauenarzt, Dir. d. Frauen-Klinik der Ks. Anna Mazowiecka u. d. Städtischen Hebammenschule, Wilczastr. 33 — 891 88
**Chełmicka, Helena,** Beamtin, Siegesstr. 37 — 879 71
**Chełmicki, Bohdan,** Górnośląskastr. 18 — 943 00
**Chełmińska, H.,** Kleidernähanstalt, Em.-Plater-Str. 7 — 855 50





**Chełmiński, Marian,** Ing. Arch., Hożastr. 15 — 943 59
**Chełmońska, Helena,** Private Grundschule u. Fröbelschule, Marschallstr. 129 — 243 04
**Chełmoński, Zygmunt,** Ing., Sandomierskastr. 16 — 448 62
**Chełstowski, Zygmunt,** Kolonialw. u. Verpackungen, Wielkastr. 5 — 202 11
**Chemart,** Handels- u. Industriehaus, Kommanditges., Weidenstr. 11 — 523 51
**Chemiczne Produkty, Bracia Dreger,** chem. Erzeugn., Długastr. 11 + — 11 95 64
**Chemidos,** Bieliński, Wacław, Dostawy art. chem. i techn., Lieferungen f. chem. u. techn. Art., Verkauf, Narbuttstr. 54 + — 423 48
Vorstand, Marschallstr. 17 + — 704 45
**Chemigrafia Estetyczna,** Graphiker, Neue Welt 34 — 614 30
**Chemika,** Graph. Ind., GmbH., Gerichtstr. 74 — 12 14 36
**Chemikol,** chem. Fbr., Kaczastr. 7 — 685 37
**Chem. Fbr. Leon, S., Goldflam,** Treuh. Rademacher, Else. Siedleckastr. 61 — 10 19 87
**Chemische Werke,** Ewald, Weiss, Długastr. 26 + — 11 00 12
**Chemische Werke,** J. Tobis, Szczęśliwickastr. 60 + — 876 56
**Chemische Zentrale,** GmbH, Geschäftsleiter, Radomer Str. 22 — 295 52
Verkaufsabt. — 259 19
**Chen Chik, Fen,** Dr., Noakowskistr. 18 — 882 75
**Chenoir, Alina,** Kfm., Willowastr. 8/10 — 405 65
**Cherys,** Parfümerie, Pücht. M. Ałszybaja, Eisenstr. 54 — 250 18
**Chiberski, Stanisław,** Pius-XI-Str. 8 — 820 25
**Chic, Maria,** chem. Wäscherei, Nowogrodzkastr. 29 — 945 71
**Chilewska, Maria,** Ackerstr. 124 — 411 15
**Chimanienko, S.,** Metallschweisserei, Gerichtstr. 70 — 12 21 56
**Chimiak, Marian,** Kfm., Teehaus, Ostendstr. 288 — 10 58 09
**Chindelewicz, Jan,** Schuhwerkst., Kruczastr. 12 — 913 58
**Chinesischer Club,** e. V., Fabrycznastr. 30 — 712 20
**Chinkes, Adolf,** Elektoralnastr. 26 — 232 92
**Chirurgia,** Gummi- u. chir. Erzeugnisse, Orlastr. 6 — 646 39
**Chłapowska, Janina, Gustawowa,** Górnośląskastr. 16 — 887 60
**Chlebińscy, M. u. W.,** Pierackistr. 17 — 691 70
**Chlebińska, W. u. Świątkowska, J.,** Kolonialw.-Laden, Hopfenstr. 2 — 235 06
**Chlebnikow, Elżbieta,** Smulikowskistr. 12 — 691 82
**Chlebowscy, Stanisława u. Kazimierz,** Dobrastr. 2 — 526 80
**Chlebowska, Klementyna,** Kruczastr. 19 + — 994 15
**Chlebowska, Wiktoria,** Königsberger Str. 20 — 10 14 63
**Chlebowski, Bolesław,** Königsberger Str. 32 — 10 38 60
**Chlebowski, Rajmund u. Co.,** Grzybowskiplatz 14 — 311 15
**Chlewicka - Pollmann, E.,** künstl. Steine u. verwand. Art. f. Juweliere u. Uhrmacher, Marschallstr. 137 — 612 10
**Chlewicki, Wacław,** Ing., Maschinen- u. Werzeugs-Verkaufsbüro, Łowickastr. 58 — 433 30
**Chlewicki, Wacław u. Co.,** Ing., Techn. u. Handelshaus, Poststr. 12 — 305 83
**Chlewińska, Alina,** Laden, Blumenstr. 14 — 220 61
**Chłodnia Warszawska,** Warschauer Kühlhaus, Litzmannstadt Str. 90 + — 277 90
Direktion — 277 52
Handelsbüro — 277 51
Techn. Büro u. Lager — 277 13
Approvisations-Bezirks-Grosshdlg. — 593 12
Sekretariat + — 277 13
Vorstand
Dir. Rostkowski, Stanisław, Wohn., Kozietulskistr. 33 + — 12 81 04
**Chłodziński, Michał,** Schneiderwerkstatt, Hopfenstr. 12 — 233 17
**Chłopicki, St. u. Zawistowski, J.,** Ing., Bauunternehm., Kaliskastr. 17 — 835 00
Wybrzeże Kościuszki 45 — 297 07
**Chłopik, Bolesław,** Bauunternehm. u. Baumaterialen, Tamkastr. 23 — 349 03
**Chludziński, Hipolit, Stanisław,** Notar, Marschallstr. 60 — 925 56
Kapucyńskastr. 3 — 603 03
**Chludziński, Tadeusz,** Ing., Kieleckastr. 43 + — 421 05
**Chludziński, Włodzimierz,** Rechtsanw., Wspólnastr. 16 — 919 44
**Chmaj, Stanisław,** Oberstleutn. d. poln. Kriminal - Polizei, Filtrowastr. 67 — 847 85
**Chmara, Zachariasz,** Widokstr. 1 — 308 89
**Chmiel, Antoni,** Frisiersalon, Marschallstr. 4 + — 959 98
**Chmielarz, Józef,** dipl. Ing., Elektrot. Untern. f. Licht, Kraft, Telefon u. Signalanlagen. Marschallstr. 119 + — 635 15
**Chmielarz, Ludwik,** Malerei, Walecznychstr. 28 — 10 60 53
**Chmielarzowie, Halina u. Władysław,** Rechtsanw., Pius-XI-Str. 60 — 965 38
**Chmielczyk, Julian,** Zimmermaler, Poselskastr. 3 — 10 28 83
**Chmielewscy-Wieniawa, Alicja u. Jarema,** Szopenstr. 15 — 843 48
**Chmielewscy, Irena u. Tadeusz,** Elektriker, Kruczastr. 24 — 929 55
**Chmielewscy, Władysław u. Jerzy,** Francuskastr. 26 — 10 20 37
**Chmielewska, Berta,** Mokotowskastr. 3 — 729 92
**Chmielewska, Emilia,** Śniadeckichstr. 20 — 945 96
**Chmielewska, Eugenia,** Kolonialw., Mariańskastr. 11 — 324 66
**Chmielewska, Eugenia,** Żurawiastr. 18 — 874 52
**Chmielewska, Euzebia,** Invalidenstr. 37 — 12 54 41
**Chmielewska, Halina,** Hożastr. 28 — 725 14
**Chmielewska, Halina,** Dr. med., Kinderarzt, Długastr. 42 — 11 34 03
**Chmielewska, Helena,** Rozbratstr. 22 — 838 91
**Chmielewska, Irena,** Börsenstr. 3 — 633 46
**Chmielewska, Irena,** Zuckerwarenverkauf, Börsenstr. 3 — 524 83
**Chmielewska, Janina,** Hebamme, Książęcastr. 6 — 714 25
**Chmielewska, Maria,** Beamtin, Fabrycznastr. 11 — 962 67
**Chmielewska, Maria,** Weichselstr. 16 — 12 62 41
**Chmielewska, Maria u. Załuska Janina,** Küchengeschirr u. Porzellanwaren, Bankowypl. 1 + — 644 74
**Chmielewska, Weronika,** Hopfenstr. 26 — 629 32
**Chmielewski, E. u. Lipiński, St.,** Druckerei, Stempel- u. Schilderfbr., Eisenstr. 31 + — 314 39
**Chmielewski, Jerzy,** Wolnościstr. 6 — 12 15 23
**Chmielewski, Józef,** Techn. Ing., Włochy, Jagiellońskastr. 5 — 201 08
**Chmielewski, Józef,** Nieporęckastr. 4 — 10 27 52
**Chmielewski, Kazimierz,** Marschallstr. 60 — 715 20
**Chmielewski, Konrad,** Lehrer, Krakauer Str. 6 — 592 22
**Chmielewski, Konrad,** Kopernikstr. 31 — 514 42
**Chmielewski, Konstanty,** Schneiderwerkst., Dreikreuzplatz 18 — 716 21
**Chmielewski, Marian,** Stempelfbr., Eisenstr. 30 — 669 08
**Chmielewski, Marian,** Włochy, Sowińskistr. 10 — 235 73
**Chmielewski, Mieczysław,** Obsthdlg., Markowskastr. 16 — 10 64 56
**Chmielewski, Sławomir,** Dr. med., Arzt f. innere u. Kinderkrnkh., Dammstr. 25 — 639 21
**Chmielewski, Stefan,** Gaststätte, Gerichtstr. 22 — 11 72 94
**Chmielewski, Stefan,** Targowastr. 61 — 10 23 99
**Chmielewski, Tadeusz,** Bieniewickastr. 24 — 12 61 67
**Chmielewski, Witold,** Eisenwaren u. techn. Art., Kawęczyńskastr. 4 — 10 42 75
**Chmielewski, Witold,** Beamte, Chocimskastr. 33 — 858 04
**Chmielewski, Władysław,** Eisenstr. 42 — 655 73
**Chmielewski, Władysław u. Kreczmański, Edward,** Gerichtstr. 114 — 281 82
**Chmielikowska, Helena,** Zahnärztin, Śniadeckichstr. 10 + — 907 08
**Chmieliński, Henryk,** Arch., Inżynierskastr. 9 — 10 08 92
**Chmieliński, Wacław,** Rechtsanw., Pierackistr. 13 — 264 62
**Chmielnicka, Eugenia, J.,** Zielnastr. 29 — 271 19
**Chmielnicki, Maksymilian,** Rechtsanw. Ass., Gerichtstr. 14 + — 11 88 61
**Chmielowska, Zofia,** Miedzianastr. 8 — 641 77
**Chmielowski, Aleksander,** Ing., Verwaltung d. Bauplattenfbr. Alka u. Direktionsbüro, Kruczastr. 6 + — 999 85
**Chmielowski, Józef,** Mag. jur., Neue Auffahrt 3 — 611 53
**Chmielowski, Stefan,** Esswarengesch., Mlynarskastr. 10 — 620 18
**Chmura, Zdzisław,** Rechtsanw., Mokotowskastr. 73 + — 910 62
**Chmurkowscy, Maria u. Feliks,** Schauspieler, Hopfenstr. 38 — 635 90
**Chmurski, Antoni,** Dr., Rechtsanw., Noakowskistr. 20 — 941 29
**Chmurzyński, C., Edwin,** Złotastr. 21 — 686 71
**Chmurzyński, Irene,** Hafenstr. 174 — 817 18
**Chmurzyński, Zdzisław,** Jaworzyńskastr. 5 — 736 10
**Chociwscy, Hanna u. Zygmunt,** Poznańskastr. 11 — 954 91
**Chodaczyński, Zygmunt,** Ing., Techn. u. Handelsbüro, Hożastr. 19 — 836 70
**Chodaczyński, Zygmunt,** Ing., Hożastr. 19 — 981 44
**Chodakowska, Hanna,** Schauspielerin, Górnośląskastr. 20 — 807 67
**Chodakowska, Irena,** Emilii-Platerstr. 23 — 850 52
**Chodakowski u. Psarski,** Sämerein u. landw. Art., Rakowieckastr. 27 — 410 19
**Chodakowski, Gustaw,** Frauenarzt, Żulińskistr. 7 — 712 19
**Chodakowski, Jan,** Kfm., Narbutt Str. 6 — 420 93
**Chodakowski, Stefan,** Marschallstr. 56 — 849 49
**Chodakowski, Zdzisław,** Litewskastr. 5 — 894 97
**Chodasiewicz, Józef,** Richter, Wspólnastr. 29 — 967 03
**Chodkiewicz, Aleksandra,** Lebensmittel, Bartoszewicz Str. 1 — 338 75
**Chodkowscy, Stefania u. Karol,** Dr. med., Wilczastr. 16 — 889 77
**Chodkowska, Stanisława,** Bielany, Barcickastr. 24 — 12 70 44
**Chodkowski - Ostoja, Remigiusz,** Arch., Parkowastr. 9 — 735 68
**Chodorowska, Emilia,** Salzstr. 70 — 592 53
**Chodorowski, J. u. Co.,** Handelshaus, Bahnhofstr. 20 — 319 82
— 502 03
— 611 19
Verkaufsstelle, Feldherrnallee 98 — 449 01
Marschallstr. 88 + — 928 23
Lager, Szarastr. 14 — 712 25
Eisgrubenstr. 47/49 — 255 00
**Chodorowski, Jan,** Dr., Szarastr. 14 — 896 19
**Chodorowski, Kazimierz,** Metallwarenfbr. Akuston, Emilii-Platerstr. 9/11 + — 718 42
**Chodorowski, Kazimierz,** Beamter, Bahnhofstr. 47 — 998 88
**Chodorowski, Mieczysław,** Zahntechn., Siegesstr. 28 — 853 12
**Chodorowski, Piotr,** Tamkastr. 42 — 597 68
**Chodorowski - Korczak, Stanisław,** Siegesstr. 41 — 938 60
**Chodorski, Ignacy,** Herrenschneider, Koszykowastr. 30 — 837 32
**Chodowiec, Józef, Krupowicz, P.,** Installation - Wasserleit. - Kanalis.- Zentralheiz. u. Gas. Genewskastr. 5 — 10 06 26
**Chodowiec, Wacław,** Elektr. Werkst., Żurawiastr. 23 — 947 95
**Chodowiecki, Jan, Kazimierz,** Hołówkistr. 3 — 975 51
**Chodowski, Michał,** 6 Sierpienstr. 19 — 861 95
**Chodzicka, Irena,** Kreuzstr. 28 — 348 91
**Choińska, Zofia,** Kaffeehaus, Ząbkowskastr. 30 — 10 16 95
**Choiński, Edmund u. Wciśliński, Zenon,** Textilwaren, Feldherrnallee 26a — 446 75
**Choiński, Franciszek,** Priester, Ratuszowastr. 5 — 10 14 55
**Choiński, Henryk W.,** Gersonstr. 31 — 10 37 03
**Choiński, Józef,** Mokotowskastr. 49 — 823 16
**Choiński, Stefan,** Kruczastr. 6 — 807 18

**Choiński, Stefan,** Innungsschlossermstr., Schlosserwerkst., Wilczastr. 26a 747 90
**Chojecka, Maria,** Kredytowastr. 9 220 49
**Chojecki, Artur,** Schriftsteller, Lwowskastr. 11 941 74
**Chojecki, Fr.,** elektr. Anstalt, Tamkastr. 46 530 84
**Chojecki, W.,** Teppich- u. Gardinen Lager, Marschallstr. 122 654 34
**Chojecki, Wincenty,** Młynarskastr. 25b 625 98
**Chojko, Marian,** Słowackistr. 1b 12 61 48
**Chojnacka, Franciszka,** Süsswaren, Litznannstadt Str. 32 282 88
**Chojnacka, Halina,** Beamtin, Marschallstr. 129 256 78
**Chojnacka, Paulina,** Güterstr. 30 614 90
**Chojnacka, Stanisława,** Kopernikstr. 12 267 50
**Chojnacka, Stefania,** Teehaus, Eisgrubenstr. 51 533 01
**Chojnacki, Antoni,** Inh. Gebr. Sołtys, Marschallstr. 109 673 64
**Chojnacki, Antoni,** Hausverw., Tatrzańskastr. 5 982 87
**Chojnacki, H.,** Frascatiallee 10 822 22
**Chojnacki, Jan,** Kruczastr. 31 876 10
**Chojnacki - Mizgler, Jerzy,** Grenzstr. 13 214 28
**Chojnacki, Ludwik Ferdynand,** Pianist, Neue Welt 7 974 91
**Chojnacki, Stanisław,** Tapez. u. Dekor., Niemcewiczstr. 9 811 67
**Chojnacki, Szczepan,** Kohlen u. Holzhdlg., Targowastr. 70 10 19 72
**Chojnacki, Szczepan,** Kfm., Tarchomińskastr. 14 10 08 72
**Chojnacki, Teodor,** Hausverw., Güterstr. 30 227 71
**Chojnacki, Wł.,** Holz, Kohlen- u. Baumaterialienhdlg., Wilnaer Str. 67 10 07 45
**Chojnicki, Stefan,** Ing., Hopfenstr. 66 518 75
**Chojnowska, Aniela,** Apothekenmitinhaber., 3 Maial. 7 943 72
**Chojnowska, Janina,** Kolonialwarengesch., Bartoszewiczstr. 11 267 38
**Chojnowska, Stanisława,** Koszykowastr. 79a 850 84
**Chojnowski, Czesław,** Halbedelmetallgiesserei Maschin. Galant. u. Künstlerische Figuren, Salzstr. 87 639 34
**Chojnowski, Kazimierz,** Verkehrsing., Prokuratorskastr. 5 859 75
**Chojnowski, Zenobiusz,** Mokotowskastr. 51/53 859 47
**Cholekinaza, Niemojewski, H.,** Physiolog.-chem. Laborat., GmbH, Hauptgesch. u. Kab. Dir., Neue Welt 5 974 96
Fabrik, Forststr. 15 598 70
**Cholewa, Julian,** Kürschnerei, Nowogrodzkastr. 17 982 61
**Cholewa, Kazimierz,** Rycerskastr. 10 346 77
**Cholewicka, Irena,** Sanit. Einrichtungen, Bedarfsart., Kredytowastr. 18 292 03
**Cholewicka, Krystyna,** Beamtin, Kossakstr. 14 12 82 72
**Cholewicka, Wanda,** Bahnhofstr. 103 634 34
**Cholewicki, Ignacy,** Marienstadtstr. 1 295 31
**Cholewicki, Janusz, Al.,** Prokurist d. Firma Cieślikowski L., Ing., Ostrobramskastr. 94 10 61 08
**Cholewicki, Jerzy,** Kfm., Długastr. 28 12 18 76
**Cholewicki, Kazimierz,** Słupeckastr. 4 944 30
**Cholewicki, Mieczysław,** Dr. med., Chirurg, Natolinskastr. 3 924 30
**Cholewińska, Bronisława,** Marschallstr. 79 715 23
**Cholewińsowie, Irena u. Wacław,** Maratońskastr. 4 + 422 50
**Choliński, Marian,** Czerw.-Krzyżastr. 9 + 243 12
**Cholodowski, Stefan,** Bauunternehm., Koszykowastr. 38 978 85
**Choloniewski hr., Ludwik,** Spitalstr. 4 223 47
**Choloniewski, Mieczysław,** Rechtsanw., Postplatz 5 523 69
**Choma, Józef,** Wein- u. Spirituosengesch., Złotastr. 64 643 50
**Chomenko, Walery,** Notar. Kanzlei. Kapucyńskastr. 6 229 65
Wohnung, Wilczastr. 50 884 48
**Chomentowski, Adolf,** Schleiferei, Złotastr. 83 205 72

**Chomentowski, Władysław,** Radomer Str. 40a 909 89
**Chomętowska, Zofia,** Mokotowskastr. 7 726 76
**Chomicz, Stanisław,** Pius-XI-Str. 68 885 69
**Chomiczewski, Andrzej,** Apotheke, Niskastr. 60 11 42 03
**Chomiczewski, Stefan,** Rechtsanw., Hożastr. 15 833 22
**Chomiński, Zygmunt,** Karowastr. 5 541 05
**Chorąży, Kasimir,** Holz u. Kohlenniederlage, Sonnenstr. 34 705 13
**Chorąży, Zygfryd,** Kruczastr. 40 837 16
**Chorążyna, Pelagia,** Nordsüdallee 158 444 07
**Choróbski, Jerzy,** Dr., Nervenchirurg, Czerw.-Krzyża-Str. 11 505 06
**Choromańska, Stanisława,** Mokotowskastr. 36 910 68
**Choromański, Jerzy,** Rechtsanw., Wejnertstr. 36 448 18
**Choromański, Stefan,** Sperrholz-Furnier- u. Leistenlgr., Żurawiastr. 26 910 47
**Choromański, Zygmunt,** Ks., Honigstr. 17 524 90
**Choroszczak, Gustaw,** Techniker, Bahnhofstr. 21 728 34
**Chorowiczowa, Anna,** Dr., Służewskastr. 4 889 43
**Chortulańska, Regina,** Jaworzyńskastr. 5 713 02
**Choryanowa, Anna,** Tamkastr. 42 324 48
**Chorzela, Wiktor,** Wein- u. Spirituosenhdlg., Wysockistr. 52 10 04 52
**Chorzelski, Czesław,** Rymanowskastr. 11 847 09
**Chorzewska, Zofia,** Wiktorskastr. 10 433 95
**Chorzewski, Adam,** Słupeckastr. 2a 705 67
**Chorzewski, Maurycy,** Ing., Prof. d. Handelshauptschule, Św.-Barbara-Str. 8 988 10
**Chorzewski, Stefan,** Rechtsanw., Eisgrubenstr. 18 588 38
**Chorzewski, Zenon,** Arzt, Feldherrnallee 42a 447 56
**Chościko, Sz.,** Oberfeldscher, Miłastr. 27 11 13 93
**Chotkowscy, St. Ir.,** Eisenwerkzeuge u. Küchengeschirrverkauf, Marschallstr. 11-4 661 70
**Chotkowscy, Stanisław u. Irena,** Marschallstr. 11 263 03
**Chotkowska, Ir.,** Seifen u. Kosmet. Waren, Widokstr. 3 301 84
**Chotkowska, Irena u. Stanisław,** Kfm., Marsstr. 4 845 37
**Chotkowski, M. u. Kozicki, W.,** Elektromech. Werkst., Gęstastr. 16 331 69
Zielnastr. 19 221 16
**Chotomscy, Gebr.,** Transport u. Spedition, Zollabf., Marschallstr. 132 623 61
**Chotomski, Wincenty,** Kopińskastr. 18 948 22
**Chotynicze,** GmbH, Forst u. Agrarindustrieges., Hożastr. 39 967 25
**Chowańczak, A. u. Söhne,** Pelzgesch., Krakauer Str. 15/17 Sammelnr. 548 34
**Chowańczak, Janina,** Pelzlager, Postplatz 1 634 18
**Chowańczak, Janina,** Lwowskastr. 10 976 06
**Choynowska, Aniela,** Beamtin, Zielnastr. 24 + 540 19
**Choynowska, Izabella,** Szusterstr. 22 406 55
**Choynowski, Bronisław,** Ks.-Skorupka-Str. 7 861 29
**Choynowski, Włodzimierz,** Ing., Słupeckastr. 11 864 84
**C. H. R.,** Centrala Handlowa Rzemiosła, Handwerker-Handelszentrale, GmbH, Rohstoffe u. Handwerkserzeugn., Zielnastr. 13
Büro u. Holzabt. 500 26
Textilabt. 500 28
Verwaltung, Direktion 330 42
Lager 300 14
**Chrabczyński, Roman,** Eisgrubenstr. 4 513 00
**Chraniewicz, Włodzimierz,** Wiśniowastr. 59 452 63
**Chrapowicki, Tadeusz,** Dr. med., Kinderkrankheiten, Kopernikstr. 12 283 22
**Chrempińska, Zofia,** Dr. med., Aerztin, Oberassist. d. Warsch. Kinderkrankenhauses, Wspólnastr. 63 962 61
**Chrempiński, Michał,** Klempnerwerkst., Marschallstr. 71 860 72

**Christliche Bazar Meblowy,** Möbelbazar, Targowastr. 15 10 53 04
— **Olejarnia,** Oelpresserei, Zajączkowskastr. 5 + 427 68
— **Przemysł Meblowy,** Möbelindustr., Morawski Piotr, Marschallstr. 140 237 78
**Christliches En-Gross Kolonialgesch.,** GmbH, Laden u. Lager, Targowastr. 39 10 35 15
Büro u. Verwaltung, Targowastr. 41 10 40 47
Filiale I, Krynicznastr. 34 10 51 61
**Christlieb, Ferd. u. Co.,** K-G. Norddeutsche Ges. f. Schädlingsbekämpfung, Hamburg, Durchgasungs-Büro, Warschau, 3 Maial. 7 737 42
**Christmann, Herbert,** Dipl. Kfm., Glaszentrale, Theaterstr. 10 215 60
602 22
Targowastr. 66 10 53 04
Przejazdstr. 5 11 99 19
**Chrobak, Bronisław,** Polnastr. 44 827 31
**Chrobak, Josef,** Smolnastr. 22 525 75
**Chromecki, Tadeusz,** Dr., 6 Sierpieństr. 11 845 25
**Chromińska, Mieczysława,** s. Glinojecka + 250 39
**Chromiński, Stanisław,** Schneiderei u. Waschanst., Ks.-Skorupka-Str. 7 881 86
**Chromiński, Stanisław,** Jurist, Czackistr. 10 246 35
**Chromiński, Tadeusz,** Rechtsanw., Skolimowskastr. 3 430 85
**Chromiński, Wacław, Witold,** Ing., Lelechowskastr. 4 827 42
**Chromiński, Władysław,** Ing., Służewskastr. 4 820 30
**Chronowicz, A.,** Apothekergrosshdlg., Leit. Berthold Schmidt, Orlastr. 8 11 91 16
**Chróścicka, Czesława,** Targowastr. 61 10 21 19
**Chróścicka, Grażyna,** Marschallstr. 76 934 02
**Chróścicki, Antoni,** Arzt, Dobrastr. 2 + 661 77
**Chróścicki, Julian,** Geistl., Dr., Włochy, Mickiewiczstr. 29 245 84
**Chróścielewska, Zofia,** Hopfenstr. 27 352 58
**Chróścielewski, Bolesław,** Rechtsanw., Polnastr. 40 829 40
**Chróścielewski, Tadeusz,** Rechtsanw., Assess., Mokotowskastr. 63 708 65
**Chróścielski, Czesław, Franciszek,** Mech. Werkst., Podwalestr. 6,8 622 48
**Chrostowscy-Ostoja, M. u. W.,** Kfm., Saskastr. 97 10 44 56
**Chrostowscy, Wanda u. Romuald,** Pius-XI-Str. 38 958 64
**Chrostowska, Anna,** Mokotowskastr. 65 844 67
**Chrostowska, Anna,** Laden, Widokstr. 16 688 83
**Chrostowska, Jadwiga,** Ess- u. Kolonialwaren, Długastr. 25 11 57 32
**Chrostowska, Maria,** Kruczastr. 7 808 74
**Chrostowska, Maria,** Jaworzyńskastr. 11 731 39
**Chrostowska, Wanda,** Küchengeräte u. Stahlerzeugnisse, Marschallstr. 52 818 22
**Chrostowska, Wanda,** Eisenladen, Wilczastr. 40 889 08
**Chrostowski, Aleksander,** Gärtnerei u. Gemüseanbau, Kol. Górce Nowe 75 530 72
**Chrostowski, Edward,** Küchengeräte, Marschallstr. 108 635 87
**Chrostowski, W.,** Küchengeräte u. Eisenwarenlager, Feldherrnallee 27 457 28
**Chrostowski, Wacław,** Industrieller, Czerwony-Krzyż-Str. 21/23 533 90
**Chrostowski, Wiktor,** Górskistr. 6 202 08
**Chrupkowa, Jadwiga,** Seifenhdl.-Galanterie, 6 Sierpieństr. 32 891 32
**Chrupowicz, Władysław,** Raszyńskastr. 15 810 28
**Chruściel, Kazimierz u. Kamiński, Fr.,** mech. Schlosserwerkst., Wroniastr. 24 310 15
**Chruściel, Marian,** Baumaterialienvertrieb, Spiskastr. 5 285 41
**Chruściński, Jan u. Co.,** GmbH, Fassadenarbeiten, Krypskastr. 31 10 57 62
**Chrustowicz, Chaskiel,** Gerichtstr. 45 12 19 37
**Chrustowski, Edward,** Obsthdlg., Kruczastr. 29 840 61
**Chruszcz, Janina,** Wroniastr. 47 272 35





**Chruszczyński, Jan,** Marschallstr. 21 915 66
**Chrzan, Wojciech,** Ing., Mokotowskastr. 52 805 03
**Chrzanowska, Helena,** Poznańskastr. 12 + 621 80
735 41 + 338 76
**Chrzanowska, Janina,** 6 Sierpieństr. 16 944 59
**Chrzanowska, Julia,** Różanastr. 7 424 34
**Chrzanowska, Zofia,** Mokotowskastr. 54 877 94
**Chrzanowski u. Sohn,** Dekorationsmaler u. Remontanstalt, Chocimskastr. 29 453 94
**Chrzanowski, Aleksander,** Ing. d. Wasserwerke u. Kanalisation, Hafenstr. 126a 912 21
**Chrzanowski, Aleksy, Wiktor,** Narbuttastr. 17 428 86
**Chrzanowski, Andrzej,** Ks.-Skorupka-Str. 4 911 56
**Chrzanowski, E.,** Drahtnetze, Börsenstr. 16 11 88 39
**Chrzanowski, Jan,** Eisenstr. 34 690 02
**Chrzanowski, Jan,** Szczepanowskistr. 1 E. Siemiradzkistr. 12 79 60
**Chrzanowski, Jan,** Bauunternehmer, Słowackistr. 6a 12 77 18
**Chrzanowski, Jerzy,** Handarbeitswerkst., Poststr. 15 246 02
**Chrzanowski, Józef,** Wein- u. Spirit.-Hdl., Smoczastr. 20 11 68 09
**Chrzanowski, Józef,** Wein- u. Branntweinhdlg., Krochmalnastr. 75 225 31
**Chrzanowski, Leon,** Landwirt, Smolnastr. 18 270 66
**Chrzanowski, Mieczysław,** jun., Beamter, Kazimierzowskastr. 79 415 08
**Chrzanowski, Mieczysław,** Handelsbüro, Vertr. d. Fa. Baczewski J. A. i. Lwów, Wspólnastr. 73 969 90
**Chrzanowski, Stanisław,** Schornsteinfegermstr., Noakowskistr. 8 855 06
**Chrzanowski, Tytus,** Ursynowskastr. 42 415 83
**Chrzanowski, Wacław,** Ladowastr. 5/11 747 07
**Chrzanowski, Wiesław,** Dr., Ing., Prof. an d. Technischen Hochschule, Koszykowastr. 75 884 00
**Chrzanowski, Zygmunt,** Dr., Smolnastr. 22 627 78
**Chrząszcz, St.,** Heizmaterial, Klonowastr. 14 740 72
**Chrząszczewska, Celina, Pius-XI-Str. 16b** + 823 96
**Chrząszczewska, Halina,** Polnastr. 24 711 72
**Chrząszczewski, Wacław,** Konditorei, Eisenstr. 41 532 54
**Chrzczonowicz, Konstanty,** Arzt, Sjerakowskistr. 7 + 10 20 55
**Chrzczonowicz, Stanisław,** Buchhalter, Albert I Str. 6 215 88
**Chrześcijańska** — siehe unter **Christliche**
**Chrzystowski, Jan,** Bahnhofstr. 93 263 58
**Chudecki, Bronisław,** Dr. med., Czackistr. 9 + 321 70
**Chudzicki, Aleksander,** Vereid. Landmesser, Rudawskastr. 3 828 44
**Chudzicki, Zygmunt,** Techn. u. Chem. Art. u. Parfümerie, Franciskastr. 41 10 32 61
**Chudzik, Józef u. Franciszek,** Kfm., Warmińskastr. 24 10 63 49
**Chudzińska, Helena,** Zahnärztin, Krakauer Str. 6 208 43
**Chudzyńscy, Alicja u. Zygmunt,** Poznańskastr. 21 973 70
**Chudzyńska, M.,** Hopfenstr. 9 275 31
**Chudzyński, Franciszek Ksawery,** Beamter, Dynasystr. 4 302 81
**Chudzyński, Marian,** Nobelstr. 9 10 60 63
**Chumięcka, Helena,** Gaststätte, 11 Listopadstr. 34 10 04 39
**Chutorny, Filip,** Ober-Feldscher, Wilnaer Str. 55/57 10 53 27
**Chwalibóg, Irena,** Śmiałastr. 4 12 50 14
**Chwalibóg, Kazimierz,** Ing., Pius-XI-Str. 46 821 29
**Chwalibóg, Tadeusz,** Św.-Salezystr. 4 502 52
**Chwastek, M.,** Baumaterial., chem. u. techn. Artikeln, Żurawiastr. 34 945 12
**Chwaszczewski, B.,** Mech. Werkst., Wroniastr. 69 343 70
**Chwaszczewski, Maksymilian,** Tricotagenwerkst., Feldherrnallee 71 407 71
**Chwaszczewski, Maksymilian,** Industrieller, Szusterstr. 16 440 00

**Chwilczyńscy, Jerzy u. Zofia,** Beamter, Hopfenstr. 64 273 64
**Chwilczyński, H. u. Co.,** Apotheke, Siennastr. 14 + 621 80
+ 338 76
**Chwilczyński, Włodzimierz,** Dr. med., Poznańskastr. 16 969 92
**Chwilka, Josef,** Hożastr. 1a 925 92
**Chwilkowski, Stanisław,** Widokstr. 9 664 59
**Chwirut, Zdzisław,** Śniadeckichstr. 22 703 28
**Chybowska, Teresa,** Niemcewiczstr. 9 864 11
**Chybowski, Bohdan,** Krasickistr. 23 423 37
**Chybowskie, T. u. L.,** Küchen-Geräte, Hożastr. 61 873 18
**Chyczewska, Halina,** Willowastr. 8/10 446 58
**Chyczewska, Stefania,** Radnastr. 11 276 68
**Chylak, Józef,** Fabrikleit., Szczawnickastr. 6 10 09 39
**Chylewski, Włodzimierz,** Dr. med., Haut- u. Geschlechtskrankh., Eisgrubenstr. 26 + 660 52
**Chyliczanka,** Lebensmittel, Koszykowastr. 22 943 40
**Chylińska, Allodia,** Damenkonf., Zagórnastr. 16 893 24
**Chylińska, Michalina Zofia,** Privatbeamtin, Kilińskistr. 1 11 49 11
**Chyliński, Antoni,** Nordsüdallee 159 454 50
**Chyliński, Stanisław,** Wspólnastr. 67 919 15
**Chymkowska, Maria,** Ess- u. Kolonialwarengesch., Sienkiewiczastr. 1 515 36
**Chyrosz, Wacław,** Ing., Nordsüdallee 159 423 22
**Chyrosz, Wacław u. Co.,** Ingenieurbaubüro, Marschallstr. 61 + 906 91
**Chyrosz, Witold,** Rechtsanw., Marschallstr. 79 867 04
**Chysz, Stanisław,** Wein, Spirituosen u. Kolonialwaren, Nordsüdallee 245 976 23
**Chyżyński, Czesław,** Staatsbeamter-Rat, Nowogrodzkastr. 5 932 34
**Ciągardlak, Józef,** Gaststätte, Querstr. 61 341 15
**Ciaglińska, Aniela,** Chocimskastr. 35 845 68
**Ciaglińska, Helena,** Kopernikstr. 11 + 646 22
**Ciałkowska, Helena,** Senatorenstr. 19 312 58
**Cianciara, Henryk,** Dr. med., Wilczastr. 65 901 01
**Cianciara, Kazimierz,** Targowastr. 14 10 60 31
**Cianciara, Kazimierz u. Co.,** Papier- u. Pappeverkauf, Nalewkistr. 2a 11 63 41
**Ciani - Sulikowska, Maria,** Nowogrodzkastr. 17 838 53
**Ciaś, Irena,** Madalińskistr. 11 408 84
**Ciążkowski, Bolesław,** Kieleckastr. 42 414 62
**Cibor, Marian,** Hafenstr. 129 732 37
**Ciborowska, Felicja,** Pianistin, Musiklehrerin, Wilanowskastr. 18/20 934 08
**Ciborowska, Kazimiera,** Esswaren, Noakowskistr. 22 807 96
**Ciborowska, Maria,** Pflegerin, Kazimierzowskastr. 77 422 93
**Ciborowski, Edward,** Prezydenckastr. 11 843 17
**Ciborowski, Franciszek,** Ing., Włochy, Krasińskistr. 44 206 05
**Ciborowski, Józef,** Miedzianastr. 18 694 20
**Ciborski, Kazimierz,** Kinderschuhlager, Marschallstr. 53a 946 57
**Ciborski, Roman,** Schuhgesch., Kruczastr. 26 881 27
**Ciborski, Włodzimierz,** Kfm., Śniadeckichstr. 7 858 08
**Cichocka Zieleniewska, H.,** Zahnarzt, Wspólnastr. 32 + 843 09
**Cichocka-Straus, Hanna,** Dr. med., Innenkrankh., Wilanowskastr. 14 + 954 20
**Cichocka-Szumilinowa, Irena,** Arzt, Litzmannstadt Str 50 860 87
**Cichocki, Benedykt,** Marschallstr. 53 820 28
**Cichocki, Florian,** Halbedelmetallgiesserei, Stalowastr. 49 713 39
**Cichocki, Maksymilian,** Geistlicher, Ratuszowastr. 5 10 43 89
**Cichocki, Stanisław,** Mech. Feilenfbr., Kępnastr. 2 10 17 55
**Cichocki, Stanisław,** Herrenkonf., Żurawiastr. 28 10 31 74
**Cichoń, Maurycy,** Fisch u. Gemüsekonservierung, Feldherrnallee 35 907 17
**Cichosz, Stanisław,** Rechtsanw., Invalidenstr. 27 419 83
12 51 22

**Cichowska, A.,** Bagatelastr. 15 878 08
**Cichowska, Janina,** Tamkastr. 34 235 37
**Cichy, Bronisław,** Kruczastr. 7 932 10
**Cichy, Edward,** Handelsm., Torpl. 9 623 57
**Cichy, Piotr,** Schuhgesch., Neue Welt 21 691 99
**Ciechanowiecka, Helena, Platonowa,** Strasse d. Polizei 21 880 12
**Ciechanowiecka, Maria,** Pius-XI-Str. 6 908 48
**Ciechanowiecki, Aleksy,** Dorfstr. 3 904 85
**Ciechanowska, Anna,** Kolonialwaren, Mokotowskastr. 49 700 92
**Ciechanowska, Maria,** Blumenstr. 4 697 08
**Ciechanowska, Teodora,** Hebamme Pflegerin, Heilmassage u. Injektionen, Mianowskistr. 12 730 51
**Ciechanowski, Jan,** Leit. d. Flussschiffahrt Vistula, Marienstadtstr. 1 664 50
**Ciechanowski, Juda, Lejb,** Nalewkistr. 33 11 24 18
**Ciecholewski, Stefan,** Uniwersytecka-str. 4 852 91
**Ciecholewski, Zbyszko,** Ing., Vereid. Sachverständiger f. Landwirtschaft, Kapucyńskastr. 3 583 71
**Ciechomska, Eugenia,** Wojska Polsk. Al. 29 12 52 96
**Ciechomska, Ludwika,** Wspólnastr. 10 863 97
**Ciechomska - Werner, Maria,** Pius-XI-Str. 11 741 74
**Ciechomska-Żak, Maria,** Radomer Str. 20c + 671 48
**Ciechomski, Leon,** Dr., Ing., Nowogrodzkastr. 4 971 28
**Ciechomski, Ludwik,** Targowastr. 27 10 02 93
**Ciechomski, Ludwik,** Wurstwaren, Ząbkowskastr. 2 10 20 47
**Ciechomski, Stanisław,** Wilnaer Str. 53 10 01 70
**Ciechomski, Stanisław, Walerian,** Wurstwaren, Targowastr. 46 10 31 16
**Ciechomski, Stanisław, Walerian,** Mińskastr. 3 10 17 90
**Ciecierscy, Halina u. Zdzisław,** Bankbeamter, Wilczastr. 13 976 56
**Ciecierski, Aleksander,** Targowastr. 14 10 21 45
**Ciecierski, Izydor,** Służewskastr. 5 946 88
**Ciecierski, L., Knopik, J.,** Frisiersalon, Marschallstr. 46 865 83
**Ciecierski, Marceli,** Hausverwalter, Kruczastr. 4 905 97
**Ciecierski, Stanisław,** Słupeckastr. 9 707 12
**Ciecierski, Władysław,** Mechaniker, Łazienkowskastr. 22 734 97
**Ciecierski, Władysław,** Kraftwagenpark, Łazienkowskastr. 16 + 877 46
**Ciecierzyński, Henryk,** Autoabbruchgesch., Grzybowskastr. 80 270 09
**Ciecierzyński, M.,** Zuckerwarenfbr., Gerichtstr. 64 11 87 40
**Ciecióru, Antonina, Wanda,** Krechowieckastr. 5 12 76 96
**Ciećwierz, Jan,** Dobrastr. 17/19 694 68
**Ciekała, Józef,** Handelsmann, Restaur., Kazimierz-Wielki-Pl. 6 329 00
**Cielecka, Irena,** Złotastr. 44 + 614 09
**Cielecki, Stanisław,** Hopfenstr. 12 673 43
**Cielemięcki, Stefan,** Zuckerbäckerei, Długastr. 20 12 09 75
**Cielewicz, Jan,** Ing., Filtrowastr. 30 847 12
**Ciembroniewicz, Jadwiga,** Lehrerin, Złotastr. 5 581 14
**Ciemniewska, Marta,** Pius-XI-Str. 16b 893 09
**Cientuszewska, Władysława,** Koszykowastr. 17 958 60
**Ciepichall, Mieczysław,** Tuchlager, Kreuzstr. 27 227 47
**Ciepichałłowa, Józefa,** Odyniecstr. 25a 447 57
**Ciepieniak, Władysław,** Frisiergesch., Litzmannstadt Str 50 349 43
**Cieplik, Julia,** Eigent. Lad. m. Lebensart., Brukowastr. 29 10 51 64
**Cieplińska - Horbatowska, Stanisława,** Damen - Schneiderei, Boduenstr. 1 + 311 85
**Ciepło i Powietrze,** Fbr. v. Ventilatoren u. Warmluftapparaten. Nowosieleckastr. 20 961 91
**Ciepło i Siła,** Wärme u. Kraft, Maschinen u. Apparatebaufbr., Burakowskastr. 10 11 66 64
**Ciepłomierz,** Thermometerfbr., Krakauer Str. 6 + 524 08
**Cierlich, Artur,** Kredytowastr. 3 524 63

**Ciesielscy, Irena u. Józef,** Krechowieckastr. 6 12 58 96
**Ciesielscy, Kazimierz u. Maria,** Nordsüdallee 163 416 69
**Ciesielski, Adam,** Dobrastr. 86 266 19
**Ciesielski, Józef,** Rahmenwerkst., Zgodastr. 3 628 16
**Ciesielski, Narcyz,** Obrońcówstr. 18 10 26 79
**Ciesielski, Stanisław,** Wurstgesch., Litzmannstadt Str. 107 543 87
**Ciesielski, Stefan,** Tapez. Werkst., Hopfenstr. 43 234 11
**Ciesielski, Tadeusz,** Kolonialw.-Laden, Szusterstr. 11 407 35
**Ciesielski, Władysław,** Ess- u. Kolonialwaren. Krajewskistr. 3 12 53 53
**Ciesiolkiewicz, Bolesław,** Konditorei, Wilenskastr. 27 10 25 17
**Cieślak, Eugenia,** Bobolistr. 6 428 17
**Cieślak, Genowefa,** Bar 12, Poznańskastr. 12 936 70
**Cieślak, Stanisław,** Kohlenlager, Wspólnastr. 33 989 95
**Cieślak, Stefan,** Tabak- u. Papierhdlg., Srebrnastr. 4 258 26
**Cieślewska, J.,** Kolonial u. Esswarengesch., Strasse d. Polizei 2/4 973 60
**Cieślicki u. Perzyński,** GmbH. Brennu. Baumaterialien Grosshdlg., Dreikreuzplatz 18 + 970 38
+ 970 64
Lager, Felińskistr. 1a 12 68 88
**Cieślicki, Aleksander,** Vorstandsmitglied. d. Fa. Cieślicki u. Perzyński, GmbH, Dreikreuzplatz 18 + 970 38
**Cieślicki, Aleksander,** Mokotowskastr. 46a 985 24
**Cieślikowska, Helena,** Madalińskistr. 7 435 60
**Cieślikowski, L.,** Ing., Nordsüdallee 148 437 92
**Cieszańska, R. u. Co.,** Mgr. Pharm., Pharmazeutisch Kosmet. Anlagen, GmbH, Hopfenstr. 33 319 18
**Cieszański, Mieczysław,** Ing., Pierackistr. 16a 211 76
**Cieszewska, Leonia,** Koszykowastr. 5 819 58
**Cieszewski u. Co.,** GmbH, Techn. Baubüro, Schornsteinbau, Kesselunmauerung, Alleinverkauf v. Isolierbaumaterial., Bahnhofstr. 18 516 93
**Cieszewski, Roman,** Elektrotechniker, Wroniastr. 43 608 73
**Cieszkowski, Marcin,** Kfm., Neue Welt 12 926 98
**Cieszyński, Franciszek, Ksawery,** Dr. med., Kinderarzt, Mochnackistr. 9 870 33
**Cieszyński, Ignacy,** Dr., Niemcewicz Str. 9 816 51
**Ciężkowska, Zofia,** Möbellgr., Dreikreuzplatz 12 906 80
**Ciężkowski,** Inh Czenskowski Józef. Möbelmagazin. Neue Welt 39 620 99
**Cikowska, Jadwiga,** Dr. Arzt, Ackerstr. 96 422 98
**Cimkowicz, Władysław,** Rechtsanw., Kruczastr. 34 807 44
**Cinzano, Francesco & Cia,** GmbH, Marschallstr. 123 263 23
**Ciok, Stanisław,** Kleviertransport. Marschallstr. 86 982 76
**Ciombor, Tadeusz,** Dr. med., Marschallstr. 31 + 906 76
**Ciosłowski, Tadeusz,** Dr. med., Mokotowskastr. 9 836 92
**Cirk, Jerzy,** Bahnhofstr. 36 528 65
**Cisłowska, Józefa,** Gaststätte, Targowastr. 49 10 03 29
**Cissek, Jan, Antoni,** Dir. d. Beamtenwohnbaugenossensch., Gdańskastr. 2 12 55 10
**Ciświcka, Antonina, Zofia,** Filtrowastr. 79 860 26
**Ciszewska, Helena,** Żurawinstr. 33 704 38
**Ciszewska, Lucyna, Ewa,** Żurawiastr. 5 879 83
**Ciszewska, Maria,** Schneiderin, Wilczastr. 55 989 18
**Ciszewski, Aleksander,** Ing., Walecznychstr. 12 10 11 74
**Ciszewski, Baltazar,** Uhrmacher, Złotastr. 6 228 38
**Ciszewski, Jakub,** Szuster Str. 22 447 51
**Ciszewski, Józef,** Herrenschneider, Neue Welt 50 311 29

**Ciszewski, Kazimierz,** Fahrräder u. Fahrräderwagen-Werkst., Bahnhofstr. 117 601 57
**Ciszewski, Kazimierz,** Wiktorskastr. 16 407 69
**Ciszewski, Saturnin,** Mechaniker, Dalekastr. 8 643 30
**Ciszewski, Stanisław,** Wileńskastr. 13 10 28 78
**Ciszewski, Stefan,** Ing., AG, Fbr. Art. Elektr. i. Bromberg. Filiale i. Warsch., Gerichtstr. 18 11 83 88
**Ciszewski, Tadeusz,** Ing., Jaworzyńskastr. 3 748 36
**Ciszewski, W.,** Ing., s. Gudronit 12 70 41
**Ciszkiewicz, Zofia,** Kruczastr. 19 899 28
**Ciszkiewiczowa, Zofia,** Jaworzyńskastr. 10 725 44
**Ciuk, Czesław,** Maurermstr., Żabkowskastr. 19 10 02 87
**Ciuła, Stanisław,** Wein u. Kolonial-Hdlg., Feldherrnallee 25a 415 64
**Ciundziewicka, Jadwiga,** Hausverwalt., Podwalestr. 7 311 73
**Ciundziewicki, Leon,** Ing., Krechowieckastr. 6 12 52 91
**Claudius, Marie, Charlotte,** Intendantin d. Theaters d. Stadt Warschau, Kopernikstr. 32 608 70
**Cleo - Cattley,** Friseur- u. Schönheitspflegesalon, Blumenstr. 12 233 58
**Cmentarz bródzieński,** Bródnofriedhof, Vorstand, Vorst. Gajkowski, Wl., Św.-Wincenty-Str. 83 + 10 02 34
**Cmentarz ewang. - augsb.,** Evang.-Augsb. Friedhof, Młynarskastr. 54 608 27
**Cmentarz ewangelicko - reformowany,** Friedhof d evang.-ref. Gemeinde, Żytniastr. 44 237 14
**Cmentarz powązkowski,** Friedhof an d. Friedhofstr., Vorstand. Friedhofstr. 14 11 02 33
Kab. d. Vorstandes, Friedhofstr. 14 11 93 04
**Cmielów, AG,** Fbr. für Porzellan u. Keramikerzeugnisse, Verkaufsbüro i. Warsch., Zielnastr. 30 + 299 88
Fabriklager 601 69
**Cmielów,** Łakomski, Aleksander, Porzellan u. Glashdlg., Marschallstr. 124 631 99
**Cohn, Stanisław,** Kommis. Leitung, Senatorenstr. 36 641 72
**Cola,** Christl. Mineralwasserfbr. Erfrischungsgetr. u. Obsterzeugnisse, Środkowastr. 32 10 32 83
**Coletti, A. u. Cominein, F.,** Beton u. Steinfliesen, Mosaico, Szerokastr. 13 + 10 29 94
**Colibri,** Tabakwaren, Schreibmat., Kosmetische Art., Neue Welt 39 605 79
**Collmann, Waldemar,** Handelsvertr. Reichsdeutsch. Firmen, Marschallstr. 68 + 857 75
**Co Miesiąc Powieść,** Verlag und Schriftleitung, Marschallstr. 3/5 + 802 40
**Comincini, Ferruccio, M.B.M.,** Baumaschinen u. Motore, Szerokastr. 8 10 15 52
**Compensator,** Rohrleitungenfbr., Maciejewski, W. u. Co., GmbH. Św.-Stanisław-Str. 1/3 618 72
Verwaltung 534 65
**Comte - Wilgocka, Adela,** Gesangsprofessor, Ordenstr. 6 + 953 30
**Concordia,** Begräbnis u. Exhumierungsanstalt, Inh. Górzyński Bronisław, Kruczastr. 4 + 823 56
**Conrad, Stanisław,** s. Jakor + 647 96
**Conti,** techn. Handelshaus, Inh. Z., Conti u. Co., Börsenstr. 3 207 75
**Continental-Comp.,** Techn. Handelshaus, Frascatiallee 3 700 29
**Copernicus,** GmbH, Elbląskastr. 39 12 07 14
**Copernicus, GmbH,** Federhalter u. Metallgalanteriefbr., Ogrodowastr. 27 315 93
**Corona,** Tarczyński, Władysław, Glühbirnenverkauf, Zielnastr. 4 318 40
**Corporation, Mikucki, R. u. Smyslowski, B.,** GmbH, Reihmaterialienfbr., Wohn. Dir. Mikucki, R., Nowogrodzkastr. 46 + 735 33
**Corradini, Humbert,** Marschallstr. 51 936 22
**Coutroullis, Teofilo,** Handelshaus, Marschallstr. 129 680 13
Wohn., Wilczastr. 69 680 14
**Cristal,** Kulinarisch Geschäftl. Ges., GmbH, Ordenstr. 16 861 21
663 08

**Cudnowa, Irena,** Uniwersyteckastr. 1 730 64
**Cudny, Jan,** Mochnackistr. 15 965 32
**Cudny, Marian,** Ing., Mianowskiegostr. 9 822 13
**Cukanowa, Felicja,** Skwarczyńskistr. 7 12 69 61
**Cukier, Jakub,** Schlosserwerkst., Nowolipiestr. 50 11 13 90
**Cukier, Moszek, Szczęśliwastr.** 4 11 07 38
**Cukierman, B.,** AG, Vereinigte Schraubenlager, Komm. Leit., Grzybowskiplatz 4 593 36
**Cukierman, E.,** Mag. d. Pharm., Pawiastr. 34 11 49 97
**Cukierman, Gitla,** Ogrodowastr. 26 287 93
**Cukiernia,** siehe unter **Konditorei**
**Cukierowa, Aleksandra,** Hausverwalterin, Zapieckastr. 2 596 77
**Cukierski, Franciszek,** Restaur.-Besitz., Birutastr. 17 10 30 89
**Cukierski, Jan,** Gurken u. Sauerkrautfbr., Rynkowastr. 9 592 68
**Cukiert, Helena,** Mokotowskastr. 5 986 99
**Cukropol,** Konditorei. Szpotowicz. B., Hożastr. 37 705 47
Zuckerbäckerwerkst. 945 80
**Cukrownia,** siehe unter **Zuckerfabrik**
**Cukrowski, E.,** Photoart. u. Laborat., Pierackistr. 17 210 38
**Cukrowski, Edmund,** Agfa - Foto, Marschallstr. 152 590 85
**Cukrzyński, Kazimierz, Witold,** Śniegockastr. 10 978 62
**Cukrzyński, W., Goliński, S. u. Co.,** Graph. Anstalt. Marschallstr. 71 812 15
**Cupel, Gerhard,** Dr., Sonderbeauftragter d. Staatl. Agrarbank, Raszyńskastr. 23 843 31
**Cupryn, Ludwika,** Laden Elka, Rakowieckastr. 41 410 51
**Cupryn, Michał,** Buchhalter-Sachverständiger. Marschallstr. 40 871 40
**Cupryn, Ryszard,** Verkauf v. Papier u. Papierwaren, Senatorenstr. 38 639 77
**Curio, Maria,** Okragstr. 3b 707 26
**Curleto,** Inh. Jan, Kurleto, Radomer Str. 13 237 34
**Curzytek, Jan,** Acker Ing., Gdańskastr. 2 12 76 54
**Cuzek, J. u. Co.,** Mech. Werkst. f. Kraftwagenreparatur, Prostastr. 48 523 23
**Cwajgel, R.,** Hebamme, Pawiastr. 16 11 16 97
**Cwibak, Roman,** Franciszkańskastr. 6a 11 87 18
**Cwięk, Antoni,** Gaststätte, 11 Listopadstr. 6 10 41 66
**Cwierdziński, Marian,** Beamter d. Wissenschaftlichen Handwerks-Institut. Weichselstr. 18 12 71 47
**Cwiertniewska, Irena,** Górskistr. 3 342 45
**Cwikiel, Józef, Bogumił,** Bauing., Mochnackistr. 17 807 15
**Cwikiel, Mojżesz,** Parfümerie u. Seifenart., Klosterstr. 11/13 11 93 82
**Cwikla, Bolesław,** Prokurist d. Transportges. Trasa, Sigismundstr. 6 10 12 05
**Cwiklińska, Gertruda,** Modesalon, Boduenstr. 3 280 82
**Cwikliński, Gustaw,** Mech., Wąski-Dunaj-Str. 7 525 39
**Cwiling, Piotr,** Heizstofflager, Querstr. 7 678 62
**Cwyl, Zdzisława,** Przyokopowastr. 31 592 35
**Cyankiewicz, Henryk, S.,** Kfm., Oekonomist, Marschallstr. 51 725 12
**Cyba, Jan,** Konfekt. u. Herren-Wäsche-Gesch., Marschallstr. 90 993 86
**Cybe, Leonard,** Fischernetze u. Hanferzeugnisse, Złotastr. 23 227 59
**Cybe, Leonard,** Seilerwaren u. Fischereizubehör, Św.-Wincenty-Str. 67 10 34 16
**Cybulska, Ewa,** Dr. med., Sienastr. 18 267 43
**Cybulska, Felicja,** Esswarengesch., Skrzelewskastr. 7 12 76 68
**Cybulska, Helena,** Nordsüdallee 152 433 82
**Cybulska, Kazimiera,** Koszykowastr. 45 719 32
**Cybulska, Stanisława,** Esswaren, Hopfenstr. 11 651 77
**Cybulska, Stefania,** Schauspielerin, Hopfenstr. 62 518 22
**Cybulska-Drozdowska, Wanda,** Zahnarzt, Königsberger Str. 27 10 15 37
**Cybulska, Zofia.** Pius-XI-Str. 11a 820 86
**Cybulski, Feliks,** Esswarengesch., Lwowskastr. 4 961 85





**Cybulski, H.,** Esswarengeschäft, Hafenstr. 206 965 98
**Cybulski, Józef,** Asnykstr. 4 856 91
**Cybulski, Julian,** Strumpfwaren, Neue Welt 36 538 15
**Cybulski, Stanisław,** Richter, Mokotowskastr. 34 846 44
**Cybulski, Stefan,** Schreibmaschinen u. Reparatur, Hopfenstr. 35 590 44
**Cybulski, Tadeusz,** Jurist, Żurawiastr. 9 927 04
**Cybulski, Tadeusz,** Joteykostr. 12 960 37
**Cybulski, W. u. Co,** Trębackastr. 9 660 29
**Cybulski, Walery,** Zahntechniker, Litzmannstadt Str. 64a 606 47
**Cybulski, Witold,** Dr. Arzt, Koszykowastr. 6 890 09
**Cydzik-Krzyżanowska, M.,** Zahnarzt, Wspólnastr. 49 925 25
**Cydzik-Prandzyńska, Napoleon,** Nowogrodzkastr. 2a 936 15
**Cyfracka, Jadwiga, Cyfracki, Fr. u. Ray, Fr.,** Apotheke, Ordenstr. 2 + 938 04
**Cyfracka-Grzegrzulka, Jadwiga,** Zajęczastr. 12 531 74
**Cyfracki, Franciszek,** Apotheke, Marschallstr. 147 + 239 41
**Cyfracki, Józef,** Ing., Smulikowskistr. 5 329 23
**Cyfracki, Stefan,** Apotheke, Łomżyńskastr. 8a 10 16 40
**Cygan, Gebrüder,** Dachpappen- u. Asphaltfbr., Spokojnastr. 11 11 78 19
**Cygański, Bronisław,** Oberfeldscher d. St. Lazarushospital. Św.-Barbara-Str. 6 946 51
**Cygański, K. u. Szymański, St.,** Wilczastr. 32
Abfertigung d. Kopieanstalt. Zeichner u. Buchbinderart., Lgr. + 814 77
Büro d. Kopie, Photokopie u. Photolitokopieanstalt + 814 78
Büro u. Buchhalt. + 834 79
**Cygielski, Zygmunt,** Stempel u. Siegelfbr., Marschallstr. 119 691 04
**Cygler, Tadeusz,** Ks.-Skorupka-Str. 12 738 06
**Cygojew, Maria,** Książęcastr. 6 947 13
**Cyklop,** Elektromechan. Werkst., GmbH, Św.-Stanisław-Str. 5/7 231 01
**Cyklop,** Gemeinsch., Długastr. 26 11 45 49
**Cyklop,** Malerartikelhdlg., Inh. Aleksander Lipa, Marschallstr. 109 628 13
**Cykowska, Maria,** Filtrowastr. 62 978 23
**Cykowski, Stanisław,** Arzt, Wspólnastr. 41 946 72
**Cylkowski, Tadeusz,** Kommis. Verw. d. Drogerie G. Podgórska, Bednarskastr. 26 + 281 05
**Cymanowska, Maria,** Parfümerie, Ostendstr. 331 10 41 93
**Cymerman, St.,** Oberfeldscher, Nowolipkistr. 28 11 01 62
**Cyndecka, Zofia,** Seifenwaren, Baniowskastr. 22 932 43
**Cyngot, Józef,** Glasarbeiten, Nowomiejskastr. 16 11 06 37
**Cyngott, Czesław,** Rechtsanwalt, Boduenastr. 3 611 37
**Cynkografia,** Zinkographie, Wolski, Edward, Eisgrubenstr. 44 + 340 01
**Cynkownia Warszawska,** Warsch. Verzinkungsanstalt, Inh. Rapacki, T., Ing. u. Święcicki, Z., Boduenstr. 3 + 242 62
Büro 652 77
Kabinett d. Święcicki Z. 653 07
Fabrik, Wojnickastr. 2 10 20 98
**Cynowski, Jan,** Silberwerkst., Grenzstr. 13 631 78
**Cyperling, Ludwik,** Elektr. Installation. Kamionkowskastr. 54 + 10 63 94
**Cypis, Simon,** Zelluloid-Verkauf, Gerichtstr. 6 11 69 10
**Cyrański, F. u. Co.,** GmbH, Obstprodukte u. Konservenfbr., Salzstr. 41 715 49
**Cyrkler, Henryk,** Arzt, Ossolińskichstr. 6 283 73
**Cyruliński, Bolesław,** Okragstr. 3b 932 46
**Cyruliński, Kazimierz,** Farben u. Lacke, Marschallstr. 54 990 23
**Cyrus-Sobolewscy, Marianowie,** Konopczyńskistr. 3 274 59
**Cytling, Ludwik,** Mechan. Versuchswerkst., Słowiczastr. 37 + 978 82
**Cytryn, H., Papierhdlg.,** Franciszkańskastr. 32 12 14 96
**Cytryn, H., L. u. Co.,** Gerberei, Treuhänd. Verw., Niskastr. 61 11 74 87

**Cytryn, Rojsa,** Schusterart., Franciszkańskastr. 25 11 52 64
**Cywińska, Helena,** Dobrastr. 53 319 12
**Cywińska, Irena,** Zahnarzt, Wspólnastr. 24 + 985 67
**Cywińska, Maria,** Filtrowastr. 81 846 71
**Cywińska, Maria,** Mokotowskastr. 51/53 850 82
**Cywińska-Łyskawińska, Maria,** Dr. med., Kinderarzt, Krechowieckastr. 6 12 74 20
**Cywińska, Wanda,** Kaffeehaus, Hopfenstr. 104 514 62
**Cywińska, Wanda,** Filtrowastr. 70 870 60
**Cywiński, Bohdan,** Privatbeamt., Rakowieckastr. 1/3 448 22
**Cywiński, Józef,** Pelzgesch., Moniuszkostr. 4 232 08
**Cywiński, Kazimierz,** Futterlgr., Rybakistr. 19 11 96 58
**Cywiński, Ludwik,** Żulińskistr. 5 735 59
**Cywiński, Piotr,** Futterlgr., Białostockastr. 44 10 01 07
**Czachowska, Janina,** Żurawiastr. 11 995 88
**Czaja, G.,** Papier u. Schreibwaren, Zajączekstr. 2 12 53 45
**Czajczyński, Teodor,** Industrieller, Słupeckastr. 4 841 10
**Czajewicz, Edward,** Baumstr., Nowogrodzkastr. 34 + 991 33
**Czajka, Antoni,** Łochowskastr. 47 10 42 74
**Czajkowska, Alina,** Łowickastr. 51 419 24
**Czajkowska, Anna,** Invalidenstr. 27 12 56 81
**Czajkowska, Eugenia,** Schreibmat.-Verkauf, Nowogrodzkastr. 38 710 71
**Czajkowska, Leokadia,** Koszykowastr. 50 818 57
**Czajkowska, Lucyna,** Schneiderin, Ordenstr. 3 994 07
**Czajkowska, Regina,** Bibliothekarin, Marschallstr. 61 + 906 91
**Czajkowska, Wiera,** Lehrerin, Furmańskastr. 9 667 29
**Czajkowski u. Żebrowski,** Sportartikelladen, Ordenstr. 6 + 863 04
**Czajkowski, Adam,** Seifenhdlg., Litewskastr. 7 887 92
**Czajkowski, Bolesław,** Bildhauer, Dekorateur u. Stuckateur, Feldherrnallee 247 411 93
**Czajkowski, Czesław,** Koszykowastr. 15 841 78
**Czajkowski, Edward,** Miedzianastr. 3 595 43
**Czajkowski, Edward,** Handelsm., Bahnhofstr. 49 915 86
**Czajkowski, Edward,** Seifenwaren, Wilczastr. 33 924 07
**Czajkowski, Franciszek,** Dr. med., Facharzt f. Lungenkrankh., Wilczastr. 18 947 06
**Czajkowski, Franciszek,** Konditorei, Nowe-Miasto-Str. 15 11 94 93
**Czajkowski, Henryk,** Hydraul. Werkst., Okęcie, Bandurskistr. 14 844 82
**Czajkowski, J. u. Söhne,** Metallgiesserei, Brzeskastr. 10 10 18 26
**Czajkowski, Jan, Napoleon,** Wilanowskastr. 4 914 89
**Czajkowski, Jerzy u. Co.,** Textilwaren - Einzelverkauf, Marschallstr. 78 970 85
**Czajkowski, Józef,** Prof., Katowickastr. 4 10 52 07
**Czajkowski, M.,** Installationswerkst., Nowogrodzkastr. 21 865 43
**Czajkowski, Michał,** Textilwarenhdlg., Senatorenstr. 10 657 89
**Czajkowski, Michał,** Obserwatorówstr. 10 438 93
**Czajkowski, Mieczysław,** Ordynackastr. 13 637 84
**Czajkowski, Mieczysław,** Złotastr. 14 652 13
**Czajkowski, Wacław,** Nordsüdallee 161 424 22
**Czajkowski, Wacław,** Seifengesch., Wspólnastr. 73 949 70
**Czajkowski, Wacław u. Co.,** Metallwarenfbr., Büro, Młynarskastr. 33 278 95
Direktion 282 96
**Czajkowski, Wacław, Marek,** Madalińskistr. 73/75 430 66
**Czajkowski, Witold,** Gerbereibesitzer, Spokojnastr. 7 11 08 37
**Czajkowski, Władysław,** Druck. u. Buchbind., Marschallstr. 113 585 58
**Czaki, Czesław,** Beamter, Lipińskastr. 3 12 71 48
**Czalbowska, Eugenia,** Kruczastr. 46 873 88
**Czalbowski, Adam,** Mokotowskastr. 51/53 975 41

**Czalczyński, Bernard,** Kartoffelverarb. u. Seifenwaren, Eisenstr. 27 544 28
**Czamański, Stefan, Miecz.,** Obrońcówstr. 32 10 33 17
**Czapek, Maximilian,** Komm. Hausverwaltung, Pius-XI-Str. 21 863 22
**Czapiewska, Teodozja,** Obsthdlg., Poststr. 5 615 18
**Czapigo, Wanda,** Mag. phil., Psychotechnikerin, Nordsüdallee 131 432 70
**Czaplicka, Antonina,** Kolonial- u. Esswarengesch., Honigstr. 14 636 91
**Czaplicka, Helena,** Złotastr. 59a 323 96
**Czaplicka, Janina,** Albertstr. 5 684 88
**Czaplicka, Janina,** Kreuzstr. 11 238 20
**Czaplicka, Michalina,** Marschallstr. 53 855 44
**Czaplicka, Walentyna,** Chemische Anstalt, Büro, Goszczyńskistr. 11 424 63
**Czaplicki, Andrzej,** Kieleckastr. 40 433 87
**Czaplicki, Antoni,** Mokotowskastr. 41 890 86
**Czaplicki, Leonard,** Drogerie u. Galvanochem. Waren, Eisgrubenstr. 2 289 26
**Czaplicki, Leonard,** Eisgrubenstr. 4 220 41
**Czaplicki, Stanisław,** Ing. Chem., Florystr. 3 845 44
**Czaplicki, Tadeusz,** Elektroing., Odyńcastr. 21 435 13
**Czaplicki, Tadeusz,** Mochnackistr. 23 850 00
**Czaplicki, Tadeusz,** Stadtbeamter, Krasickistr. 51 454 20
**Czaplicki, Z., Uhma, Cz. u. Co.,** Handels- u. Kommissionshaus, GmbH, Kruczastr. 34 + 891 52
**Czaplicki, Zdzisław,** Brodzińskiegostr. 8 12 66 88
**Czapliński, Jakub u. Söhne,** Inh. Czapliński, Stanisław u. Marceli. Börsenstr. 15/17 11 41 72
**Czapliński, Romuald,** Kanzleivorsteher d. poln. Kriminalpolizei, Hożastr. 32 874 53
**Czapliński, Stanisław,** Kfm. Vertr., Siennastr. 57 643 08
**Czaporowski, Zygmunt,** Śniadeckichstr. 3 911 00
**Czapski, Józef,** Agrarier, Radomer Str. 40 934 59
**Czapski, Marian,** Erdbauuntern. u. Baumaterialienlieferung, Ateńskastr. 27 10 57 12
**Czapski, Mieczysław,** Inh. d. Fa Argon, Jasnastr. 18/20 + 626 80
**Czapski, Witold,** Ing., Mianowskistr. 15 819 33
**Czapski, Władysław,** Stępińskastr. 11 963 76
**Czarecki, Henryk,** Ing., Nordsüdallee 150 422 83
**Czarkowski, Feliks,** Zuckerwaren u. Schokoladefbr., Ogrodowastr. 59 201 22
**Czarkowski, Hieronim,** Dr., Złotastr. 49 + 270 76
**Czarkowski, Teodor,** Böttcherwerkst., Eisenstr. 33 686 92
**Czarkowski, Wacław,** Dir. d. Fa Haberbusch u. Schiele, AG, Mokotowskastr. 41 808 10
**Czarnecka, Emilia,** Wilczastr. 37 932 40
**Czarnecka, Eugenia,** Widokstr. 18 265 16
**Czarnecka, Ewelina,** Wspólnastr. 73 711 87
**Czarnecka, Helena,** Invalidenstr. 30 12 66 66
**Czarnecka, Jadwiga,** Theaterstr. 8 695 65
**Czarnecka, Jadwiga, H.,** Theaterstr. 5/7 611 24
**Czarnecka, Janina,** Beamt., Wojskaallee 56 12 51 79
**Czarnecka, Leonia,** Koszykowastr. 30 836 53
**Czarnecka, Maria,** Florystr. 2 718 01
**Czarnecka, Maria,** Litewskastr. 5 987 21
**Czarnecka, Maria,** Podwalestr. 30 32 540 27
**Czarnecka, Maria,** Rechtsanw., Złotastr. 50 686 75
**Czarnecka hr., Romana,** Skolimowskastr. 3 449 71
**Czarnecki, A.,** Ing., Bahnhofstr. 45 816 82
**Czarnecki, Aleksander,** Ing., Kazimierzowskastr. 79 418 78
**Czarnecki, Andrzej,** Nowogrodzkastr. 18a 957 75
**Czarnecki, Antoni,** Konditorei, Eisenstr. 45 325 94
**Czarnecki, Feliks,** Schreibwaren u. Buchführungsart., Marschallstr. 129 616 53
**Czarnecki, Feliks,** Handschuhwerkstatt, Marschallstr. 81a 957 31
**Czarnecki, Feliks,** Lederhandschuhwerkst., Marschallstr. 84 926 90

Czarnecki, J., Dr.. s. Heilanstalt, Zgodastr. 8 + 632 78
Czarnecki, Jan, Wspólnastr. 67 936 90
Czarnecki, Józef, Instalations - Arbeiten, Kanal. - Wasserleitungen, Kujawskastr. 3 445 61
Czarnecki, Kazimierz, Lipskastr. 21 10 22 34
Czarnecki, Klemens, Christl. Zwirnfbr., Ziemowitstr. 22a 10 06 76
Czarnecki, Maksymilian, Maciej, Siennastr. 17 647 70
Czarnecki, Peter, Ing., Kruczastr. 40 + 845 75
Czarnecki, Ryszard, Kfm., Ostendstr. 257 10 43 16
Czarnecki, Stanisław, Kraftfahrzeug- u. Karosserie-Werkst., Łuckastr. 35 617 12
Czarnecki, Tadeusz u. Co., Elektrot. Unternehmen, GmbH, Dir., Rozbratstr. 34/36 737 83
Büro 983 16
Mech. Werkst., Salzstr. 41 737 59
Czarnecki, Wacław, Schriftltr., Asfaltowastr. 15 444 77
Czarnecki, Wacław, Druckereileit., Noakowskistr. 22 878 15
Czarnecki, Witalis, Buchhalter, Kaliskastr. 17 835 49
Czarnieckі, Bronisław, Walecznych-str. 15 10 55 54
Czarnieckі, Jan, Pius-XI-Str. 4 903 79
Czarnocka, Anna, Schreib- u. Tabakwaren, Emilii-Plater-Str. 21 874 15
Czarnocka, Bogusława, Beamt., Pius-XI-Str. 58 736 79
Czarnocka - Lis, Jadwiga, Weichselstr. 8 12 63 41
Czarnocka, Zofia Maria, Kunstmalerin, Górskistr. 3 234 28
Czarnocki, Stanisław, Lebensmittel, Hopfenstr. 45 264 49
Czarnocki, Stanisław, Sienkiewiczstr. 4 285 88
Czarnocki, Władysław, Ing., Wilanowskastr. 1 974 15
Czarnomski, Tadeusz, Mokotowskastr. 7 834 03
Czarnota-Bojarski, Bohdan, Pługstr. 1 813 93
Czarnota, Józef, Tischlerwerkst., Börsenstr. 16 11 19 19
Czarnota - Bojarski, Michał, Mokotowskastr. 17 884 77
Czarnota - Bojarski, Roman, Ing., Fundamentarbeiten, Marschallstr. 17 + 867 29
Czarnota - Bojarski, Roman, Verkehrsing., Pługstr. 1/3 887 71
Czarnota-Bojarscy, Stefan u. Marta, Dr. med., Ordenstr. 20 + 222 71
Czarnota - Bojarski, Zbigniew, Marschallstr. 4 846 88
Czarnowska, Aniela, Dziennikarskastr. 1 12 50 76
Czarnowska, Aurelia, Szerokastr. 5 10 06 29
Czarnowski, Edmund, Ing., Mech. u. Elektrotechn. Anstalten, Hafenstr. 171 173 + 805 20
Czarnowski, Jan, Dipl. Ing., Techn. Handelsbüro, Dorfstr. 12
Direktion 805 66
Verkaufsabt. 958 07
Czarnowski, Jan, Wacław, Igańskastr. 9 10 36 90
Czarnowski, Stanisław, Mokotowskastr. 33 722 37
Czarnowski, Władysław, Lowickastr. 51 451 23
Czarnożyl, Bernard, Oberfeldscher, Gerichtstr. 78 11 47 88
Czarska, Alicja, Wilanowskastr. 13 937 66
Czarska, Zofia, Weinhdl., Hopfenstr. 57 348 14
Czarski, Edward, Oberlt. d. poln. Polizei, Krechowieckastr. 5 12 56 55
Czauska-Ekert, Maria, Schönheitsinstitut Marinn. Neue Welt 30 + 262 72
Czaykowscy, Eugeniusz Dr. u. Kamilla, Sonnenstr. 36 38 734 64
Czaykowski, Jarosław, Polnastr. 38 + 971 15
Czebotareff, Mikołaj, Marschallstr. 62 850 39
Czech, Mieczysław, Tischlerei. Tapeziergestelle, Nowomiejskastr. 13 345 28
Czecharowski, Herman, Bauarchitekt. Wrońskistr. 14 298 85
Czechowa, Janina, Pflegerin, Złotastr. 4 696 51

Czechowicz u. Pajewski s. Vitolin + 434 14
Czechowicz, Eugeniusz, Dipl. Kfm., Salezystr. 4 667 12
Czechowicz, Jan, Schlosserwrkst., Honigstr. 19 243 68
Czechowicz, Stanisław, Ing.. Beamt., Słupeckastr. 5 856 33
Czechowicz, Julia, Górnośląskastr. 16 972 80
Czechowska, Tatiana, Francuskastr. 50 10 39 11
Czechowski, Edmund, Leopold, Dr., Frauenarzt, Hożastr. 18 954 93
Czechowski, Gebrüder u. Co, Landesprodukte - Fruchtimport en gros, Moniuszkostr. 3 233 51
Czechowski, Jarosław, N. Welt 26 656 18
Czechowski, Zdzisław, Stellv. Dir. d. Landeswirtschaftsbank, Nordsüdallee 212 871 66
Czeczerda, Bronisław, Vers.-Beamt., Wilczastr. 54 954 06
Czeczerda, Franciszek, Marschallstr. 25 890 67
Czeczerdo, Franciszek, Krochmalnastr. 43 510 59
Czeczot, Arnold, Assist. am Polyt., Andrzejowskastr. 8 836 89
Czeczot, Kazimierz, Laden, Radomer Str. 34 812 56
Czeczott, Albert, Verkehrsing., Zajączekstr. 7 12 63 20
Czeczott, Rafał, Ordenstr. 4 855 10
Czeczottowie, Rafał u. Irena, Weichselstr. 21 12 73 80
Czekała, Henryk, Zahntechniker, Marschallstr. 56 972 75
Czekaliński, Jan, Ing., Büro, Bahnhofstr 117 + 603 65
Czekaliński, Jan, Ing., Wybrzeże Wisły u wylotu Tamkastr. 330 73
Czekalscy, Antoni u. Józef, städtische Angestellte, Targowastr. 14 10 35 72
Czekalscy, Barbara u. Klaudiusz, Aerzte, Zamojskistr. 27 10 10 31
Czekalska, Irena, Złotastr. 5 589 33
Czekańska-Heymanowa, Róża, Wiśniowastr. 48 415 59
Czekański, Jerzy, Górskistr. 3 220 12
Czekay, A., Chem. Zentrallaborat., Marschallstr. 9 864 86
Czekay, Antoni, Kfm., Marschallstr. 9 879 82
Czekay, Antoni, Drogerie u. Parfümerie, Marschallstr. 108 628 51
Czekay, K., Wäsche-Magazin, Marschallstr. 92 960 43
Czekay, Leon, Złotastr. 52 684 71
Czekotowska, Maria, Opernsängerin, Walecznychstr. 27 10 05 71
Czekotowski, Kazimierz, Opernsänger, Elsterskastr. 3a 10 44 62
Czekowski, Filip, Dr., Rechtsanw., Pius-XI-Str. 35 975 17
Czemburydze, Helena, Laden, Radomskastr. 22 993 80
Czemernicki, A., Schlosser, Meizelsstr. 6 11 76 87
Czemielipski, Andrzej, Theaterstr. 5/7 341 73
Czempiński, Br., Drogerie, Mokotowskastr. 61 879 41
Czenskowska, Kazimiera, Eisgrubenstr. 16 289 96
Czepczyński, Włodzimierz, Kfm., Koszykowastr. 42 + 810 16
Czepelewski, Kazimierz, Inländ. Reklameagentur, Boduenstr. 6 + 225 90
Czepita, Michał, Kunstmaler, Smolnastr. 26/28 533 45
Czepita, Zofia, Beamt., Wspólnastr. 54a 922 54
Czepowicz, Joanna, Feldherrnal. 12a 442 88
Czepurkowska, H., Zahnarzt, Bahnhofstr. 11 998 58
Czerepowicki, Paweł, Ing., Marschallstr. 18 863 38
Czerewko, Michał, Beamt., Okragstr. 4a 877 57
Czerkas-Chodosowska, Stefania, Wroniastr. 45a 308 34
Czerkas-Chodosowski, Jan, Dr. med., Arzt, Litzmannstadt Str. 64 585 55
Czerkiewiczowa, Janina, Jaworzyńskastr. 4 724 62
Czermak, Józef, Zgodastr. 9 229 74
Czermińska, Zofia, Zahnarzt, Złotastr. 31 + 507 88
Czermińska, Zofia, Belgijskastr. 16 414 98
Czermiński, Antoni, Klonowastr. 5 882 28

Czermiński, Jan, Vereid. Landm., Złotastr. 31 + 507 88
Czermiński, Ludomir, Bahnhofstr. 75 866 66
Czermiński, Wiesław, Chocimskastr. 15 425 42
Czernak, Henryk, Ing., Hopfenstr. 89 652 99
Czernecki, Henryk, Olimpijskastr. 27 417 23
Czernecki, Konrad, Adam, Richter, Rakowieckastr. 33 421 92
Czernecki, Stefan, Dr., Bahnhofstr. 4 618 49
Czerni, Aleksander, Senatorenstr. 10 222 53
Czerniachowska, Józefa, Kieleckastr. 28 418 24
Czerniak, Jan, Sędziowskastr. 1 914 69
Czerniak, Tadeusz, Weichselstr. 20 12 70 59
Czerniakowskie Składy, Bau- u. Heizmaterialienlager, GmbH. Nowosielieckastr. 1 902 76
Czerniatyński, Jerzy, Chełmskastr. 12 714 93
Czerniawska, Halina, Korzeniowskistr. 5 885 23
Czerniawski, Henryk, Dammstr. 46 11 36 56
Czerniawski, Jakub, Konditorei, Targowastr. 64 10 12 72
Czerniawski, Tadeusz, Bauing., Bauuntern., Radziłowskastr. 8 10 64 32
Czerniawski, Zdzisław, Bauuntern., Słowackistr. 1b 12 59 29
Czernicki, Józef, Dr. med., Marschallstr. 33 + 931 14
Czerniejowski, Grzegorz, Metallw., Techn. Art., Kazimierz-Wielki-Platz 10 533 28
Czerniejowski, Grzegorz, Kfm., Eisgrubenstr. 24 526 61
Czerniewicz, Wiktor, Ing., Feldherrnallee 27 454 33
Czernik, Roman, Ing., Mochnackistr. 9 922 21
Czernik, Roman, Dipl. Ing., Lipskastr. 4 10 43 31
Czernow, I., Blumenstr. 10 343 82
Czerny - Nowina, Henryk, Akacjowastr. 8 412 13
Czerny, Józef, Galanterie-Tischglas- u. Kristallschleiferei. Bahnhofstr. 35 849 75
Czerny, Karol, Śmiałastr. 59 12 59 10
Czerny, R., Schleiferei v. Tisch- u. Galanterieglas, Elektoralnastr. 14 612 91
Czerny-Schwarzenberg, Władysław, Ing.-Arch., Prokuratorskastr. 7 749 08
Czerska, Maria, Halina, 6 Sierpieństr. 58 993 56
Czerska, Zofia, Kossakstr. 4 12 73 56
Czerski, Aleksander, Rechtsanwalt, Marschallstr. 127 210 02
Czerski, Kazimierz, Kaliskastr. 17 933 34
Czerski, Stanisław, Kfm., Kopernikstr. 37 536 22
Czerucka, Eleonora, Salzstr. 26 736 12
Czerwiakowski, Feliks, Siegesstr. 28 930 44
Czerwiakowski, Jan, Rechtsanwalt, Na Skarpie Al. 67 305 90
Czerwińska, Maria, Siegesstr. 32 827 83
Czerwińska, Stanisława, Targowastr. 36 10 41 56
Czerwińska, Zofia, Bürobeamtin, Kruczastr. 9 989 52
Czerwińska, Zofia, Konfektion u. Galanterie, Kruczastr. 39 984 15
Czerwińska, Zofia, Kaliskastr. 20 885 36
Czerwiński, F., Magazin f. Mess- u. optische Instrumente, Krakauer Str. 37 503 42
Czerwiński, Fr. u. Janicki, Maks, Verkauf u. Repar. v. elektr. Geräten, Krakauer Str. 60 524 03
Czerwiński, Franciszek, elektr. Heizapparate, Jodłowastr. 25 729 67
Czerwiński, Jan, Radio, Spitalstr. 8 298 65
Czerwiński, Jan, Kruczastr. 46 995 14
Czerwiński, Jan, Küchengeräte, Eisgrubenstr. 62 346 07
Czerwiński, Jerzy, Karol, Rechtsanwalt, Hożastr. 47 929 33
Czerwiński, Jerzy, T., Buchhalter, Kaniowskastr. 10 12 73 77
Czerwiński, Kazimierz, Przyokopowastr. 51 595 98
Czerwiński, Kazimierz, Jan, Arch., Feldherrnallee 42a 438 33
Czerwiński, Konrad, Ks.-Skorupka-Str. 3 859 69
Czerwiński, Konstanty, Żurawiastr. 12 949 24
Czerwiński, Ludwik, Wilczastr. 14a 916 31
Czerwiński, Marian, Bürstenwerkstatt, Przyrynekstr. 11 11 46 20





Czerwiński, Mieczysław, techn. instal. Büro, Feldherrnallee 12 438 42
Czerwiński, Mieczysław, N. Welt 16 501 80
Czerwiński, St., Drahtnetze u. Zäunefbr., Elektoralnastr. 18 229 91
Czerwiński, Stefan, Bankbeamt., Rozbratstr. 34/36 857 68
Czerwiński, Tadeusz, Marschallstr. 139 212 10
Czerwiński, Teodor, Abt. Leit. d. Elektrizitätswerkes Warschau-Land, Żurawiastr. 3 906 98
Czerwiński, Tomasz, Dir. d. Vereinigten Superphosphatfbr. i. Polen, Natolińskastr. 9 813 24
Czerwiński, Władysław, Ing., Śniadeckichstr. 20 884 04
Czerwonko, Piotr, Paweł, Elektrom. Werkst. u. Blitzableiter, Querstr. 14 314 17
Czerwonko, Stanisław, Ing., Filtrowastr. 59 962 15
Czerwony Polski Krzyż, siehe Rotes Kreuz
Czesławówka, Kaffeehaus, Querstr. 59 616 04
Częstocice, Ges. d. Zuckerfabriken, AG, Częstocickie Tow. Fabryk Cukru, Krakauer Str. 7 659 18
659 14
Czetyrko, Mikołaj, Baumeister, Filtrowastr. 73 815 63
Czeżowski, Adam, Ing., Granitsteinbruch, Filtrowastr. 69 854 33
Czeżowski, St., Kfm., 6 Sierpieństr. 24 977 50
Człapińska, Władysława, Kruczastr. 41 975 29
Czochański, Kazimierz, Drogerie u. Parfümerie, Dammstr. 18 242 14
Czochralski, Jan, Dr., Prof., Nabielakstr. 4 947 00
Czochralski, Wiktor, Verwaltungsdir., Szusterstr. 13 422 71
Czochryl Czochralski u. Rylski, Fensterglasgross- u. Kleinhdl., Feldherrnallee 38 453 85
Czołhański, Aleksander, Handelshaus, Długastr. 20 11 10 33
Czólnowski, Roman, Elektriker, Ludwikastr. 5 228 57
Czopek, Korneliusz, Feldscher, Eisenstr. 37 254 45
Czopowska, Maria, Dr. med., Złotastr. 59a + 333 85
Czopowski, Stefan, Mgr. jur., Złotastr. 59a + 333 85
Czosnowska, Maria, Marschallstr. 60 957 89
Czosnowska hr., Rena, Smolnastr. 36 650 18
Czosnowska, Wanda, Morszyńskastr. 33 937 89
Czosnowski hr., Leon, Beamt., Matejkostr. 6 963 99
Czosnowski, Stanisław, Uniwersytetckastr. 1 853 48
Czosnowski, T. u. Co., Baubüro, Ceglanastr. 5 605 80
605 82
Czosnowski, Tadeusz, Industrieller, Koszykowastr. 5 805 87
Czuba, Józef, Kürschnerei, Eisgrubenstr. 52 319 26
Czubak, Stefan, Pius-XI-Str. 31 735 54
Czuballa, Eugeniusz, Tuchlager, Eisgrubenstr. 2 305 89
Czubalski, Stefan, Dr., Ord. Arzt d. Chirurgisch- urologischen Abt. d. Krankenhauses zum Hl. Geist, Poznańskastr. 22 807 27
Czubany, Józef, Kesselschmiede u. Klempnerei, Hożastr. 11 724 36
Czubek, Władysław, Młynarskastr. 7 520 78
Czubik, Henryk, Bagatelastr. 12 711 47
Czubuk - Podolski, Aleksander, Dygasińskistr. 22 12 73 52
Czuchnowska, Leokadia, Lebensmittelgesch., Markthalle II 345 611 92
Czuchraj, Helena, Wein- u. Branntweinhdlg., Brylowskastr. 8a 623 82
Czuchraj, Michał, Bahnhofstr. 43 703 23
Czudowski, A. u. Co., Ing., Baubüro, Żulińskistr. 9 937 32
Czudowski, Antoni, Ing., Pługstr. 1/3 843 92
Czudowski, Tadeusz, Stadtbeamter, Filtrowastr. 30 736 67
Czudowski, Wacław, Arzt, Hopfenstr. 110 313 10
Czugaliński, Leopold, Konstrukteur, Königstr. 11 + 586 96
Czulińscy, Z. J., Beamt., Kleczewskastr. 51 12 65 46

Czumer, Andrzej, Baumeister, Baluckistr. 18 442 69
Czumer, Stanisław, Komm.-u. Handelsbüro, Krakauer Str. 85 580 17
Czuprykowski, Stefan, Bau- u. Ingenieurarbeiten. Bednarskastr. 6 228 74
Czupryniewicz, Konrad, Rechtsanw., 6 Sierpieństr. 12 740 73
Czupryński, Edward, Dr., Arzt f. innere Krankheiten, Forststr. 25 323 04
Czuraj, Henryk, Dr. med., Targowastr. 48 + 10 20 93
Czuraj, Henryk, Franciszek, Dr., Pius-XI-Str. 18 862 63
Czuruk, Bronisław, Gen. Bevollm. d. Grafen Jakób Potocki, Widokstr. 16 294 19
Czurukowa, Wanda, Mokotowskastr. 24 954 15
Czwarno, Władysław, Färber, Pańskastr. 103 657 38
Czyhiryn, Eugenia, Brzozowastr. 2/4 511 18
Czyhiryn, Władysław, Beamt., Narbuttstr. 8 438 63
Czylak, Maria, Gerichtstr. 35 11 92 07
Czyszkowski - Ogończyk, Czesław, Schulinsp., Raszyńskastr. 15 869 13
Czytelnia s. unter Lesehalle
Czyż, Jan, Warsch. Verdichtungsfbr., Inh. Czyż, Jan u. Stelmowski, F., Skierniewickastr. 5 + 212 88
Czyż, Lucjan, Ing., Ackerstr. 112a 432 74
Czyż, Władysław, Elektroingenieur, Felińskistr. 28 12 61 90
Czyżewicz, Adam, Dr. med., Prof. an d. Pilsudskiuniversität, Wawelskastr. 22 900 88
Czyżewicz - Lenerówna, Stefania, Małgorzata, Brzeskastr. 4 + 10 19 39
Czyżewiczowa, Eugenia, Vorbereit.-Lehrgänge f. Fachschulen, Złotastr. 38 233 07
Czyżewiczowa, Janina, Siennastr. 17 526 84
Czyżewscy, Jadwiga u. Mieczysław, Dr. med., Willowastr. 8/10 420 28
Czyżewska, Ludwika, Mianowskistr. 4 734 75
Czyżewska, Olga, 6 Sierpieństr. 4 848 61
Czyżewska, Zofia, Dr. med. f. innere Krankheiten, Radnastr. 11 596 66
Czyżewska, Zofia, Hożastr. 36 910 25
Czyżewski, Franciszek, Bar Poznański, Przechodniastr. 10 524 99
Czyżewski, J. A., Kochman, J., Kuntze, R., Techn. Büro f. Pflanzenschutz, Rakowieckastr. 41 + Zweigstelle Żoliborz, Invalidenpl. 10 + 449 99 12 65 61
Czyżewski, Janusz, Frascatistr. 3 881 98
Czyżewski, Janusz, Notar, Honigstr. 11 + 665 15
Czyżewski, Janusz Antoni, Natolińskastr. 7 952 29
Czyżewski, Józef, Rechtsanw., Eisgrubenstr. 18 699 65
Czyżewski, Julian, Fleischverteilungsstelle. Hafenstr. 213 956 83
Czyżewski, R., Lesehalle Wiktoria, Kruczastr. 6 900 80
Czyżewski, Romuald, Handelshaus, Wilczastr. 1 806 14
Czyżewski, T., Holzgewerbe, Widokstr. 16 244 57
Czyżkowski, Mieczysław, Invalidenstr. 25 12 61 53
Czyżowski, Jan, Zielnastr. 25 593 83
Czyżowski, Kazimierz, Andrzej, Industrieller, Kruczastr. 9 842 31
Czyżowski, Tadeusz, Filmübersetzer. Eisgrubenstr. 10 261 45
Czyżuk, S., Hopfenstr. 7 268 03
Czyżyk, Henryk, Speditionsbüro, Orlastr. 13 11 58 88
Czyżykowski, Franciszek, Dr. med., Pius-XI-Str. 5 874 92
Czyżyński, Michał, Stanisław, Wilanowskastr. 8 934 86

## D

Daab, Adolf, Włochy, Łuki Malestr. 10 204 25
Daab, Aleksander, Wurstfbr., Złotastr. 17 514 02
Daab, Edward, Litzmannstadt Str. 66 644 29
Daab, Kazimierz, Glaserei, Spiegel u. Bilder Einrahmung, Komm. Innungsältester. d. Glaser u. Glasschleifer-Innung, Eisenstr. 33 623 67

Daab, Leopold u. Edward, Mech. Tischlerei, Skierniewickastr. 6 + 262 40
Daab, Roman, Elektr. Installat., Grebałowskastr. 5 12 73 75
Daab, Roman, Lebensmittelfbr. Alma, Königstr. 29a 314 29
Daab, Zdzisław, Hausverwalt., Promenadastr. 5/7 421 00
Daabowa, Jadwiga, Koszykowastr. 5 839 59
Dąb, A., Orthopäde, Karmelickastr. 23 11 53 06
Dąb, I., Świętojerskastr. 16 11 74 22
Dąb, Józef, Desinfekt. u. ärztliche Art., Poznańskastr. 38 + 941 15
Dabaghian, Aram, Hożastr. 23 925 28
Dąbecki, Mikołaj Baumstr., Julianowskastr. 31 10 21 96
Dąbek, Mieczysław, Fleischer, Eisgrubenstr. 15 526 85
Dabitz, Oskar, Gaststätte, Bahnhofstr. 97 533 76
Dąbkiewicz, Stanisław, Złotastr. 33 656 12
Dąbkowski, Aleksander, Schreibwaren, Długastr. 21 11 56 03
Dąbkowski, Edward, Ing., 6 Sierpieństr. 14 895 20
Dąbkowski, J., Schreibwarengesch., Theaterstr. 12 681 59
Dąbkowski, Mieczysław, Kfm., Bielany, Lisowskastr. 38 12 60 63
Dąbkowski, Mieczysław u. Eugenia, Włochy, Wrońskistr. 20/22 319 60
Dąbkowski, Piotr, Kieleckastr. 35 432 32
Dąbkowski, Roman, Ostendstr. 218 10 34 93
Dąbrowa, s. Wścieklica, B., Handelsbüro + 862 55
Dąbrowina, Elizn, Marschallstr. 61 828 57
Dąbrowo, Józef, Vizepräsid. d. Bezirksgericht, Wawelskastr. 78 704 54
Dąbrowolski, A., Kanler, W. u. Marcinkowski, W., Ing., Wäschemaschinenfbr., GmbH, Wiktorskastr. 19 411 98
Dąbrowscy, Ignacy, Ing. u. Halina, Dr. med., Litewskastr. 2 836 10
Dąbrowscy, Stanisław u. Janina, Kossakstr. 19 12 68 77
Dąbrowska, Amelia, Obrońców-str. 1a 10 10 05
Dąbrowska, Anna, Służewskastr. 3 843 06
Dąbrowska, Antonina, Skaryszewskastr. 9 10 08 06
Dąbrowska, Elżbieta, Franciszka, Kazimierzowskastr. 77 421 02
Dąbrowska, Emilia, Arzt, Radomer Str. 20c 539 10
Dąbrowska, Feliksa u. Maria, Pius-XI-Str. 31 852 75
Dąbrowska, Genowefa, Esswarengesch., Kazimierzowskastr. 55 446 57
Dąbrowska, Helena, Kohlenlager, Hożastr. 25 808 13
Dąbrowska, Helena, Deckenfbr., Hożastr. 58 998 18
Dąbrowska, Helena, Wilczastr. 55 864 78
Dąbrowska, Irena, Beamtin, Koszykowastr. 53 928 60
Dąbrowska Liefeld, Jadwiga, Bagatelastr. 15 971 33
Dąbrowska, Janina, Mokotowskastr. 34 935 06
Dąbrowska, Janina, Dr. med., Anath.-Pathologie, Mokotowskastr. 51 53 + 806 85
Dąbrowska, Janina, Beamtin, Pius-XI-Str. 7 833 66
Dąbrowska, Julia, Hal'na, Bahnhofstr. 65 721 16
Dąbrowska, Kazimiera, Ludwikastr. 8 677 14
Dąbrowska, Maria, 6 Sierpieństr. 17 816 37
Dąbrowska, Stanisławowa, Wspólnastr. 8 820 08
Dąbrowska, Teodora, Noakowskistr. 12 879 10
Dąbrowska, Zofia, Ladowastr. 5 719 88
Dąbrowska, Zofia, Invalidenplatz 6 12 61 77
Dąbrowska, Zofia, Invalidenstr. 27 12 56 25
Dąbrowska, Zofia, Dr. phil., Tyniecckastr. 26 416 35
Dąbrowska, Zofia, Ludwikowa, Berezyńskastr. 29a 10 64 39
Dąbrowski, Andrzej, Ing., Bauunternehm., Tynieckastr. 26 446 47
Dąbrowski, Antoni, Industr., Büro d. Fbr. Elektr. Apparate, Syrenystr. 5 + 585 21

**Dąbrowski, Bogusław,** Dr. med., Arzt, Fretastr. 10 — 11 27 90
**Dąbrowski, Bolesław,** Wurstfbr., Stalowastr. 35 — 10 07 64
Stalowastr. 23 — 10 00 39
**Dąbrowski, Bronisław,** Tierarzt, Stupeckastr. 2a — 905 47
**Dąbrowski, Edward,** s. Folia + — 11 02 62
**Dąbrowski, Edward,** Odrowążstr. 75 — 10 38 69
**Dąbrowski, Feliks,** Verkauf v. Farben, Lacken u. techn. Art., Klosterstr. 31 — 11 25 92
**Dąbrowski, Franciszek,** Schuldir., Zacisznastr. 2 — 902 94
**Dąbrowski, Henryk,** Mechanische Schlosserei, Dobrastr. 15 — 695 26
**Dąbrowski, Henryk,** Gaststätte, Kopińskastr. 15 — 712 23
**Dąbrowski, Henryk,** Ing., Filtrowastr. 81 — 968 36
**Dąbrowski, Henryk u. Co.,** GmbH, Chemische Werke, Grzybowskastr. 115 —
Ein- u. Verkaufsabtl. — 258 04
Verwaltung — 658 02
**Dąbrowski, Jan,** Bahnhofstr. 29 — 965 14
**Dąbrowski, Jan,** Beamter, Skierniewickastr. 33 — 238 32
**Dąbrowski, Jerzy,** Koszykowastr. 35 — 726 04
**Dąbrowski, Jerzy,** Morszyńskastr. 7 — 994 23
**Dąbrowski, Jerzy,** Dr. med., Haut- u. Geschlechtskrankheit., Nowogrodzkastr. 4 — 874 54
**Dąbrowski, Jerzy,** Rechtsberater, Targowastr. 70 — 10 11 56
**Dąbrowski, Jerzy,** Tabakladen, Torplatz 1 — 268 60
**Dąbrowski, Kazimierz,** Dr. med., Arzt, Dir. d. Krankenhauses auf Wola, Wilczastr. 22 — 880 48
**Dąbrowski, Kazimierz,** Nordsüdallee 223 — 852 46
**Dąbrowski, Kazimierz,** Weinhdl., Hożastr. 58 — 935 82
**Dąbrowski, M.,** Musikprof., Szopenstr. 15 — 872 07
**Dąbrowski, Mieczysław,** Kies- u. Sandvertrieb, Strzeleckastr. 8 — 10 03 14
**Dąbrowski, Roman,** Arbeits-Genossenschafts-Instrukteur, Invalidenstr. 27 — 12 78 93
**Dąbrowski, Roman,** Kaffeehaus Skiz, Bartoszewiczstr. 5 — 631 37
**Dąbrowski, Roman,** Klempnerei u. Dachdeckerei, Honigstr. 14 — 538 82
**Dąbrowski, Roman,** Pfleger d. Poln. Rot. Kr., Białostockastr. 33 — 10 37 27
**Dąbrowski, S.,** Elektrot. Artikel, Marschallstr. 99 — 710 15
**Dąbrowski, St.,** Schreibwarenlager, Bahnhofstr. 8 — 268 27
**Dąbrowski, Stanisław,** Dir. Graph. Lehranst., Konwiktorskastr. 2 + — 12 13 07
**Dąbrowski, Stanisław,** Wein- u. Spirituosenhdlg., Wspólnastr. 56 — 946 06
**Dąbrowski, Stanisław,** Heilpflanzengrossvertrieb, Grzybowskastr. 43 — 350 54
**Dąbrowski, Stanisław,** Instalator, Hydrauliker, M.-Kazimiera-Str. 76 — 12 64 03
**Dąbrowski, Stanisław,** Miedzianastr. 4a — 216 87
**Dąbrowski, Stanisław,** Słowackistr. 1c — 12 63 84
**Dąbrowski, Stanisław, Marian,** Wspólnastr. 63 — 954 47
**Dąbrowski, Stefan,** Chocimskastr. 28 — 910 20
**Dąbrowski, Stefan,** Fabrycznastr. 13 — 963 39
**Dąbrowski, Stefan,** Widokstr. 22 — 645 61
**Dąbrowski, Stefan, Tadeusz,** Ing., Wspólnastr. 38 — 915 47
**Dąbrowski, Tadeusz,** Schuhleisten u. Schuhmacherbedarfart. - Verk., Piwnastr. 28 — 634 55
**Dąbrowski, Tadeusz,** Akademickastr. 3 — 933 49
**Dąbrowski, Tadeusz,** Marschallstr. 36 — 823 02
**Dąbrowski, Tadeusz,** Kfm., Towiańskistr. 6 + — 12 67 07
**Dąbrowski, Wacław,** Beamter, Dobrastr. 11 — 351 37
**Dąbrowski, Wacław,** Nowogrodzkastr. 11 — 940 25
**Dąbrowski, Wacław,** Szerokastr. 6 — 10 03 21
**Dąbrowski, Wacław,** Mitglied. d. Verwalt. d. Grossofen u. d. Anlagen in Ostrowiec, AG, Frascatiallee 2 — 958 30
**Dąbrowski, Wacław,** Rymarskastr. 6 —
Geschäftszimmer d. Direktors + — 11 70 43
Büro + — 11 70 44
Abfertigung + — 11 39 49

**Dąbrowski, Wacław,** Transportunternehmen, Srebrnastr. 14 — 255 96
**Dąbrowski, Wacław u. Co.,** Grossvertrieb v. Heizstoffen, GmbH, Pierackistr. 13 — 654 84
Verkauf — 652 02
Lager u. Abfertigung, Niemcewiczstr. 32 — 652 03
**Dąbrowski, Witold,** Rechtsanw., Marschallstr. 71 — 856 02
**Dąbrowski, Zbigniew,** Środkowastr. 17 — 10 20 16
**Dąbrowski, Zygmunt,** Ing., Słoneczнastr. 50 — 405 90
**Dacho,** Elektr. Werkst.. Kreuzstr. 28 — 616 15
**Dackiewicz, Stanisław,** Dr. med., Innere Krankheiten, Nowogrodzkastr. 42 — 916 17
**Daczyńska, Henryka,** Raszyńskastr. 58 — 876 98
**Dajcz, Berta,** Zahnärztin, Elektoralnastr. 31 — 249 71
**Dajcz, Ignacy,** Hipotecznastr. 5 — 605 54
**Dajkowski u. Szmakfefer,** Devotionaliengesch., Długastr. 21 — 11 83 58
**Dajkowski, Aleksander,** Ing., Madalińskistr. 95 — 409 44
**Dajkowski, Czesław,** Długastr. 9 — 11 93 81
**Dajkowski, Leonard,** Dr. med., Marschallstr. 67 — 913 87
**Dajles, Ch.,** Nalewkistr. 28 — 11 72 55
**Dakowska, Mira, Milena,** Narbuttstr. 17 — 444 06
**Dakowski, Kazimierz,** Konditorei, Bagatelastr. 3 — 897 46
**Dal,** Gesellschaft f. Internat. Hdl., AG, Bartoszewiczstr. 7 —
Sammelnr. + — 572 80
Sekretariat u. Abt. Schuhwerk — 623 04
Buchhaltung u. Abt. Wirkwaren — 235 64
Import-Abt. — 337 92
— 331 83
Abt. Webwaren-, Wäsche- u. Handschuhfbr., Klosterstr. 11/13 — 11 77 49
**Dalbor, Tadeusz,** Dr., Lekarskastr. 21 — 906 97
**Dalecka, Helena,** Wilczastr. 26a — 871 85
**Dalewska, Irena,** Seifenwaren, Mińskastr. 14 — 10 55 98
**Dalewski, A.,** Schreibw. u. Galanteriel., Złotastr. 23 — 608 56
**Dalke Dałkowska, Aleksandra,** Esswarengesch., Madalińskistr. 47 — 421 01
**Dałkowski, B.,** Inh. Alfons Goerne, Decken- u. Konfektionsfbr., Marschallstr. 119 — 248 11
**Dals, Stanisław,** Kfm., Glogierstr. 3 — 990 24
**Dal Trozzo, Antoni,** Poznańskastr. 38 — 965 75
**Damar,** Lackfarbenfbr. u. Chem. Erzeugn., Fiedler, Gustaw, Skierniewickastr. 10 — 680 93
**Dąmbska, Halina,** Żurawiastr. 12 — 813 85
**Dąmbska, Izabella,** Czackistr. 10 — 644 60
**Dąmbski, Ludwik,** Zajęczastr. 7 — 291 43
**Dąmbski, Zdzisław,** Beamter, Filtrowastr. 68 — 706 58
**Dame, TI,** Jaworzyńskastr. 7 — 720 04
**Damensztajn, Z.,** Nowolipkistr. 47 — 11 67 92
**Damięcki, B. u. Holtorp, W.,** Holzverarbeitungswerk Falenica, Büro Warschau, Postpl. 9 — 281 51
**Damięcki, Czesław,** Parkettfbr., Grażynystr. 15 — 411 50
**Damięcki, Czesław,** Żulińskistr. 9 — 981 85
**Damiętko, Edward,** Wein- u. Branntweinhdlg., Warkocińskastr. 4 — 10 42 07
**Dampfsägewerk Czarna Struga bei Zyrardow,** Sigismund, Lenitza, Büro, Senatorenstr. 22 — 214 90
**Dańcewicz, Stefan,** Lehrer, Czerwonego-Krzyża-Str. 9 — 645 15
**Dandelski, Zdzisław,** Dr. med., Facharzt f. Chirurgie, Invalidenstr. 27 — 12 58 60
**Dandourian, Grikor,** Perserteppiche, Jasnastr. 3 — 349 70
**Dandurian, Grikor,** Boduenstr. 3 — 686 42
**Dandurian, Liliana,** Wspólnastr. 9 — 951 24
**Danecki, Bolesław,** Architekt-Baumstr, Ingenieurbüro, Ordenstr. 18 — 299 48
**Danecki, Leon,** Dr. med., Weidenstr. 5 — 580 75
**Danecki, Ryszard,** Handelsbüro f. Industriebedarf, Marschallstr. 61 — 961 49
**Danecki, Stanisław,** Ing., Ingenieurbauunternehmen, Poselskastr. 14 — 10 26 00
**Danek, Artur,** Zahnarzt, Mokotowskastr. 50 — 825 85
**Dangel, Felicja,** Bar, Narbuttstr. 15 — 452 24

**Dangel, Władysław,** Hopfenstr. 27 — 510 19
**Daniel, Pazura, D.,** Francuskastr. 30 — 10 51 20
**Danielewicz, Elżbieta,** Juwelierwrkst., Neue Welt 12 — 739 02
**Danielewicz, Jerzy,** Siegesstr. 34 — 915 59
**Danielewicz, Ludwika,** 3 Maialiee 5 — 928 99
**Danielewicz, Stanisław,** Hausverw., Pius-XI-Str. 34 — 712 63
**Danielewicz, Tadeusz,** Landwirt, Wielickastr. 23 — 451 69
**Danielewicz, W.,** s. Szuberski, L. u. Danielewicz, W. + — 11 82 93
**Danielewicz, Walenty,** Ing., I. T. N., Koszykowastr. 42 + — 810 16
**Danielewicz, Wiktor, R.,** Rechtsanwalt, Senatorenstr. 28/30 — 676 03
**Danielewiczowa, Julia,** Bahnhofstr. 24 — 535 00
**Danielski-Busch, Witold,** Kfm., Nurskastr. 4 — 10 61 69
**Daniluczuk, Romuald,** Wiatracznastr. 13 — 10 58 25
**Danilewicz, Michał,** Klaudynastr. 21 — 12 66 84
**Danilewicz, Michał,** Chem. Tinten-, Tuschen- u. Leimfbr., Dobrastr. 18 — 263 98
**Daniłowiczowa, Stefania,** Hafenstr. 176 — 983 88
**Daniłowska, Janina,** Masseuse, Franciskastr. 28 — 10 14 18
**Daniluk, Edward,** Küchenger. u. Porzellan, Ząbkowskastr. 16 — 10 40 81
**Danis, Jan,** Otwockastr. 1 — 10 62 60
**Danis, Jan, Marian,** Krakauer Str. 60 — 233 31
**Danis, Władysława,** Dobrastr. 4 — 686 83
**Danisz, J. u. Hoppe, F.,** Eintreibungsbüro u. Vollstreckungsauskünfte. Hopfenstr. 64 — 699 67
**Daniszewska, Antoniowa,** Łuckastr. 18 — 613 91
**Daniszewska, Maria,** Filtrowastr. 68 — 976 04
**Daniszewski, Czesław,** Papierhdlg., Wilczastr. 26 — 866 02
**Danko, Konstanty,** Arch., Czerwonego-Krzyża-Str. 25 — 597 82
**Dann, Zdzisław, Jan,** Dammstr. 78 — 11 71 77
**Dannenberg, M. u. B.,** Okrężnastr. 78 — 899 41
**Danowska, Mirosława,** Krynicznastr. 15 — 10 24 26
**Danowski, Czesław,** Rechtsanw., Kapucyńskastr. 15/17 — 694 44
**Danowski, J. u. Co.,** Apotheke, Litzmannstadt Str. 129 — 682 70
**Danzig, Gebr.,** Schreibm. Fbr. u. Druckerei, Nowolipiestr. 15 — 11 11 61
**Danziger, Bronisław,** Vertr. d. Maschinenindustrie, Pańskastr. 4 — 586 61
**Danziger, Zygmunt,** Vertr. u. kons. Lager, Zentrale. Buchhaltung, Direktion, Vertriebsbüro, Lager, Ogrodowastr. 3 — 224 54
**Daragan, Iwan,** Skolimowskastr. 4 — 985 08
**Dargis, D.,** Służewskastr. 2 + — 812 54
**Darlicz, Irena,** Künstlerin, Wilczastr. 14a — 866 38
**Darling, Lewicki, Aleksander u. Co.,** Marschallstr. 33 — 723 83
**Darowska, Władysława,** Wilczastr. 41 — 851 12
**Darowski, Ludwik,** Präsid. d. Vorstandes d. Vereinigt. Berg- und Hüttenwerke Modrzejów Hantke, AG, Narbuttstr. 3 — 409 14
**Darska, Irena,** Zielnastr. 19 — 322 96
**Daszewski, Jan,** Hausverw., Siegesstr. 30 — 953 71
**Daszewski, Wacław,** Dorfstr. 7 — 959 76
**Daszkiewicz - Bortnowski, Bohdan,** Dipl.- u. vereidigter Vermess.- Ing., 6 Sierpieństr. 28 + — 742 44
**Daszkiewicz, Józef,** Kommissionsladen. Grenzstr. 12 — 689 72
**Daszkowski, Bolesław,** Bednarskastr. 10 — 532 02
**Datta, Janina,** Damenschneiderei, Ks.-Skorupka-Str. 7 + — 943 79
**Dauman, Aleksandra,** Wspólnastr. 52 — 905 30
**David, Lucyna u. Co.,** Begräbnisanstalt, Hopfenstr. 26 — 661 46
Kruczastr. 16 — 737 66
**Dawert, Halina,** Poststr. 11 — 286 58
**Dawidowicz, Eugenia,** Koszykowastr. 21 — 809 86
**Dawidowska, Eugenia,** Słupeckastr. 4 — 856 86
**Dawidowska, Janina,** Invalidenstr. 18 — 12 76 23
**Dawidowski, Jan,** Kaffeebar, Gosia, Polnastr. 22 — 713 07





**Dea, Dąbrowski, Antoni,** Syrenystr. 5 + — 585 21
**Dębczak, Jan,** Rakowieckastr. 9 — 431 61
**Dębczyński, Antoni,** Kruczastr. 41 — 841 96
**Dębczyński, Antoni,** Papier u. Papierwaren, Długastr. 26 — 11 96 36
**Dębczyński, Feliks,** Ing.. Marschallstr. 15 — 809 15
**Dębiccy, Gebr.,** Grossverkauf v. chem. u. techn. Art., Hożastr. 28 — 997 49
**Dębicka, Zofia,** Narbuttstr. 70 — 430 16
**Dębicki Jaxa, Bohdan,** Ing.. Wilczastr. 23 — 848 77
**Dębicki, Feliks u. Co.,** Europäische Bäckerei, Srebrnastr. 7 — 682 92
**Dębicki, Kazimierz,** Dr. med., Chirurg, Dorfstr. 3 — 891 55
**Dębicki, Mieczysław,** Ing., Kieleckastr. 42 — 442 73
**Dębińscy, Zofia u. Bolesław,** Koźmińskastr. 1 — 903 41
**Dębińska, Zofia Halina,** Marschallstr. 95 — 847 30
**Dębnicka, Irena.** Noakowskistr. 16 — 708 21
**Dębnicki, Leon,** Arch. f. Raumkunst, Zwycięzców str. 14 — 10 11 35
**Dębowski, Bronisław,** Schneiderei, Złotastr. 14 — 506 55
**Dębowski, Henryk,** Wurstwaren, Krakauer Str. 39 — 277 59
**Dębscy, Gebr.,** GmbH, Motoriesierungs-Hilfserzeugn., Bukowińskastr. 37 — 452 04
**Dębska, Irena,** Wilczastr. 29 — 987 51
**Dębski, Aleksander,** Rechtsanwalt, Górnośląskastr. 22 — 846 75
**Dębski, Feliks,** Friedhofstr. 12 — 12 06 60
**Dębski, Józef,** Dr., Ludnastr. 9a — 724 18
**Dębski, Józef,** Dr. u. Hermanowski, Andrzej, Elektrotechn. Waren, Ząbkowskastr. 21 — 10 22 23
**Dębski, Lucjan,** Esswarengesch., Pańskastr. 109 — 525 81
**De Carton, Eugeniusz,** An d. Markthalle 4 — 307 83
**Decko, Maria,** Beamtin, Górnośląskastr. 3 — 821 12
**Dećkowski, Stefan,** Obsthdlg., Neue Welt 22 — 346 08
**Decor,** Inh. Bursztyn, Jakub, Tapezierer, Eisgrubenstr. 30 — 257 92
**Deduchowski, Jerzy,** Ing., Barckastr. 19 — 12 83 07
**Defińska, Antonina,** Mokotowskastr. 71/73 — 915 54
**Dega, Wiktor,** Dr., Facharzt f. orthop. Chirurgie u. Orthopädie, Lwowskastr. 5 + — 705 98
**Degenhardt,** Tel- Werkführer, Wähleramt, Pius-XI-Str. 19 + — 744 22
**Degner, Stanisława,** Polnastr. 46 — 873 36
**De-Ha-Pe, Handels- u. Industriehaus,** Bahnhofstr. 18 + — 253 89
+ — 697 86
**Dehmelt, Oscar,** Kfm., Zielnastr. 5 — 315 63
**Dehn v. Alexander,** Spitalstr. 4 — 610 42
**Dehnel, Halina,** Esswarengesch., 3 Maalllee 2 — 329 03
**Dehnel, Jerzy,** Wspólnastr. 36 — 877 07
**Dehnel, Mieczysław,** Arzt, Invalidenstr. 32a — 12 67 22
**Dehnel, Rudolf,** Betriebsbeamt. Warsch. Zufuhrbahn., Wilnaer Str. 56 — 10 10 12
**Dehnelówna, Irena,** Schauspielerin, Weichselstr. 29 — 12 55 74
**Dehog,** deutsch. Holzverwertungsges.mbH, Kredytowastr. 9 — 657 48
— 657 58
**Deinhardt, Jan,** Pius-XI-Str. 62 — 928 86
**Deisenberg, Gustaw,** Koziastr. 5 — 239 26
**Dejter, Eugeniusz,** Beamter, Konopackastr. 15 — 10 54 29
**Dek, Wacław,** Bauarbeiten, Książęcastr. 3 — 714 42
**Deka, Zenon,** Arzt, Chirurg, Belgijskastr. 8 + — 442 23
**Dekańska, Janina,** Dorfstr. 2 + — 934 90
**Dekierowski, Stefan,** Pilickastr. Ecke, Malczewskistr. — 418 44
**Dekowski, Bolesław,** Kazim.-Wielki-Platz 10 — 657 64
**Deleciński, Wacław,** Kfm., Weichselstr. 8 — 12 66 28
**Delegatura Miejsk. Zakł. Aprowizacyjnych V Okr.,** Deleg. d. Städt. Versorg.-Anstalt. V Bezirk, Lubeckistr. 4 — 11 69 60

**Deleżyńska, Jadwiga,** Zahnarzt, Dobrastr. 75 — 635 53
**Deleżyńska, Zofia,** Srebrnastr. 4 — 638 77
**Delingowski, Jan,** Dir. d. Bevölkerungsevidenzabt. d. Stadtverwaltung Warschau, Długastr. 25 — 11 00 15
**Delis, Kazimierz,** Klempnermstr., Klempnerwerkstatt, Salzstr. 20 — 932 62
**Delitia,** Chem. Fbr. Ernst Freiberg Delit. Vertret. f. d. Gen.-Gouv., Blumenstr. 11 — 302 37
**Del-Ka,** Schuhlager, Büro, Marschallstr. 142 — 350 53
**Deloff, August,** Mechanische Werkstätten, Blumenstr. 11 — 601 35
**Deloff, Casimir,** Ing., Radomer Str. 80 — 872 32
**Deloff, Leonard,** Dr. med., innere Krankheit., Litzmannstadt Str. 67 — 512 14
**Deloff, Maria u. Leonard,** Dr. med.. Aerzte, innere- u. Lungenkrankheiten, Invalidenstr. 18 — 12 54 96
**Deloff, Remigiusz,** Śliskastr. 18 — 593 97
**Delszerowa, Michalina,** Obsthdlg., Koszykowastr. 22 — 979 41
**Delta,** Limonadenfbr., Marienstadt-Str. 11 + — 349 35
**De Luga, Aleksander,** Pius-XI-Str. 20 — 850 50
**Demant, Piotr,** Dr. med., Doz. d. Warsch. Piłsudski Univ., Smolnastr. 7 + — 591 81
**Demar Mikuszewski, Marian,** Opernsänger, Kapucyńskastr. 5 — 588 77
**Dembicka, Maria,** Beamtin, Wspólnastr. 67 — 838 27
**Dembicki, Ignacy,** Arzt, Koszykowastr. 48 + — 864 08
**Dembina, S.,** Papierwaren u. Handelsbücherfbr., Nalewkistr. 49 — 12 15 57
**Dembińska, Irena,** Zahnarzt, Pius-XI-Str. 39 — 996 60
**Dembińska, Irena,** Raszyńskastr. 32/44 — 741 05
**Dembińska, Wanda,** Kolonialwaren, Szerokastr. 15 — 10 18 63
**Dembińska, Zofia u. Pfeiffer, Irena,** Pension, Pierackistr. 11 + — 625 22
+ — 272 60
**Dembiński, Beniamin,** Wurstgesch., Klosterstr. 17 — 11 41 87
**Dembiński, Jerzy,** Rechtsanw., Śniadeckichstr. 10 — 819 35
**Dembiński, Józef,** Wein, Spirit. u. Esswaren, Zgodastr. 9 — 352 55
**Dembiński, Józef,** Żurawiastr. 21 — 849 46
**Dembiński, Stefan,** Rechtsanwalt, Krakauer Str. 5 — 631 06
**Dembiński, Tadeusz,** 3 Maiallee 7 — 840 00
**Dembowska, Sabina,** Dr. med., Moniuszkostr. 6 — 287 33
**Dembowski, Cyprian,** Rechtsanwalt, Marschallstr. 53 — 997 63
**Dembowski, Erazm,** Marsstr. 2 — 822 27
**Dembowski, Stefan,** Dr. med., innere Krankheiten, Hożastr. 64 — 916 11
**Demby, Władysław,** Narbuttstr. 8 — 447 90
**Demel, Janina u. Berstling, Anna,** Gaststätte, Nordsüdallee 142a — 447 29
**Demianowicz, Eugenia,** Niemcewiczstr. 9 — 998 66
**Demidecka Demidowicz, Janina,** Zahnarzt, Wspólnastr. 62 — 914 97
**Deminet, Henryk,** Industr., Hożastr. 58 — 714 23
**Deminet, Henryk u. Co.,** Wega, Chem. Werke, Hożastr. 58 — 823 17
**Demolin, Eugeniusz,** Hopfenstr. 110 — 322 27
**Demrych, Aleksy,** Strzeleckastr. 46 — 10 55 94
**Demske, Edith,** Dorfstr. 14 — 717 66
**Deńca, Wł. u. Marks, K.,** Fahrradteile, Börsenstr. 9 — 619 72
**Deńca, Władysław,** Mgr., Górskastr. 9c — 977 48
**Denderska, Irena,** Kfm., Szusterstr. 36 — 409 78
**Dengiel, Oswald,** Ing., beeideter Landmesser, Żulińskistr. 6 — 976 96
**Denk,** Dr., Treuh. d. Landeswirtschaftsbank, Bahnhofstr. 1 — 897 54
**Denk, E.,** Dr., Frascatial. 3/7 — 877 49
**Denk, Feliksa,** Weichselstr. 21 — 12 59 81
**Dens, Szwarc, Jakub,** Ogrodowastr. 51 — 518 69
**Dental-Agentur, Meyer, J., S.,** Zahnärztl. Art. Verkauf, Dreikreuzpl. 2 + — 935 58
**Dentalit, Maisus, A.,** Neue Welt 37 + — 518 23
**Dentorex, Mańska, F. u. Co.,** Zahnärztl. Bedarf, Solnastr. 18 — 11 82 48

**Denysenko, Pawel u. Julia,** Wspólnastr. 60 + — 839 53
**Depczanka, Irena,** Beamtin, Bahnhofstr. 24 — 697 37
**Depczyk, Apoloniusz,** Juwelier, Kaliskastr. 13 — 703 18
**Depczykowa, Stefania,** Nordsüdallee 156 — 434 46
**Deperasiński, Władysław,** Wspólnastr. 73 — 841 22
**Depesza,** Soz.-wirtsch. Organ, Szczyglastr. 7 — 337 18
**Deptuła, Stefan,** Techniker, Białostockastr. 20 — 10 42 56
**Der Beauftragte d. Ostoberschlesischen Zementfabriken,** Czackistr. 14 + — 330 33
**Der Chef d. Distrikts,** siehe unter **Chef d. Distrikts**
**Derda, Maria,** Verteilungslad., Bukowińskastr. 10 — 406 17
**Derej, Władysław,** Weinhdlg., Chełmskastr. 4 — 878 99
**Derengowski, Jan,** Statistiker, Beauftragter d. Kommis. Verw. sichergest. Grundstücke, Słowackigest. 32/36 — 12 80 37
**Dereniowa, Władysława,** Pius-XI-Str. 62 — 908 62
**Derewojed, Anna,** Żurawiastr. 9 — 986 88
**Derewojed, Wacława,** Pius-XI-Str. 5 — 969 37
**Derewońko, Franciszek,** Białoleckastr. 59 — 10 18 61
**Dereziński, Andrzej,** Holzkfm., Bahnhofstr. 75 — 987 25
**Dereziński, Andrzej,** Holzhdlg., Nowogrodzkastr. 62 — 722 13
**Dering, Władysław,** Dr. med., Mokotowskastr. 15 — 890 35
**Derlata, Helena,** Esswarengesch., Płockastr. 31 — 618 43
**Derlikowski, Józef,** Wspólnastr. 24 — 732 19
**Dermapol,** Riemen- u. Sattlerwerkstätten, GmbH, Krakauer Str. 60 — 646 12
**Derugo, W.,** s. Auto-Werkstätte + — 985 53
**Derwiński, J.,** Bednarskastr. 26 — 346 61
**Derwiński, Mieczysław,** Schriftleiter, Feldherrnallee 132a — 457 32
**Derwiński, Mieczysław,** Lebensmittelfbr., Reytanstr. 7 —
Verwaltung — 454 95
Verkaufsbüro — 454 60
**Derwisz, Bronisław,** Pelzwerkstatt, Hożastr. 23 — 873 97
**Derwisz, Franciszek,** Pelzhdlg., Nowogrodzkastr. 31 — 903 62
**Derwisz, Stefan,** Schneider, Hożastr. 22 — 949 26
**Derwiszyński, Bolesław,** Konditorei, Dobrastr. 15 — 628 54
**Derychowa, Janina,** Nowogrodzkastr. 6a — 910 94
**Deryng, Jakub,** Dr.. Kaniowskastr. 27 — 12 64 37
**Desch, Józef,** Gem. Skorosze, Wiktoryn 4 — 314 82
**Desch, Karl,** Lwowskastr. 1 — 981 26
**Deskiewicz, Władysław,** Kfm., Włochy, Sejmowastr. 4 — 218 60
**Deskur, Henryk,** Nowogrodzkastr. 10 — 839 34
**Dessoulavy, Antoni,** Verk. v. Eisenwaren u. Teile f. Ackerbaugeräte, Zielnastr. 24 — 273 54
**Desz, Edward,** Vertr. d. Firmen, Szregerstr. 18 — 12 71 49
**Detaliczna sprzedaż wyrobów tytoniowych,** Kleinverk. v. Tabakwaren, Filtrowastr. 62 — 990 59
**De Thun, Hanna,** Nowogrodzkastr. 26 — 738 86
**Det-Hurt,** Neue Welt 41 — 282 01
**Detke, Wiktor,** Kunstmaler, Wiktorskastr. 6 — 420 19
**Detko, Jan,** Begräbnisanst., Chałubińskistr. 10 — 995 49
**Detko, Stanisława,** Bednarskastr. 7 — 294 72
**Detreyco,** GmbH, Kreuzstr. 28 — 605 28
**Dettlaff, Josef,** Kieleckastr. 29a — 414 69
**Deubel, Wacław,** Dobrastr. 5 — 243 51
**Deutsche Apotheke,** Leit. Pharmazierat Dr. Sydow, Krakauer Str. 55 — 601 07
**Deutsche Auto-Service-Station, Eil-Zubringer-Abschleppdienst,** Auto-Werkstatt, Tankstelle, Eisenstr. 42a + — 253 03
**Deutsche Buchhandlung,** Zentr. d. Deutsch. Schrifttums, N. Welt 12 + — 701 26

**Deutsche Gaststätten,** Kaffee, Schwarzwaldstube, Inh. E., Rohr & E., Müller, Ecke Siegesstr. u. Dreikreuzpl. 932 98
Schwarzwaldstube 883 68
Büro 891 58
**Deutsche Handel u. Handwerkerschule,** Myśliwieckastr. 6 924 22
**Deutsche Handelsagentur,** Bahnhofstr. 24 + 517 40
**Deutsche Handelsges. Universal,** Baumat.-Grosshdlg. Krakau, Zweigst. Warschau, Żurawiastr. 24a + 815 22
**Deutsche Handelskammer f. Polen,** Siegiesstr. 38 + 737 25
+ 726 35
**Deutsche Hollerith Maschinen,** GmbH, Geschäftsstelle f. d. Gen. Gouv., vorm. Watson Business Maschines, Ossolińskichstr. 6 + 608 45
**Deutsche Justizkasse,** Neue Welt 69 Sammelnr. + 561 40
**Deutsche Kaufmannschaft,** Nowogrodzkastr. 40 999 89
**Deutsche Kindergarten,** Stadthauptmann, Frascatiallee 12 808 60
**Deutsche Lufthansa** siehe unter **Norddeutsch. Lloyd**
**Deutsche Lufthansa,** s. Reisebüro d. Hamburg-Amerika Linie
**Deutsche Polizei,** s. Polizei

**Deutsche Post Osten,**
sämtlich Dienststellen d. **Postdienstes, Postscheckdienstes, Fernsprechdienstes u. Telegraphendienstes** s. unter **Post**

**Deutsche Staatsanwaltschaft Warschau,** Neue Welt 69 + 561 40
**Deutsche Treuhand-Ges.,** Büro Warschau, Marschallstr. 56 901 92
**Deutsche Uniformen,** Inh. Paul Kuster, Erstes deutsches Fachgeschäft f. Uniformen jeder Art, Krakauer Str. 42/44 618 45
**Deutsche Verkaufstelle d. Distriktschefs,** Krakauer Str. 11 236 42
**Deutsche Volksschule I,** Rozbratstr. 26 880 18
**Deutsche Volksschule II,** Forststr. 8 285 68
**Deutsche Volksschule Warschau,** Myśliwieckastr. 6 964 80
**Deutsche Weinstube zum Hahn,** Treuh. Alfred Mönch, Jasnastr. 6 647 24
**Deutsches Altersheim d. Evang.-Augsb. Gemeinde,** Żytniastr. 36 + 242 35
**Deutsches Filmtheater Schauburg,** Sigismundstr. 10 10 38 44

**Deutsches Gericht in Warschau,**
Neue Welt 69 + 205 93
Sammelnr. + 561 40
**Deutsches Haus,** fr. Pol. Ministerrat, Portier, Krakauer Str. 46/50 273 97
Hausverwaltung 290 68
Krakauer Str. 46/48 252 40
281 70
280 69
317 20
**Deutsches Heim,** Ordynackastr. 9 538 19

**Deutsches Krankenhaus,**
Chefarzt Dr. M. Fink, Goszczyńskistr. 1 + 430 00
+ 433 42

**Deutsches Obergericht,**
Neue Welt 69 + 205 27
Sammelnr. + 561 40
**Deutsches Rotes Kreuz,** Dienststelle Warsch., Dreikreuzpl. 2 + 891 13
+ 740 05
+ 876 50
**Deutsches Soldatenheim,** Königstr. 13 258 75
**Deva,** Chem. Kosmet. Laboratorium, GmbH, Widokstr. 5 668 61

**Devisenstelle Krakau,** Auskunftstelle Warsch., Börsenstr. 10/12 225 28
**Dewald, Edward,** Kaffeehaus Wenecja, Włochy, Majewskistr. 8 682 14
**Dewitz, Wanda,** Lehrerin, Polnastr. 42 880 16
**Dey, Zygmunt,** Damenkonf., Neue Welt 28 343 44
**Dežakowska, F. u. Mróz, E.,** Farben u. Seifenart., Hopfenstr. 46 262 94
**Dežakowska, Wanda,** Buchhalterin, Mierosławskistr. 19 12 76 52
**Dežyna, Maria,** Dr., Kinderärztin, Lwowskastr. 5 + 705 98

**Dezynfekcyjny Zakład,** Dezinfektionsanstalt, Poznańskastr. 38 + 941 15
**Dharma,** Heilpflanzenanlagen, Blumenstr. 10 + 294 21
**Diabolo Separator,** GmbH, Tankastr. 3 + 520 24
**Diana, Jasiński, Wł., Gurtowicz, Wł., Jasiński L.,** Gasbadeofenfbr., Złotastr. 72 262 25
**Diana,** Restaurant-Bar. N. Welt 35 607 98
**Dicz, Janina,** Orlastr. 13 11 44 73
**Didkowska, Maria,** Krankenpfleg., Narbuttstr. 52 418 42
**Didur, Adam,** Opernsänger, Poststr. 11 582 28
**Diehl, Stanisław,** Zugstr. 8 12 69 77
**Diem, Rudolf,** Dr. med., Gdańskastr. 2 12 54 18
**Dienstl Dąbrowa, Jadwiga, Marian,** Koziastr. 12 + 207 51
**Dienststelle f. Bodenforschung,** Prof. Dr. Brinkmann, Zweigstelle Warschau, Rakowieckastr. 4 454 11
**Dienststelle f. Kriegsbeschädigtenfürsorge,** Złotastr. 22 201 27
**Dierich, Hans, Joachim,** Kaufmann, Kommissar. Verwalt. d. Handelshauses A. Gepner, AG, Smulikowskistr. 10 686 41
**Diering, Alexander,** Ing., Tankastr. 40 528 76
**Diermajer, Julia,** Parfümerie u. Seifenart., Hafenstr. 198 905 98
**Diermajer, Julia,** Wilanowskastr. 4 959 07
**Diesel-Service,** Ueberwachungsdienst f. Kraftwagenreparaturen, Bahnhofstr. 53 944 21
**Dietkow, Igor,** Poststr. 9 539 82
**Dietl, Józef,** Lehrer, Nowogrodzkastr. 14 993 14
**Dietrich, Halina,** Warmińskastr. 30 10 18 66
**Dietrich, Karl,** Różallee 7 908 06
**Dietrich, Ludwik,** Fenster, Spiegel, Halbspiegel, Press u. Drahtglas, Glaserarbeiten, Theaterpl. 21 601 62
**Dietrich, Ludwik,** Senatorenstr. 8 603 47
**Dietrich, Ludwik u. Co.,** Porzellan u. Glasniederlage, Ossolińskichstr. 1 295 11
**Dietrich, Stefan,** Seifensiederei, Torplatz 8 201 29
**Dietz d'Arma, Jadw. u. Kamieńska, Zofia,** Feldherrnallee 154 + 444 22
**Dippel, Stanisław,** Czeczotstr. 18 447 00
**Dippel, Stefan,** Buchhdlg., Antiquariat, Leihbücherei u. Buchbinderei, Moniuszkostr. 2a 527 98
**Dippel, Włodzimierz,** Buchbinderei, Neue Welt 26 248 14
**Dirksen, Dietrich,** Kommand. Ges., Krakauer Str. 42/44 524 38
**Dirksen, Dietrich,** Handelszentrale, Grosshdl., Krakauer Str. 42/44 + 524 50
+ 524 86
Garage, Przemysłowastr. 21 + 716 81
Kommanditgesellschaft, Kaufhaus f. deutsch. Bevölkerung, Krakauer Str. 42/44 524 38
Wohnung, Dorfstr. 12 923 93

**Distriktschef,** s. unter Chef d. Distrikts

**Distriktspostverwaltung,** siehe unter **Post**
**Dittmann, Albert,** Schrotthdlg., Büro, Obożnastr. 11 345 18
Sammellager, Siennastr. 83 345 17
**Dittwald, Henryk,** Bildhauer und Steinnetzanstalt, Friedhofstr. 2 11 97 25
**Ditz, Karol,** Mgr., Ltn. d. Poln. Pol., Fabrycznastr. 26 749 97
**Dla Pań Domu,** Für die Hausfrau, Küchengesch., Glas, Porzellan u. Hausgeräte, Mierosławskistr. 9a 12 55 38
**Dławichowska, Zofia,** Ess- u. Kolonialwaren, Gdańskastr. 25 12 63 57
**Dlouhy, Wacław, Jur.,** Mokotowskastr. 14 971 11
**Długoborska, Janina,** Kaliskastr. 17 883 17
**Długokęcki, W.,** Nähmittelfbr., Wspólnastr. 39 747 84
**Długosz, Antoni,** Klempnerei, Gerichtstr. 104 267 22
**Długosz, Jakub,** Gärtnerei, Świętojańskastr. 13 200 42
**Długoszewski, Antoni,** Dr. med., Wilczastr. 38 889 06
**Długoszowska, Hanna,** Branntweinhdlg., Kaz.-Wielki-Pl. 5 648 09
**Długoszowska, Hanna,** Kfm., Filtrowastr. 68 938 34

**Długoszowski, Feliks,** Okragstr. 4a 715 44
**Dłuski, S. u. Co.,** Ing., Ing.-Baubüro, Żulińskistr. 9 903 28
980 62
**Dłuski, Stanisław,** Verkehrsing., Górnośląskastr. 16 905 63
**Dłużewska, Helena,** Invalidenstr. 26 12 51 89
**Dłużewski, Bolesław,** Dobrastr. 22 24 333 30
**Dłużniakiewiczowa, Teresa,** Łowickastr. 51 431 65
**Dłużniewski, Jan,** Handelsbüro, Bahnhofstr. 17 999 92
**Dłużniewski, Romuald,** Baumstr., Bahnhofstr. 55 877 01
**Dłużniewski, Stanisław,** Seifensiederei, Sandomierskastr. 8 450 59
**Dmitrieff, Peter,** Smolnastr. 36 320 18
**Dmoch, Janina,** Esswaren, Obozowastr. 114 639 97
**Dmochowska, Helena,** Żerań 10 04 29
**Dmochowska, Janina,** Żurawiastr. 4 906 21
**Dmochowski, Bolesław,** Waszyngtonallee 118 10 22 40
**Dmochowski, Franciszek,** Ing., Czackistr. 15a 201 41
**Dmochowski, S.,** Zuckerwaren, Markowskastr. 15 10 01 12
**Dmochowski, Stanisław,** Mechaniker, Eisenstr. 30 329 08
**Dmoszyńska, Irena,** Radomer Str. 43 957 07
**Dmoszyński, Henryk,** Poznańskastr. 32 963 12
**Dmowscy, Janina u. Władysław,** Jasnastr. 11 616 27
**Dmowscy, W. u. M.,** Kessel- u. mech. Wrkst., Płockastr. 20 282 48
**Dmowska, Aniela,** Mokotowskastr. 15 939 81
**Dmowska, Emilia,** Koszykowastr. 79a + 882 61
**Dmowska, Eugenia,** Seifenhdl., Litewskastr. 11 867 60
**Dmowska, Halina,** Śniadeckichstr. 22 703 15
**Dmowska, Janina,** Frisiersalon, Wspólnastr. 62 721 57
**Dmowska, Maria,** Beamtin, Tenisowastr. 8 453 24
**Dmowski, Edmund,** Kamionkowskastr. 33 10 22 61
**Dmowski, Eugeniusz Jerzy,** Rechtsanwalt, Nowogrodzkastr. 1 846 26
**Dmowski, Napoleon,** Słupeckastr. 4 718 18
**Dmowski, Stefan,** Schreibmat., Kreuzstr. 19 244 82
**Dmytrenko v., Paul,** Komm. Leit. d. Ukrain. Wissenschaftl. Inst., Służewskastr. 7 962 02
**Dobczyński, Franciszek n. Bochowicz, Piotr,** Brausegetränkefbr., Liwskastr. 6 10 53 71
**Dobek, Justyna,** Sonnenstr. 32 827 33
**Dobek Hruzewiczowa, Natalia,** Dr. med., innere Krankheiten, Honigstr. 23 11 25 22
**Doberski, Tadeusz,** Rechtsanw.-Referend., Koszykowastr. 59 841 15
**Dobiecka Grzymała, Jadwiga,** Madalińskistr. 42 447 60
**Dobiecka, Melania,** Wspólnastr. 58 + 968 32
**Dobiecki, Kazimierz,** Dr. med., innere Krankheit., Złotastr. 65a 695 44
**Dobiecki, Leonard,** Eisenstr. 31 635 96
**Dobiecki, Wacław,** Szopenstr. 15 897 15
**Dobija, Władysław,** Odyniecstr. 21 425 66
**Dobijowa, Zofia,** Dr. med., Akademickastr. 3 821 99
**Dobke, Maria,** Kruczastr. 4 852 74
**Dobkiewicz, Bolesław,** Koszykowastr. 6 743 85
**Dobkiewiczowa, Maria,** Wein- u. Spirituosenhdlg., Grodzieńskastr. 20 10 29 12
**Dobko - Dobkowiczowa Jaxa, Wiktoria,** Neue Welt 66 614 28
**Dobkowski, Józef,** Wein- u. Kolonialwarenhdl., Dzikastr. 38 11 63 21
**Dobosiewicz, Grzegorz,** Tapezierer u. Dekorateur, Złotastr. 30 580 93
**Dobosz, Adam,** Domowastr. 2 950 64
**Dobosz Edmund,** Bauunternehmen, Stare Miasto 26 306 72
**Dobosz, Jan,** Wein- u. Branntweinhdlg., Okrężnastr. 23 701 63
**Doboszowa, M.,** Schreibwaren, Wspólnastr. 54a 743 07
**Doboszyńska, Jadwiga,** Mokotowskastr. 45 595 61
**Dobrancówna, Eugenia,** Tucholskastr. 4 12 77 05
**Dobro,** Russisch. Verlag u. Buchhdlg., Krakauer Str. 53 226 84





**Dobroczynności Warsz. Tow.,** Warsch. Wohltätigkeitsges., Dir., Krakauer Str. 62 610 23
621 57
Herberge f. Handwerker u. Fabrikarb., Mlynarskastr. 35 513 25
Mädchenwaisenheim, Rakowieckastr. 21 423 30
**Dobrodzicka, Zofia,** Siegesstr. 32 929 15
**Dobrolin,** Fbr. chem. Erzeugnisse F. A. u. G. Pal, Dir. u. Einkaufsabt., Litzmannstadt Str. 159 + 305 82
Verkaufsabt. + 217 87
**Dobron, Bronisław,** Bahnhofstr. 23 981 68
**Dobrorolski, Mikołaj,** Marschallstr. 17 880 43
**Dobrosiński, Stefan,** Kleczewskastr. 32 12 64 60
**Dobroszycki, Stefan,** Dr. med., Magen-Darmkrankh., Gerichtstr. 64 + 11 80 63
**Dobrowolscy, Zofia u. Wacław,** Nowogrodzkastr. 46 861 67
**Dobrowolska, A., Essigspritfbr.,** Wilnaer Str. 154 10 03 74
**Dobrowolska, Halina,** Marschallstr. 47 918 09
**Dobrowolska, Halina,** Wspólnastr. 13 716 20
**Dobrowolska, Henryka,** Czeskastr. 3 10 14 93
**Dobrowolska, Irena,** Zahnarzt, Spitalstr. 10 697 57
**Dobrowolska, Jadwiga,** Dr. med., Frauenkrkh. u. Geburtsh., Szarastr. 14 909 37
**Dobrowolska, Jadwiga,** Gaststätte, Senatorenstr. 11 625 49
**Dobrowolska, Janina,** Poznańskastr. 38 708 40
**Dobrowolska, L.,** Parfümerie, Feldherrnallee 138 430 13
**Dobrowolska Bilewska, Leokadia,** Zahnarzt, Gen-Zajączek-Str. 7 12 66 67
**Dobrowolska, Maria,** Mokotowskastr. 5 896 91
**Dobrowolska, Maria,** Wielkastr. 5 349 72
**Dobrowolska, Maria,** Żurawiastr. 18 856 48
**Dobrowolska, Natalia,** Złotastr. 24 511 62
**Dobrowolska, Walentyna, Amelia,** Śniadeckichstr. 11 719 59
**Dobrowolska, Zofia, Maria,** Blumenstr. 11 503 53
**Dobrowolski, Aleksander,** Rechtsanwalt, Czarnieckistr. 7 12 60 75
**Dobrowolski, Dymitr,** Arzt, Ostendstr. 246 + 10 22 00
**Dobrowolski, F., K.,** Ing., GmbH, Elektr. Fahrstuhlreparatur, Mokotowskastr. 45 825 67
**Dobrowolski, F., K.,** Ing., GmbH, Fahrstuhl-Repar. Ing. Raabe, S., Wilczastr. 35 + 875 03
**Dobrowolski, J.,** Dziekaniastr. 2 502 09
**Dobrowolski, Jerzy,** Rechtsanwalt, Nowogrodzkastr. 6a 916 65
**Dobrowolski, K.,** Ing., Baubeschlägefbr., Krowiastr. 6/8 10 04 79
**Dobrowolski, Karol,** Bahnhofstr. 11 985 82
**Dobrowolski, Marian,** Notar, Kapucyńskastr. 3 696 14
**Dobrowolski, Mieczysław,** Ing., Walecznychstr. 62 10 63 47
**Dobrowolski-Odyniec, St.,** s. Odyniec Dobrowolski + 281 78
**Dobrowolski, St. u. Sohn,** Ing., Installationsbüro f. sanit. Einrichtungen. Wspólnastr. 64 930 48
**Dobrowolski, Stanisław,** Koszykowastr. 6 866 34
**Dobrowolski, Stanisław,** Lehrer, Koszykowastr. 25 921 91
**Dobrowolski, Stanisław,** Damenschneiderwerkst., Żurawiastr. 27 918 27
**Dobrowolski-Drzewica, Stefan,** Żurawiastr. 26 901 85
**Dobrowolski, Tadeusz,** Ing., Lekarskastr. 3 838 11
**Dobrowolski, W. u. Goebel, Wł.,** Esswarengesch., Filtrowastr. 62 + 812 01
**Dobrowolski, Władysław,** Dr. med., Spezialarzt f. Hals- Nasen- u. Ohrenkrankh., Złotastr. 38 219 47
**Dobrowolski, Zdzisław,** Dr. med., innere Krankheit., Sonnenstr. 24 837 84
**Dobrowolski, Zdzisław,** senior, Dr. med., Spezialarzt f. Hals-, Nasen- u. Ohrenkrkh. Konsul. d. Rochkrankenhaus, Kopernikastr. 12 635 69
**Dobrski, Konstanty, Ing.,** elektrotechn. Artikel, Marschallstr. 31 834 36
**Dobrucka, Kazimiera,** Nordsüdallee 118a 436 35

**Dobrucki, Gustaw,** Dr., Invalidenstr. 6 12 73 68
**Dobrucki, Gustaw, Jerzy,** Ing. Elektr., Invalidenstr. 6 12 75 36
**Dobrucki, Władysław,** Techn. Art. u. Eisenwaren, Königstr. 16 650 12
**Dobrut, Tomasz,** Apotheke, Wileńskastr. 9 10 14 79
**Dobrut, Tomasz,** Mag. Pharm., Zakopiańskastr. 4 10 24 77
**Dobryszycki, Stefan,** Dr. med., Magen - Darmkrankheiten, Gerichtstr. 64 + 11 80 63
**Dobrzańska, Helena,** Filtrowastr. 61 911 81
**Dobrzańska, Maria,** Widokstr. 12 304 76
**Dobrzańska, Fritsche, Zofia,** Schauspielerin, Książęcastr. 1 905 05
**Dobrzański, Alfred,** Ing.-Arch., Nurskastr. 7 10 57 01
**Dobrzański, Antoni,** Rechtsgelehrter, Wojska Allee 29 12 65 65
**Dobrzański, Józef,** Apotheke, Honigstr. 9 + 607 53
**Dobrzański, Kazimierz, Marian,** Archit., Baumstr., Poselskastr. 2 10 00 24
**Dobrzański, Stanisław,** Sonnenstr. 36/38 743 78
**Dobrzański, Stefan u. Grażyna,** Wilanowskastr. 12 861 79
**Dobrzelecki, Franciszek,** Wilanowskastr. 13 747 13
**Dobrzycki, Bolesław, Jan,** Pius-XI-Str. 62 960 00
**Dobrzyńska, Antonina,** Zahnärztin. Cegłowskastr. 12 12 51 72
**Dobrzyńska, Helena,** Kruczastr. 21 715 79
**Dobrzyńska, Zofia,** Senatorenstr. 26 597 79
**Dobrzyński, Armand,** Rechtsanwalt, Wspólnastr. 58 053 45
**Dobrzyński, Henryk,** Ing., Unternehm. f. Ing. Arbt., Radomer Str. 62a 733 23
**Dobrzyński, Henryk,** Mokotowskastr. 51/53 743 45
**Dobrzyński, Henryk,** Śniadeckichstr. 11 896 99
**Dobrzyński, Henryk u. Matylda Luźniak,** Tabakgesch., Wileńskastr. 11 10 12 30
**Dobrzyński, Mikołaj,** Rechtsanwalt, Złotastr. 30 599 39
**Dobrzyński, Stanisław,** Schnaps- u. Weinhdl., Przyokopowastr. 1 534 66
**Dobrzyński, Stanisław,** Tischler, Nowogrodzkastr. 22 936 91
**Dobrzyński, Stanisław,** Versicherungsbüro, Dąbrowskipl. 2/4 590 66
**Dodacki, Andrzej,** Gaststätte-Bar, Szusterstr. 23 447 55
**Dodacki, Jerzy,** Lampenbatterie Erzeug., Hipotecznastr. 5 209 42
**Dodacki, Jerzy,** Moniuszkostr. 4 205 43
**Dölker, Robert,** Rb. Geh., Nordsüdallee 245 878 54
**Doerffer, Henryka,** Dr., Kinderarzt, Opoczyńskastr. 7 459 87
**Dörrmann, R. u. Zunin, A.,** Boduenastr. 4 + 659 76
**Dojlido, Mikołaj,** Francuskastr. 8 10 37 91
**Dokalski, Gabryel,** Arch., Mech. Tischlerei-Werkstatt, Stare Miasto 21 345 92
**Dokontowa, Janina,** Dr., Słowackistr. 25 12 61 27
**Doktór, Tadeusz,** Eisenstr. 68 664 58
**Dolais, Włodzimierz,** Odyniecstr. 23a 405 98
**Dołęgowski u. Jezierski,** Mech. Werkstatt, GmbH, Ogrodowastr. 13 632 16
Wohn. d. Dir. H. Jezierski, Marschallstr. 12 + 805 98
**Dołęgowski, Józef,** Bednarskastr. 17 301 95
**Dołęgowski, Tadeusz,** Polnastr. 52 886 03
**Dolewska, Janina,** Wilczastr. 71 747 48
**Dolewski u. Krusche,** GmbH, Krakauer Str. 59 318 30
**Dolewski, Józef,** Frisiersalon, Śniadeckichstr. 4 881 12
**Doley, Saba,** Czerw.-Krzyż-Str. 3 279 33
**Doleżal, Franciszek,** Dr. d. Staatswissenschaften, Unterstaatssekretär a. D., Noakowskistr. 12 912 96
**Doliński, Jan,** Kfm., Berezyńskastr. 34 10 53 22
**Doliński, Józef,** Tischlerei. Hożastr. 11 901 11
**Doliński, K.,** Geschäftsinh., Kilińskistr. 1 11 79 62
**Doliński, Stanisław,** Żulińskistr. 8 986 42
**Doliński, Wacław,** Francuskastr. 28 10 60 51

**Dolis, Aleksander,** Invalidenstr. 18 12 79 99
**Dolkart-Pizmanter, Stella,** Aerztin. Gerichtstr. 24 12 11 84
**Dolnicka, Antonina, Janina,** Schauspielerin, Ks.-Skorupka-Str. 12 880 66
**Dołżenko, Michał,** Arch.-Ing., Urb.-Baubüro, Jaworzyńskastr. 7 823 25
944 71

**Dom Handlowy** s. unter Handelshaus!
— **Katolicki,** kathol. Haus, Verwaltung, Nowogrodzkastr. 49 711 24
— **Komisowy,** Kommissionsgesch., Inh. Poławski, Bohdan, Ing., Jasnastr. 17 291 27
— **Mody Męskiej, Biernaccy Gebr.,** GmbH, Herrenmodehaus, Krakauer Str. 7 + 634 24
— **Polsk. Wytwórni Papierów Wartościowych,** Haus d. Staatsdruckerei, Rybakistr. 35 11 15 16
— **Sierot,** Waisenhaus, Waisenhilfeges., Krochmalnastr. 92 + 624 01
— **Sierot,** Waisenhaus d. Evang.-Augs.-Union-Kirche, Karolkowastr. 77 + 242 48
— **Sportowy, Jan Puryzewski,** Sporthaus, Elektoralnastr. 30 296 26
— **Starców,** Altersheim d. poln. evang. Pfarrgemeinde in Warschau, Karolkowastr. 77/79 635 13
— **Sztuki,** Kunsthaus, AG, Dir., Neue Welt 27 696 32
632 71
— **Towarowy,** Warenhaus d. Arbeitsgen. m. Anteilh. Spólnota, Ordenstr. 18
Leiter 697 83
Büro u. Lager + 342 27
**Domagała, Józef,** Frisiersalon, Piwnastr. 21 633 87
**Domagała, Mieczysław,** Lwowskastr. 2 705 09
**Domagała, Wacław,** Kraftwagenführer, Leszczyńskastr. 14 309 19
**Domagalski, Leon,** Złotastr. 45 298 07
**Domaniewska, Anna,** 6 Sierpieństr. 14 950 28
**Domaniewska, Helena,** Pius-XI-Str. 45a 837 94
**Domaniewska, Jadwiga,** Pius-XI-Str. 20 946 02
**Domaniewski, Jerzy,** Ing., Radomer Str. 40 848 76
**Domaniewski, Tadeusz,** Ing., Niemcewiczstr. 9 702 14
**Domańscy, Helena u. Kazimierz,** Sportowastr. 19 436 45
**Domańska, Anna,** Tabakgesch., Browarnastr. 6 264 48
**Domańska, Helena,** Żurawiastr. 34 901 51
**Domańska, Jadwiga,** Schriftstellerin, Feldherrnallee 38 458 97
**Domańska, Janina,** Mag. d. Rechte, Czerwony-Krzyż-Str. 11 289 64
**Domańska, Julia,** Drogerie, Dzikastr. 34 11 76 22
**Domańska, Maria,** Widokstr. 20 318 17
**Domańska, Maria,** Verkauf d. Erzeugnisse d. Firma Wedel, Filtrowastr. 68 863 54
**Domańska, Otylia,** Gaststätte, Litzmannstadt Str. 151 683 03
**Domańska, Stanisława,** Morszyńskastr. 37 989 36
**Domański, A.,** Bierlager, Limonadenfbr., Walicówstr. 11 615 25
**Domański, Adam,** Kfm., Koszykowastr. 46 885 77
**Domański, Alfred,** Sinulikowskistr. 9 238 14
**Domański, Antoni,** Złotastr. 32 264 15
**Domański, Ignacy,** Ing., Weichselstr. 23 12 74 15
**Domański, Jan,** Wileńskastr. 19 + 10 08 65
**Domański, Józef,** Konditorei, 6 Sierpieństr. 24 818 45
**Domański, Józef,** Schokoladen- u. Zuckerwarenfbr., Cichastr. 4/6 347 52
+ 245 21
**Domański, Józef,** Glasschleiferei, Zielnastr. 3 260 94
**Domański, Juliusz,** Żurawiastr. 24a 728 27
**Domański, Kazimierz,** Rechtsanwalt, Żulińskistr. 8 943 42
**Domański, Leon,** Dir. d. F. Hawu, Filtrowastr. 69 722 70
**Domański, Ludwik,** Rechtsanwalt, Kapucyńskastr. 3 231 07
**Domański, Mieczysław,** Lebensm., Gerichtstr. 10 11 20 90

**Domański, Mieczysław,** Schriftleit., Jasnastr 24 582 72
**Domański, Stanisław, Aleksander,** Ing., Beamt., Kozietulskistr. 12 12 79 30
**Domański, Stefan,** 6 Sierpieństr. 20 875 24
**Domański, Szczepan,** Seifenhdl., Łochowskastr. 44 10 56 01
**Domański, Tadeusz,** Industr., Żmichowskastr. 25 504 99
**Domański, Tadeusz,** Honigstr. 27 11 10 25
**Domański, Teofil,** Pelzlager, Theaterstr. 10 573 37
**Domański, W., u. Zabłocki, S.,** Inh. M. Kadzidłowski, Rahmen- u. Tapetenleistenfbr., Kawęczyńskastr. 36 + 10 16 72
**Domański, Wacław,** Bildhauer, Dąbrowskiplatz 2/4 698 22
**Domański, Witold,** Bohomolecstr. 19 12 56 72
**Domański, Władysław,** Ing., Adam-Plug-Str. 1/3 820 90
**Domański, Władysław,** Dr., Innen u. Frauenkrankh., Ożarowskastr. 19 340 68
**Domański, Zbigniew,** Kazimierzowskastr. 85 446 22
**Domanus, Henryk,** Polnastr. 44 719 97
**Domaradzka, Lucyna,** Lebensmittel, Szczyglastr. 4 539 96
**Domaradzki, Stefan,** Kunstmaler, Żurawiastr. 9 941 02
**Domarom,** aeter. Oele, Essenzen f. Zuckerwaren, Limonaden, Liköre, Riechstoffe, Genussmittelfarben, Postpl. 1 289 57
**Domaszewski, Zygmunt,** Natolińskastr. 3 963 32
**Domaszowska, Zofia,** Wilczastr. 14a 928 98
**Dombek, Florian,** Buchhalter, Krucastr. 40 841 66
**Domecki, Mieczysław,** dipl. Ing., Bauunternehmen, Nowogrodzkastr. 18a + 827 75
**Domeracki, Marian,** Frisör, Długastr. 8 11 73 96
**Domeyko, Henryka,** Brzeskastr. 4 10 17 81
**Domiańska, Zofia,** Dobrastr. 79 604 88
**Domicela,** Obsthdlg., Krakauer Str. 35 221 31
**Dominiak, A.,** Wein- u. Spirituosenhdlg., Osiedle Targówek, Jórskiallee 44 10 59 48
**Dominiak, Feliks,** Szerokastr. 7 10 14 95
**Dominiak, Julia,** Potockastr. 56 12 73 38
**Dominiak, Piotr,** Stiefelschaftwerkst., Ząbkowskastr. 7 19 40 57
**Dominik, Walenty,** Dr., Ing.-Chem., Kieleckastr. 46 415 70
**Dominkiewicz, Ryszard,** Handelsm., Żurawiastr. 12 937 62
**Dominski, Jerzy,** Rechtsanwalt, Bahnhofstr. 16 288 96
**Dominski, Wiesław,** Beamt., Mokotowskastr. 57 822 30
**Domke, B., L.,** Książęcastr. 1 947 02
**Domke, Marie,** Elekcyjnastr. 8 649 02
Rozbratstr. 22 943 03
**Domoracey, Wacławostwo,** Tyszkiewiczstr. 11 352 40
**Domoracki, Aleksander,** Dipl. Kfm., Tyszkiewiczstr. 11 631 24
**Domoradzki, Z. u. Palubski, Fr.,** Herrenschneider, Żurawiastr. 27 984 91
**Domosławski, Bogdan,** Smolnastr. 22 534 37
**Domosławski, Kazimierz,** Kozietulskistr. 29 12 57 02
**Domosławski, Marian,** Długastr. 25 11 86 50
**Domy,** Häuser, Wohnungsbaugenossenschaft auf Anteile, Strasse der Polizei 2/4 871 84
**Domy Spółdzielcze,** Wohnungs- u. Baugen. m. b. Haftpflicht, 3 Maiallee 2 265 02
**Domżał, Henryk,** Konz. Werkst. f. elektr. Einricht., Włochowskastr. 13 939 95
**Donaj, Franciszek,** Kfm., Filtrowastr. 68 983 18
**Donajski, Cz. u. Co.,** Waschmittelfbr., Gerichtstr. 102 312 77
**Donajski, Czesław,** Handelsmann. Poznańskastr. 12 975 91
**Donauländ. Treuh. u. Organisations-Gesellschaft** mbH, Wirtschaftsprüfungsges., Wien, Dr. Helmut Bohn, Dorfstr. 16 + 879 64
**Doniec, Elżbieta,** Natolińskastr. 8 808 28
**Donimirska, Brochwicz, Halina,** Nordsüdal. 157 426 37
**Donimirski, Janusz,** Nordsüdal. 130 425 03
**Donin, Wacław,** Pappdeckelfbr. u. Buchbinderei, Różanastr. 9 427 04
**Donschak, Helena,** Neue Welt 26 285 36

**Dońska, Maria,** Schreibwarenverkauf, Boduenstr. 1 287 40
**Dońska, Maria,** Marschallstr. 123 304 15
**Donten, Stanisław,** Schuhgesch., Hopfenstr. 13 277 07
**Dorant, Stefan,** Bahnhofstr. 7 918 96
**Dorantt, Stanisław,** Dr. med., Weichselstr. 29 12 53 52
**Dorn, G.,** Buchhdl., Pańskastr. 10/12 533 79
**Dorner, Zenon,** Galanterie u. Konfektion. Koszykowastr. 49 745 20
**Doroba, Antoni,** Ofensetzer. Ząbkowskastr. 39a 10 24 51
**Dorocińska, Zofia,** Kruczastr. 37 + 807 54
**Dorocińska, Zofia,** Hożastr. 37 944 25
**Dorociński, Jan,** Herrenschneider, Pius-XI-Str. 60 893 58
**Dorociński, Stefan,** Schneiderei, Ordenstr. 9 988 44
**Dorosz, Łukasz,** Lebensmittelgesch., Chocimskastr. 25 425 82
**Doroszewska, Helena,** Gaststätte, Ordenstr. 17 582 54
**Dorożyńska, Irena,** Moniuszkostr. 4 281 10
**Dos,** Handelsbüro. GmbH, Gen.-Vertr. d. Fino-Werke. Andernach a/Rhein. Hopfenstr. 27 645 36
**Dostawa Szmat Pranych do czyszczenia maszyn,** Lieferung d. Maschinenreinigungslappen, Dammstr. 58/72 + 11 40 04
**Doświadczalny Warsztat Mechaniczny,** Mech. Versuchs-Werkstatt, Słowiczastr. 37 + 978 82
**Douglas, Henryk,** Ing.-Arch., Szusterstr. 15a 420 35
**Douglas, Zofia.** Baronin, Marschallstr. 74 867 30
**Dowiakowski Gintowt, Mieczysław,** Mokotowskastr. 5 805 81
**Dowiat, Weronika,** Poznańskastr. 23 851 78
**Dowkontt, Andrzej,** Ing., Filtrowastr. 83 837 95
**Dowkontt, Jerzy,** Okrężnastr. 18 994 81
**Downarowicz, Edward,** Jaworzyńskastr. 4 747 89
**Downarowicz, Stanisław,** Ing., Bartoszewiczstr. 1 277 19
**Downarowicz, Waldemar,** Kreuzstr. 32 309 49
**Downarowicz, Z.,** Papiergesch., Bahnhofstr. 41 982 60
**Dowoyno Sollogub, A.,** Graf, Kommissar. Treuh. Büro, Marschallstr. 81 + 900 55
**Dozór Mienia,** Büro f. Bewachung v. Hdl. u. Industr., Eisgrubenstr. 17 659 04
**Dozorowanie Sklepów, Fabryk,** Bewachungsunternehmen, Hopfenstr. 60 + 522 12
**Draba, Stefan,** Dipl.-Baumstr., Chocimskastr. 37 706 46
**Drabarek, Franciszek u. Co.,** GmbH, Brylowskastr. 26 262 78
**Drabczyński, Marian,** Druckerei, Siennastr. 33 + 307 21
**Drabik, Eugeniusz,** Elektrotechn. Art., Ostendstr. 269 10 33 83
**Drabik, Zygmunt,** Bauingenieurunternehmung, Wilczastr. 19 + 842 27
**Drabikowski, Wacław,** Liquid. d. Fa Bitschan, P., Schilder u. Metallerzeugn. Fbr., Neue Welt 70 + 606 13
**Drabińska, Maria,** Beamtin, Bolechstr. 62 699 53
**Drabiński, Stanisław,** Privatbeamter, Żurawiastr. 20 919 26
**Drabiński, Władysław,** Ofensetzerei, Dolnastr. 41 407 38
**Drabowicz, Adam.** Frisiersalon, Neue Welt 37 694 49
**Drac, Antoni,** Złotastr. 43 523 93
**Drac, Józef,** Krakauer Str. 62 263 25
**Drac, Julian,** Dr. med., 6 Sierpieństr. 32 846 50
**Dracowa, Aleksandra,** Zahnärztin, Szczuczyńskastr. 3 10 37 00
**Draczkowski, Władysław,** Włochy, Inżynierskastr. 3 681 78
**Dradrach, Stanisław,** Kürschner- u. Schneiderwerkst., Marschallstr. 118 247 58
**Dragat, Zofia,** Kapucyńskastr. 3 596 39
**Drago, AG,** Pierackistr. 17 Sammelnr. 550 20
Kommis. Verwalt. u. Sekretariat Gniewkowskastr. 37 + 538 11
Kolejowastr. 11 529 51
**Dragun, Maria,** Bahnhofstr. 24 + 657 36
535 32

**Drahol, Maria,** Wedelwarengesch., Modliner Str. 59 12 56 61
**Dramińska, Wanda,** Madalińskistr. 80 408 05
**Dramiński, Ludwik,** Beamt., Złotastr. 30 691 93
**Drapała, Bronisław,** Konditorei, Eisenstr. 76 665 68
**Drapalski, Julian,** Dentist-Techn., Wilczastr. 66 847 23
**Drawdzik, W. u. Mościcki, A.,** Buchbinderei, Hopfenstr. 16 249 75
**Drążek, Rozalia,** Rybakistr. 7 11 98 54
**Drążewski, Władysław,** Bücherrevisor. Zajęczastr. 10 528 10
**Drążkiewicz, Józef,** Frisiersalon, Radomer Str. 36 880 85
**Drążkiewiczowa, Maria,** Jasnastr. 17 501 35
**Drecka, Irena,** Chocimskastr. 31 439 41
**Drecki, Czesław,** Industr., Kazimierzowskastr. 61 451 66
**Drecki, S. u. Co.,** Apotheke, Pächter Fr. Leon Madey. Bankowypl. 1 + 535 53
**Drecki, Zbigniew,** Ing., Ludnastr. 16 967 92
**Dreger, Adam u. Henryka,** Włochy, Wesołastr. 15 522 45
**Dreger, Gebr.,** chem. Erzeugnisse, Długastr. 11 + 11 95 64
**Drehmann, Telegraphenwerkmstr., Betriebsleit. Rundfunksender Mokotów,** Wohnung. Ackerstr. 100 + 439 13
**Dremlik, Ludwik,** Frisiersalon, Sigismundstr. 14 10 18 35
**Drescher, Edward,** Dr., Arzt, Hożastr. 41 + 956 77
**Dreszer, Jerzy,** Graph. Anstalt, Theaterstr. 5/7 + 342 07
**Dreszer, Ryszard,** Dr. med., Podstarościchstr. 3 + 12 55 12
**Dreszerowa, Helena,** Asfaltowastr. 9 417 48
**Dreszerowa, Lili, Maria,** Mokotowskastr. 8 988 63
**Drewniak, Henryka,** Kaffeehaus, Oboźnastr. 8 292 64
**Drews, Jan,** Dorfstr. 11 919 13
**Drews, Reinhold,** Beamter, Albertstr. 8 648 01
**Drewski, Stanisław,** Szarastr. 14 907 74
**Drexler Pasławska, Zofia,** Dr., Białostockastr. 20 10 25 52
**Drezdeńska Manufaktura tiulu, koronek i firanek,** Tüll, Spitzen u. Gardinenmanufaktur, Forststr. 14 621 38
**Drezner, Józef,** Madalińskistr. 42 444 09
**Drobczyński, Aleksander,** Bronzierer. Piaskowastr. 16 11 24 35
**Drobiszewski, Stanisław,** Chem. Techn.-Agent., Buchhalter, Salzstr. 53 703 68
**Drobniewicz, Janina,** Bürobeamt., Koszykowastr. 10 816 64
**Drobniewska, Maria, Janowa,** Długastr. 8 11 03 33
**Drobyszewski, Wiktor,** Czarneckistr. 27 12 51 05
**Droga, AG,** Treuh. Konrad Reich. Oświęcimskastr. 3 313 28
**Drogerie,** Mgr. Ferdyan, Jan, Św.-Wincentystr. 15 10 31 02
**Drogerie, Mgr. Witkowskiej, W.,** Złotastr. 62 509 24
**Drogi Bitumiczne,** GmbH, Wilczastr. 29a 723 54
**Drogista,** GmbH, Handl. u. Industr. Anstalt, Złotastr. 62 516 68
**Drogobit,** GmbH, Strassenbau Unternehm., Bahnhofstr. 7 986 59
**Drogoń, Karolina,** Krankenpflegerin, Neue Welt 16 259 17
**Drogowski, Tadeusz,** Walecznych-str. 46 10 30 69
**Drohojowska, Henryka,** Gutbesitzerin, Krakauer Str. 55 229 51
**Droste, Edmund,** Gewürzmühle u. Speiseölvertrieb, Sybillastr. 14 11 70 64
**Droste, Henryk,** Organis. v. Taylorschen Büroarbeitsmeth., Hożastr. 21 851 79
**Drozdowicz, Ejchler u. Co.,** Industr. Handelshaus, Polnastr. 16 + 966 37
**Drozdowicz, A., Budkiewicz, W.,** Handelshaus, Kleinhdlg. Glas, Pappe, Fiber, Dobrastr. 60 236 05
**Drozdowicz, A., Budkiewicz, W. u. Co,** GmbH Handelshaus, Laden, Pius-XI-Str. 39 879 63
Lager, Kolejowastr. 69 220 32
**Drozdowicz, Mieczysław,** Rechtsanwalt, Büro, Wspólnastr. 35 993 99
**Drozdowiczowie, Zofia u. Stanisław,** Niegolewskistr. 20 12 53 37





**Drozdowski, Grzegorz,** Mag. d. Handelswissenschaften, Wilczastr. 16 953 56
**Drozdowski, Henryk,** Gen. Sekret. d. PSS, Narbuttstr. 37 439 60
**Drozdowski, Jan,** Strasse d. Polizei 2 928 13
**Drozdowski, Tadeusz,** Frascati Al. 2 747 34
**Drozdowski, Tadeusz u. Co.,** Rejtanstr. 16 416 40
**Drozdowski, Zygmunt,** Nowogrodzkastr. 12 818 72
**Dróżka, Czesława,** Kaffeehaus, Eisenstr. 55 254 28

## Druckerei der Postsparkasse

Leitung, Bugajstr. 5 + 252 58
Büro + 517 33

**Druckerei A. B. C.,** Tymieniecka Janina, Marschallstr. 91 868 65
— **Aesthetische,** Szepe Stefan, Kruczastr. 22 813 82
— **Atom,** Papierverarb., Jasnastr. 6 + 276 77
— **Bagatela,** Twardowski Mieczysław, Bahnhofstr. 29 940 99
— **Bruś, L.,** Inh. Dunin, L., Neue Welt 66 + 271 65
— **Chmielewski, E. u. Lipiński, S.,** Eisenstr. 31 + 314 39
— **Dąbrowski, A.,** Wawerskastr. 19 10 33 21
— **Derby,** Inh. Goldman, M., Gerichtstr. 21 11 32 26
— **Domagalski, J. u. Frączkowski, Z.,** Eisgrubenstr. 19 669 90
— **Drabczyński, Marian,** Siennastr. 33 + 307 21
— **Dźwignia,** Piórowicz, W. u. Co., Widokstr. 24 665 39
— **Garasiński, M.,** Ordenstr. 20 + 518 78
— **Gebrüder Dąbrowa,** Wspólnastr. 18 709 21
— **Gebrüder Drapczyński,** Pius-XI-Str. 15 974 46
— **Gebrüder de Larzac,** Żurawiastr. 34 + 855 16
— **Gospodarcza,** Wirtschafts-Druckerei, Nowakowski, Władysław u. Co., Bahnhofstr. 79 884 12
— **Grafia,** Merkel, Wacław, Pius-XI-Str. 38 980 47
— **Graphische Anstalt,** Dreszer, Jerzy, Theaterstr. 5/7 + 342 07
— **Graphische Anstalten,** Bogucki, F., H. u. Co., GmbH, Hożastr. 55 + 722 05
— **Graphische Anstalten,** Wojtkowski, Stefan, Kopernikstr. 26 + 611 17
— **Handelsdruckerei,** Długastr., Pas. Simonsa 11 91 10
— **Jasiński, Hieronim,** Tłomackiestr. 1 277 35
— **Kautschuckstempelfbr.,** Tomaszewski, Ryszard, Kruczastr. 21 871 98
— **Kolumna,** GmbH. Neue Welt. 39 278 52
— **Kopczyńska, Zofia,** Kreuzstr. 41 + 203 98
— **Kopczyński, Jan,** 6 Sierpieństr. 24 870 48
— **Kowalska, Z. u. Co.,** GmbH, Jasnastr. 14 + 219 61
— **Krajowa,** Landesdruckerei, Krawczyński, Wł., Eisgrubenstr. 44 588 70
— **Krakowska,** Grzelak, W. u. Co., Litzmannstadt Str. 19 344 20
— **Lech,** Aleksander Niedolistek, Koszykowastr. 33 890 66
— **Marczewscy, B., S.,** ehem. A. u. B. Herman, Daniłowiczowskastr. 10 + 587 30
— **Niechcial, G.,** Białołęckastr. 34 + 10 20 76
— **Niemira, St. u. Sohn u. Co.,** GmbH, Postpl. 4 676 40
— **Odrodzenie,** Ustupski, Stanisław, Marschallstr. 52 904 10
— **Ostrowski, Fr.,** Browarnastr. 15 272 53
— **Oświatowa,** GmbH, Olesińskastr. 4 452 89
— **Pardecki, B. u. Co.,** GmbH, Eisenstr. 56 + 522 05
— **Pionier,** Inh. K. Makowski, Marschallstr. 111 + 201 74
Zgodastr. 6 + 348 08
— **Podstoleczna,** Wanat, Tadeusz, Bahnhofstr. 67 + 910 82
— **Polska,** Graphische Anstalt, AG, Spitalstr. 12 272 06
— **Pośpieszna,** Rymarskastr. 8 11 10 97
— **Poznańska,** Hożastr. 33 907 10
— **Precyzyjna,** Husarski, Roman, Ing., Eisgrubenstr. 29 351 76
— **Protos,** GmbH, Hopfenstr. 16 640 89

**Druckerei Pyz, Tadeusz u. Co.,** Ordenstr. 18 + 624 00
— **Rolnicza,** Pächter Trzebiński, Jerzy, Złotastr. 24 609 68
— **Społeczna,** Grzybowski Pl. 3/5 205 80
— **Steindruckerei,** Hożastr. 9 878 09
— **u. Stempelfbr.,** Wisiorowski, W., Wileńskastr. 7 + 10 38 32
— **Stoleczna,** Jankowski, J. u. Ociepko, W., GmbH, Moniuszkostr. 11 590 93
— **Talikowski, Tytus,** Krochmalnastr. 47 + 231 92
— **Techniczna,** AG, Czackistr. 3/5 277 98
Techn. Abt., Setzerei u. Lager 614 67
— **Tymiński, Stanisław,** Tykocińskastr. 84 + 10 37 39
— **Wiek Nowy,** Nowe Miastostr. 1 11 33 05
— **Wojtyński, K.,** Hożastr. 48 872 78
— **Zajączkowski, Wacław,** Eisgrubenstr. 37 669 46
— **Zastowska, Zofia,** Bahnhofstr. 65 + 920 38
— **Zdobnicza,** Złotastr. 52 + 201 21
**Drucki Lubecki, Franciszek,** Służewskastr. 3 815 31
**Druć, Jan u. Stefan,** Lis-Kula-Str. 4 12 61 04
**Drukarnia,** s. unter **Druckerei**
**Drukarskie Zakłady,** Druckereiwerkst., Piekarniak, Wacław, Dobrastr. 58 + 644 59
**Drukprasa,** Graph. Anst., GmbH. Dir., Neue Welt 54 + 615 56
**Druszkowski, Franciszek,** Falatstr. 6 430 82
**Drużycka Falkowska, Stefania,** Hożastr. 21 895 67
**Drużycki, Wacław,** Dalekastr. 7 664 08
**Drużyna Krukowski, Józef,** Wilczastr. 10 806 36
**Drużyński, Antoni,** Tischlerei. Radomer Str. 24 516 96
**Drwota, Jan,** Targowastr. 70 10 50 07
**Drygalska, Władysława,** Wilczastr. 47/49 730 05
**Drygas, Lucjan,** 6 Sierpieństr. 9 963 70
**Dryjańska, Stefania,** Schneiderwerkstatt, Nowogrodzkastr. 42 998 76
**Dryl, Cecylia,** Drogerie, Kazimierzowskastr. 55 453 59
**Dryll, Jadwiga,** Bahnhofstr. 61 976 34
**Dryllowa, Stanisława,** Śniadeckichstr. 9 849 50
**Drymmer, Jadwiga,** Eisgrubenstr. 11 313 59
**Drynkowska, Weronika,** Weinbranntwein- u. Süssigkeiten, Siedleckastr. 41 10 26 86
**Drzażdżyńska, Celina,** Lwowskastr. 4 840 12
**Drzażdżyńska, Maria,** Inh. d. Gaststätte, Bahnhofstr. 7 827 25
**Drzażdżyński, Zygmunt,** Ordenstr. 20 240 00
**Drzażdżyński, Zygmunt,** Bau- u. techn. Art., Litzmannstadt Str. 110/112 240 02
**Drzewicki, Adam,** Pilickastr. 17 443 53
**Drzewiecka, Jadwiga,** Nordsüdallee 118 431 70
**Drzewiecka, Janina,** Seifengesch., Brzeskastr. 11 + 10 44 60
**Drzewiecka, Maria,** Narbuttstr. 53 445 02
**Drzewiecki u. Jeziorański,** AG, f. Bau v. sanitären Maschinen u. Anlagen, Bahnhofstr. 71 + 914 05
Projekten-Büro 977 31
Montageabt., Herstellung 977 38
Ankauf, Kasse u. Buchhaltung 987 35
Lager u. Abfertigung 977 74
Direktion u. Verwaltung
**Drzewiecki, Jan, Jerzy,** Forsting., Madalińskistr. 73/75 415 96
**Drzewiecki, Józef,** Terespolskastr. 6 10 25 42
**Drzewiecki, Piotr,** Ing., Bahnhofstr. 71 977 06
**Drzewiecki, Stanisław,** chem. Produkten, 6 Sierpieństr. 54/56 945 79
**Drzewiecki, Wiesław,** Willowastr. 8 433 99
**Drzewiecki, Zygmunt,** Gärtnerei, Jana-III-Str. 6 12 54 54
**Drzewieska, Wanda,** Smulikowskistr. 11a 647 36
**Drzewińska, Antonina,** Wspólnastr. 9 703 64
**Drzewińska, Zofia,** Polnastr. 22 973 48
**Drzewiński, Stanisław,** Photoatelier, Marschallstr. 51 934 01
**Drzewnit,** s. Wieniowski u. Witkowski + 539 28
**Drzewososka, Julia,** Wein u. Spirit.-Hdl., Güterstr. 8 293 25
**Drzewososki, Dominik,** Industr., Kazimierzowskastr. 79 417 06
**Drzniewicz, Edward,** Siegesstr. 25 873 54

**Dubeczno,** Glashütte in Włodawa, Wilczastr. 23 + 907 50
**Dubiel, Jan u. Hermanowski, Sylwester,** Verkauf v. Maler- u. Seifenart., Ząbkowskastr. 4 10 13 18
**Dubielecka, Stefania,** Stalowastr. 15 10 32 02
**Dubielecki, Karol,** Schlosserei und Schweisserei, Żurawiastr. 6 869 49
**Dubienko, Włodzimierz,** Przyokopowastr. 31a 634 04
**Dubiniak, Wacław,** Gaststättenbesitz., Theaterstr. 5/7 681 61
**Dubiński, W.,** Holz-Futterlgr. u. Kartoffelverteilungslgr., Siennastr. 86 580 26
**Dubiszewski, Stefan,** Smolnastr. 23 257 64
**Dublasiewicz, Ksawery,** Rechtsanwalt, Smolnastr. 32 580 09
**Dublaszewski, Julian,** Frisiersalon, Sienkiewiczstr. 12 691 76
**Dublewski, Kazimierz,** Mgr., Konserven- u. Marmeladenfbr., Grzybowskastr. 65 312 56
**Dublewski, Kazimierz,** Mag., Teehaus, Hożastr. 29 714 02
**Dubniak, Szcz.,** Kraftwagenfederfbr., Tyszkiewiczstr. 5 500 34
**Dubniak, Władysław,** Wspólnastr. 32 875 57
**Dubowski, Adam,** Rechtsanwärter, Stanisław-August-Str. 38 10 61 90
**Dubowski, Gustaw,** Obsthdlg., Rozbratstr. 20 927 76
**Dubowski, Marian,** Elektr. Apparate, Siennastr. 3 + 241 99
**Dubowski, Marian,** Eisenstr. 95a 11 57 00
**Dubrowska, Janina,** Esswarengesch., Rozbratstr. 34/36 825 38
**Duch, Aleksander,** Elektoralnastr. 1 697 53
**Du Château, Wiktoria,** Wielkastr. 4 334 48
**Duchiński, Stanisław,** Hauptm. d. Poln. Polizei, Feldherrnallee 5 822 55
**Duchiński, Zygmunt,** Metallwarenhdlg., GmbH. Grzybowskipl. 12 634 65
**Duchniewski, Władysław,** Dr. med., Wspólnastr. 35 950 76
**Duchnowska, Olga,** Słowackistr. 2 12 77 86
**Duchnowska, Teodozja,** Beamtin, Kruczastr. 7 866 31
**Duchnowski, Czesław,** Dipl. Arch. u. neuzeitl. Bauentwürfe, Mokotowskastr. 37 941 99
**Ducki, Jan,** Transportunternehm., Kopińskastr. 21 727 31
**Duczkowska, Pelagia,** Esswarengesch., Leszczyńskastr. 9 589 46
**Duczyński, Roman,** Beamter, Kleczewskastr. 113 12 79 75
**Duda, Jan,** Białobrzeskastr. 36 736 78
**Duda, Józef,** Topielstr. 23 511 43
**Duda Dziewierzowa, Michalina,** Hożastr. 22 861 64
**Duda, Walenty,** Eisenstr. 42 638 60
**Duda, Władysław,** Kosmet.-Galanterie, Bahnhofstr. 12 206 46
**Dudało, Józef,** Glas- u. Spiegellager, Glaserei u. Schleiferei, Widokstr. 26 634 07
**Dudar, Antoni,** Dr., Arzt, Lwowskastr. 1 + 889 83
**Dudek, Adam,** Fretastr. 16 11 13 99
**Dudek, Jan,** Glaserei, Berezyńskastr. 25 10 53 94
**Dudek, Stefan,** mech. Schlosserei, Nonkowskistr. 12 900 48
**Dudek, Władysław,** Tischlerwerkstatt, Honigstr. 7 314 51
**Dudklewicz, Kazimierz,** Apparatefbr. u. mech. Werkst., Dworskastr. 24 + 608 44
**Dudnikow, Teodor,** Wspólnastr. 2 826 73
**Dudrewicz, Wł.,** Ing., Mianowskistr. 15 896 26
**Dudrewiczowa, Helena,** Żurawiastr. 21 853 60
**Dudryk - Darlewski, Maksymilian,** Francuskastr. 38 10 55 83
**Dudszus, Franz,** OPS, Geschäftsführer d. Verpflegungs-Gemeinschaft D.P.O., Poststr. 16 289 15
**Dudziak, Edmund,** Kfm., Invalidenstr. 27 12 83 02
**Dudziak, Jan,** Glas- u. Spiegelschleiferei, Widokstr. 24 643 58
**Dudziec, Stanisław,** Frisiersalon, 3 Maiallee 14 347 49
**Dudzińska, Helena,** Targowastr. 61 10 07 65
**Dudzińska, Jadwiga,** elektrotechn. Art., Wspólnastr. 35 825 14
**Dudzińska, Maria,** Wspólnastr. 63a 818 55
**Dudzińska, Stanisława,** Saskastr. 68 10 64 47

**Dudziński, Jan,** Beamter, Bemstr. 91 311 60
**Dudziński, Jan,** Vertr. d. Schokoladenfbr. Baltyk u. W. Wysocki-Tee u. Co., Saskastr. 99 10 37 59
**Dudziński, Józef,** Pharm., Danzigerplatz 4 12 72 26
**Dudziński, Kazimierz,** Damenschneiderei, Szkolnastr. 1 682 15
**Dudziński, T., Z.,** Baubüro, Marschallstr. 44a + 853 22
**Dudziński, Tadeusz,** Tischlerei, Gerichtstr. 142/144 317 04
**Dudziński, Władysław,** Arch., Marschallstr. 44a + 853 22
**Dudziński, Zygmunt,** Koszykowastr. 46 832 05
**Dürrfeld, Ernst,** Oberbürgermstr. i. R., Różallee 7 845 10
**Dütz, B.,** Erben, Pierackistr. 13 311 21
**Dütz, Maria,** 3 Maiallee 42 537 17
**Dufrêne, Zbigniew,** Invalidenstr. 4 12 73 73
**Duk, Wacław,** Mech.-Werkst. u. Apparatebau, Dworskastr. 24
Fabrik 320 68
Büro 223 55
**Dukaczewski, Władysław,** Marschallstr. 6 885 74
**Duklanowski, Teodor,** Milcherzeugnisse u. Esswaren, Hopfenstr. 13 654 48
**Dulas, Józef,** Handelsvertreter, Kopernikstr. 10 282 77
**Dulewicz, Stanisław,** Arzt f. innere Krankh., Königstr. 27 519 95
**Dulinicz, Maria,** Dr., Bezirksarzt d. Soz.-Versich.-Ans., Hożastr. 62 905 12
**Dulinicz, Maria,** Dr., Bezirksarzt d. Soz.-Versich.-Kasse, Noakowskistr. 18 895 88
**Dullek, Maria,** Königstr. 6 322 75
**Dulman, M. & Sznycer, Z.,** vorm. S. Szofman, Treuh. X. Gadebusch, Drogenhdlg., Nowomiejskastr. 21 11 38 78
**Dulman, Szymon,** Seifensiederei, Ogrodowastr. 22 670 00
**Dulowska, Aniela,** Gaststätte, Szwedzkastr. 9 10 04 68
**Dumała, Jerzy,** mech. Werkst., Litzmannstadt Str. 8 310 65
**Dumnicki, Kazimierz,** Hożastr. 14 912 27
**Dumoulin, Witold,** Dr. innen Krankh., Zielnastr. 24 279 15
**Dunajecka, Maria,** Służewskastr. 3 831 75
**Dungarow - Ważyńska, Sabina,** Wspólnastr. 10 893 68
**Dunin, Juliusz,** Dorfstr. 2 958 26
**Dunin, Z.,** Żymirskistr. 90 10 21 31
**Dunin Borkowska, Janina,** Mianowskistr. 15 850 97
**Dunin Borkowska, Łucja,** Magazininh., 3 Mailallee 5 948 39
**Dunin-Holecki, Wład.,** Barskästr. 5 962 35
**Dunin-Karwicka, Waleria,** Zahnarzt, Złotastr. 36 226 92
**Dunin Markiewicz, Edward,** Koszykowastr. 20 728 38
**Dunin Siepść, Antoni,** Ing., Mianowskistr. 15 + 829 80
**Duninowa, Brzezińska, Janina,** Zahnarzt, Wspólnastr. 18 861 43
**Dura, Lucjusz,** Grzybowskastr. 45 687 40
**Duracz, Teodor,** Rechtsanw., Weichselstr. 16 12 67 26
**Durasewicz, Agnes,** Wein-u. Branntweinhdlg., Hożastr. 48 811 23
**Durawa, Stanisław u. Co.,** Handelshaus, Bahnhofstr. 13 722 22
**Durst, Władysława,** Tarchomińskastr. 7 10 62 74
**Dusoge, Leonard,** Ing., Ordynackastr. 10 517 11
**Duszczyk, Czesław,** Frisiersalon, Żurawiastr. 32 959 27
**Dusznicki, Antoni,** Kruczastr. 17 979 07
**Duszota, Zbigniew,** hydr. schloss. u. elektrotechn. Werkst., Gerichtstr. 124 126 618 56
**Duszyńska, Helena,** Andrzejowskastr. 8 732 65
**Duszyńska, Zofia,** Koszykowastr. 59 934 20
**Duszyński, Bolesław,** Frisiersalon, Hopfenstr. 48 614 37
**Duszyński, Franciszek, Władysław,** Beamt., Eisgrubenstr. 21 219 10
**Duszyński, Jan,** Szopenstr. 4 860 22
**Duszyński, Janusz,** Mokotowskastr. 29 938 59
**Duszyński, Karol,** Białostockastr. 20 10 26 26
**Duszyński, M.,** Złotastr. 5 526 52

**Duszyński, Stanisław,** Eigentümer d. Firma Jedność. Erdfarbenlager, Litzmannstadt Str. 44 584 85
**Duszyński, Zbigniew,** Ing., Filtrowastr. 55 725 37
**Dutczyński, Zbigniew,** Dąbrowskiplatz 2 348 15
**Dutka, Apolinary,** Lithograf, Ks.-Skorupka-Str. 7 + 943 79
**Dutkiewicz, Bronisław,** Wasserleit.- u. Kanal.-Installat., Gdańskastr. 4 12 57 92
**Dutkiewicz, Czesław,** Fbr. f. Alumin. u. Küchengerät, Podwalestr. 16 514 98
**Dutkiewicz, Joanna,** Obrońców Str. 12 10 24 01
**Dutkiewicz, Józef,** Baumstr., Granowskastr. 20 12 64 44
**Dutkiewicz, Konstanty,** Wäsche u. Galanterie, Kreuzstr. 30 202 74
**Dutkiewicz, M. u. Wejroch, Cz.,** Textilwarenmagazin, Marschallstr. 132 + 315 18
**Dutkiewicz, Mieczysław,** Odyniecstr. 9 445 59
**Dutkiewicz, Paweł, Marceli,** Baumstr., Lotników allee 6 411 79
**Dutkiewicz, Stefan,** Marschallstr. 102 204 34
**Dutkiewicz, Wacław,** Pius-XI-Str. 54 897 28
**Dutkiewicz, Wacław,** Bahnhofstr. 55 989 41
**Dutkowski, Ignacy,** Dr., Friedenstr. 9 748 56
**Dutkowski, Stefan,** Beamt., Czerw.-Krzyż-Str. 21/23 271 08
**Dutlinger, Leon u. Co.,** Baumaterialienhdlg., Vertriebsabt., Wroniastr. 8 222 84
**Duzinkiewicz, Stanisław,** Bednarskastr. 16 584 09
**Dworak, Jan,** Mechanische Werkstatt f. Büromaschinen, Lipowastr. 4a 640 27
**Dworakowscy, K. u. W.,** Elektromechan. Werkst., Abt. i. Warschau, Froschstr. 9 230 66
**Dworakowscy, Karol u. Wacław,** Büro f. elektr. Anlag., Wspólnastr. 46 974 06
**Dworakowski, Janusz,** Seifengesch., Marschallstr. 6 718 08
**Dworakowski, Stanisław,** Verkehrsing., Mianowskistr. 18 + 928 89
**Dworańczyk, Wacław,** Elektrotechn. Art., Śniadeckichstr. 1 711 73
**Dwórnik, Władysław,** Esswarengesch., Magnuszewskastr. 1 838 81
**Dworski, Józef,** Wspólnastr. 77 897 76
**Dworski, Roman,** Mgr. jur., Poststr. 11 321 24
**Dworzaczek, Ignacy,** Rechtsanw., Żurawiastr. 17 840 30
**Dworzaczek-Kuckowska, Maria,** Dr., Mokotowskastr. 71 909 09
**Dworzecka, Jadwiga,** Modistin, Marschallstr. 31a 945 56
**Dwuustniki,** Ablewicz, Władysław u. Członka, Marian, Erzeug. patent. Zigarettenhülsen, Kościelnastr. 8 12 24 51
**Dyakowski, Edward,** Invalidenstr. 27 12 55 99
**Dybczak, Władysław,** Klempner, Dobrastr. 52 342 40
**Dybiasz, Antoni,** Żurawiastr. 31 705 30
**Dybicz, Stanisław,** Rybakistr. 24 11 48 25
**Dybitz, Adolf,** Bau-Ing., Targowastr. 84 10 14 51
**Dybowski, Józef,** Kohlenunternehmen, Jasnastr. 18/20 207 15
**Dybowski, Stanisław,** Kunstmaler, Złotastr. 37 666 65
**Dycha, Franciszek,** Handelsmann, Santockastr. 26 977 82
**Dychdala, Bohdan,** Szusterstr. 16 422 32
**Dyczak, Stanisława,** Kleidernähanstalt, Wilczastr. 28 840 41
**Dydyńska, Hanna,** Żurawiastr. 35 933 75
**Dydyńska, Jadwiga,** Kaffeehaus, Feldherrnallee 48 451 65
**Dydyńska, Maria,** Wilczastr. 2 749 84
**Dydyńska, Wanda,** Szusterstr. 16 409 73
**Dygas, Stanisław,** Arzt, Radziłowskastr. 8 10 58 29
**Dygat, Antoni,** Arch., Glogerstr. 1 806 70
**Dygat, Zygmunt, Helena,** Wawelskastr. 78 + 722 92
**Dyjas, Emilia,** Schneiderin, Ząbkowskastr. 2 10 62 10
**Dyjasiński, Józef,** Mińskastr. 24 10 53 28
**Dyjewska, Waleria,** Żurawiastr. 11 918 67
**Dykert, Kamil,** Żulińskistr. 9 876 43
**Dykiert, Zygmunt,** Prokur., Złotastr. 29 220 36
**Dyktklej,** Bluterzeugnis-Fbr., Gm bH, Smoczastr. 43 11 30 12

**Dylag, Roman,** Bau-Ing., Malczewskistr. 5 449 96
**Dylewski, Stanisław,** General. Vertret. d. Oderberger Chem. Werke, Złotastr. 45 338 46
Ogrodowastr. 10 11 61 62
**Dylowa, Janina,** Gaststätte, Feldherrnallee 69 452 35
**Dymant, H.,** Schneider, Złotastr. 40 627 59
**Dymek, Franciszek,** Esswaren, Königsberger Str. 30 10 31 64
**Dymek, Ignacy,** Eisenstr. 43 240 74
**Dymiński, Atanazy,** Eisenwaren, Dreikreuzplatz 14 718 35
**Dymiński, Leon,** Hauptm. d. poln. Polizei, Eisgrubenstr. 20 207 38
**Dymitrowicz, Stanisława,** Mokotowskastr. 54 937 23
**Dymitruk, S.,** Senatorenstr. 28/30 204 69
**Dymkowska, Maria,** Siennickastr. 10 10 41 08
**Dymmek, Eugeniusz, Bronisław,** Dobrastr. 11 607 67
**Dymowska, Stanisława,** Schneiderin, Złotastr. 37 531 89
**Dymowski, Brunon,** Hopfenstr. 63 539 24
**Dynakowski, Piotr,** Verkauf v. Seifen u. kosmet. Art., Żurawiastr. 20 985 73
**Dynamo,** Lichtenberg, J., Galv. Elem.- u. Batteriefbr., Zamenhofstr. 10 11 96 43
**Dyniewicz, Józef,** Stalowastr. 5 10 40 05
**Dynowska, Wacława,** Brzozowastr. 12 543 19
**Dynowska-Rudnicka, Zofia,** Zahnarzt, Mokotowskastr. 41 890 82
**Dyro, Wincenty,** Schneider, Bahnhofstr. 22 232 85
**Dyrwiański, Leon,** Querstr. 55 + 278 53
**Dyska, Maria,** Lehrerin d. Städt. Fachschule, Hożastr. 72 937 52
**Dysput, Konstanty,** Vermittlungsbüro f. Hausverk., Wspólnastr. 9 896 97
**Dyszkiewicz, Alfred,** Kopernikstr. 16 204 36
**Dyszkiewicz, G.,** Herrenwäsche u. Konf., Ossolińskichstr. 2 690 26
**Dyszkiewicz, Kazimierz,** Malerwerkstatt, Neue Welt 34 314 32
**Dyszkiewiczowa, Cecylia,** Kapucyńskastr. 3 276 28
**Dytel, Michał,** Jakubowskastr. 14 10 21 91
**Dytry, Edward,** Vergoldungs u. Bilderrahmen Werkst., Spitalstr. 10 286 01
**Dywan, M. u. Söhne,** Eisenwaren u. Möbelbeschl., Grenzstr. 13 596 81
**Dywany i chodniki,** Teppiche u. Läufer., Tomaszewski Tadeusz u. Co., Kredytowastr. 9 + 542 50
**Dyzmański, Tadensz,** Mag. jur., Gerichtstr. 18 11 97 08
**Dyzmański, Tadeusz,** Richter d. Bezirksgericht, Długastr. 9 11 71 14
**Dżawroff, Mikołaj,** Holzhdlg., Gerichtstr. 97 11 57 08
**Dębikowski, M.,** Rechtsanw., Börsenstr. 22 11 26 99
**Dziadek, Anton,** Fa Bürobedarf, Dorfstr. 15 + 742 42
**Dziadek, Antoni,** Kfm., Schreibwaren u. Bürobedarfsart., Siennastr. 30 528 05
**Dziadosz, Tadeusz,** Kfm., Zajęczastr. 10 602 46
**Dziadulewicz, Bohdan,** Hafenstr. 208 969 07
**Dziadulewicz, Wanda,** Bahnhofstr. 11 989 31
**Dziak, Hipolit,** Börsenstr. 12 11 89 95
**Działak, Irena,** Podwalestr. 17 205 53
**Działowski, Antoni,** Beamt., Długastr. 19 11 70 46
**Dziarska-Domańska, Janina,** Zahnarzt, Szusterstr. 27 430 94
**Dziarski, Czesław,** Beamt., Targowastr. 19 10 10 60
**Dziatko, Kazimierz,** Górskistr. 5 638 33
**Dziatkowski, Józef,** Belgijskastr. 6 414 83
**Dziechciewicz, Maria,** Marschallstr. 35 997 06
**Dziechcińska, Anna,** Mokotowskastr. 7 848 58
**Dzięcielewska, Zofia,** Wein- u. Branntweinhdlg., Dammstr. 25 603 74
**Dzięcioł, Ludwik,** Porzellan, Glas-Küchengeräte, Marschallstr. 31 956 21
**Dzięciołowa, Irena,** Kieleckastr. 26a 433 14
**Dzięciołowska, Janina,** Beamt., Langiewiczstr. 24 861 14
**Dzięciołowski, Aloizy,** Beamt., Invalidenstr. 27 + 12 72 02
**Dzięciołowski, Bohdan,** Bednarskastr. 10 652 12





**Dzięciołowski, Marian,** Beamt., Invalidenstr. 27 + 12 72 02
**Dzięciołowski, Władysław,** Königstr. 1 537 13
**Dzieduszycki, Adalbert,** Graf, Marschallstr. 17 959 94
**Dzieduszycki, Aleksander,** Graf, Dorfstr. 18 972 22
**Dziedzic, Zygmunt,** Mokotowskastr. 73 810 57
**Dziedzicki, Kazimierz,** Kruczastr. 19 849 06
**Dziedzicówna, Zofia,** Hopfenstr. 12 201 25
**Dziedzielanka, Maria,** Targowastr. 32 10 30 50
**Dziegielewska, Wanda,** Jesionowastr. 11 865 10
**Dziegielewski, Antoni,** Wein- u. Spirit.-Hdlg., Grzybowskastr. 72 248 28
**Dziegielewski, Tadeusz,** Ing., Arch., Koszykowastr. 24 992 13
**Dziegielewski, Władysław,** Kaffeehaus, Ordynackastr. 9 674 71
**Dziekan, Władysław,** Grottgerstr. 6 438 40
**Dziekońska, Helena,** Hebamme, Spokojnastr. 3 11 15 81
**Dziekoński, Wacław,** 6 Sierpieństr. 4 873 10
**Dzieliński, Maksymilian,** Litzmannstadt Str. 13 352 60
**Dziembowska, Felicja,** Seifensiederei, Podwalestr. 28 527 28
**Dzieniakowski, Wacław,** Ing., chem. Art., Sękocińskastr. 13 744 56
**Dzierdziejewska, Maria,** Dr., Hożastr. 45 919 80
**Dzierla, Zygmunt,** Möbelfbr. u. Bautischlerei, Kazimierzowskastr. 75 453 70
**Dzierżanowscy, Bronisława u. Julian,** Lehrerin u. Kfm., Konopczyńskistr. 3 278 50
**Dzierżanowscy, Zofia u. Bohdan,** Ks.-Skorupka-Str. 7 713 54
**Dzierżanowska, Serafina,** Dreikreuzpl. 2 818 47
**Dzierżanowski, Edward,** Leit. d. Wirtschaftsabt. d. Strassenbahn u. Autob., Młynarskastr. 2 541 53
**Dzierżanowski, J.,** Lotterievertrieb, Fretastr. 5 11 14 46
**Dzierżanowski, J.,** Tabakwaren u. Lotterielose, Marschallstr. 152 616 99
**Dzierżanowski, Leon,** Parkettlegermstr., Wiochy, Sieradzkastr. 44 335 79
**Dzierżawin, Emilia,** Pflegerin und Heilmassöse, Filtrowastr. 61 + 948 74
**Dzierżawski, Donat,** Vertr. d. Fa Schicht, AG, Litzmannstadt Str. 42 220 88
**Dzierżawski Harald,** Kanzlei, Długastr. 28 11 14 15
Wohn., Ks.-Skorupkastr. 8 966 16
**Dzierżawski, Janusz,** Konfederacji-pl. 52 12 77 70
**Dzierżawski, Ralf,** Kfm., Moniuszkostr. 4 + 645 32
**Dzierżawski, Wacław,** Kfm., Moniuszkostr. 4 + 645 32
**Dzierżawski, Wacław,** Handelshaus-Büro, Długastr. 28 + 11 68 03
Dir. 11 81 49
**Dzierżawski, Zenon,** Ing.-Arch., Uniwersyteckastr. 4 862 32
**Dzierzbicki, Andrzej,** Willowastr. 8 408 90
**Dzierzbicki, Józef,** Ing., Gänsestr. 11 11 87 72
**Dzierzbicki, Wiktor,** Ordenstr. 8 968 62
**Dzierżek, T.,** Neue Welt 19 + 311 24
**Dzierżek, Tadeusz,** Dir. d. Fa Protos, Hożastr. 39 952 29
**Dzierzgowska, Aleksandra,** Chałubińskistr. 11 706 71
**Dzierzgowska, Maria,** Radomskastr. 16 863 86
**Dzierżko, Jan,** Esswaren, Mokotowskastr. 63 702 23
**Dzierzkowski, Jerzy,** Dr., Koszykowastr. 81 884 91
**Dzierżyński, Jan,** Ing.-Techn., Technisches Handelsbüro, Mianowskistr. 15 815 03
**Dzierżyński, Józef,** Dr. Oekon., Babickastr. 7 12 70 72
**Dziewanowski-Gintowt, Władysław,** Rechtsanw., Marschallstr. 42 + 808 25
**Dziewanowska, Danuta,** Lwowskastr. 4 702 17
**Dziewanowska, Halina,** Walecznychstr. 70 10 61 59
**Dziewanowska, Maria,** Bugajstr. 3 528 36
**Dziewanowski, M.,** Dr., Lipowastr. 4a 334 77
**Dziewanowski, Zdzisław,** Towiańskistr. 5 12 55 40

**Dziewczepolski, A.,** Dr. med., Gänsestr. 49 11 11 57
**Dziewiątkiewicz, Feliks,** Ofensetzer. Königsbergerstr. 27 10 20 36
**Dziewiątkiewicz, Wacław,** Ofensetzer, Forststr. 139 627 60
**Dziewicka-Gabrylewiczowa, Wanda,** Beamt., Marschallstr. 91 716 30
**Dziewięcy, Kazimiera u. Marian, Ryszard,** Rakowieckastr. 41 433 29
**Dziewięcki, Jan,** Seilwaren, Bahnhofstr. 36 221 60
**Dziewiński, Stanisław,** Ing. Arch., Pläne- Bauten- Kostenanschl., Neue Welt 16 607 72
**Dziewolski, Stanisław, J.,** Dipl. Ing. Arch., Okragstr. 7 746 23
**Dziewońska, Maria,** Invalidenstr. 27 12 60 41
**Dziewońska, Zofia,** Raszyńskastr. 58 866 46
**Dziewulscy, Janina, Dr. u. Maurycy,** Ing., Rozbratstr. 34 727 83
**Dziewulska, Alina,** Zahnarzt, Szopenstr. 6 916 78
**Dziewulska, Jadwiga,** Asnykstr. 2 912 72
**Dziewulska, Maria,** Nowogrodzkastr. 6 891 76
**Dziewulski u. Lange,** AG, Keramische Anstalten, Bahnhofstr. 34 618 91
Lager, Podlaskastr. 12 10 18 20
**Dziewulski, J.,** Kartonagenfbr., graph. Anst. u. Buchbinderei, Gm bH, Marienstadtstr. 8
Büro d. Kartonagenabt. 650 06
Büro d. Druckerei 671 00
Einkaufsbüro 524 33
Verkaufsstelle, Marschallstr. 95 992 74
Krakauer Str. 9 544 95
Krakauer Str. 29 580 85
**Dziewulski, Jan,** Handeltreibender, Żurawiastr. 23 + 720 57
**Dziewulski, Jan,** Złotastr. 35 634 35
**Dziewulski, Jerzy,** Rechtsanw., Poznańskastr. 32 986 20
**Dziewulski, Józef,** Industr., Bahnhofstr. 43 821 91
**Dziewulski, Józef u. Co.,** Werkzeugfbr. f. Metallbearbtg., AG, Kolejowastr. 51 647 63
**Dzik, Czesław,** Kürschnerei, Złotastr. 59 331 67
**Dzikowska, Klara,** Milcherzeugn., Kruczastr. 23 880 15
**Dzikowski, Aleksander,** Rechtsanw., Czackistr. 10 534 61
**Dzikowski, Ludwik,** Möbelwerkst., Börsenstr. 16 11 80 31
**Dzikowski, Mikołaj,** Smolnastr. 36 340 29
**Dzikowski, Wincenty,** Milchgesch., Krakauer Str. 63 699 17
**Dziong, Kazimierz,** Glasanstalt, Francuskastr. 25 10 57 26
**Dziuba, Andrzej,** Drehrollen, Ordynackastr. 10 685 41
**Dziuba, Józef,** Ing., Vertreter des Vorstehers d. Bauabt. d. Wasserwrk. u. Kanal. Anlag. d. St. Warschau, Saskastr. 72 10 53 92
**Dziubek, Bronisław,** Litewskastr. 5 864 77
**Dziubińscy, Karol u. Stefania,** Mag. pharm., Wspólnastr. 42 730 80
**Dziubińska, Henryka,** Nordsüdallee 52 427 71
**Dziubińska, Marianna,** Seifenwaren, Konopackastr. 18 10 04 69
**Dziubińska, Stefania,** Emilii-Plater-Str. 25 861 77
**Dziugieł, Michał, Stefan,** Buchbinder, Pius-XI-Str. 33 839 52
**Dziurda, Ludwik,** Schneider, Hopfenstr. 58 209 37
**Dziurdź, Piotr,** Wilczastr. 37 851 90
**Dziurzyński, Kazimierz,** Koszykowastr. 51 715 40
**Dzius, Ludwik,** Dr., Senatorenstr. 36 523 77
**Dziwański u. Byszewska,** Graph. Anstalt, Złotastr. 29 255 46
**Dźwigalska, Kamilla,** Dorfstr. 3 860 64
**Dźwignia,** Christl. Berufsverband d. Handwerkerinnen, Bahnhofstr. 47 986 08
**Dźwikowski, Ludomir,** Architektura i Grafika, Śniadeckichstr. 21 818 97
**Dzwon,** Warsch. Industr. u. Handelsges. mbH, Ostendstr. 354 10 11 09
**Dzwonkowska, Anna,** Noakowskistr. 10 715 64
**Dzwonkowska, Jadwiga,** Dr. med., Matejkostr. 7 723 43
**Dzwonkowski, Franciszek,** Sonnenstr. 6 940 59

# E

**Eberhardt, Alexander,** Koszykowastr. 45 827 36
**Eberhardt, Arnold,** Tamkastr. 29 531 23
**Eberhardt, Henryk,** Kazim.-Wielki-Pl. 3 626 69
**Eberhardt, Herman,** Rechtsanw., Nowogrodzkastr. 44 986 24
**Eberhardt, Roman,** Mitinh. d. Fa Photo-Röntgen, Invalidenstr. 27 12 50 42
**Eberlein, Theodor,** Skierniewickastr. 4 694 75
**Eborowicz, Jerzy, Aleksander,** Rechtsanw., Marschallstr. 48 888 70
**Eckardt, Paweł,** Klavierstimmer, Barbarastr. 10 844 01
**Eckert, Bolesław,** Wurstwaren, Hafenstr. 183 973 93
**Eckert, Bolesław.** Przemysłowastr. 34 886 95
**Eda,** Dampf- u. chem. Wäscherei u. Färberei, GmbH, Targówek 10 61 85
**Edelman, H., Ing., & Comp.,** GmbH, Bahnhofstr. 117 + 597 59
**Edelman, Wincenty,** Glaserei, Börsenstr. 9 349 63
**Edelszein, Adam,** Arzt, Dzielnastr. 21 11 73 21
**Edlichanow, Michał,** Dr. med., Haut- u. Geschlechtskrkh., Wspólnastr. 38 984 14
**Edward, Chmiel, Antoni,** Friseursalon, Marschallstr. 4 + 959 98
**Edward, Kozieracki,** Frisiersalon, Wilczastr. 16 814 79
**Edward, Kryszkiewicz,** Frisiersalon, Marschallstr. 18 + 723 82
**Efes,** Juwelierkommissionsgeschäft, Blumenstr. 12 200 90
**Efros, Gurfinkiel, Róża,** Arzt, Rynkowastr. 1 631 42
**Egermaierowie, L. u. W.,** 3 Mai allee 9/11 909 49
**Egerowa, Helena,** Wspólnastr. 63a 902 06
**Egro,** Chemisches Büro, GmbH, Bahnhofstr. 65 748 85
848 85
**Ehmann, Otto,** Lederhandlung, Marschallstr. 130 532 45
676 72
**Ehmann, Therese,** Schuhgesch., Jasnastr. 11 299 16
**Ehrenkreutz, Hanna,** Zahnarzt, Marschallstr. 31 877 33
**Ehrenkreutz, Helena,** Hopfenstr. 58 806 76
**Ehrenkreutz, Jerzy,** Dr. med., Haut- u. Geschlechtskrankheiten, Neue Welt 37 250 02
**Eibel, Henryk,** Klavierstimmer, Wspólnastr. 32 876 24
**Eibel, Wacław,** Klavierstimmer, Pius-XI-Str. 60 973 04
**Eibel, Walenty,** Klavierstimmer, Koszykowastr. 59 819 10
**Eibich, Oskar,** Auto Bedienungsstelle, Rozbratstr. 28/30 862 18
**Eichamt,** Elektoralnastr. 2 Sammelnr.
Zentrale 547 87
Direktor 254 90
Warsch. Eichamt Bezirk, Długastr. 31 11 39 89
Städtisches Eichamt Warschau 1, Pius-XI-Str. 66a 889 62
Städtisches Eichamt Warschau 2, Targowastr. 15 10 36 10
**Eichler, Mieczysław,** Komm.- und Handels-Büro, Neue Welt 28 641 11
**Eichler, Zygmunt,** Czarnieckistr. 39/41 12 56 88
**Eichner, Hans,** Berezyńskastr. 17 10 20 40
**Eicke,** Regierungsbaurat, Klonowastr. 8 745 40
**Eidam, Fritz,** Kfm., Kamedułów-str. 71 + 12 78 81
**Eilstein, Mieczysław u. Co.,** Fbr. v. Blechpackungen, Büro u. Buchhalt., Mireckistr. 1 11 43 37
Fbr.-Abt. u. Torwart. Elbląskastr. 17/19 11 13 00
Kommissar. Leit., Dammstr. 41 11 96 99
**Eil-Zubringer-Abschleppdienst,** Deutsche-Auto-Service-Station, Werkst. u. Tankstelle. Eisenstr. 42a + 253 03
**Eiman, Krystian, H.,** Dipl. Ing., Obozowastr. 100 353 74
**Ein- u. Verkauf gebrauchter Kleidung, Wäsche, Schuhe,** Roch Nowakowski, Wilczastr. 8 946 89

**Einhorn, I., H.,** Papierverkauf, Nowolipkistr. 9 11 59 86
**Einsatzgruppe,** s. unter Polizei +
**Einszporn, Aleksander,** Mineralwasser-, Fruchtsäfte- u. Spritfbr., Krypskastr. 42 759 20
**Eis,** Polnische Eiszentrale, Poznańskastr. 6 10 28 38
**Eisbelieferung,** Hożastr. 11 + 747 36
**Eisele, Wanda,** Wursthdlg, Burakowskastr. 13 847 31
**Eisenbahn,** s. unter Ostbahn 12 08 61
**Eisengraeber, Edward,** Zródłowastr. 8
**Eisinger, Herbert,** Assessor, Marsstr. 4 623 33
**Eitner, Albrecht,** Dr., Rechtsanwalt u. Notar, Büro, Postplatz 9 737 77
Wohn., Smulikowskistr. 13 602 57
**Ejbuszyc, Sara,** Kosmet. Art., Rynkowastr. 1 218 70
**Ejchler, Robert,** Ing., Emilii-Plater-Str. 20 624 95
**Ejnesman, Fela,** Pflegerin, Pańskastr. 64 978 05
**Ejsmond, Henryk,** Beamter, Invalidenstr. 8 238 91
**Ejsmondowa, Maria, Franciszkowa,** Dreikreuzplatz 12 12 52 25
**Ejsmont, Gustaw,** Techn. Ing., Fabrycznastr. 11 925 73
**Ejsmont, Zofia,** Słowackistr. 3b 732 01
**Ejzenberg, Chaim,** Smoczastr. 7 12 61 75
**Ejzenberg, Mojżesz,** Ptasiastr. 4 11 72 07
**EK, Elektr. Ventilatoren,** Zielnastr. 11 322 89
**Ekel, Józef,** Smulikowskistr. 2a + 527 01
**Ekerkunst, Aleksander,** Ing., Wiśniowastr. 48 603 82
**Ekerkunst, J., Ramotowski, T.,** Apotheke, Gerichtstr. 30 444 76
**Ekerkunst, Julian,** Wilczastr. 77 11 53 89
**Ekert, Kazimierz,** Esswaren, Invalidenstr. 30 884 37
**Ekiel, Ludwik, Stefan,** Rechtsanw., Hożastr. 56 12 50 84
**Ekiert Czauska, Maria,** Schönheitsinstitut, Neue Welt 30 706 08
**Eklerowie, Janina u. Michał,** Mokotowskastr. 26 + 262 72
**Ekonomia,** Schachtelfabrik u. Druckerei, Dzielnastr. 49 991 53
**Ekse, Dymitr u. Eugenia,** Lwowskastr. 5 11 89 93
**Ekspedycyjno Przew. Biuro,** Speditionsbüro, Paruch Kazimierz, Wiśniewski Sławomir, Długastr. 20 828 25
**Ekspedycyjno Transportowy Dom,** Speditions-u. Transporthaus, Kempisty, Stanisław, Rysiastr. 1 11 44 45
**Eksploatation d. Wachstuchfbr.,** AG, Moniuszkostr. 4 212 46
Verwaltung u. Direktion 600 66
Verkaufsbüro u. Lager 600 77
**Eksztajn, Henryk,** Begräbnisanst., Słowackistr. 20 +
**Elam,** Metallarmaturenfbr., GmbH, Wolnośćstr. 6 12 75 27
**Elastic, Poliszczuk A.,** Fbr. elastischer Kapseln u. Badezutaten, Eisenstr. 54 11 95 26
**Elbaum, Henryk,** Ob. Feldscher, Querstr. 18 520 48
**Elbe, Kazimierz,** Wein- Branntwein- u. Kolonialwarenhdlg., Libawskastr. 4a 541 40
**Elbe, Ryszard,** Dreher- u. mech. Werkst., Dobrastr. 29 11 36 67
**Elbe, Stanisław,** Seifenwarengesch., Felińskistr. 52 353 82
**Elberg, Gitla,** Erfrischungsgetränke, Długastr. 41/43 12 52 47
**Elbinger, Leon,** Agentur. u. Handelshaus, Nowolipkistr. 32 11 42 72
**Elchaza, Dąbrowski, A., H.,** Ing., Inh. d. Fbr. Elektr. Koch- u. Heizapparate, Marschallstr. 79 11 53 81
**Elechniewicz, Józef,** Bankbeamter, 6 Sierpieństr. 22 + 899 97
**Electra,** Elektro- u. Radiotechn. Werke, J., Jakubowski u. J. Majcherski, GmbH, Büro, Tamkastr. 34 813 98
**Electrolux,** GmbH, Sienkiewiczstr. 3 310 44
**Elektorowicz, Aleksandra,** Hożastr. 37 333 25
**Elektra,** Elektro-Geräte, Fahrräder, Marschallstr. 44a 868 33
996 81

**Elektra,** Inh. Pescht, H., Marschallstr. 88 945 25
**Elektrische Bereitschaft,** Marschallstr. 119 + 635 15
**Elektrische Bereitschaft,** Bahnhofstr. 27 + 716 19
**Elektrische Bereitschaft,** Reparatur, Hopfenstr. 43 + 540 56
**Elektrische Vorortbahnen,** AG. Direktionsbüro, Marschallstr. 94 **Sammelnr.** 756 40
Nachtsverbindungen:
Verwaltungsdir. Ing. Baniewicz, T. 756 41
Ing. Jabłoński, A. 756 42
Krukowski, E. 756 43
Bewachungsposten a. d. Abzweigung nach Włochy 969 65
Warteraum, Auskunft, Nowogrodzkastr. 34 994 34
Unterwerk im Dorfe Szczęśliwice 928 21
**Elektrizitätswerk Städtisches** siehe unter Stadtverwaltung
**Elektrizitätswerk f. d. Distrikt Warschau,** E. O. W.
Verwaltung u. Büro, Kreuzstr. 23 **Sammelnr.** 561 00
Umspannwerk, Szczęśliwice, Dorf Szczęśliwice 918 68
Paluch 918 80
Okęcie 428 85
Boernerowo 727 05
Büro, Włochy, 11 Listopadstr. 6 11 77 45
Bielany, Modliner Str. 85 645 38
**Elektro,** Inh. Weber Otto, Elektrotechn. Artikel, Kreuzstr. 52 12 78 97
**Elektroautomat,** Elektrotechnische Anstalt. Pächter Poln. Elektrizitätswerke GmbH, Dzielnastr 72 280 45
Fbr. u. Vorstand, Zentrale 11 94 77
**Elektrochemia,** chem.-Laboratorium, Inh. Dr. A. Morawiecki, Hożastr. 56 11 94 88
**Elektrochemia,** Chemisches Laboratorium, Inh., Morawiecki, Antoni, Dr., Hożastr. 56 + 808 06
**Elektrodom,** Stankiewicz Józef, u. Niemiec Bolesław, Długastr 50 808 06
**Elektrodrut,** Isolationsdrahtfbr., Gerichtstr. 139/141 12 20 83
**Elektrofala,** Ing. Z. Podgórski, elektrotechn. Art., Hożastr. 56 539 89
**Elektrografia,** Chemische Fabrik, Inh. Mgr. Sawoniak B., Hożastr. 33 + 808 06
**Elektrolecznica,** Elektr.-Heil-Anstalt, Pierackistr. 16a 710 21
**Elektromechanik,** Konz. Elektr. Werkst., Kraft, Licht u. Wärmeinstal., Reparaturen, Konservationen, Marschallstr. 44a 510 91
**Elektromechanika,** Stare-Miasto-Str. 26 743 04
**Elektromechanische Werke EZ,** Łukiskastr. 9 + 676 70
**Elektro-Met,** Techn. Handelsbüro, Marschallstr. 81a + 10 25 14
**Elektrometal, Komosa, Jan u. Co.,** Elektrotechnische Anstalt. Feldherrnallee 12a 737 37
**Elektromotorenfabrik,** Korewa, L., Syrenystr. 7 420 65
**Elektron,** elektr. Bereitschaft d. Install., Feldherrnallee 10 + 500 95
**Elektrop,** Anlasser u. Motorenwikkelei. Karmelickastr. 25 + 412 69
**Elektropol,** Inh. Rochfeld, Lipa, Gerichtstr. 71 11 94 19
**Elektropraca,** Gesellschaft d. Vereinten polnischen Elektrotechniker GmbH. Kopernikastr. 24 12 06 19
**Elektroprodukt,** GmbH, Lager u. Vertretungen, Neue Welt 5 229 38
**Elektrosiła, Sikorski, K. u. Ce.,** Elektromech. Wrkst., Feldherrnallee 69 968 86
**Elektrosklad,** Elektrogeschäft, Gm bH, Kreuzstr. 36 439 08
**Elektrotechn. Art., Zysk, W.,** Targowastr. 20a 286 09
**Elektrotechn. Konces. Biuro i Warszt.** Konz. Elektrotechnische Büro u. Werkstatt Ostaszewski, Zubalewicz, Ing., Neue Welt 28 + 10 62 06
**Elektrotechn. skł. Bergiel, Bolesław,** Elektrotechn. Art., Zielnastr. 27 + 504 73
**Elektrotechn. Zakł., Patzer, K.,** Elektrotechnische Werke, siehe Patzer 251 00

**Elektrotechnik,** Sodel, Stanisław. Laden, Dobrastr. 11 634 39
**Elektrotechnik,** Verk. v. Elektrotechn. Art., Złotastr. 42 583 59
**Elektrotechnische Betriebe,** Karpowicz, Stanisław. Czackistr. 11 + 538 87
Mechan. Werkstätte, Ząbkowskastr .16 + 10 60 70
**Elektrotechn.-Büro,** Ing. J., Śliwiński u. Co, Bahnhofstr. 28 290 58
**Elektrotechnische Hilfsbereitschaft,** Chocimskastr. 35 + 995 69
**Elektrotechn. Werkstatt,** Kotowski, Wacław. Feldherrnallee 68 454 58
**Elektrotechnisches Geschäft,** Kakitek, Zygmunt, Słupeckastr. 5 963 43
**Elektrotechnisches Konz. Büro,** Bończa-Janusz, Zb., Dipl. Ing., Gen. Vertr. d. Fa Himmelwerk, AG. Tübingen. Blumenstr. 7 + 285 95
Wohn., Nordsüdallee 130 + 454 29
**Elektro-Weber,** Neue Welt 44 319 59
**Elektrower Grossvertrieb von Lampenglas** d. Fbr. Zawiercie, Grenzstr. 8 215 95
**Elektrownia Miejska** siehe unter Stadtverwaltung
**Elektrownia Okr. Warsz.** siehe unter **Elektrizitätswerke**
**Elektryczna Poradnia,** elektrische Beratungsstelle, Marschallstr. 17 + 704 45
**Elektryczne Pogotowie, Elektrische** Bereitschaft, Bahnhofstr. 27 + 716 19
**Elektryczne Pogotowie,** elektrische Hilfsbereitschaft, christl. konz. Büro f. elektr. Licht, Kraft u. Radioanlagen. Marschallstr. 79 + 716 53
**Elektryczne Pogotowie,** elektrische Hilfsbereitschaft, christl. konz. Büro f. elektr. Licht, Kraft u. Radioanlagen, Marschallstr. 79 + 838 89
**Elektryczne Pogotowie Elektrotechników Konc.,** Reparat. v. Licht u. Kraft, neue Einrichtungen, Krakauer Str. 33 + 222 21
+ 516 04
**Elektryczne Zakłady,** Bors, GmbH, Bau u. Reparatur v. Elektrische Anstalten, Bors, Motoren u. Stromverteiler, Bahnhofstr. 79 + 805 56
**Elektryczność,** Kruczastr. 32 977 01
**Elektryczność,** Elektrizitäts Ges., AG, Czackistr. 14 634 94
**Elektryczność,** Stempień, Lucyna, Hopfenstr. 49 686 29
**Elektryczny Zakład, Pogotowie,** Mianowski, Z., Elektrotechn. Bereitschaft, Smolnastr. 14 + 344 53
**Elemin,** konz. Installationsindustrie u. elektromechanische Werkstätten, Lwowskastr. 5 + 869 88
Widokstr. 23 + 504 88
**Eleonora,** Damenschneiderei, Hopfenstr. 2 581 29
**Ele Radio,** Gołaszewska, Władysława, Radomer Str. 27 + 709 62
**Elibor, Borkowski, Ł. J.,** Handelsges. f. Industriebedarf, AG, Marschallstr. 117
Vorstand 681 67
Dir. d. Warschauer Abtg. 279 95
Buchhaltung 688 26
Kasse 600 29
Abtg. Eisen u. Zement 600 20
Abt. Kohle u. Koks, Kleinvertrieb 665 80
Abt. Kohle u. Koks, Grossvertrieb 279 99
Kohlen u. Kokslager, Litzmannstadt Str. 103 600 21
Eisen u. Zementlager, Litzmannstadt Str. 103 699 72
Abtg. Kraftwagen u. Bedienungsstation, Targowastr. 30 10 25 04
**Elin,** Ges. f. Elektrische Industrie mbH, Jaworzyńskastr. 8 + 812 13
**Elis,** Elektromechanische Werkstatt, Bobrowski, J. u. Ges., Buchführ. u. Kasse, Kazimierzowskastr. 74 422 48
**Eljasz, Jadwiga,** Dr. med., Augenarzt, Czerwony Krzyżstr. 21 + 510 89
**Eljasz, Stefan,** dipl. Ing. Chem., Leiter d. Holzimprägn. Fa Fungus, Czerwony-Krzyż-Str. 21 510 89
**Eljaszewicz, Leopold,** Górskistr. 4 233 33
**Ellenweig, Bernard,** Szustrastr. 21 417 43
**Elliott-Fisher,** Organisationsges. GmbH. Nowogrodzkastr. 1 713 95





**Elperin, M.,** Handelshaus, Siennastr. 48 272 82
**Elsner, Aleksander,** Rozbratstr. 6 970 70
**Elsner, Karol,** Metallwarenfbr., Obozowastr. 15 245 89
**Elsner, Karol. Henryk,** Neue Auffahrt 7 236 02
**Elterman, Maks,** Ogrodowastr. 3 638 27
**Elwoka,** Grosshdl., GmbH, Długastr. 19 11 44 83
11 61 97
**U Elżbietki,** Gaststätte, Feldherrnallee 110 440 11
**Elzyt,** Erste arische Edelputzfbr., Büro, Widokstr. 16 607 49
Fabrik, Marschallstr. 11/13 745 05
**Emdeha,** Handels u. Industrieges., Jaworzyńskastr. 15 + 923 37
**Emeljanow, Iwan,** Holzindustrieller, Bahnhofstr. 39 999 90
**Emil,** Frisiersalon, siehe, Loewe, Emil + 517 97
**Emiliée, Wilhelmina,** Elektoralnastr. 5 508 61
**Emirsajlow, Józef,** An d. Markthalle 4 293 18
**Emissionsbank, Zweigniederlassung Warschau,** Börsenstr. 10 **Sammelnr.** 553 20
Abrechnungsstelle d. Banken m. d. Judenrat 353 04
Polizeiwache 277 30
**Emka,** elektrotechn. Art., Inh. Odębska, Wł., Przywecka, M., Marschallstr. 48 911 63
**Emka,** Polnische Makkaronifbr., Zakrzewska, K., Krochmalnastr. 71 201 48
**Emsel, Helena, Marta,** Lwowskastr. 5 851 43
**Emtcha,** Internationale Handelsges. in Liquidation. Wilczastr. 46 809 01
**Em Wu De,** Verkauf technischer u. chemischer Art., Polnastr. 16 727 49
**Endelman, Leon,** Dr. Augenarzt, Sosnowastr. 14 524 89
**Endelman, Samuel,** Bahnhofstr. 21 984 57
**Endelman, Zygmunt,** Dr. med., Geburtshelfer u. Frauenarzt, Elektoralnastr. 13 + 502 50
**Energia,** Papierschneideanst., Bialastr. 5 302 53
**Engel, A.,** AG, Handelshaus, Farben u. Chemikalien, Grenzstr. 15 + 597 63
**Engel, Maria,** Invalidenstr. 25 12 55 95
**Engel, Stefan,** Schneider- u. Kürschner- Werkst., Żurawiastr. 26 815 23
**Engel, Włodzimierz,** Kruczastr. 16 875 62
**Engelhardt, Augusta u. Sergiusz,** Siegesstr. 37 969 03
**Engels, A.,** Klempnerei, Spezialität, Autobenzin u. Oelflaschen, Poststr. 9 316 03
**Engels, Zofia,** Szarastr. 14 811 95
**Engemanowa, Julia,** Eisgrubenstr. 36 592 37
**Engielard, Stefania,** Esswarengesch., Opaczewskastr. 32a 996 45
**Englebert,** Poln. AG f. Gummiwaren, Direktion, Krakauer Str. 5 512 98
**Englender, Zbigniew,** Privatbeamter, Fabrycznastr. 11 737 92
**Engler, I.,** Marschallstr. 88, s. Gaststätte + 739 63
**Engler, Irena,** Bahnhofstr. 23 930 26
**Englert, Zofia,** Szopenstr. 17 946 94
**Englicht, Barbara,** Koszykowastr. 19 887 77
**Englicht, Jan,** Tamkastr. 34 292 28
**Englicht, Władysław,** Kazimierzowskastr. 85 427 50
**Engman, Grzegorz,** Kfm., Ein u. Verkauf, Tausch u. Möbelerneuerungen, Bagatelastr. 14 970 17
**Enoka,** Fbr. veredelter Aluminiumfolien, Karolkowastr. 26 + 610 72
**Ensminger, Marceli,** elektr. Werkst., Oboźnastr. 5 232 69
**Eos,** Handelsges. mbH, Marschallstr. 154 326 18
**Epoka,** Graupenmühle, Ludnastr. 6, s. Tuszyński, F. + 740 29
**Epstein, Helena,** Wilczastr. 29a 876 86
**Epstein, Karol,** priv. Beamter, Wilczastr. 53 949 09
**Era,** Poln. elektrotechn. Werke, AG, Włochy, Inżynierskastr. 7 **Sammelnr.** 548 88
**Eram,** chem. Werke, Kolejowastr. 53/55 641 14

**Erbe, Ernest,** Fbr. v. Guss u. Schmiede Verbindungen, AG, Gerichtstr. 44 11 57 19
**Erbrichowa, Ludmila,** Pius XI Str. 11a 734 61
**Erdman, Janina,** Beamtin, Żulińskistr. 9 727 09
**Erdman, Olgierd,** Ing. Arch., Kopernikstr. 16 691 01
**Erdmanowa, Olga,** Asnykstr. 6 870 97
**Ereciński, Kazimierz,** Dr. med., Kinderkrankheiten, Szopenstr. 17 708 74
**Erfort, Ryszard,** Beamter, Wilczastr. 76 818 76
**Erfort, Zdzisław,** Tapezierer, Marschallstr. 9 886 18
**Ergasta,** chem. Fbr., Vertr. Szulc, W., Włochy, Ogińskistr. 3 282 67
**Ergef,** GmbH, Labor. f. Kosmetik, Parfümerie u. Pharmaz., Żytniastr. 20 248 54
**Ergon,** Bakelitpresserei u. Galvanisierungsanstalt, Zajączkowski A., Kadłubowski, L., Ing., Salzstr. 26 707 18
**Ergos,** Inh. Lotov-Sternberg, Klaudia, Drogengrosshdlg., Vertr. chem.-pharm. Fbr. Marschallstr. 62 + 871 75
868 66
888 66
**Erhardt, Władysława,** Żurawiastr. 11 + 715 22
**Ericsson,** Elektrische AG, Sekretariat, Verkaufsabt. u. Verwaltungsdirektor, Siegesstr. 47 881 15
Installationsabt. u. Buchhalterei 881 71
**Erika,** chem. Fbr., Borucki, H., Börsenstr. 21 11 92 34
**Erika,** Gaststätte, Marschallstr. 113 593 49
**Eriksson, Elof, Valdemar,** Dorfstr. 18 + 920 53
**Erka Motor,** GmbH, Ford Händler, Przemysłowastr. 28
Werkst. u. Ersatzteilg. + 749 62
Leitung, Buchhaltung u. Kasse 949 51
**Erkennungsbüro,** s. unter **Polizei**
**Erlenkötter, Elly,** Frascatiallee 1 929 61
**Erlich, Bernard,** Dr., Frauenarzt u. Geburtshelfer, Karmelickastr. 23 11 10 73
**Erlich, Marta,** Dr., Dozent U. W., Boduenstr. 3 + 606 40
**Ernährung u. Landwirtschaft,** siehe unter Chef d. Distrikts
**Ernst, Eugeniusz,** Rechtsanw., Poznańskastr. 21 + 968 78
**Ernst, Olga, Joanna,** Wspólnastr. 38 938 42
**Ernstówna, Olga,** Staatsbeamtin, Tamkastr. 14 246 85
**Erste Automechaniker Genossenschaft,** GmbH, mechan. Werkstätte. Poststr. 8 + 250 72
**Esbe,** Schokolade u. Chalwafbr., Gerichtstr. 62 11 62 42
**Eska, Stanisław,** Czarnieckistr. 28 12 76 90
**Eskimos,** Eisfbr., Kamiński A., Eisenstr. 54 680 67
**Esner, Marian,** Projektierungsbüro, f. Reklamen u. Innen Einrichtung, Nowogrodzkastr. 34 849 44
**Essigman, Stanisław,** Zahnarzt, Prożnastr. 12 639 61
**Essigman, Szymon,** Zahnarzt, Wspólnastr. 42 + 901 76
509 18
**Esterson, Michał,** Elektoralnastr. 11 227 74
**Estyma,** Handelshaus, Sienkiewiczstr. 3
**Es Wu Be,** Handels u. Industrieges. mbH, Verwaltung, Sienkiewiczstr. 14 237 65
Lager, Łuckastr. 38 233 22
**Eta,** GmbH, Mechanische Werkstatt, Litzmannstadt Str. 69 318 27
**Eternit,** Industriewerke, AG, Zgodastr. 8 693 95
Verwaltung 308 85
**Eterol,** Essenzen, Frucht u. Parfümölwerke, Chocimskastr. 31 440 96
**Eteru Warsz. Fabr.,** Aetherfbr. Warsch., s. Warschauer + 437 12
**Etienne, Aleksandra,** Steppdeckenherstellung, Eisgrubenstr. 58 517 58
**Etienne, Edward, Karol,** Vertr. ausl. Firmen, Smolnastr. 36 221 01
**Etienne, Stefan,** Rechtsanwalt, Św.-Barbara-Str. 5 956 53
**Eufemia,** Damenhüte, Czechowa 234 15
**Eufemia,** Moniuszkostr. 6
**Eugenicznе Polskie Towarzystwo,** Poln. Eugeniker Verein f. Medizinwissenschaft u. Praxis, Neue Welt 1 959 99

**Eureka,** Erzeugungsstätte aus plastischer Masse, Marschallstr. 72 828 69
**Eureka,** Handelsbüro, Blumenstr. 7 218 16
**Europa,** Kommissions-Handelshaus, Zentrale, Marschallstr. 141 234 47
Filiale I. Marschallstr. 71 972 59
**Europa,** Vers. Ges., AG, Direktion, Marschallstr. 136 214 73
+ 214 37
**Europäische Güter- u. Reisegepäckversicherung,** s. Reisebüro d. Hamburg-Amerika Linie
**Eustachiewiczowa, Zofia,** Blumenstr. 7 642 10
**Evang. Augsb. Gemeinde in Warsch.,** Präsid. u. Sekr., Małachowskipl. 1 531 56
Kirchenkanzlei 608 26
Greisenheim, Żytniastr. 36 + 242 35
Waisenhaus, Karolkowastr. 77 242 48
Krankenhaus, Karmelickastr. 10
Eingang, Przejazdstr. 5 + 11 08 05
**Ewaryst,** Parfümerie u. Frisiersalon, Marschallstr. 114 + 630 17
**Ewertyński, Franciszek,** Schreibmat.- u. Galanteriewarenhdlg., Kruczastr. 30 721 24
**Ewest, Edward,** Śniadeckichstr. 10 848 41
**Ewiak, S. u. J.,** Sämerein, Geräte, Krakowskaallee 49 + 731 93
**Ex-Import,** GmbH, Czackistr. 8 + 599 06
**Express,** Uebersetzungs- u. Korrespondenzbüro, Sicińska Ewa, Senatorenstr. 36 + 640 29
**Express,** Hdlg.-Vermittlungsbüro Marschallstr. 74 + 833 20
**Eychlerowie, Witold u. Karina,** Falatstr. 6 430 95
**Eysmont, S.,** Ing., elektrotech. Anstalten, Hożastr. 70 747 61
**Eysmont, Stanisław,** Ing., Bahnhofstr. 77 855 46
**Eysymont, Józef,** Wybrz. Kośc. 17 676 22
**Eysymont, Stanisław,** Neue Welt 36 316 58
**Eysymontt, Tadeusz,** Mokotowskastr. 14 888 84
**Eysymonttowa, Kazimiera,** Żurawiastr. 27 734 53

# F

**Fabiani, Cels,** Rechtsanwalt, Pilicskastr. 13 429 59
**Fabiani, Tadeusz,** Jurist, Krochmalnastr. 54 284 48
**Fabiani, Tadeusz,** Jurist, Wspólnastr. 52 951 23
**Fabianowski, Jerzy,** Ing., 6 Sierpieństr. 16 730 79
**Fabicki, J., Sznersztajn, T.,** Apotheke, Danziger Platz 6 12 56 08
**Fabijański, Józef,** Rechtsanwalt, Mokotowskastr. 49 + 892 24
**Fabijański, Józef,** Rechtsanw., Złotastr. 62 523 82
**Fabisch, Albert,** Verw. Kfm., 6 Sierpieństr. 12 835 98
**Fabisiak, Józef,** Zahnärzt. u. ärztl. Anlagen, Marschallstr. 108 + 220 59
**Fabisiak, Stanisław,** Kolonialverteilungsladen. Ostendstr. 100 10 30 99
**Fabiszewski, Teodor,** Kfm., Mokotowskastr. 33 911 09
**Fabiszewski, Teodor,** Wein- u. Branntweinhdlg., Senatorenstr. 22 250 33
**Fabiszewski, Wacław,** Elektr. Anst., Radomer Str. 24 318 45
**Fabrik Aparatów i Warsztaty mechaniczne,** Apparatefbr. u. mech. Werkst., Dudkiewicz, Kazimierz, Dworskastr. 24 + 608 44
**— Chemiczno - Farmaceutyczna,** Chem. - Pharm., Krogulecki, Bolesław. Ogrodowastr. 59a + 640 41
**— Dźwigów Elektr.,** Elektr. Fahrstühle, GmbH, Stigler, Złotastr. 72 + 303 54
Nachtdienst, Marschallstr. 79 + 722 42
**— Gezogene Rohre u. Metallkalibrierung,** Wojdas & Murczyński, Płockastr. 22 + 334 66
**— Kapeluszy i Wyrob. Włókien.,** Hut- u. Textilwarenfbr. in Tschenstochau. AG, Verkaufsst. in Warsch., Długastr. 39 11 53 23
**— Konserven- u. Marmelade-Fbr.,** B., Granowski, Grzybowskastr. 75 674 45

**Fabrik Marmelady i Cukrów,** Marmelade u. Zuckerwarenfbr., Muranowskastr. 16 11 07 42
— **Nadwozi Samoch. i Zakl. Mech.,** Kraftwagen -Oberbau Fbr. u. mech. Werkst., Sosnowski, J., Kwiatkowski, S., Salzstr. 41 712 38
— **Opakowań Blaszanych,** Blechverpackg.-Fbr., St. Jakubczyk, J. Ziemlicki u. Co. GmbH, Dworskastr. 24 664 68
— **Papy dachowej,** Dachpappefbr., Korsakstr. 3/5 10 44 30
— **Pasz Treściwych,** Kraftfutterfbr. d. Handels- u. Industriehauses A.. Hulanicki & M., Pilaski, Königsberger Str. 4/6 10 64 10
— **Porcelany,** Porzellanfbr., Boguchwała, Ing. S. Syska, Verkaufsbüro in Warschau, Kredytowastr. 6 + 260 60
— **Porcelany i Wyrobów Ceramicznych, Ćmielów,** AG, Porzellanfbr. u. Keram. Erzeugnisse, Verkaufsbüro in Warschau, Zielnastr. 30 + 299 88
— **Protez, Zakł. Ubezp. Spol.,** Protesenfbr. d. Sozialversicherungs-Anstalt. Leiter, Vertr. d. Leiter, u. Fabrikbüro, Kujawskastr. 1 423 36
— **Przetworów Cukrowych i Owocowych,** Obsterzeugnisse u. Zuckerwarenfbr., Inh. Karol Wardas, Wspólnastr. 54 + 952 96
— **Rur Ciągnionych,** Rohrenfbr., Banaszkiewicz, Emilian, Wolnośćstr. 18 11 12 21
— **Sztucznych Środków Słodzących dla celów djetetycznych,** Künstlicher Süsstoff f. Diätiker, Karowastr. 20 297 94
— **Torebek Papierowych,** Ing. W., Rudowski, Papiertütenfbr., Kaweczyńskastr. 15 + 10 13 48
— **Wód Gazowych, St., Łękawski,** Brausenfbr., Salzstr. 69 850 99
— **Wyrobów Drzewnych,** Holzwarenfbr., Hafenstr. 95 + 905 62
— **Wyrobów Drzewnych,** Holzwarenfbr. Jawor, Konopackastr. 19 10 64 52
— **Wyrobów Papiern. Lubienice,** Papiererzeugn., Przeskokstr. 4 306 35
— **Wyrobów Trykotowych,** Tricotwarenfbr. Textil, Długastr. 26 + 11 00 42
— **Zegarowa, K.,** Żelazkiewicz u. E., Nipanicz, Uhrwerkstatt, Gmb H, Grzybowskastr. 43 + 279 74
**Fabry, Władysław,** Schriftsteller, Ludnastr. 9 947 30
**Färberei u. Chem. Dampf- u. Weisswäscherei,** Targowastr. 46 10 08 95
**Färberei u. chem. Waschanstalt,** Wołczyński, M., Zentrale u. Fbr., Skolimowskastr. 5 + 413 68
Filiale I, Poznańskastr. 26 + 976 18
Filiale II, Żurawiastr. 34 + 830 65
**Färberei sämtl. Lederart. u. Schuhmacherwerkst.,** Inh. Kruza, Zenon, Obożnastr. 7 + 332 70
**Färberei Współczesna,** Simoczastr. 43 11 40 48
**Färbereiverband, Zrzeszenie furbiarń,** Przejazdstr. 5 11 63 98
**Fafius, Janina,** Lekarskastr. 2 708 42
**Fafius, Tadeusz,** Dr. med., Niemcewiczstr. 9 990 04
**Fajans, Tadeusz,** Dr. med., Innenkrankheiten, Hożastr. 45 982 33
**Fajęcki, Apolinary,** Bankbeamter, Lwowskastr. 10 951 85
**Fajęcki, Julian,** Wurstlager, Forststr. 78 324 70
**Fajęcki, Wacław,** Maurermeister, Chełmskastr. 4 811 07
**Fajer, Maria,** Wein- u. Kolonialw.-Hdlg., Targowastr. 50/52 10 11 86
**Fajgenbaum, Józef,** Zahnärztl. Erzeugn., Karmelickastr. 4 11 10 05
**Fajgenbaum, R.,** Zamenhofstr. 40 11 25 77
**Fajgenblat, Ludwik,** Dr. med., Geburtshelfer u. Frauenarzt, Gerichtstr. 51 11 88 92
**Fajgenblat, M.,** Papiergesch., Kramy Nalewkowskie 11 23 34
**Fajgenblat, Szymon,** Dr. med., Augenarzt, Elektoralnastr. 18 + 502 50
**Fajkowskn, E.,** Kaffeehaus, Podwalestr. 10 209 97
**Fajkowska, Jadwiga,** Kaffeehausbes., Brukowastr. 20 10 04 59
**Fajnwaks, Sz.,** Godło, Walicówstr. 6 + 524 61
**Fukler, Eugeniusz,** Frisiersalon, Targowastr. 46 10 40 79
**Faktoria,** Handelshaus, Jasnastr. 18,20 687 19
**Fala,** Monatsheft, Verlag u. Schriftleitung, Marschallstr. 3/5 + 802 40
**Falandysz, Czesław, Jan,** Bar pod Dzwonkową, Gaststätte, Ostendstr. 332 + 10 53 21
**Falanga, S. Dękierowski & A. Drzewicki,** Atelier u. Filmlaborat, Szopenstr. 3/5 827 71
**Falat, Stanisław,** Mokotowskastr. 21 825 95
**Falczyńska, Żegawko, Cecylia,** Aerztin, Wilnaer Str. 9 10 25 22
**Falczyński, Edward,** Schlosserei u. Drechslerwerkstatt, Wilnaer Str. 8 10 07 79
**Faleccy, Gebr.,** Hausverw., Hożastr. 50 726 84
**Falęcka Smyczyńska, Maria,** Pianistin, Kujawskastr. 3 447 50
**Falęcki, Stefan,** Marschallstr. 74 982 25
**Falęcki, Tadeusz,** Handelsmann, Dobrastr. 53 352 95
**Falęcki, Witold,** Filtrowastr. 81 959 71
**Falencik, Wacław,** Dr. med. f. innere Krankheiten, Barskastr. 3 + 992 50
**Falencikowa, Ksenia,** Frauenarzt, Barskastr. 3 + 992 50
**Faliszewski, Tadeusz,** Schauspieler, Nowogrodzkastr. 29 885 90
**Falitowska, Eugenia,** Inh. Fa Alicja, Korsettanfert., Kruczastr. 18 + 811 80
**Falke, Edward,** Bauuntern., Koszykowastr. 79a 930 58
**Falkiewicz, Kazimierz,** Poznańskastr. 11 956 60
**Falkiewiczowa, Nina,** Nabielakstr. 11 977 68
**Falkowska, Zofia,** Kujawskastr. 3 449 41
**Falkowski, Aleksander,** Stellv. Notars, Pogonowskistr. 3 12 69 36
**Falkowski, Edward u. Ewa,** Hożastr. 58 983 53
**Falkowski, Jan,** Dr. med., Chirurg u. Urolog, Bahnhofstr. 37 726 46
**Falkowski, Jerzy,** Kommissions- und Handelshaus, Grenzstr. 17 201 36
**Falkowski, Julian,** Juwelier, Marschallstr. 145 525 47
**Falkowski-Jurczyk, Ryszard,** Dir. d. Warsch. Oper, Wspólnastr. 53 + 960 33
**Falkowski, Stanisław,** Arzt, Wspólnastr. 53 + 966 53
**Falkowski, Stefan,** Dr., innere Krankheiten, Marschallstr. 79 815 85
**Falkowski, W., W.,** Handelshaus, Koszykowastr. 29 985 06
**Fallenbüchl, Jan,** Bankdir., Wilanowskastr. 18/20 953 11
**Familja, Abram,** Dzielnastr. 25 11 73 43
**Fanczyk, Marian,** Hrubieszowskastr. 5 263 82
**Fangor, Konrad,** dipl. Ing., Malczewskistr. 35 413 93
**Fangrat, Stanisława,** Lwowskastr. 7 936 51
**Fangrat, Teresa,** Zuckerwarengesch.. Śniadeckichstr. 7 877 23
**Fankanowska, Maria,** Verkauf d. Waren d. Schokoladenfbr. E. Wedel, Börsenstr. 4 239 83
**Fantoulis, Michel,** Handelsbüro, Vertretungen, Neue Welt 19 650 02
Zuckerwaren u. Marmeladefbr. unter Fa Żorż, Neue Welt 26 299 62
Wohn., Hopfenstr. 6 343 16
**Farad,** Elektrotechn.-Werke, Kędzierski, Lesław u. Nakoniecznikoff, Jerzy. Długastr. 44 + 12 07 24
**Farjaszewski, Hugon,** Metallwarenfbr., Wroniastr. 65 323 81
**Farjaszewski, Ryszard,** Industr., Wroniastr. 67 643 49
**Farmakon,** Apotheker Feuervers. Ges. a. Gegenseitigkeit, Długastr. 16 11 02 38
**Farner, Jan,** Bankbeamter, Czerwony-Krzyż-Str. 11 305 13
**Farner, Karol,** Kaufmann, Złotastr. 37 619 79
**Farnik, Alojzy,** Kürschnerwerkstatt, Przeskokstr. 4 651 22
**Faryna, Józef,** Kfm., Domaniewskastr. 8 416 65
**Faryński, Stanisław,** Stanira, Czynszowastr. 6 10 22 12
**Faryński, Stanisław, Woskowicz, Józef,** Gaststätte Pod murem, Zielnastr. 27 301 36
**Faryński, Stefan,** Gerichtsassessor, Czynszowastr. 4a 10 22 63
**Fassbänder, Albert,** Hauptsturmführer. Feldhernal. 26a 457 37
**Fastag, R., Fastag, J.,** Metalle, Niskastr. 39 11 66 38
**Fastag, Sz., E.,** Nowolipkistr. 25 11 89 86
**Fedecka, Irena,** Beamtin, Markowskastr. 15 10 28 52
**Fedecki, Wit, Modest,** Musiker, Środkowastr. 25 10 07 07
**Federbusch, Augusta,** Invalidenpl. 3 12 70 65
**Federman, Michał,** Arzt, Zgodastr. 9 635 08
**Federowicz, Aniela,** Szczyglastr. 10 209 20
**Federowicz, Jerzy,** Kfm., Hopfenstr. 70 502 46
**Fediai, Sergius,** Smolnastr. 34 673 11
**Fedorczyk, A.,** Seifen u. Parfümerielager, Koszykowastr. 35 809 91
**Fedorczyk, Stanisław,** Tischlerwerkstatt, Targowastr. 82 10 64 96
**Fedoroff, Andrzej,** Beauftragter d. Komm. Verwalt. sichergestellter, Grundstücke. Odyniecstr. 19 412 81
**Fedorowicz, Alina,** Malergesch., Fontanystr. 26 12 80 68
**Fedorowicz, Donata,** Konfektions u. Galanterieladen, Kruczastr. 46 951 47
**Fedorowicz, Donata,** Ladeninhaberin, Tamkastr. 5 505 15
**Fedorowicz, Jan,** Bildhauer- u. Steinmetz Werkstatt, Dzikastr. 21 11 77 96
**Fedorowicz, Józef,** Prof. d. Polyt., Raszyńskastr. 58 851 16
**Fedorowicz, Julian,** Ing. Arch., Koszykowastr. 35 + 748 52
**Fedorowicz, Romuald,** Kol. Rakowiec 909 68
**Fedorowicz, Stanisław,** Bahnhofstr. 30 215 90
**Fedorowicz, Zygmunt,** Eisgrubenstr. 8 699 02
**Fedorowiczowa, Stefania,** Złotastr. 41 609 71
**Fedorowski, M.,** Dr., Próżnastr. 8 651 13
**Fedyczkowska, Zofia,** Opernsänger., Königstr. 21 297 10
**Feferfisz, J.,** Pflegerin, Nowolipkistr. 67 11 37 38
**Fefle, Włodzimierz,** Präzisions mechanische Anstalt, Dobrastr. 18 609 53
**Feilchenfeld, Adam,** Ing., Elektrotechn. Werkst., Ventilatorenfbr., Zielnastr. 11 + 527 01
**Feilchenfeldowa, Zofia,** Dr. med., Zielnastr. 11 + 527 01
**Feiner, A., Ch.,** Nalewkistr. 23 11 32 69
**Feingoldowa, A.,** Ogrodowastr. 11 231 61
**Feigin, B.,** Dr. med., Laborat. f. ärztl. Untersuchungen gew. Dr. I. Dworecki, Dzielnastr. 18 11 53 99
**Feld, F.,** Zahnarzt, Nowolipkistr. 5 11 55 49
**Feldensztejn, Moszek,** Elektromstr., Pańskastr. 46 303 38
**Feldsztajn, Mieczysław,** Gerichtstr. 77 11 24 49
**Felhendler, J.,** Arzt f. Innenkrankheiten. Gerichtstr. 15 11 10 49
**Felicja,** Chemische Wäscherei, Inh. Aftowicz, F., Zentrale, Narbuttstr. 19a 453 65
Filiale, Dreikreuzpl. 3 946 00
Marschallstr. 60 927 17
Elektoralnastr. 18 268 06
**Feliksiak, Br.,** Begräbnisanstalt, Eisgrubenstr. 21 212 42
**Feliksiak, Tatiana,** Kaffeehaus, Bahnhofstr. 49 706 11
**Feliksiak, Władysław,** Begräbnisanst., Eisenstr. 34 + 530 82
**Feliński, Roman,** Ing., Arch., Wawelskastr. 6 873 46
**Felix, Anna, Melitta,** Ogrodowastr. 51 590 01
**Felkel, Jerzy,** Mochnackistr. 4 984 23
**Felkel, Teodor,** Inh. Paul u. Georg Felkel, Tafelglas, Marmor u. Granit, Lieferungen u. Verarbeitungen, Niemcewiczstr. 9 748 55
**Felkner, Józef,** Goszczyńskistr. 15 439 43
**Feller, Julius,** Kfm., Bahnhofstr. 79 863 75
**Fellerowa, Natalia,** Kaniowskastr. 16 12 59 37
**Fels, Józef,** Bauing., Śliskastr. 6 305 39





**Felsz, Julian,** Inhaber eines technischen Büros, Wspólnastr. 35 954 42
**Felsz, Julian u. Co,** Technisches Büro, Bahnhofstr. 17 981 80
**Feltner, Karol,** Bauunternehmer, Ing., Krochmalnastr. 16/18 249 93
Ks.-Skorupka-Str. 8 997 29
**Felzensztajn, A. u. M., Gebr.,** Baumaterialien, Gänsestr. 45 11 20 29
**Fema, S. Nawrocki,** Zielnastr. 15 + 511 52
**Fenigstein, Bernard,** Dr. med., Eisgrubenstr. 42 + 525 90
**Fenigstein, Stanisław,** Ing., Eisgrubenstr. 42 + 525 90
**Fenix,** Vorstand d. Warsch. Wohnungsgenossenschaft, Danziger Platz 4 12 53 42
**Fenske, Ferdynand,** Arzt, f. innere Krankheiten, Wspólnastr. 20 999 62
**Ferch, Stefan,** Dipl. Ing., Szerokastr. 6 10 19 30
**Ferdyan, Jan, Józef,** Mgr. pharm., Drogerie. Feldherrnallee 34 427 61
**Ferdyan, Jan, Józef,** Drogerie, Litzmannstadt Str. 26 676 31
**Ferenc, Jadwiga,** Ausschliessl. Verkauf v. Erzeugnissen d. Firma E. Wedel, Targowastr. 57 10 03 06
**Ferencowicz, Stanisława,** Dipl. Feldscherin, Słowackistr. 6a 12 74 17
**Ferencowie, Jadwiga u. Henryk,** Inżynierskastr. 6 10 28 41
**Ferens, Stanisław,** Mehl- u. Kolonialwaren. Emilii-Plater-Str. 16 915 81
**Feret, Mikowski, Jan,** Bauunternehmer. Siegesstr. 41 718 64
855 65
Bauarbeiten. Walecznychstr. 7 10 38 80
**Feretowa, Wanda,** Pflegerin, Złotastr. 4 211 31

**Fernanmeldung,**
(Anmeldung von Ferngespr.) + 00
**Ferneberg, A.,** Dr. med., Magen, Darm, Leber u. Stoffwechsel Krankheiten, Grzybowskastr. 16 249 33
**Fernik, Małgorzata,** Zahnarzt. Marienstadtstr. 5 352 61
**Fernkabelmesstelle,** s. unter Post
**Fernmeldetechnische Staatswerke-FSW-Hauptwerk,** Ostendstr. 341
Vermittlung Sammelnr. 10 45 00
Direktion u. Sekretariat 10 00 07
Zweigwerk Nr. 1, Ostseestr. 26 10 04 67
nach Dienstschluss:
Direktor Dr. Lang, Dorfstr. 16 + 853 66
Dir. dipl. Ing. Mehdorn, Lenartowiczstr. 15 + 452 56
Gruppenführer dipl. Ing. Schäffler, Wilanowskastr. 6 + 729 69
Assistent Witte, Fabrycznastr. 9 + 945 66
Intendant 10 45 01
Garagemstr. 10 45 02
Wache 10 45 03
Pförtner 10 45 04
**Fernsprechamt Warschau,** s. unter Post
**Fernsprechamt Warschau, Ortsamt,** s. unter Post
**Ferramenta,** Einkauf u. Verkauf v. Eisenschrott u. Alteisen, Blumenstr. 7 283 13
Lager, Ostendstr. 193 10 63 53
Brzeskastr. 8 10 63 54
Muranowskastr. 2 11 23 28
**Ferro, Verre, Milchman, J.,** Eisenformenfbr. f. Glasindustrie, Nowolipkistr. 33 11 56 66
**Ferski, Antoni,** Filmerzeuger, Hopfenstr. 26 327 08
**Ferworn, Karol,** Matejkistr. 7 819 70
**Festdorf, Franciszek,** Porzellanmalerei, Leśnastr. 32 12 51 87
**Festen, Stefan, Jan,** Niemcewiczstr. 9 817 73
**Festenowa, Maria,** Hożastr. 60 817 47
**Fester, Julius,** Pastor, Grzybowskastr. 54 345 84
**Fethke, Jan,** Schriftst., Malczewskistr. 3 413 27
**Fetman, Chaskiel,** Obstladen, Querstr. 28 637 22
**Fetter, Aleksander,** Ordenstr. 18 631 18
**Feuerwehr,** s. unter Stadtverwaltung
Zentrale, Polnastr. 1 08
Abteilung I, Nalewkistr. 3 11 03 20
11 03 41
Abteilung II, Senatorenstr. 16 603 42
Abteilung III, Polnastr. 1 903 43
Abteilung IV, Eisgrubenstr. 3 603 44
Abteilung V, Marcinkowskistr. 2 10 03 45
Zentralfeuerwehrschule, Słowackistr. 8 Sammelnr. + 552 40
Feuerwache + 12 73 27
**Feuerwehr Freiwillige Włochy,** Kościuszkistr. 26 350 21
**Feuerwehrgerätefbr. Strażak,** L. Piętka, A. Płoski u. G. Szolowski, Verkaufsladen, Zgodastr. 12 + 205 25
Direktion + 205 24
Fabrik, Syrenystr. 3 + 210 55
**Fey, Edward,** Wagenreparaturwerkst., Targowastr. 38/40 10 36 52
**Fiałkowski, S., Inh. Kostyra, A.,** Präz. Mech. Werkst., Bahnhofstr. 27 + 729 91
**Fialkowskie, Aniela u. Helena,** Em.-Plater-Str. 5 978 39
**Fibich, Stefan u. Erben,** Magazin f. Herrenkleidg., Bahnhofstr. 7 942 38
**Fibichowa, Zofia,** Bahnhofstr. 20 596 44
**Fibra,** AG, Handels- u. Industrieges. Direktion, Nalewkistr. 13 11 79 74
**Fichtenbaum, Stanisław u. Stefania,** Kürschnerei, Krakauer Str. 39 658 64
**Fichtner, Henryk,** Handelshaus, Długastr. 26 11 74 93
11 67 72
**Fichtner, Henryk,** Mokotowskastr. 51/53 745 37
**Fichtner, Luiza,** Fabrycznastr. 9 743 32
**Fichtner, Teodor,** Lwowskastr. 11 900 95
**Fichtner, W.,** Lwowskastr. 10 860 58
**Ficki, Feliks,** Arzt, Kopernikstr. 18 212 64
**Ficki, Stanisław,** Ordynackastr. 9 541 21
**Fickowska, Natalia,** Litzmannstadt Str. 115 530 64
**Fickowski u. Grott,** Install. u. techn. Büro. Litznannstadt Str. 114 233 63
**Ficowski, Karol,** 6 Sierpieństr. 11 898 48
**Fidler, Marian,** Frisierwäscheverleih, Stalowastr. 6 10 33 49
**Fidrych, Agata,** Hebamme, Güterstr. 8 290 05
**Fiedler, Alexandrine,** Bahnhofstr. 93 338 88
**Fiedler, Alicja,** Beamtin, Wspólnastr. 42 + 901 76
**Fiedler, Oskar,** Galanterie u. Kurzwarengrosshdl., Neue Welt 16 335 76
**Fiedler, Tadeusz,** Tabakwaren, Marschallstr. 65 735 58
**Fiedorowicz, Anatol,** Kfm., Willowastr. 10 432 43
**Fiedorowicz, Irena,** Arzt, Kopińskastr. 36 823 65
**Fiedorowicz, Irena,** Mag. pharm., Nonkowskistr. 16 861 86
**Fiedorowicz, Józef, Ing.,** Górnośląskastr. 16 + 920 40
**Fiedosiewicz, Helena,** Koszykowastr. 19 977 64
**Fiegeland, Helene,** Kantine Ost-Bahnhof, Brzeskastr. 2 10 64 69
**Fiegeland, Helene,** Targowastr. 15 10 00 19
**Fietkiewicz, Henryk,** Verkauf v. landwirtschaftl. Produkten, Markthalle II 427/429 + 503 89
**Figar,** Frisiersalon, GmbH, Jasnastr. 14 226 96
**Figaszewski, Artur,** Kfm. Vertreter, Żurawiastr. 29 + 808 09
**Figura, Władysław,** Hożastr. 13 918 60
**Fihel, Ignacy,** Mierosławskistr. 15 12 81 90
**Fijalek, Bronisław,** Damenschneider, Neue Welt 38 642 57
**Fijalkow, S.,** Elektoralnastr. 7 270 18
**Fijałkowscy, F., M.,** Obsthdlg., Złotastr. 56 618 37
**Fijałkowska, Janina,** Wspólnastr. 24 952 70
**Fijałkowska, Zofia,** Zahnärztin, Krakauer Str. 26/28 328 44
**Fijałkowski, Czesław, Wojciech,** Szusterstr. 16 436 58
**Fijałkowski, Jan, Stefan,** Eisenstr. 93 11 20 21
**Fijałkowski, Marcin,** Beamter, Konduktorskastr. 20 419 63
**Fijałkowski, Marian,** Laden, Feldherrnallee 94 454 61
**Fijałkowski, R., T.,** Handelshaus, Czackistr. 9 334 14
334 96
234 12
346 19
Litzmannstadt Str. 86
**Fijałkowski, Stefan,** Hopfenstr. 34 631 19
**Fijałkowski, Tadeusz,** Ostendstr. 269 10 58 36
**Fijałkowski, Wacław,** Frisiersalon, Bahnhofstr. 29 885 37
**Fijałkowski, Wojciech,** Rechtsanw., Wspólnastr. 25 852 78
**Fijołek, Jan,** Ostendstr. 287 10 58 94
**Fikus, Edward,** Photoanst., Bahnhofstr. 43 839 38
**Fikus, Edward,** Photoreporter, Wileńskastr. 27 10 15 63
**Filczak, Julian,** Radomer Str. 34 748 78
**Filemonowicz, Karol,** Słowackistr. 6a 12 58 93
**Filińscy, Nadzieja u. Henryk,** Koszykowastr. 53 971 54
**Filiński, I.,** Wollgeschäft, Neue Welt 32 541 45
**Filiński, Ignacy,** Ks.-Skorupka-Str. 3 967 32
**Filiński, Włodzimierz,** Dr. med., Prof. d. Warsch. Univ., Pius-XI-Str. 16a 830 90
**Filipczak, Jan,** Tapezierwerkst. und Manufakturwerkst., Toeplitzstr. 2 12 68 96
**Filipczak, Kazimierz,** Schuhgesch., Hopfenstr. 17 239 34
**Filipczak, Kazimierz,** Hopfenstr. 16 580 34
**Filipczyk, Zygmunt,** Chałubińskistr. 11 829 71
**Filipek, Marian,** Dr. der Rechte, Vers. Beamter, Poznańskastr. 11 727 11
**Filipek, Mieczysław,** Schneiderwerkstatt, Barskastr. 20 919 94
**Filipiak, Tadeusz,** Baumeister, Bauunternehmer, Długoszstr. 27 214 75
**Filipiak, W.,** Reparaturwrkst. f. Schreibmaschinen, Elektoralnastr. 14 249 52
**Filipiak, Wacław,** Feldscher, Opoczyńskastr. 8 450 98
**Filipiak, Wiktoria,** Galanterie- u. Spielzeuge, Złotastr. 17 258 39
**Filipiński, Stanisław,** Beamter, Barszczowskastr. 4 12 72 84
**Filipkowska, Teresa,** Krakauer Str. 65 + 201 19
**Filipkowska, Zofia,** Poznańskastr. 17 + 920 71
**Filipkowski, Włodzimierz,** Ing., Marschallstr. 18 952 78
**Filipowicz, Bernard,** Invalidenstr. 27 12 70 10
**Filipowicz, Czesław,** Bauing., Czeczotstr. 7 405 78
**Filipowicz, Eugeniusz,** Żurawiastr. 24 908 88
**Filipowicz, Kazimierz,** Bautechniker, Verwalter, Wileńskastr. 12 10 07 02
**Filipowicz, Maria,** Esswaren, Hopfenstr. 32 255 36
**Filipowicz, Maria,** Filtrowastr. 83 875 78
**Filipowicz, Tadeusz,** Mechaniker, Büromaschinenreparatur, Kreuzstr. 30 241 79
**Filipowicz, Tadeusz,** Ing. Arch., Korzeniowskistr. 5 810 64
**Filipowicz, W., Kamiński, S.,** Apotheke, Gänsestr. 57a + 11 52 08
+ 11 50 08
**Filipowicz, Wacław,** Ks.-Skorupka-Str. 4 709 22
**Filipowicz, Wacław,** Mag. pharm., Szarnastr. 14 922 27
**Filipowicz, Wiktor,** Mitinhaber d. Firma, Widokstr. 19 249 09
**Filipowicz, Zbigniew,** Feldherrnallee 42a 410 90
**Filipowicz, Zygmunt,** Dr. d. oeconomisch. Wissenschaften, Weinertastr. 37 443 13
**Filipowicz Janowska, Zofia,** Dr. med., Ordenstr. 23 + 285 22
**Filipowicz, Zygmunt u. Jerzy,** Buchbinderei, Hożastr. 7 821 15
**Filipowiczowa, Zofia,** Korzeniowskistr. 5 830 21
**Filipowska, Alina,** Ceglowskastr. 34 12 72 19
**Filipowski, Mirosław,** Verkaufsleiter, Koszykowastr. 59 702 46
**Filipowski, Stanisław,** Ing. Arch., Natolińskastr. 7 872 66
**Filipowski-Pobóg, Stefan,** Marschallstr. 81a 843 70
**Filipowski, Witold,** Malermeister, Ostendstr. 277 10 35 51
**Filisiewicz, Sophie,** Wiśniowastr. 48 443 75
**Filleborn, Jerzy,** Absolvent d. Handelsakademie, Beamter, Hożastr. 32 936 02

**Film- u. Propagandamittel,** Vertriebsges. mbH, Betriebsdir., Różallee 1 Sammelnr. 758 50
Zweigstelle Warschau, Leszczyńskastr. 6 698 09
657 70

**Filskraut, I., Gurwicz, N.,** Chem. u. Farbenindustrie, Komm. Verw., Grzybowskastr. 47 + 303 27

**Filtrator,** GmbH, Installationen z. Wasserreinigung, Wilczastr. 53 + 872 63

**Filutowski, Antoni,** Teehaus, Litzmannstadt Str. 93 254 47

## Finanzinspekteur, Warschau I,

Dąbrowskipl. 5
Vermittlung Sammelnr. 561 80
verbindet mit:
Steueramt f. Körperschaften d. Distrikts Warschau
Vorsteher u. Vollstreckungsstelle
Stempelsteueramt
Vorsteher u. Vollstreckungsstelle
**1 Steueramt**
Vorsteher u. Vollstreckungsstelle
**8 Steueramt**
Vorsteher u. Vollstreckungsstelle
Gerichtstr. 53/55
Vermittlung Sammelnr. + 573 80
verbindet mit:
Vordruckstelle 134
Expositur d. Stempelsteueramtes 136
**11 Steueramt**
Vorsteher 184
Vollstreckungsstelle 185
**12 Steueramt**
Vorsteher 186
Vollstreckungsstelle 187
**15 Steueramt**
Vorsteher 188
Vollstreckungsstelle 189
**16 Steueramt**
Vorsteher 190
Vollstreckungsstelle 191
**18 Steueramt**
Vorsteher 192
Vollstreckungsstelle 193
**22 Steueramt**
Vorsteher 194
Vollstreckungsstelle 195
**24 Steueramt**
Vorsteher 196
Vollstreckungsstelle 197
**25 Steueramt**
Vorsteher 198
Vollstreckungsstelle 199
**3 Steueramt,** Białostockastr. 22
Vorsteher 10 18 04
Vollstreckungsstelle 10 10 56
**6 Steueramt,** Marschallstr. 136
Vorsteher 219 23
Vollstreckungsstelle 643 82
**20 Steueramt,** Złotastr. 22
Vorsteher 675 36
Vollstreckungsstelle 213 23
**33 Steueramt,** Białostockastr. 22
Vorsteher 10 19 09
Vollstreckungsstelle 10 10 28
**34 Steueramt,** Ostendstr. 280
Vorsteher 10 27 91
Vollstreckungsstelle 10 37 70
**36 Steueramt,** Invalidenpl. 10
Vorsteher 12 80 55
Vollstreckungsstelle 12 80 08

## Finanzinspekteur, Warschau Stadt II, Krakauer Str. 19

**Finanzinspekteur**

2 **Steueramt,** Krakauer Str. 19 — 221 95
4 **Steueramt,** Grzybowskastr. 61 — 221 68
5 **Steueramt,** Bahnhofstr. 25 — 221 77
7 **Steueramt,** Moniuszkostr. 11 — 653 54
9 **Steueramt,** Rysiastr. 1 — 260 16
13 **Steueramt,** Grzybowskastr. 61 — 904 61
17 **Steueramt,** Długastr. 31 — 657 95
Vollstr. Stelle — 532 92
19 **Steueramt,** Grzybowskastr. 61 — 643 52
21 **Steueramt,** Königstr. 23 — 11 80 69
26 **Steueramt,** Nowogrodzkastr. 21 — 11 50 80
27 **Steueramt,** Siegesstr. 28 — 517 19
28 **Steueramt,** Polnastr. 30 — 514 36
29 **Steueramt,** Nowogrodzkastr. 21 — 991 18
30 **Steueramt,** Siegesstr. 28 — 709 38
31 **Steueramt,** Pius-XI-Str. 38 — 889 85
32 **Steueramt,** Szusterstr. 4/6 — 993 67
35 **Steueramt,** Płockastr. 2b — 917 39
928 85
453 21
354 11

**Finanzinspekteur Warschau Land,** Lindleystr. 14 Sammelnr. 554 50
Vermittlung verbindet mit:
Steueramt Warschau Land I-III

**Fink-Finowicki, Cz.,** Provisor, Blumenstr. 10 + 294 21

**Finkelsztejn, Wiktor,** Sauerkraut- u. Sauergurkenfbr., Krakowska Allee 22 896 15

**Finkenzeller,** Bürodirektor, Wohn., Dorfstr. 14 + 749 59

**Finkielstein, Szymon,** Papierrohstoffe, Nowolipkistr. 23 11 89 36

**Finkielsztajn, L.,** Siennastr. 61 332 96

**Finkielsztein, Chawa,** Seifensiederei, Mariańskastr. 6 587 23

**Finkler-Silbernadel, A.,** Zahntechniker, Walicówstr. 3 642 49

**Finster, L.,** Nalewkistr. 28/30 11 59 30

**Fioczyński, Adam,** Elektrotechniker, Hopfenstr. 49 503 31

**Fipper, Walter,** Beauftragter f. d. Distr. Warsch. d. Bewirtschaftungsstelle f. Kohle i. General-Gouver., Smulikowskistr. 10 228 83

**Firkowski, Stanisław,** Przybyszewskistr. 70 12 79 05

**Firlej, Franciszek,** Schuhwerkst., Litzmannstadt Str. 30 592 49

**Firley,** Portlandzementfbr., AG, Czackistr. 14 211 79
300 66

**Firlong, Jan,** Mechanische Werkstatt u. Montage f. Druckermaschinen, Barokowastr. 4 11 59 33

**Fischbach, Bolesław,** Dr., prakt. Arzt u. Geburtshelfer, Dzikastr. 13 11 78 58

**Fischer, Edeltraud,** Dolm., Marsstr. 2 869 39

**Fischer, Erhard,** Asfaltowastr. 9 459 95

**Fischer, Otto,** Kredytowastr. 6 589 67

**Fischer, Tadeusz, Edward u. Irena,** Marschallstr. 25 737 09

**Fischer, Waldemar,** Rechtsanw., Smolnastr. 16 225 68

**Fischerowie, Ewa u. Edward,** Tierarzt, Poselskastr.12 10 29 03

**Fisz, Władysław,** Dr. med., Kinderarzt, Koszykowastr. 54 877 52

**Fiszenberg-Włoczewska, Stefania,** Hebamme, Königsberger Str. 9 10 54 23

**Fiszer, Ludwik,** Ks.-Skorupka-Str. 12 925 06

**Fiszer, Mieczysław,** Berezyńskastr. 7 10 30 10

**Fiszer, Stefan,** Richter, Salzstr. 20 983 78

**Fiszer, Wiesław,** Beamter, Stalowastr. 18 10 18 54

**Fiszfeld, Jankiel,** Nowolipiestr. 14 11 26 61

**Fiszhaut, Stanisław,** Zahnarzt, Oberass. d. Chirurg. Klinik. d. Stomat. Akad., Siennastr. 38 349 75

**Fitkał, Adam,** Neue Welt 28 216 74

**Fitkał, Edward,** Dr. med., Staryniewiczstr. 3 + 240 14

**Fitkał, Janusz,** Śniadeckichstr. 12 873 48

**Fitkałowa, Irena,** Zahnarzt, Hożastr. 32 857 58

**Fiutkowski, Jakub,** Industrieller, Czerniakowskastr. 195 908 65

**Fiutkowski, Jakub,** Verk. v. Büromaschinen, Marschallstr. 137 623 97

**Fiuto, Aleksander,** Kfm., Eisenstr. 59 225 93

**Fiutowski, Leon,** Dachdeckermeister, Marschallstr. 102 605 64

**Flaneman, Henryk,** Siennastr. 46 641 90

**Flaneman, Józef,** Dr. Chirurg. Św. Jerskastr. 28 11 14 77

**Flaneman, L.,** Ogrodowastr. 11 + 210 34

**Flancreich, Gebr., B., u. M.,** Eisenwaren, Brzeskastr. 10 10 14 53

**Flanse,** Regierungsbaurat, Leiter d. Wasserstrassen-Dienstst. Warschau, Wawelskastr. 28 993 33

**Flarys,** Krakauer Str. 19 209 46

**Flaszyńska, Anna,** Seifen- u. Kerzenhdlg., Szkolnastr. 1 535 17

**Flatau, Arkadiusz,** Arzt, Żurawiastr. 9 912 70

**Flatt, Maria,** Buchhalterin, Invalidenstr. 25 12 77 76

**Flaum, Jadwiga,** Dr. med., Augenarzt, Tłomackiestr. 9 + 11 19 44

**Flaum, Władysław,** Jurist, Tłomackiestr. 9 + 11 19 44

**Fleck, Kazimiera,** Mitinh. d. lithograph. Anst. J., Fleck, Nowogrodzkastr. 39 820 35

**Fleiszer, Jadwiga,** Albert-I-Str. 6 537 42

**Flejszman, Bronisław,** Widokstr. 20 631 33

**Flemenbaum, Stanisław,** Ing., Elektrische Anlagen, Grzybowskastr. 37 + 586 80

**Flemming, Gustav,** Beamter, Kaliskastr. 9 912 99

**Fleszar, Stefan,** Mag. Jur., Żulińskistr. 8 733 73

**Fleszyńska, Zuzanna,** Zahnarzt, Kruczastr. 8 934 48

**Fleszyński, Kazimierz,** Richter Wspólnastr. 37 955 96

**Fliegel, R.,** Muranowskastr. 11 11 52 31

**Flieger, Emilia,** Lebensmittel. Verteilungsst., Hopfenstr. 126 667 83

**Flint, Aron,** Tonwarenverkauf, Rynkowastr. 1 350 26

**Fliski, Edmund,** Handelsstellvertr., Dobrastr. 37 290 04

**Flisowski, Jan,** Szregierstr. 76 12 66 73

**Flisowski, Jan,** Wohnungseinrichtung, Feldherrnallee 42 415 93

**Flokszтrumpf, Sabina,** Dr. med. f. Kinderkrankh., Prostastr. 19 + 219 09

**Florczak, Stefan,** Brzozowastr. 2 4 287 56

**Florczyk, Henryk,** Handbuchverlag, Marschallstr. 69 935 35

**Florczyk, Roman,** Poststr. 9 521 69

**Florecki, Mieczysław,** 3 Maial. 2 255 65

**Florecki, Stefan,** Hożastr. 47 953 10

**Florens, Siemiatycki, E.,** Chem., Fbr., Długastr. 29 11 41 40

**Florer, Roman,** Pius-XI-Str. 44 732 15

**Floriani, Daniele & Triebe, Eugen,** Grosshandelsgesellschaft, Sienkiewiczstr. 10 660 87

**Floriani, Daniele u. Erika,** Noakowskistr. 18 938 14

**Fluid,** Akt. Ges. f. Kohlensäurefabrikation, Litzmannstadt Str. 121
Fabrik u. Abfertigung + 635 35
Verwaltung u. Büro + 306 84

**Foady, Saddi, Said,** Kfm., Poznańskastr. 14 709 33

**Focht-Krancowa, Helena,** Szopenstr. 4 852 66

**Focht, Jerzy,** Bagatelastr. 10 859 67

**Fogg, Mieczysław,** Koszykowastr. 69 960 31

**Fogiel, J., L.,** Miłastr. 45 11 70 88

**Fogiel, Jan,** Industrieller, Sigismundstr. 14 10 39 96

**Fokczyńska, Antonina,** Massöse, Danziger Pl. 4 12 80 46

**Folgart, Jakub,** Seifenwaren, Hafenstr. 152,154 918 72

**Folgart, Ryszard,** Lebensmittel. Radomer Str. 30 954 96

**Folia, Edward, Dąbrowski,** Alumin.- u. Zinnfolien Paraffinpapier, Dammstr. 78 + 11 02 62

**Folman, Abram, Beniamin,** Hausverwalter, Dzielnastr. 43 11 63 02

**Folman, Stanisław,** Ing. Elektr., Mariańskastr. 6 301 88

**Folmanowa, Cecylia,** Querstr. 27 622 19

**Folmanowa, Paulina,** Arzt, Gänsestr. 49 11 57 99

**Foltańska, Maria,** Krynicznastr. 12.14 10 21 80

**Foltański, Gustaw,** Ing., Vorsteher d. Techn. d. Wasserwerke u. Kanalisationsanl., Niegolewskistr. 10 12 60 10

**Foltański, Zbigniew,** Ing., Filtrowastr. 67 937 18

**Folusiewicz, Maria,** Sprachlehrerin, Filtrowastr. 31 890 79

**Fonder, Leon, Bolesław,** Klempner, Pańskastr. 97 256 54

**Fonfara, Helena,** Wein u. Spirituosenhdlg., Litzmannstadt Str. 82 598 85

**Fonferko, Jadwiga,** Śmiałastr. 54 12 62 14

**Fontana, Konrad,** Senatorenstr. 10 + 214 83

**Fontana, Leokadia,** Zuschneide und Nähkurse, Senatorenstr. 10 + 214 83

**Ford,** s. Erka Motor

**Forest,** elektrotechn. Werkst., Ing. Straszewski, A., Ordenstr. 22 + 590 41
**Forkasiewicz, K.,** Kruczastr. 11 862 68
**Forkasiewicz, Kazimierz,** Kruczastr. 46 977 77

**Formaplast,** GmbH, plast. Erzeugn., Niskastr. 55 12 14 64

**Format,** Schuhleistenfbr., Kowieńska 14 10 15 41

**Fors,** Tricotagenerzeugn., Smoczastr. 37 12 23 57

**Forst, Kazimierz,** Ing., Radomer Str. 42a 739 22

**Forstbehörden,** Ueberleitungsstelle d. Gen. Forstdir., Wawelskastr. 54 747 65
Forstschutzkommando 878 53





**Forstinspektion Warsch.,** Wawelskastr. 54 819 13

**Forstinspektion,** Forstkasse Warschau, Wawelskastr. 54 857 60

**Fortini, Henryk,** Złotastr. 50 612 51

**Fortini, St.,** Bauunternehmen, Kruczastr. 37 + 807 54

**Fortis,** Landesfabrik f. Panzerkassen u. Stahlbetonkonstruktionen, Długastr. 21 + 11 29 90

**Fortuńska, Józefa,** Tee, Złotastr. 31 611 58

**Fortuński, Wacław,** Ukrainische Bäckerei, Siedleckastr. 17b 10 05 14

**Fortwaengler, Gebr.,** Uhrenfabrik, Dammstr. 26 11 77 94

**Foryś, Czesław,** Ordenstr. 10 960 77

**Foryś, Władysław,** Ząbkowskastr. 2 10 51 71

**Fos,** Photohandlung, Ing. Georg Pescht, Ordenstr. 18 502 59

**Foto-** siehe unter **Photo-**

**Fotografia** siehe unter **Photographie**

**Foto-Greger,** Spezialhaus f. Photo, Kino u. Projektion, Neue Welt 38 653 52

**Foto-Kopia,** Photokopier- u. Lichtpausanst. Inh., J., Szatalow, Bahnhofstr. 39 + 892 76
Polnastr. 44 + 709 42

**Fotokopist,** GmbH, in Berlin, Gen. Vertr. Dr. Brzeg, Adam, Mokotowskastr. 51/53 + 716 52

**Foto-Optyka,** Owsiak, Czesław, Neue Welt 33 250 29

**Fotoris,** Treuhandverw., Phot. App. u. Bedarfsart., Marschallstr. 125 509 13

**Fototechnika,** Pescht Erwin, Photobedarfsart., Laden, Marschallstr. 44a 869 66
Grosshndlg u. Laborat. 739 52
Marschallstr. 102 344 67

**Frąckiewicz, Aleksander,** Inh. d. Buchbinderei u. Druckerei, Zadrożni W., B., Hopfenstr. 58 + 606 71

**Frąckiewicz, Władysław, Ing.,** Akademickastr. 3 902 38

**Frąckiewiczowa, Tadeuszowa,** Marschallstr. 113 541 34

**Frąckiewiczowa, Władysławowa,** Jasnastr. 17 626 72

**Frączkiewicz, Henryka,** Pflegerin d. Poln. Roten Kreuzes, Litewskastr. 11 734 91

**Frączkowiak, Władysław,** mech. Werkst., Hopfenstr. 100 348 94

**Fraget, Józef,** Silber u. Plattierwarenfbr., Büro, Buchhltg., Korrespondenz, Elektoralnastr. 16 604 80
Fabriklgr., Weidenstr. 8 604 81
Marschallstr. 64 873 28

**Fragman, B.,** Photo Art., Nalewkistr. 13 12 13 54

**Frajdszteren, S.,** Drogerie u. Parfümerie, Tamkastr. 45 + 524 35

**Frajdsztern, L.,** Efel, Papierwaren, Bagatelastr. 13 975 08

**Frajzyngier, Anna,** Elektoralnastr. 13 623 91

**Franaszek, J.,** AG, Litzmannstadt Str. 41
Buntpapier-Abt. 601 73
Buntpapier-Abt. u. Buchhaltung 601 72
Foto-Abt. 601 78
Tapeten-Abt. 601 79
Papiergrosshdlg.-Abt. u. Einkaufs-Abt. 601 75
Direktion d. Papiergrosshdlg.-Abt. 601 71
Gen. Dir. Franaszek, K. 203 27
Fabriksladen, Marschallstr. 82 901 78

**Franaszek, J.,** Grossverkauf v. Photopapier u. Filme, Pęcherski, Stanisław, Krakauer Str. 23 + 609 97

**Franaszek, Jerzy,** Litzmannstadt Str. 41 245 35

**Franaszek, Kazimierz,** Litzmannstadt Str. 41 601 85

**Franboli,** GmbH, Schokoladen u. Zuckerwarenfbr., Marschallstr. 113 591 99

**Franciszkanie,** Franziskanerkirche u. Kloster, Franciszkańskastr. 2 11 50 37

**Franck, Heinrich, Söhne,** Kaffeemittel Fbr., AG, Skawina, Lager, Dreikreuzplatz 3 996 27

**Francki, Klemens,** Buchhalter, Mokotowskastr. 17 930 79

**Franckowiak, Edward,** Asnykstr. 2 825 89

**François,** Zuckerwarenfbr., Inh. Franciszek, Gołąbek, Narbuttstr. 27 + 418 73

**Francopol,** Poln. Reisebüro, GmbH, Postpl. 9 690 46

**Franek, Karol,** Feldherrnallee 28 420 94

**Franeli, Zygmunt,** Elektr. Einrichtungen, Senatorenstr. 29 237 26

**Franio, Michał,** Rechtsanw., Wilczastr. 62 866 33

**Franio, Zofia,** Dr. med., Fałatstr. 6 426 09

**Frank, Adam,** Ing., Fałatstr. 2 + 411 21

**Frank, v. Treumann, Fred,** Szkolnastr. 1 249 58

**Frank, Konrad,** Barskastr. 38 849 26

**Frank, Michał,** Dr. Arzt, Miedzianastr. 4 269 00

**Franke u. Schultz,** Sägen u. Werkzeugfbr., Zwrotniczastr. 8a 665 06

**Franke, Kurt,** Złotastr. 9 305 07

**Franke, Ryszard,** Wurstwaren, Litzmannstadt Str. 16 500 89

**Franke, Ryszard,** Ożarowskastr. 41 607 38

**Franke, Władysław,** Feldherrnallee 42a 451 21

**Frankenstein, v., Idalia,** Pius-XI-Str. 37 835 14

**Frankiewicz, Tadeusz,** Grosskfm., Polnastr. 32 745 90

**Frankiewiczowa, Maria,** Asfaltowastr. 12 415 93

**Frankowscy, Mieczysława u. Józef,** Wąchockastr. 15a 10 20 28

**Frankowska, Halina,** Szopenstr. 15 872 60

**Frankowska, Janina,** Smolnastr. 11 306 56

**Frankowska - Adamowiczowa, Janina,** Dr. med., Augenärztin, Marschallstr. 6 906 71

**Frankowska, Julia,** Schriftleiterin, Podwalestr. 19 + 614 29

**Frankowska, Zofia,** Wilczastr. 8 938 22

**Frankowski, Antoni,** Esswarengesch., Belgijskastr. 11 417 63

**Frankowski, J. u. Horski, T.,** Marschallstr. 91 977 49

**Frankowski, P. u. Co,** Vertretungen, Agentur, Hożastr. 23 989 25

**Frankowski, Tadeusz,** Mag. pharm., Kapucyńskastr. 5 323 88

**Frankowski, Tadeusz,** Fabryczna-str. 13 719 78

**Frankowski, Wincenty,** Paryskastr. 10 10 56 74

**Franos, Stanisława,** Damenschneiderei, Sonnenstr. 36/38 738 99

**Franzówna, Maria,** Eisenstr. 93 11 02 08

**Frascati,** Zentralbüro d. Gräfin Branicka Erben, Dorfstr. 10 940 60

**Fraszczyk, Zofia,** Zahnarzt, Szopenstr. 14 983 63

**Fraże - Potebnia, Maria,** Frisöse, Wiktorskastr. 10 442 64

**Frede, Adolf,** Zgodastr. 12 202 45

**Fregata, Bar,** Kaffeehaus, Blumenstr. 11 261 14

**Frejlak, Stanisław,** Tabakwaren, Targowastr. 25 10 06 27

**Frejsztadt, Marian,** Kolonialwaren-Gesch., Barskastr. 3 960 94

**Frejsztat, Józefa,** Łotewskastr. 6 10 64 79

**Frelichowa, Leonarda,** Słupeckastr. 4 720 88

**Frendler, Jadwiga, Klementyna,** Konfektionsgeschäft, Hożastr. 5 881 25

**Frenkiel, Mojżesz,** Buchhalter, Mokotowskastr. 18 874 80

**Fresel, Stefan,** Zimmermeister, Hafenstr. 159 980 39

**Freudenreich, Jerzy,** Ing. Arch., Narbuttstr. 45 423 81

**Freudenreich, Ludwika,** Nordsüdallee 152 420 12

**Freudenreich, Roman,** Narbuttstr. 45 406 97

**Freund, Seweryn,** Papierladen, Blumenstr. 14 636 09

**Freund, Władysław,** Tischlerwerkstatt, Prochowastr. 21 10 53 89

**Freyer, E. u. Co.,** Handelhaus, GmbH. Marschallstr. 115 609 73

**Freyer, Henryk,** Niemcewiczstr. 5a 821 35

**Freyer, Jan,** Rechtsanw., Chocimskasir. 31 441 54

**Freyerowa z Manduków, Wanda,** Eisgrubenstr. 26 285 58

**Freyerowie, Edward u. Zofia,** Pilickastr. 24 438 92

**Freyerowie, Zdzisław u. Janina z Rupniewskich,** Chocimskastr. 31 + 409 25

**Freymark, Otton,** Narbuttstr. 11a 415 95

**Freytag, Tadeusz,** Mochnackistr. 17 834 78

**Freytag, Wiktor, Bogusław,** Nowogrodzkastr. 48 873 16
231 79

**Frichel, Gerhard,** Boduenstr. 3

**Fride, Icchok,** Klosterstr. 27 11 50 14

**Fridman, Rysia,** Schönheitspflegerin, Nalewkistr. 42 11 75 56

**Fried, Hugon,** Beleuchtungskörper, Moniuszkostr. 4 614 71

**Friedberg, Borys,** Zahnarzt, Albert-I-Str. 2 531 67

**Friedel & Wadzyński,** Vorhänge u. Türschlösserfbr., Dalekastr. 3 344 74

**Friedel u. Wadzyński,** mech. Werkst., Fa Ges., Zamoyskistr. 51 + 10 18 25

**Friedenberger, Stefan,** Lipskastr. 13 10 36 24

**Friedenshütte,** Schlesische Berg- u. Hüttenwerke, AG, Kattowitz, Verkaufsabt. Warschau, Büro, Blumenstr. 7 + 699 15
+ 699 19
Lager, Nowolipkistr. 59 + 11 37 14

**Friedman, Alter,** Ptasiastr. 4 327 93

**Friedman, L., G.,** Buchbinderei u. Galanteriewaren, Nowolipkistr. 42 11 63 44

**Friedowa, Władysława,** Geschäftsinhaberin, Bałuckistr. 22 408 38

**Friedrich, Tadeusz,** Bankbeamter, Wilanowskastr. 14 940 66

**Frigidaire,** Kühlmaschinen Gen. Vertr., Invalidenstr. 27 + 12 73 16

**Frindt, Bolesław,** Wurstwaren, Warmińskastr. 31 10 56 38

**Frindt, Władysław,** Glas-. u. Porzellanwarenverk., Spitalstr. 6 506 24

**Frisör, Jasia,** Marschallstr. 113 339 24

**Frisör, Józef,** Güterstr. 8 646 91

**Frodinst, Ignacy,** Muranowskastr. 29 11 30 85

**Froelich, Halina,** Bagatelastr. 14 826 40

**Froelich, Henryk,** Waszyngtonal. 20 10 51 30

**Froelich, Władysław,** Matejkostr. 8 746 64

**Fromm, Karol,** Kościelnastr. 2b 11 34 10

**Fromm, Kazimierz,** Richter, Długastr. 25 11 33 40

**Fronczak, Czesław,** s. Nita, Klara

**Fronczak, Henryk,** Dachpappenfbr., Isolationsmaterial u. Asphalt, Podchorążychstr. 57 949 04

**Fronczykowa, Zofia,** Złotastr. 62 653 51

**Fronk, Stefan,** Emilii-Plater-Str. 35 + 702 56

**Front, Fiszerow u. Szporn,** Torpl. 2 251 36

**Front, H.,** Stickereianstalt., Ceglanastr. 16 273 95

**Front, Ignacy,** Vers. Insp., Marschallstr. 46 899 40

**Front, Szymon,** Tłomackiestr. 7 338 63

**Frost, Oskar, Edward,** Lwowskastr. 3 877 65

**Froterki elektr. Progress, Józefowski, J.,** Mokotowskastr. 31 + 855 28

**Frotex, Brochocki, Zdzisław,** Fenster u. Fussbodenreinigung Anst., Żurawiastr. 24a 856 46

**Fruba, Henryk,** Sonnenstr. 15 421 55

**Fruchtman-Zawadzka, Stanisława,** Marschallstr .90 941 89

**Fructosa,** Handels u. Industrie Ges., Nährmittelind., Dir., Litzmannstadt Str. 69 648 12
Fabrik 270 51

**Fruczek, Józef,** Transportunternehmen, Eisenstr. 59 252 09

**Frühaufowa, Judwiga,** Kinderarzt, Pogonowskistr. 23 12 52 35

**Fruziński, Jan,** Kakao, Schokoladengesch., Marschallstr. 75 875 00

**Fryczkowski, Erazm,** Berging., Fałatstr. 6 419 54

**Fryczowa, Jadwiga,** Nordsüdallee 217 841 37

**Fryde, Alfred,** Śniadeckichstr. 12 856 51

**Frydland, Daniel,** Dzielnastr. 22 11 58 38

**Frydland, Hilary,** Dr. med., Frauenarzt, Geburtshelfer, Elektoralnastr. 30 601 87

**Frydman, Bernard,** Dr. Haut.- u. Geschlechtskrankht., Marschallstr. 91 964 92

**Frydman, Chana,** Siennastr. 57 324 89

**Frydman, Frymeta,** Schreibmaterialien, Nalewkistr. 34 11 80 04

**Frydman, Gebr., Mordka u. Samuel,** Nalewkistr. 32 11 52 25

**Frydman, Moszek,** Buchbinderei, Handelsbüch. u. Galanteriefbr., Ogrodowastr. 27 508 47

**Frydman, Nikodem,** Ogrodowastr. 23 510 41

**Frydmen, R.,** Pańskastr. 49 311 49

**Frydman, R.,** Parfümerie, Karmelickastr. 11 11 58 85

**Frydman, Rachmil,** Buchführungs-art. u. Schreibmat., Nalewkistr. 35 11 90 60
**Frydman, Szmul,** Nowolipiestr. 45 11 89 79
**Frydman, Wolf,** Gerichtstr. 4 11 64 36
**Frydrych, E.,** Industrieller, Waszyngtonal. 20 + 10 25 00
**Frydrych, Robert,** Obsthdlg., Dworskastr. 28 691 27
**Frydrychewicz, Adam,** Brzeska-str. 14a 10 11 44
**Frydrychewicz, Andrzej,** Hausverw., Targowastr. 59 10 15 16
**Frydrychewicz, H.,** Beschläge u. Metallwaren, Siennastr. 5 257 08
**Frydrychewicz, Hanna,** Kfm., Bahnhofstr. 95 615 44
**Frydrychewicz, M.,** Mühle u. Dampfbäckerei, Korsakstr. 8 10 12 70
**Frydrychowa, Maria,** Invalidenstr. 30 12 56 40
**Frydrychowska, Danuta,** Poznańskastr. 12 709 89
**Frydrysiak, Eugeniusz,** Kürschnerei, Poznańskastr. 21 905 56
**Fryling, Janina,** Hożastr. 23 826 85
**Fryszman, Chaim,** Teehaus, Querstr. 36 277 62
**Fryzjer,** Damen- u. Herren-Frisör, Königstr. 6 657 25
**Fryzjer,** Nelczarski, Henryk, Bahnhofstr. 18 639 09
**Fuchs, Bernard,** Zahnarzt, Smoczastr. 8 11 44 75
**Fuchs, Franciszek u. Söhne,** AG, Schokoladenfbr.
Direktion, Stanisław, Fuchs, Topielstr. 12 271 54
Stanisław, Schranz 241 75
Büro 271 55
Abtl. Verkauf, Direktion, Honigstr. 18 607 33
Expedition 674 74
Detail-Geschäft, Neue Welt 51 600 32
Marschallstr. 113 516 34
Marschallstr. 46 544 34
Ossolińskichstr. 2 938 91
Filtrowastr. 62 278 84
Eisenstr. 38 + 967 00
**Fuchs, Janina,** Poststr. 9 663 90
**Fuchs, Julian, J.,** Feldherrnallee 24b 333 88
**Fuchs, Stanisław,** Malczewskistr. 23 449 64
**Fuchs, Stefan,** Honigstr. 18 418 10
**Fuchs, Władysław,** Bauunternehmer, Przybyszewskistr. 35 655 74
**Fudakowski, Jerzy,** Elektr. Ing., Nowogrodzkastr. 4 12 75 67
**Fudziński, Zygmunt,** Technischer Bauunternehmer, Szusterstr. 7 965 86
**Fürsorge f. Deutsche Volkszugehörige,** Daniłowiczowskastr. 3 422 33
Sammelnr. 569 00
**Fürstenberg, Edward,** Wspólnastr. 10 959 70
**Fürstenberg, Zofia,** Wspólnastr. 18 855 96
**Fürstenberg, Zygmunt,** Ordenstr. 23 663 36
**Fuglewiczowa, Subina,** Poststr. 1 225 40
**Fuhr, Ruth,** Friedenstr. 5 818 81
**Fukier, A.,** Krakauer Str. 40 316 31
**Fukowska, Janina,** Torpl. 8 638 54
**Fukowski, Józef, Ludwik,** Kfm., Zielnastr. 19 517 72
**Fukowski, Wacław,** Radomer Str. 20 653 01
**Fuks, Henryk u. Co,** GmbH, Apothekerhandelshaus, Orlastr. 11 11 25 42
**Fuks, Ludwik,** Ing., Norsüdallee 214 809 19
**Fuksiewicz, Joanna,** Pflegerin, Wołoskastr. 3 427 21
**Fuksik, Penker, Fr.,** Konditorei, Dobrastr. 31 526 25
**Fulde u. Hübner,** Handelshaus, GmbH, Büro, Warenabfertigung, Senatorenstr. 10 601 15
Direktion 633 17
**Fulde, B. u. Co,** Anilinfarben u. Chemikalien, Kredytowastr. 6
Sammelnr. 572 20
Vermittlung verbindet mit:
Fulde B., Dir. 01
Buchhaltung u. Kasse 02
Verkauf v. Anilinfarbstoffen 03
Verkauf v. Riechstoffen 04
Sekretariat 05
Tech. Abt. u. Laboratorium 06
Sitzungssaal 07
Wartezimmer 08
Verkauf v. Chemikalien 8
Lagor, Burakowskastr. 25 12 20 86

**Fulde, Bruno,** Czackistr. 15a 537 52
**Fulde, Edward,** Beamter, Rozbratstr. 34 36 857 85
**Fulde, Ernest,** Industrieller, Malczewskistr. 32 417 72
**Fulde, Ryszard,** Malczewskistr. 6 411 57
**Fumigatore-Cimex,** Desinfekt. Anstalt, Poznańskastr. 38 + 941 15
**Fundacja Ks. St., Staszica,** Anstalten, Gärtnerei, Tischlerei, Schnitzerei u. Prunkschlosserei, Litzmannstadt Str. 4 299 23
**Fungus,** Holzschwammbekämpfung, GmbH, Büro, Laboratorium, Nowogrodzkastr. 49 999 84
**Funk, Augusta,** Kleinverkauf v. Seifenartikel, Ostendstr. 261 10 15 24
**Funke, Paul,** Pius-XI-Str. 5 703 44
**Funkiewicz, Alfred,** Arch., Smolnastr. 32 670 78

**Funksender,** s. unter Post

**Furman-Schaube v., Michał,** Landmesser, 6 Sierpieństr. 7 976 38
**Furmańczyk, Franciszek,** Łuckastr. 31 533 72
**Furmańczyk, Genowefa,** Środkowastr. 30 10 62 29
**Furmanik, Jan, F., u. Co,** Industrie Werke, Feldherrnallee 107 454 93
**Furmański, Bronisław,** dipl. Baumstr., Wilanowskastr. 5a 938 44
**Furmański, Eugeniusz,** Hopfenstr. 49 209 30
**Furmański, Jakub,** Heizstoffverkauf, Gerichtstr. 68 11 33 65
**Furmański, W.,** Riemenfbr. u. Lager, Żurawiastr. 17 931 61
**Furmański, Władysław,** Nowogrodzkastr. 44 959 64
**Furs, Gustaw,** Dr., Słupeckastr. 4 704 13
**Fursiej, Jan,** Anstalt z. Erzeugung v. piezoelektrischen Oszillatoren u. radiotechnischen Messgeräten, Ostendstr. 38 10 31 31
**Furuhjelm, Jan,** Ing., Smolnastr. 14 656 71
**Furuhjelm, Jan u. Co,** mech. Darre f. Obst u. Gemüse, Św. Jerskastr. 10 11 81 10
**Fusiecka, Jadwiga,** Emilii-Plater-Str. 25 912 01
**Futasewiczowa, Janina,** Nowogrodzkastr. 2a 949 87

## G

**Gabinet** s. unter Kabinett
**Gabiński, Kazimierz,** Ostendstr. 116 10 53 25
**Gabmar, Przeds. Ormiańskie,** Martirosian Gabriel, Haarfärbemittelfabrik, Elektoralnastr. 11 227 41
**Gabriel, Roman,** Rechtsanwalt, Hipotecznastr. 3 605 61
**Gabrielli, Gabryłowicz, Maria,** 3 Maiallee 2 + 260 39
**Gabrielowie, Janina u. Stanisław,** Smolnastr. 38 650 56
**Gabrysiak, Wagner, Jadwiga,** Zahnärztin, Emilii-Plater-Str. 20 + 951 75
**Gabrysiak, Stanisława,** Parfümerie, Szusterstr. 3 426 13
**Gabrysiewicz, Tadeusz,** Stepińskastr. 4 857 92
**Gabszewicz, Jadwiga,** Dr. med., Mokotowskastr. 26 720 61
**Gabszewicz, Piotr,** Hopfenstr. 29 519 82
**Gacek, Bronisław,** Filtrowastr. 51 + 981 04
**Gachowiecki, A.,** Kolonialwaren, Eisgrubenstr. 15 529 31
**Gacki, Henryk,** Rechtsanwalt, Ks.-Skorupka-Str. 14 940 76
**Gacki, Władysław,** Litzmannstadt Str. 153 535 83
**Gackowski, Józef,** Arzt f. innere u. Lungenkrankheiten, Litzmannstadt Str. 7 650 25
**Gaczeński, Stanisław,** Rechtsanwalt, Eisgrubenstr. 15 537 80
**Gadawa, Karolina,** Schreibwaren, Targowastr. 47 10 23 74
**Gadebusch, X.,** Czarneckistr. 68 12 62 64
**Gadejski, Gerard,** Koszykowastr. 46 838 94
**Gadkowski, Ignacy,** Maurermstr. u. Baugesch., Targowastr. 61 10 09 72
**Gadomscy, Gebr.,** Mech. Schlosserwerkst., Postplatz 4 248 08
**Gadomska, Amelia,** Wilczastr. 73 839 89
**Gadomska, Danuta,** Marschallstr. 62 700 40
**Gadomska, Helena,** Dr. med., Ostendstr. 267 + 10 22 46
**Gadomska, Jadwiga,** Invalidenpl. 8 + 12 65 02
**Gadomska-Rola, Janina,** Trębackastr. 5 629 10
**Gadomski, Antoni,** Rechtsanwalt, Marschallstr. 53a + 840 32
**Gadomski, Edmund,** Blumenhdlg. Wrzos, Ostendstr. 261 10 40 33
**Gadomski, Feliks,** Bauuntern., Żytniastr. 20 696 77
**Gadomski, Jan,** Rechtsanwalt, Natolińskastr. 4 865 20
**Gadomski, Michał,** Hopfenstr. 124 527 89
**Gadomski, Witold,** Handelshaus, Börsenstr. 19 11 98 81
**Gadomski, Witold,** Dr. med., Arzt, Ostendstr. 267 + 10 22 46
**Gadomski, Zygmunt,** Ing., Czerwony-Krzyż-Str. 21 23 205 44
**Gądylowski, Ludwik,** Szczyglastr. 8 291 31
**Gadzińska, Zofia,** Zahnarzt, Kruczastr. 47a 956 39
**Gadziński, Adam,** Ing., Zentralheiz. u. san. Anlagen, Invalidenpl. 4 12 74 21
**Gadziński, Jan,** Maler- u. Bauuntern., Hopfenstr. 110 346 47
**Gadziński, Włodzimierz,** Ing. Mech., Walecznychstr. 40 10 58 58
**Gaede, J. u. Hintz, O.,** Metallerzeugn., Verkaufsst., Bahnhofstr. 95 331 98
**Gärtner-Kredit,** Genos. mbH, Bagatelastr. 3 901 05
**Gagaszko, Stefan, Fa Stefanówka,** Gaststätte, Brzeskastr. 6 10 64 63
**Gagatnicki, Bolesław,** Ministerialrat a. D., Gdańskastr. 2 12 75 44
**Gagatnicki, K., Modelski, S. u. Słomczyński, B.,** Betonfabrik, Tyszkiewiczstr. 25 29 605 95
**Gagatnicki, Kazimierz,** Industrieller, Kredytowastr. 16 + 584 75
**Gagliardini, Luigi,** Poststr. 11 210 50
**Gago, Wanda,** Miedzianastr 4a 692 67
**Gaik, Józef,** Buchhalter-Expert Vereid. b. Bezirksgericht in Warschau, Żurawiastr. 13 964 52
**Gaik, Stanisław,** Kaufmann, Honigstr. 27 11 92 90
**Gaik, Stanisław,** Glas-, Porzellanwaren u. Küchengeräte, Honigstr. 21 626 09
**Gaik, Stanisław,** Glas, Porzellan u. Küchengeschirr, Radomer Str. 20c 627 33
**Gaikowa, Leokadia,** Handels- u. Industriehaus, Sport- u. Berufs-Kleidung., Żurawiastr. 12 931 84
**Gajczakowa, Janina,** Filtrowastr. 62 741 90
**Gajda, Kazimiera,** Papierhandlung, Emilii-Plater-Str. 4 732 27
**Gajderowicz, Sylwester,** Dammstr. 25 303 99
**Gajdzieński, Edward,** Techn.-Handelsbüro, Bagatelastr. 13 855 02
**Gajewicz, Jan,** Chałubińskistr. 10 + 956 32
**Gajewska, Kazimiera,** Szczyglastr. 12 591 46
**Gajewska, Stanisława,** Przemyskastr. 11a 950 71
**Gajewska, Stefania, Alicja,** Sängerin, Jaworzyńskastr. 11 747 00
**Gajewska, Walentyna,** Wolnościstr. 2 11 46 90
**Gajewska, Władysława,** Lehrerin, Weichselstr. 16 12 62 66
**Gajewski, B.,** Baumat. Lager, Güterstr. 14 652 82
**Gajewski, Bolesław,** Bautechniker, Litzmannstadt Str. 66 308 95
**Gajewski, Czesław,** Schneiderwerkstatt, Bahnhofstr. 77 832 63
**Gajewski, Franciszek,** elektrotechn. Werkst., Srebrnastr. 14 254 77
**Gajewski, Franciszek,** Metallwarenfabrik, Siennastr. 77 538 83
**Gajewski, Jan,** Hausbesitzer, Śniadeckichstr. 10 725 32
**Gajewski, Jan,** Konditorei, Marschallstr. 59 807 85
**Gajewski, Józef,** Buchhalter, Senatorenstr. 10 624 88
**Gajewski, Józef,** Maler, Radomer Str. 46 831 86
**Gajewski, Julian,** Mech. Drechslerwerkstatt, Młocińskastr. 6 11 94 48
**Gajewski, Marian, Tadeusz,** Kfm., Wojska Polskiego Allee 38 12 82 16
**Gajewski, Piotr,** Konditorei, Siegesstr. 35/37 791 88
837 34





**Gajewski, Stanisław,** Werkzeuge, Eisenwaren u. techn. Art., Bahnhofstr. 18 525 55
Wohn., Klonowastr. 5 821 21
**Gajewski, Stanisław,** Kfm., Daniłowiczowskastr. 8 + 539 73
**Gajewski, Wacław,** Eisenwaren u. Werkzeuglager, Kreuzstr. 20 314 08
Wohn., Blumenstr. 4 661 56
**Gajewski, Władysław,** Herren Konfekt. u. Textilw., Szkolnastr. 2 344 91
**Gajewski, Władysław,** Isolationsfbr. Marunit, Kopernikstr. 15 688 15
**Gajewski, Zygmunt,** Industrieller, Czackistr. 6 643 88
**Gajkiewiczowa, Zofia,** ehem. Privatlehrerin, Gornośląskastr. 18 971 30
**Gajkowski, Jerzy,** Św.-Wincenty-Str. 83 10 33 33
**Gajkowski, Lucjan,** beeideter Landmesser, Marschallstr. 25 964 38
**Gajkowski, Władysław,** Schneiderwerkstatt, Nowogrodzkastr. 19 949 19
**Gajkowski, Władysław,** Św.-Wincenty-Str. 83 + 10 02 34
**Gajkowski, Zygmunt,** Druckerei- u. Buchbindermaschinenmonteur, Honigstr. 27 11 38 70
**Gajl, Janusz,** s. Staff. Jacek & Gajl, Janusz
**Gajl, Józef,** Ing., Wawelskastr. 70 + 921 76
**Gajl, Józef,** s. Kabelwerk Krakau
**Gajl, Stanisław,** Berging., Gdańskastr. 2 12 55 66
**Gajst, M.,** Ogrodowastr. 26a 628 90
**Galach, Tadeusz,** Arzt, Wawelbergstr. 18 340 66
**Galachcinowa-Groniewska, Hanna,** Pius-XI-Str. 31 886 84
**Galachowska, Rozalia,** Inh. d. Bäkerei, Kolonia Górce 606 43
**Galadyk, Wacław,** Ing. Technologe, Kieleckastr. 43 437 01
**Galaj, Bolesław,** Beamter, Żurawiastr. 4a 901 00
**Galaj, Jerzy,** Zielnastr. 26 672 16
**Galant, Wacław,** Restaurant-Bar, Hopfenstr. 54 + 651 66
**Galarda, Stefan,** Hopfenstr. 62 677 92
**Galas, Leon,** Cichastr. 3 244 30
**Galąska, Wanda,** Polnastr. 40 709 34
**Gałązka, Bolesław,** Nowogrodzkastr. 31 723 65
**Gałązka, Janina,** Wroniastr. 29 239 64
**Gałązka, Mieczysław,** beeideter Landmesser, Invalidenstr. 32a 12 53 43
**Gałązka, Stanisław,** Gaststätte, Kopińskastr. 4a 709 97
**Gałązka, Stanisław,** Schneiderei, Mokotowskastr. 7 874 99
**Galbarczyk, Jan,** Lager v. Samen, Werkzeugen u. Obst, Markthalle II 678 08
**Galbarczyk, Zofia,** Cieszkowskistr. 3 12 67 54
**Galczyńscy, Janina u. Eugeniusz,** Smulikowskistr. 7a 290 80
**Galczyńska - Gębska, Maria,** Arzt, Narbuttstr. 50 + 457 00
**Galecka, Halina,** Spitalstr. 10 648 74
**Galecka, Wanda,** Blumenhdl., Żurawiastr. 7 936 57
**Galecki, Adam,** Dr. jur., Rechtsanwalt, Suchastr. 16 961 38
**Gałecki, Andrzej,** Gärtnerei, Domaniewskastr. 1/3 425 79
**Galecki, Czesław,** Restaurant, Wspólnastr. 24 723 09
**Galecki, Jan,** Elektrotechniker, Mostowastr. 18 11 05 23
**Galecki, Mieczysław,** Drogerie, Targowastr. 57 10 13 19
**Galecki, Tadeusz,** Transportbüro, Wilczastr. 62 701 27
**Galecki, Teodor,** Uhrmacherwerkstatt, Jasnastr. 8 656 74
**Galecki, Zygmunt,** Gutsbesitzer, Fabrycznastr. 13 737 14
**Galen,** Chem.-pharm. Ges., GmbH, Eisenstr. 56 221 11
**Gałęski, Józef,** Żurawiastr. 4a 943 24
**Galewski, Jan,** Feldherrnal. 103 432 69
**Galewski, Józef,** Kunstmaler, Kredytowastr. 16 220 37
**Galewski, K.,** Werbeberater, Krakauer Str. 33 659 45
**Gałęzowski, Feliks,** Dr. med., Żurawiastr. 4 962 22
**Gałęzowski, Jan,** Wspólnastr. 53 955 70

**Gałęzowski, Wacław,** Lwowskastr. 8 826 80
**Galicja-Limanowa,** Naftages., AG, Bahnhofstr. 7 + 946 68
**Galicz, Janina,** Chocimskastr. 11 431 78
**Galik, Tadeusz,** Ing. Arch., Żurawiastr. 24 809 32
**Galinowska, Anna,** Beamtin, Żurawiastr. 2 866 62
**Galinowska, Wida,** Dr. med., Augenarzt, 6 Sierpieństr. 7 818 32
**Galinowski, Andrzej,** Poznańskastr. 12 860 00
**Galińska, Krystyna,** Dreikreuzpl. 3 826 32
**Galińska, Wanda,** Beamtin, Neue Auffahrt 4 651 76
**Galiński, A.,** Lipowastr. 8/10 304 27
**Galiński, Piotr,** Klempnermeister, Wspólnastr. 13 871 54
**Gałka, Tadeusz,** mech. Schlosserei, Forststr. 13 689 99
**Gałkos,** Handelshaus, Gerichtstr. 52 11 49 87
**Gałkowski, Leon,** ehem. Feldscher d. St. Lazarus Hospital, Złotastr. 24 661 09
**Gall, Krystyna,** Wein-, Spirituosen- u. Kolonialw. Hdlg., Miączyńskastr. 5 436 19
**Gallas, M.,** Lenartowiczstr. 1 439 51
**Galle, Władysław,** Wilczastr. 25 728 85
**Galler, Bernard,** Marschallstr. 31 877 29
**Gallera, Joanna,** Św.-Teresa-Str. 2 871 60
**Gallert, Alfred,** Karowastr. 5 329 37
**Galoff, Wilhelm,** Landwirt, Malczewskistr. 6 411 09
**Galtex,** Warenhaus, GmbH, Ładowastr. 5 833 36
**Galuba, Stefan,** Feldscher, Eisgrubenstr. 8 275 88
**Galuszka, Jan,** Mech.-med. Atelier, Grenzstr. 13 674 31
**Galuszkiewicz, Maria,** Hopfenstr. 16 286 26
**Galva, Olszewski, B., L.,** Radioapparate, Żulińskistr. 11 + 985 43
**Galvanotechnische Industr. P.G.T.,** GmbH, Komm. Ltng., Senatorenstr. 36 + 641 62
**Gamojski, Julian,** Żurawiastr. 13 991 54
**Gamper, Janina,** Mokotowskastr. 34 827 66
**Gancarz, Ludwik,** Tischlerwerkst., Hopfenstr. 25 515 94
**Gandecki, Antoni,** Buchhalter, Śniadeckichstr. 11 736 59
**Gano, Maria,** Wspólnastr. 10 844 38
**Gano, Władysław,** Bauunternehmer, Myśliwieckastr. 11
Verwaltung 904 49
Büro 893 47
Werkstatt u. Lager, Targowastr. 18 10 43 53
**Gano, Zofia,** Nowogrodzkastr. 43 843 47
**Ganowska, Jadwiga,** Poznańskastr. 21 949 11
**Ganske, Horst,** Dr., Rechtsanw., Dorfstr. 16
868 12
871 58
**Ganszer, Kazimierz,** Herrenkonfektion u. Schuhe, Marschallstr. 152 349 32
**Ganszerowa, Maria, Lidia,** Beamtin, Mierosławskistr. 9 12 51 32
**Garasiński, M.,** Druckerei, Ordenstr. 20 + 518 78
**Garaże i Warsztaty Reperacyjne Samochodowe,** Kraftwagenpark u. Reparaturwerkstatt, Złotastr. 64 200 98
**Garbacz, Ignacy,** Bauunternehmer, Olimpijskastr. 5 432 46
**Garbaczewska, Anna,** Mokotowskastr. 17 805 69
**Garbaczewski, Stanisław,** Esswarengesch., Złotastr. 5 323 15
**Garbarczyk, Anna,** Transportunternehm., Kopińskastr. 10 707 40
**Garbarczyk, Romuald,** Krakauer Str. 55 + 513 53
**Garbe, Wilhelm,** Justizoberinsp., Dorfstr. 14 847 28
**Garbiec, Stefan,** Handelshaus, Wielkastr. 3 686 70
**Garbińska, J. u. Szwer, W.,** Hauswirtschaftsgesch., Hopfenstr. 35 505 57
**Garbińska, Jadwiga,** Jan-Kazimierz-Str. 30 660 07
**Garbińska, Maria, Andrzejowa,** Dorfstr. 11 870 52
**Garbiński, Stanisław,** Mgr., Handelsrat, Tamkastr. 5 270 34
**Garbowicz, Jan,** Wein, Spirituosen u. Kolonialwaren, Dobrastr. 2 630 67
**Garbowska, Pelagia,** Lebensmittel, Wspólnastr. 5 715 37

**Garczyńska, Zofia,** Kredytowastr. 18 273 18
**Garczyński, Bolesław,** Grenzstr. 13 698 07
**Garczyński, Walenty,** Rechtsanwalt, Kredytowastr. 18 604 25
**Gardecki, Józef,** Bildhauer, Marschallstr. 15a 875 01
**Gardocki, Kazimierz,** Kolonialw., Kaliskastr. 15 717 60
**Gardowska, Janina,** Musikkünstlerin, Wilczastr. 39 843 88
**Garfinkiel, J., Dr.,** Geburtshilfe u. Frauenkrankheiten, Ceglanastr. 9 271 31
**Garlicka, Eugenia,** Salzstr. 20a 974 12
**Garlicka, Zofia,** Dr. med., Frauenärztin u. Geburtshelferin, Nordsüdallee 216 842 90
**Garlińska, Anais,** Marschallstr. 74 871 92
**Garliński, Czesław,** Antiquitäten u. Bilderausstellung, Blumenstr. 8 588 21
**Garliński, Zygmunt, Eugeniusz,** Poznańskastr. 14 908 15
**Garmat, Jerzy,** Śniadeckichstr. 12 726 60
**Garmata, Jan,** Dr. med., Eisgrubenstr. 60 541 42
**Garmatowa, Wanda,** Wilczastr. 26a 953 83
**Garncarek, Franciszek,** Pfarrer, Nowolipkistr. 48 11 66 15
**Garnuszewski, Walerian,** Kfm., Bagatelastr. 10 879 30
**Garnuszewski, Walerian,** Samengrosshandlung u. Handelsgärtnerei, An d. Markthalle 692 15
**Garnysz, Gebr., Ernest u. Wiktor,** Privil. Ing., Arch., Bauunternehmen, Filtrowastr. 62 720 11
**Garnysz, Maureliusz,** Elektrotechn. Art., Mokotowskastr. 71 900 71
**Garnysz, Wieńczysław,** Elektrotechniker, Kałuszyńskastr. 7 10 52 00
**Garnyszowa-Zaleska, Anna,** Mag. d. Phil., Białobrzeskastr. 39 886 19
**Garstkowa, Bronisława,** Fretastr. 33 11 80 23
**Garszyński, Wacław,** Arzt, Kruczastr. 43 980 12
**Gartel, Kasimir,** Ing., Handelshaus, Włochy, Sowińskistr. 7 205 21
**Gartenbauverband im Gen. Gouv.,** Fachgruppe Gemüsebau im Distr. Warsch., Radomer Str. 95 915 36
**Gartkiewicz, Jadwiga,** Zahnarzt, Wspólnastr. 24 992 59
**Garwolińska, Kazimiera,** Poznańskastr. 32 977 76
**Garztecki, Stanisław,** Koszykowastr. 51 883 84
**Gaś, Stanisława,** Stalowastr. 49 10 41 40
**Gasecka, Janina,** Beamtin, Wspólnastr. 58 944 66
**Gąsecki, Adolf i Synowie,** Mokotower Chem. pharm. Fabr., Belgijskastr. 7
Verwaltung 406 28
Dir. u. Büro + 439 98
Buchführung 406 21
**Gąsecki, Władysław,** Widokstr. 14 666 67
**Gąsiewicz, Tadeusz,** Graph. Anst., Ogrodowastr. 51 304 81
**Gąsiewicz, Tadeusz,** Graphiker, Bahnhofstr. 30 321 87
**Gąslewscy, Jadwiga,** Zahnärztin u. Stefan, Ing., Filtrowastr. 77 888 68
**Gąsiewska, Maria,** Hożastr. 7 829 61
**Gąsiewski, Janusz,** Syndikus, Chocimskastr. 37 946 16
**Gąsiński, Jan,** Beton, Lastrico u. Hylolith Arb. Untern., N. Welt 26 505 44
**Gąsiński, Jerzy,** Richter, Piwnastr. 51 612 04
**Gąsiorek, Kamil,** Schneiderwerkst., Żurawiastr. 5 959 60
**Gąsiorowska, Helena,** Kruczastr. 22 872 85
**Gąsiorowska Achcik, Janina,** Hebamme, Dymińskastr. 10a 12 61 19
**Gąsiorowska, W.,** Filtrowastr. 69 849 11
**Gąsiorowska, Zuzanna,** Dorfstr. 13 884 40
**Gąsiorowski, Jan,** Dorfstr. 12 740 70
**Gąsiorowski, Jan,** Dr., Szopenstr. 15 + 931 42
**Gąsiorowski, Jerzy,** Ing., Dorfstr. 5 926 22
**Gąsiorowski, Julian,** Mścisławskastr. 8 12 83 40
**Gąsiorowski, Kazimierz,** Baumstr., Noakowskistr. 10 870 85
**Gąsowska, Józefa,** Kapucyńskastr. 13 580 86
**Gąsowska, Wanda,** Śmiałastr. 47 12 60 66
**Gąsowski, Bolesław,** Żurawiastr. 2 710 55

**Gąsowski, J. u. Pronaszko, E.,** Drogerie, Śniadeckichstr. 22 — 810 79, 734 43
**Gąsowski, Zygmunt,** Rechtsanwalt, Wspólnastr. 49 — 814 91
**Gasparska, Felicja,** Jaworzyńskastr. 7 — 814 14
**Gasparska, Felicja,** Hopfenstr. 65 — 227 24
**Gasson, Maria,** 6 Sierpieństr. 11 — 808 68
**Gąssowska, Anna,** Szusterstr. 8 — 422 49
**Gąssowski, Aleksander,** Mokotowskastr. 45 — 809 06
**Gąssowski, Leon,** Ing., Ostendstr. 319 — 10 03 00
**Gąssowski, Zygmunt,** Bankbeamter, Smolnastr. 14 — 505 16
**Gastman, Abram,** Oberfeldscher, Querstr. 31 — 216 21
**Gastronomia,** Kaffeehaus u. Büro, Neue Welt 16 — 502 15
Restaurant — 604 68
**Gaststätte, Zapolski, Zdzisław,** Ząbkowskastr. 6 — 10 40 13
**Gaststätten Europäisches Hotel,** W. Breda u. Co., Krakauer Str. 13 — 227 73
**Gaszczyńska, Maria,** Marschallstr. 99 — 993 45
**Gaszczyński, Stanisław,** Grzybowskastr. 68 — 202 71
**Gaszczyński, Wacław,** Tischlerei u. Modellfabrik, Eisgrubenstr. 4 + — 229 98
**Gąszewska, Teodozja,** Bahnhofstr. 8 — 207 09
**Gaszewska, Wiktoria,** Korsetthersteller, Św. Jańskastr. 6 + — 511 29
**Gaszewski, Antoni,** Belgijskastr. 14 — 412 28
**Gasztowicz, Wł.,** Pius-XI-Str. 21 — 709 04
**Gaszyn, Wanda,** Sękocińskastr. 13 — 731 75
**Gaszyńscy, Anna u. Leszek,** Ing., Rejtanstr. 17 — 443 88
**Gaszyński Gaszyna, Stanisław,** Żurawiastr. 26 — 946 15
**Gaszyński, Stefan,** Dr. med., Frauenarzt, Koszykowastr. 32 — 745 67
**Gatke, Wilhelm,** Chemikalien, Büro, Niemcewiczstr. 9a — 896 42
Lager, Przyokopowastr. 21 — 585 79
**Gątkiewicz, Stefan,** Rechtsanwalt, Wilczastr. 40 — 840 32
**Gaudasiński, Henryk,** Ofensetzer, Weichselstr. 16 — 12 76 18
**Gautier, Kazimierz,** Agrar. Ing., Lwowskastr. 6 — 948 95
**Gawalkiewicz, J. u. Co,** Gesellschaft f. Eisen u. technische Art., Targowastr. 28 — 10 03 11
**Gawalkiewicz, Ludwik, Lech,** Feldherrnallee 142 — 425 88
**Gawalkiewicz, Stanisława,** Ing. Arch., Filtrowastr. 81 — 731 18
**Gawalkiewicz, Witalis,** Pius-XI-Str. 30 — 902 84
**Gawarecka, Eugenia,** Schreibwaren, Stalowastr. 18 — 10 26 52
**Gawarski, Wacław,** Szerokastr. 14 — 10 01 69
**Gawecki, Bolesław,** Dr. phil., Lehrer, Fabrycznastr. 10 — 733 41
**Gawęcki, Ignacy,** Damengalanterie u. Tabakwaren, Blumenstr. 2 — 211 13
**Gawęda, Józef,** Szerokastr. 9 — 10 02 05
**Gawędzka, Halina,** Moniuszkostr. 3 — 211 40
**Gawenda, Edmund,** Oberverkehrsleiter d. Warsch. Eisenbahnknotenpkt., Eisenstr. 46 — 647 91
**Gawin,** GmbH, Inh. Szymańczak, K. u. Mogilewicz, J., Przejazdstr. 9 — 11 97 73
**Gawiński, Antoni,** Kunstmaler, Stare Miastostr. 15 — 309 65
**Gawlak - Gromadzki,** elektrotechn. Art., Marschallstr. 131 — 516 38
**Gawlowska, Wacława,** Teestube, Gerichtstr. 118 — 314 58
**Gawlowski, Kazimierz,** Maurermeister, Przechodniastr. 1 — 317 37
**Gawlowski, W. u. Maruszewski, K.,** Schneiderwerkstatt, Koszykowastr. 21 — 903 52
**Gawłowski, Zygmunt,** Kfm., Hożastr. 41 — 968 24
**Gaworski, J.,** Messerfabrik u. Metallearbeitung, Długastr. 12 — 11 57 05
**Gaworski, Jan,** Klempnerei, Hopfenstr. 118 — 522 63
**Gawrońska, Anna,** Eisgrubenstr. 20 — 629 83
**Gawrońska, Helena,** Felińskistr. 33 — 12 66 86
**Gawrońska, Lidia,** 6 Sierpieństr. 11 — 702 47
**Gawrońska, Maria,** Obsthdl., Grzybowskastr. 69 — 348 12
**Gawrońska Wasilkowska, Zofia,** Bahnhofstr. 75 + — 911 92
**Gawroński, Franciszek,** Koszykowastr. 28 — 813 67

**Gawroński, Henryk u. Moszczyński, Marian,** Sieleckastr. 45 — 735 79
**Gawroński, Jerzy,** Ordenstr. 18 — 631 53
**Gawroński, Jerzy,** Frisiersalon, Krakauer Str. 29 — 676 25
**Gawroński, Mieczysław,** Rechtsanwalt Asses., Górskistr. 1 — 308 02
**Gawroński, Roman,** Śniegockastr. 10 — 994 52
**Gawroński, Stanisław,** Schuhwerkstatt, Neue Welt 36 — 284 79
**Gawroński, Włodzimierz,** Dr. med., Chirurg. Urologie, Kruczastr. 3 — 837 42
**Gawrylak, M.,** Salzstr. 52 — 603 17
**Gawrysiowa, Aleksandra,** Neue Welt 28 — 684 01
**Gawryszyński, Stanisław,** Bauarbeiten-Untern., Kreuzstr. 23 — 683 66
**Gayny, Henryk,** Ing., Śniadeckichstr. 4 — 813 40
**Gayny, Stanisław,** Ing. Agr., Marschallstr. 31 — 832 38
**Gazda, Franciszek,** Photographische Ansichtskartenanst., Pius-XI-Str. 47a — 939 02
**Gazella,** Strumpf- u. Schuhladen, Inh. Nyderek u. Górecki, Targowastr. 64 — 10 02 21
**Gazeta Żydowska,** Jüdische Presse, GmbH, Geschäftsstelle, Elektoralnastr. 4 — 278 14
**Gdowski, Andrzej,** Landwirtsch. Handelshaus, Boduenstr. 3 + — 242 62
**Gdynia Amerika,** Schiffahrtslinien AG, Treuhänder Hans Kiesewetter, Sienkiewiczstr. 4 + — 238 02
**Gębalówna, Zdzisława,** Marschallstr. 95 — 987 76
**Gębarski, Bronisław,** Widokstr. 24 + — 219 28
**Gębarski, Stanisław,** Dr. med., Wilczastr. 71 — 979 48
**Gebauer, Alfred,** Webergeräte u. Drahtwälzerei, Żytniastr. 47 — 323 75
**Gebauer, Jan,** Kaffeehaus, Marschallstr. 35 — 821 87
**Gebauer, Karolina,** Lebensmittel, Lindleystr. 16 — 348 73
**Gębczyńska, Sabina,** Nordsüdal. 157 — 427 52
**Gebel, Henryk,** Narbuttstr. 48 — 446 99
**Geber, Alice,** Targowastr. 44 + — 10 14 12
**Geber, Charles, Nachf.,** Färberei u. chemische Wäscherei, Lubelskastr. 13 — 10 01 64
**Geber, Karol,** Färberei u. Waschanstalt m. Dampfbetrieb, Sienkiewiczstr. 12 — 591 64
**Gebert, Jan, Dr. Arzt,** St. Miastostr. 21 — 679 94
**Gebert, Olga,** Hipotecznastr. 5 — 345 98
**Gebethner u. Wolff,** Buch- u. Notenhandlung. Zgodastr. 12
Treuhänder — 278 18
Buchhaltung — 678 16
Verlagsabteilung — 697 26
Grossabteilung — 612 18
Buchhandlung, Krakauer Str. 15 — 604 12
Buchhandlung, Sienkiewiczstr. 9 — 634 73
Buchhandlung, Targowastr. 48 — 10 41 54
**Gebethner, Juliusz,** Oboźnastr. 9 — 315 33
**Gebethner, Juliusz,** Forststr. 103 — 617 35
**Gebethner, Maria, Janowa,** Zgodastr. 12 — 631 56
**Gebethnerowa, Alicja,** Śniadeckichstr. 23 — 859 48
**Gębski, Eugeniusz,** Kfm., Beauftr. d. Fa. Kamler, Józef u. Co, Narbuttstr. 50 + — 457 00
**Gębura, Stefan,** Schneiderwerkstatt, N. Welt 34 — 254 80
**Gecon, Zygmunt, Jan,** Szarastr. 12 — 827 04
**Gedke, Anna,** Nordsüdallee 245 — 903 39
**Gedymin, Tatiana,** Hipotecznastr. 8 — 11 59 55
**Gędziorowski, Bohdan,** Industrieller, Hożastr. 41 — 724 42
**Gefängnis,** siehe **Strafanstalt**
**Gegenseitige Versicherungsges. f. Schlachtvieh,** Büro. Königsberger Str. 1
Direktor — 10 25 72, 10 23 06
**Gehlert, Helmut,** Kfm., Rakowieckastr. 39 — 436 12
**Gehring, Alexander,** Dir. d. Aktiengesellschaft. Sulkowickastr. 6 — 702 88
**Gehring, Kazimierz,** Promykstr. 39 — 12 70 46
**Geib, Juliusz,** Poznańskastr. 13 — 999 79
**Geier, Franz, Joseph,** Bauunternehmer, Moniuszkostr. 12 — 604 19

**Geisler, ₩-Sturmbannführer und Krim. Rat,** Litewskastr. 10 — 924 05
**Geisler, Gebr., Okolski u. Patschke,** Maschinenfabrik u. Industrieanlagen, Direktion, Gerichtstr. 128 — 658 48
Büro — 601 98
**Geisler, J.,** Beamter, Senatorenstr. 10 — 646 40
**Geisler, Robert,** Beamter, Marschallstr. 25 — 964 32
**Geisler, Witold,** Gerichtstr. 126 — 297 89
**Geisler, Władysław,** Inh. d. Zahntechn. Laboratoriums, Pius-XI-Str. 16b + — 993 49
**Geislerowa, Eugenia,** Damenschneiderei, Marschallstr. 48 — 721 30
**Gelateria Italiana,** Italien. Speiseeisspezialitäten, Attilio, Zoldan & Zbigniew, Darski, Marschallstr. 47 — 743 58
**Gelbard, Amalia,** Grzybowskipl. 3 — 201 71
**Gelernter, Bernard,** Dr. med., Ohren-Hals- u. Nasenkrankh., Gerichtstr. 27 — 11 49 32, 415 63
**Geller, Edmund,** Szusterstr. 15a — 621 27
**Gelo, Jadwiga,** Seifenwaren, Bednarskastr. 26 — 233 40
**Gembicka, Karolina,** Karowastr. 5 — 817 37
**Gembska, Alicja,** Żurawiastr. 18 — 613 58
**Gemeinde jüd.,** Sekretariat, Grzybowskastr. 26/28 — 908 19
**Gemeindeverwaltung Bródno,** Tykocińskastr. 32/34 — 248 27
**Gendarmerie,** s. Polizei — 10 01 53
**Geneli, Stefan u. Co,** AG, Spirituosen u. Likörfbr., Grzybowskastr. 43 — 613 58
**Genello, Henryk,** Ing., Arch., Universyteckastr. 1 — 908 19
**General Trading, Włodawski, Sanecki u. Co.,** Senatorenstr. 32 — 306 10
**General Treuhänder f. jüd. Buchhdlg. u. jüd. Leihbüchereien,** Distr. Warschau, Zielnastr. 51 — 594 82

**Generalgouverneur,**
**Hauptverwaltungsstelle Warschau,**
Vermittlung Belvedere
**Sammelnr.** + — 755 00
Vermittlung verbindet mit:
Schloss Belvedere
Schloss Łazienki
Schlosshptm. zu Warschau
₩-Untersturmführer Lorenz, Löv
Zahlstelle b. Schlosshptm.
Wirtschaftsbetriebe
Parkwache
Baudirektion d. Generalgouv. Krakau, Aussenstelle Warschau
**Generali-Port-Polonia,** verein. Versicherungs-Gesellschaften, AG, Dąbrowski Platz 1 **Sammelnr.** + — 549 80
d. Treuhänder Paul Cuntz, Regierungsrat a. D. — 501 61
**Generalia,** Handelsges. f. Bürobedarf, GmbH, München, Vertr., Koszykowastr. 31 + — 911 68
**Generowicz, Marian,** Młynarskastr. 7 — 634 01
**Geniusz, Aniela,** Cafe - Bar, Ordynackastr. 7 — 681 46
**Geniusz, Aniela,** Mokotowskastr. 24 — 846 45
**Genossenschaft: Budowlano Mieszkaniowa Urzędn. M. S. W.,** Wohnungsbaugen., Fałatstr. 2 + — 436 77
— **Budowlano Mieszkaniowa Prac. Poczt.** mbH, Wohnungsbaugen. d. Postangestellten, Hrubieszowskastr. 7 — 505 91
— **Budowlano Mieszkaniowa, Kol. im. Staszica,** Wohnungsbaugen., Filtrowastr. 30 — 896 94
— **Gospoda Spółdzielcza,** Konsumverein m. Anteilhftg., Büro, Weichselstr. 10 — 12 75 11
— **Gospodarcza Pracow. Banku Polskiego,** Wirtschaftsgen. d. Angestell. Poln. Bank in Warschau mbH, Froschstr. 5 — 200 74
— **Gospodarcza Prac. Miej.** mbH, Wirtschaftsgen. d. Städt. Angestellten, Długastr. 25 — 11 09 36, 11 63 13
— **Gospodarcza Pracown. Miejsk.,** Oddz. Tramw. i Autobus., Wirtschaftl. Gen. d. städt. Arbeiter d. Strassenbahn u. Autobusabt., Karolkowastr. 45 — 532 50
— **Hurtowa, W Jedności Siła,** Grosshandelsgen. m. Anteilhaftung, Kaz.-Wielki-Pl. 3 — 679 17





**Genossenschaft Kasse,** s. unter Kasse
— **d. Kontigentwaren, Żywność i Odzienie,** Dobrastr. 53 + — 608 03
— **Krajowa Spoż. Kolejarzy,** Eisenbahner Konsumgen. m. Anteilhaftung, Laden, Wspólnastr. 65 + — 748 87
Żulińskistr. 5 + — 890 22
— **Kredytowa,** Kreditgen. d. Angestellten m. Anteilhftg., Dir., Poststr. 11a — 682 60
— **Kredytowa Pracown.,** Kreditgen. d. Angestellten m. Anteilhftg., Dir., Poststr. 11a — 682 60
— **Kredytowa Przem. Metal.,** GmbH, Kreditgen. d. Metallindustr., Marschallstr. 140 + — 322 77
— **Kupców Rybnych,** Gen. d. Fischkaufmänner, An d. Markthalle 4a — 528 46
— **Łączność,** Konsumverein m. Anteilhftg., Litzmannstadt Str. 105 — 662 17
— **Leśników i Właścicieli Lasów,** Forstbeamten u. Besitzergen. mbH, 6 Sierpieństr. 23 — 931 59
— **Malarskiej Pracy,** Malerarbeitsgen. m. Anteilhftg., Weichselstr. 16 — 12 66 35
— **Mieszkaniowo Budowlana,** Wohnungsbaugen., Mokotowskastr. 51/53 — 888 16
— **Mieszkaniowo-Budowlana Budowisko,** m. Anteilhaft., Kaliskastr. 17 + — 720 81
— **Mieszkaniowo Budowlana Czł. Stow. Urzędn. Pań.,** Wohnungsbaugen. d. Vereinsstaatlichen Beamten, Gdańskastr. 2 — 12 61 36
— **Mieszkaniowo Budowlana Skarbowiec,** Wohnungsbaugen., Radomer Str. 41 — 953 66
— **Mleczarska Zrzesz. Rolników,** Molkereigen. d. Landwirtschaftlichen Vereinigung, Eisenstr. 59 — 618 85
— **Nadzieja,** Wohnungsgen. m. Anteilhftg., Słowackistr. 3a — 12 57 34
— **Nauczycielska,** Lehrer Bau- u. Wohnungsgen., Cieszkowskistr. 3 — 12 56 21
— **Ognisko,** Wohnungsbaugen., Nordsüdallee 216 + — 838 90
— **Oszczędnościowo Kredytowa Prac. P. Mon. Tyt.** mbH, Spar- u. Kreditgen. d. Angest. d. Poln. Tabakmonopols, Neue Welt 1 — 710 41
— **Pomoc Gospodarcza,** Wirtschaftshilfegen., Smolnastr. 11 — 339 00
— **Pracy, Dom Pracy w Warsz.,** m. Anteilhaft.. Wäsche u. Schneiderei, Wilczastr. 27 — 816 18
— **Pracy Elektryków,** Arbeitsgenos. d. Elektriken, Pius-XI-Str. 16 — 984 30
— **Pracy, Samopomoc Pracownicza,** Arbeitsgen., G. m. Anteilhftg., Złotastr. 47 — 518 40
— **Pracy, Technika,** Gen. m. Anteilhftg., Gęstastr. 16 + — 500 98
— **Producentów Ryb,** Fischereigen. in Wilno m. Anteilhftg., Abt. i. Warschau, Skórzanastr. 10 — 519 97
— **Rola,** Handels- u. wirtschaftl. Gen., Börsenstr. 9 — 638 64
— **Rolniczo Handlowa,** Landwirtschaftl. Bezirks-Handelsgen., Włochy, Kolejowastr. 6 — 237 38
— **Rybacka, Warszawska,** Warschauer Fischereigen. m. Anteilhftg., Hożastr. 13 — 918 74
Słowackistr. 5a — 12 63 67
— **Sklep Społeczny,** Konsumverein, m. Anteilhftg., Büro u. Lager, Narbuttstr. 37 — 451 95
Laden 1, Grażynastr. 1 — 431 39
— 2, Szusterstr. 39 — 422 47
— 4, Feldherrnallee 82 — 427 80
— 5, Rakowieckastr. 29 — 424 53
— 6, Feldherrnallee 118 — 442 84
— 7, Nordsüdallee 132 — 441 34
— 8, Nordsüdallee 159 — 413 29
— 9, Dolnastr. 21 — 429 50
— **Smaczne — Zdrowe,** Nowolipiestr. 80 — 11 14 05
— **Spółdzielcza Centrala Zakupów Aptekarzy,** Apoth. Zentr. Einkaufsstelle, Długastr. 16 + — 11 46 62
Büro + — 11 00 30
Vorstand + — 11 48 10
+ — 11 48 30

**Genossenschaft Spólnota Skarbowców,** Konsumverein mbH, Chocimskastr. 20
Vorstand u. Buchhaltung — 417 27
Geschäftsführung u. Lager — 421 75
Laden Nr. 3, Niegolewskistr. 21 — 12 58 16
— Nr. 4, Inflanckastr. 1 — 11 87 96
— Nr. 6, Filtrowastr. 81 — 821 62
— Nr. 7, Słowackistr. 3 — 12 62 72
— Nr. 8, Nordsüdallee 227 — 864 82
— Nr. 9, Rakowieckastr. 57 — 419 44
— Nr. 10, Invalidenstr. 18 — 12 69 07
— Nr. 11, Zjednoczenia Allee 112 — 12 78 60
— Nr. 12, Boernerowo, P. O. W. Str. 36 — 11 53 58
— Nr. 13, Danziger Pl. 4 — 12 69 90
— Nr. 14, Gdańskastr. 2/4 — 12 60 51
— Nr. 15, Szregierstr. 72 — 12 59 24
— Nr. 17, Modliner Str. 59 — 12 50 37
— Nr. 20, Ładowastr. 5 — 738 48
— **Spożywców, Pomoc Wspólna,** Konsumgen., Laden Nr. 1, Czerwony-Krzyż-Str. 20 — 267 94
Laden Nr. 2, Białołęckastr. 51 — 10 20 06
Laden Nr. 3, Wybrańskastr. 20 — 10 15 46
— **Spożywców, Prac. P. K. O.,** Konsumgen. d. Angestellten d. P. K. O. m. Anteilhftg., Marschallstr. 124 — 617 23
— **Spożywcza, Dolnego Żoliborza,** Konsumgen., Gomółkastr. 5 + — 12 52 42
— **Warszawska Rybacka,** Warsch. Fischereigen. in Warschau, Gen. m. Anteilhftg., Koszykowastr. 45 — 863 21
— **Warszawska Warzywników,** Gen. Warsch. Gemüsegärtner, Radomer Str. 95 — 915 16
— **Wspólnota Ubezpieczeniowo Handlowa,** Gen. d. Versicherungsangestellten mbH, Geschäftsf. Czackistr. 6 — 644 55
Laden, Senatorenstr. 32 — 292 37
Podwalestr. 29 — 11 13 76
— **Wzajemna Pomoc,** Spółdz. Spoż. Pracown. Umysł., Konsumgen., Przeskokstr. 4 — 232 80
— **Wyzwolenie,** Konsumgen. m. Anteilhftg., Stanisławowskastr. 79 — 10 57 39
Büro, Stalowastr. 46 — 10 43 35
— **Zaranie,** Konsumgen. m. Anteilhftg., Küche, Wilczastr. 2 — 918 63, 749 89
— **Zarobkowa Pracown. P. K. O.,** Gen. d. Angest. d. Postsparkasse m. Anteilhftg., Marschallstr. 138 — 639 83
— **Zarobkowo-Gospodarcza, Kupno-Sprzedaż,** Erwerbswirtschaftl. Gen. m. Anteilhftg., Königstr. 23 — 625 59
Filiale Nr. I, Marschallstr. 145 — 692 75
— **Zdrowie,** Górnośląskastr. 45 — 923 10
Filiale II, Zjednoczeniaal. 100 — 12 80 90
— **Zespół Solny,** Arbeitsgen. m. Anteilhftg., s. Zespół Solny
— **Zjednoczenie,** Konsumgen., Vorstand u. Büro, Mirowskastr. 10 — 218 07
Lager — 211 74
Laden Cieszkowskistr. 3 — 12 76 14
— Dzikastr. 36 — 11 62 86
— Eisgrubenstr. 68 — 213 96
— Hożastr. 24 — 701 97
— Invalidenstr. 27 — 12 76 32
— Mokotowskastr. 7 — 948 87
— Obozowastr. 62 — 312 55
— Obozowastr. 80 — 603 71
— Podhalańskastr. 1 — 958 21
— Radomer Str. 26 — 347 90
— Weichselstr. 20 — 12 64 20
— Weichselstr. 29 — 12 76 21
— **Zjednoczenie Rodziców i Nauczycieli,** GmbH, Eltern- u. Lehrervereinigung, Żurawiastr. 29 — 838 95
**Genossenschaftl. mechan. Anstalt ehem. Ingenieure d. H., Cegielski,** AG, m. H. a. A., Bahnhofstr. 71 + — 982 74
+ — 839 81
+ — 914 05
**Genossenschaftl. Wissensch.-Institut,** Poststr. 11a + — 266 20
**Genossenschaftsbank d. Aerzte,** GmbH, in Warschau, Mokotowskastr. 19 + — 953 72
**Genzel, Mieczysława,** Miedzeszyńskastr. 86 — 10 24 49

**Geo,** Chem.-Pharmazeutische Fabrik, GmbH, Eisenstr. 54/56
Büro — 509 89
Verwaltung, Leiter d. Fachabtlg. — 509 88
**Georgischer Klub,** Smolnastr. 40 + — 511 20
**Geotech,** Industrie u. Handelsgesellschaft, GmbH, Sekretariat, Górskistr. 6 — 512 51
Vermessung u. Parzellationsbüro — 595 08
**Gepert, Stanisław,** Gdańskastr. 2 — 12 75 13
**Gepfertówna, Walentyna,** Mokotowskastr. 11 — 715 11
**Gepner, A.,** AG, Handelshaus, Metallgrosshandlung, Königsstr. 43 — 278 42, 655 25
Bemstr. 87 — 265 84
**Gepner, Bolesław,** Rechtsanwalt, Służewskastr. 5 — 820 15
**Gepner, Bronisław,** Kruczastr. 12 — 831 72
**Geppert, Marian,** Dr., Koszykowastr. 7 — 920 19
**Geppert, Stanisław,** Orzechowskastr. 3 — 957 52
**Gerbereien Palma,** L. Rozin, A. Aizner, B. Grynbaum, B. Kac, M. L. Lebenthal, Treuhänder, Smoczastr. 43 — 12 23 88, 12 13 53, 11 09 60
**Gerberholc, Róża,** Hebamme, Muranowskastr. 19 — 11 93 38
**Gerhard, Leopold,** Ein- u. Verkauf v. Alteisen, Madalińskistr. 9 — 413 21
**Gerhardinger, Insp.,** 3 Maiallee 34 — 283 43
**Gerhardt, TAss,** Hożastr. 23 — 706 53

**Gericht-Deutsches, Ober-,**
Neue Welt 69 + — 205 27
**Sammelnr.** + — 561 40

**Gericht-Deutsches, Warschau,**
Neue Welt 69 + — 205 93
**Sammelnr.** + — 561 40

**Gericht:**
**Appellationsgericht in Warschau,**
Krasińskichplatz 3
Büro d. Staatsanwalt — 11 71 33
Büro d. Vorsitzenden — 11 51 32
Präsidialsekretariat — 11 13 69
Sekret. d. Staatsanwaltschaft u. Kab. d. Staatsanwalts — 11 71 47
Sekretariat u. Vorsitzender d. Zivilabt. — 11 71 85
Sekretariat u. Vorsitzender d. Strafabt. — 11 71 62
**Bezirksgericht in Warschau,** Honigstr. 15
Präsidium — 515 92
Dolmetscher — 246 81
Intendantur u. Wohn. d. Intend. — 660 54
Kasse — 515 91
Abt. I Zivilsachen — 643 02
Abt. II Handelssachen — 214 44
Handelsregister — 218 27
Abt. III Strafsachen — 305 95
Abt. V Zivilsachen — 281 02
Abt. VI Zivilappellationssachen, Gerichtstr. 53/55 133 (573 80)
Abt. VII Zivilappellationssachen, Gerichtstr. 53/55 119 (573 80)
Abt. VIII Strafsachen — 521 62
Abt. IX Strafappellationssachen, Gerichtstr. 53/55 174 (573 80)
Abt. X Zivilsachen, Gerichtstr. 53/55 162 (573 80)
Abt. XI Zivilsachen — 230 24
Stadthypothekenabt., Kapucyńskastr. 6 — 515 29
Landhypothekenabt. — 585 33
Bezirksuntersuchungsrichter, Gerichtstr. 53/55 **Sammelnr.** — 573 80
Vermittlung verbindet mit:
Nebenansch.
Sekretariat — 182
Untersuchungsrichter
1 Bezirk — 163
2 u. 9 Bezirk — 168
4 u. 8 Bezirk — 166
5 u. 11 Bezirk — 167
10 Bezirk — 172
15 Bezirk — 177
18, 19 u. 20 Bezirk — 171
17 Untersuchungsrayon, Daniłowiczowskastr. 3 + — 652 92
Staatsanwaltschaft d. Bezirksgerichts, Honigstr. 15
Prokurator — 298 68
Sekretariat — 538 18
Strafregister, Gerichtstr. 53/55
Leiter d. Hauptstrafregisters — 11 10 35
Sekretariat 176 (573 80)

**Burggericht in Warschau,** Ogrodowastr. 12/14, Gerichtstr. 53/55
Zentrale u. Auskunft
Sammelnr. 573 80
(Wochentage 8.30 — 16.30, Sonnabend 8.30 — 13.30)
Leiter d. Burggerichts 11 92 32
Gerichtsleiter üb. 573 80 183
Leiter d. Präsidialsekretariat 112
Eingabebüro u. Gerichtkasse 113
Hausintendant 114
Abt. I Zivilsachen 117
Abt. II Strafsachen 118
Abt. III Strafsachen 120
Abt. IV Zivilsachen 122
Abt. V Zivilsachen 123
Abt. VI Strafsachen 124
Abt. VII Rechtshilfe 126
Abt. VIII Vollstreckung, Leit. Sekret. 127 128
Abt. IX f. Minderjährige 129
Abt. X Arbeitsgericht 130

**Gering, Roman,** Wurstwarenhdlg., Opawskastr. 1 629 11
**Geritz, Teodor, Ing.,** Nordsüdallee 214 883 48
**Geritz, Wacław,** Ing., Techn. Handelsbüro, Königstr. 31 621 94
**Geritz, Wacław,** Ing., Inh. Handelstechn. Büro, Estońskastr. 8 10 50 45
**Gerlach, Antoni** Jodłowastr. 28 726 17
**Gerlach, Emil,** Ossolińskichstr. 4 + 621 77
**Gerlach, Feliksa,** Masseuse, Rejtanstr. 5 419 41
**Gerlach, G.,** Fabrik v. Mess- u. Zeicheninstrumenten, Tamkastr. 40 620 67
Optisch-techn. Lager u. Büromaschinen, Ossolińskichstr. 4 601 77
Buchhaltung, Ossolińskichstr. 4 270 95
**Gerlach, Gustaw,** Tamkastr. 38 228 10
**Gerlach, Witold,** Ing., Leszczyńskastr. 7 662 99
**Gerlachowski, Ryszard,** Archit., Furmańskastr. 14 327 33
**Gerlecki, Stanisław,** Arzt f. innere Krankheiten, Górskistr. 5 611 89
**Gerlicz, Ryszard,** Rechtsanwalt, Natolińskastr. 6 861 74
**Gerliczowa, Gabryela,** Tamkastr. 45b 619 48
**German, Juliusz,** Czerw.-Krzyż-Str. 21/23 616 81
**German, Maurycy,** Zahnarzt, Siennastr. 24/26 287 64
**Gerner, Klemens,** Dr. med., f. innere Krankheiten, Blumenstr. 4 512 45
**Gerreth, Konstanty,** Pius-XI-Str. 4 821 80
**Gerreth, Wacław,** Pius-XI-Str. 4 957 04
**Gerry-London,** Kosmet. u. Parfümwaren, Eisenstr. 69 649 41
**Gersin, Zygmunt,** Heizmaterialienlager, Wspólnastr. 13 703 13
**Gerstmann, Ludwik,** Rozbratstr. 34/36 993 32
**Gertner, Jan, Czesław,** Ing., Poststr. 9 661 52
**Gerwel, Tadeusz,** Dr. med., spez. Hals, Nase- u. Ohren-Krankh., Wspólnastr. 44 856 79
**Geržabek, Bronisława,** Służewskastr. 4 868 39
**Geschwind, Jakub,** Ceglanastr. 3 + 615 91
**Gesellschaft Dostaw Drzewnych,** G. f. Holzlieferung, GmbH, Hopfenstr. 27 279 36
— **Eksploatacji Terenów,** G. f. Grundausnutzung, AG, Postpl. 4 339 99
— **Eksploatacji Torfowisk,** Torfgrubenausbeutungsges. GmbH, Bahnhofstr. 41 975 58
— **Eksportowo-Importowe,** Ex-Import-Ges., GmbH, Czackistr. 8 + 599 06
— **Gniazd Sierocych,** G. f. Waisenheime, Hauptvorstand, Wojskaallee 20 12 58 17
— **Górn.-Hutn.,** Berg- u. Hüttenwerksges., Kurwin-Trzynietz, AG, Büro Warschau, Kopernikstr. 32 340 61
— **Gospodarcza,** Wirtschaftsges., Glas u. Porzellanlager, Grochowska, M. u. Nowotny, W., Kaz.-Wielki-Pl. 4 + 269 03
— **Handlowa,** Handelsges. d. vereinigten Zuckerfbr., Krochmalnastr. 69 273 75
— **Handlowe,** Handelsges., GmbH, Cerański, Jan, Mokotowskastr. 18 + 709 09

**Gesellschaft Handlowe Przemysłowe,** GmbH, Handelsges. Eisen, Metalle u. Mineralien, Marschallstr. 95 749 45
— **d. höheren Schriftleit. Schule,** Hausverwaltung, Rozbratstr. 44a 708 63
— **Inżynierów Budowlanych,** GmbH. G. d. Bauingenieure, 3 Maiallee 42 290 25
— **Inżynierów Komunikacji,** mbH. G. d. Verkehrsingenieure, Marschallstr. 17 908 98 832 34
— **im. Jana Zamoyskiego,** Smolnastr. 30 661 68
— **f. Kartonagenindustrie,** AG, Orlastr. 8 + 649 52
— **Krzewienia Wiedzy Handlowej,** Handelswissenschaft Verbreitung, Königstr. 16 293 51
— **Listwiarzy Warszawskich,** Warsch. Rahmenmacherges., Krochmalnastr. 62 501 04
— **Mechaników,** Mechanikerges., Mechanische Werkst., Ząbkowskastr. 22 10 37 48
— **Motoryzacyjna,** Motorisierungsges, mbH, Bedienungsstelle, Dobrastr. 69 + 206 99
— **Myśliwska,** s. Warsch. Spółka Myśliwska + 619 17
— **Ochrony Sztuki Ludowej,** Volkskunstpflege u. Volksindustrieförderungsges., Tamkastr. 1 271 50
— **Ochrony Zdrowia, Toz,** Verein z. Gesundheitspflege d. jüdischen Bevölkerung in Polen, Abt. Seuchenbekämpfung, Tłomackiestr. 11 11 28 04
— **Ogródków Działkowych,** Familiengärtenverein, Marschallstr. 84 + 725 74
— **Ogródków Rodzinnych,** Familiengärtenverein, Marschallstr. 84 + 725 74
— **Opieki nad Niemowlętami,** Säugeschutzverein, Widokstr. 17 519 86
— **Opieki nad Ubogimi Matkami, Macierzyństwo,** Fürsorgeges. f. arme Mütter u. Kinder, Hożastr. 76 904 35
— **Opieki n. Zwierzętami,** Vereinigung d. Tierschutzges., Wilczastr. 47/49 866 44
— **Osuszenia Budynków, T. O. B.,** GmbH, Nowogrodzkastr. 34 + 991 33
— **Oświaty Rolniczej,** G. f. Landwirtsch. Fortbildung, Landwirtsch. Bücherei, Blumenstr. 7 Blumenstr. 10 + 503 16 503 29
— **Pomoc dla Sierot,** Waisenhilfeges., Krochmalnastr. 92 + 624 01
— **Popierania Kooperacji Pracy,** G. z. Unterstützung Arbeitsgen., Verwaltung, Czackistr. 6 + 616 92
Sekretariat, Złotastr. 48 + 318 01
— **Pozłotników,** Vergoldergen., Żurawiastr. 31 + 851 33
— **Prawników,** Juristengen., Auftragsbüro, Mokotowskastr. 7 + 732 44
— **Przeciwgruźlicze Warsz.,** Verein z. Tuberkulosenbekämpfung, Natolińskastr. 4 + 999 52
Brzeskastr. 4 10 01 54
— **Przemysłowców Budown.,** GmbH, G. d. Bauindustriellen, Klonowastr. 5 + 850 81
— **Przem. Szklan.,** GmbH, G. f. Glasindustrie, Dworskastr. 24 686 24
— **Przem. Tekturowego,** AG, Orlastr. 8 + 649 52
— **Przyjaciół Dzieci,** G. d. Kinderfreunde, Mutter u. Kinderfürsorgestelle, Lubeckistr. 5 12 05 60
— **Przyjaciół Dzieci Ulicy,** G. d. Freunde d. Strassenkinder, Heim Innenstadt, Długastr. 13 11 60 10
— **Przyjaciół Inwalidów,** Verein d. Invalidenfreunde, Marschallstr. 74 + 810 60
— **Rymarzy i Siodlarzy,** G. d. Riemer u. Sattler, Kamionkowskastr. 51 + 10 05 16
— **Studentów,** Studentenges., Wspólnastr. 54a 716 28

**Gesellschaft Towarowa Kupców Polskich,** GmbH, Warenges. d. poln. Kaufleute, Złotastr. 3 270 37 598 19
— **Ubezp. Europa,** s. Europa, Versicherungsges.
— **Urządzeń Chłodniczych,** GmbH, Kühlanlagenges., Barokowastr. 2a 11 98 36
— **Włókiennicza, Nawara, Franc.,** Textilges., Ordenstr. 13 925 38
— **Wydawnicze,** AG, Verlagsges., Blumenstr. 12 244 14
— **Wytwórcza,** GmbH, Produktionsges. d. poln. Riemer u. Sattlermstr., Kamionkowskastr. 51 + 10 05 16
— **Zakł. Przem.,** Industrieges., s. Jago, Mińskastr. 46 + 10 20 12
**Gęsicki, Seweryn,** Baumeister, Śniadeckichstr. 21 960 26
**Gęsicki, Symforian,** Dobrastr. 75 845 34
**Geske, Ryszard,** Bahnhofstr. 47 710 32
**Gessel, Helena,** Szopenstr. 4 977 94
**Gessel, Paul,** Strumpf- u. Sockenfbr., Mińskastr. 13 10 03 38
**Gessner, Edward,** Wspólnastr. 42 928 97
**Gessner, H. u. Kuczamer, R.,** Zuckerwaren u. Schokoladenfabrik, Bahnhofstr. 93 + 663 30
**Gessner, Jan,** Apotheke, Bahnhofstr. 11 975 70
**Gessnerowa, Irena,** Beamtin, Siedlungstr. 24 883 12
**Gestetners Vervielfältigungsanstalt,** Złotastr. 48 + 210 97
Zielnastr. 12 + 310 99
**Gesundheitskammer im Gen.-Gouv.,** Distriktsgesundheitskammer Warschau, Koszykowastr. 37
Aerztekammer + 706 44
Zahnaerztekammer 745 56
Fachgruppe Feldschere 931 71
Fachgruppe Hebammen 913 89
Fachgr. San. Hilfspersonal 931 71
Jüdische Volksgruppe d. Aerztekammer, Gerichtstr. 3 11 50 68
**Getkowa, Eugenia,** Fretastr. 42 11 07 24
**Getränke-Industrie,** AG, Winkelhausen, Aquavit u. Warsch. Rektifikation, Łazienkowskastr. 6a
Büro, Likörfbr. u. Expedition
Sammelnr. + 758 70
Geschäftsleitung + 914 58
Weinkelterei u. Metsiederei, Konwiktorskastr. 3 + 11 02 24
**Getreidelager,** Mińskastr. 25 10 61 34
**Getter, Fr. u. Söhne,** GmbH, Wurstfabrik, Łuckastr. 37 534 64
Złotastr. 20 684 20
**Getter, Juliusz,** Smolnastr. 24 519 22
**Gettlich, Gustaw,** 6 Sierpieństr. 8 707 78
**Gewisgold, Ber,** Karmelickastr. 28 11 14 41
**Geyer, Gaston,** St. Miastostr. 21 256 28
**Geyer, Gaston u. Buttler, Juliusz,** Handelsagentur, Boduenstr. 4 667 63
**Geyer, Ludwik, Zagórnastr. 12a** 948 72
**Geyer, Stanisław,** Dir. Stowinkol, AG, Dąbrowieckastr. 12 10 15 69
**Geyerowa, Mieczysława,** Florastr. 2 807 32
**Ghika, Leonidas,** Buchhalter, Wilczastr. 65 946 80
**Giaro, A.,** Apotheke, Mag., Włochy n/Warsch., Pilsudskistr. 1 272 00
**Gibel, Józef, Antoni,** Bahnhofstr. 9 982 69
**Gicewicz, Jadwiga,** Zuckerwarenhdlg., Fuchs, Eisenstr. 38 + 663 90
**Gidzińska, Janina,** Wilczastr. 51 890 87
**Giebartowska, Eugenia,** Zahnarzt, Feldherrnallee 19 410 30
**Giebułtowski, Kazimierz,** Städt. Beamter, Kruczastr. 37 871 80
**Giecewicz, Bronisław,** Bahnhofstr. 20 693 66
**Giecewicz, Feliks,** Tyszkiewiczstr. 6 218 15
**Giedroyć Juraha, Jan,** Marschallstr. 123 346 44
**Giedroyć, Kazimierz,** 6 Sierpieństr. 23 993 55
**Giedroyć, Maria,** Fürstin, Opoczyńskastr. 7 459 00
**Giedwoyn, Stanisław,** Ing., Heizstofflgr., Radomer Str. 25 691 34
**Giedyk, Stanisław,** Kohlenhdl.-Lgr., Długastr. 18 11 62 69
**Gielda, Roman,** Transportunternehmen, Königsberger Str. 9 10 62 88
**Gielicki, Edward, Konstanty,** Invalidenstr. 25 12 79 59





**Gielniewski, Mieczysław,** Restaurant, Jasnastr. 17 249 25
**Gielniewski, Mieczysław,** 6 Sierpieństr. 15 908 60
**Gientka, Mieczysław,** Industrieller, Feldherrnallee 28 409 88
**Gieraltowski, Mieczysław,** Ing., Cegłowskastr. 40 12 63 61
**Gieraltowski, Tadeusz,** Marschallstr. 73 949 34
**Gieraltowski, Władysław,** Hożastr. 34 811 87
**Gierczak, Władysław,** Papierw.-Gesch., Pius-XI-Str. 39 824 59
**Gierczyński, Ryszard,** Koszykowastr. 70 730 91
**Gierczyński, Stanisław,** Ing., Książęcastr. 7 884 51
**Gierdziejewska, Halina,** Wiśniowastr. 48 448 36
**Gierdziejewski, Kazimierz,** Ing., Mokotowskastr. 52 988 87
**Giergon, Kazimierz,** Hausverwalter, Wspólnastr. 26 847 52
**Gierlowska, Anna,** Polnastr. 44 917 05
**Giernatowski, Bolesław,** Selcher, Kruczastr. 7 962 12
**Giers, K.,** Glasschleiferei, Nowolipkistr. 62 11 34 27
**Gierszówna, Maria,** Jaworzyńskastr. 3 981 67
**Gierwatowska, Elżbieta,** Obsthdlg., 6 Sierpieństr. 30 823 99
**Gierycz, Henryk,** Baugeschäft, Zielonastr. 16 710 83
**Gierymski, Władysław,** Poznańskastr. 3 825 48
**Gierzyński, St.,** Lebensmittelgesch., Inh. I., Masłakowiec, Pierackistr. 18 690 83
**Giesche,** AG, Verkaufsbüro in Warsch., Königstr. 43
Sammelnr. 553 90
298 94
**Giesebrecht, Hans, Herrmann,** Deutsche Auto-Service-Station, Eil-Zubringer-Abschleppdienst, Werkst., Tankstelle, Eisenstr. 42a + 253 03
**Giesebrecht, Hans, Herrmann,** Kieleckastr. 29-i 421 76
**Gieszyńska, Walentyna,** Oleandrystr. 5 961 43
**Gietka, Antonina,** Brzeskastr. 11 10 06 79
**Gietka, Franciszek,** Skaryszewskastr. 10 10 36 51
**Gietka, Zygmunt,** Bauindustrieller, Feldherrnallee 27 450 67
**Gietko, Antoni,** Dr., Arzt, Syrokomlastr. 27 10 60 34
**Gieysztor, Aleksander,** Buchhalter, Szerokastr. 10 10 60 17
**Gieysztor, Marian,** Madalińskistr. 42 415 36
**Gieysztorowa, Ina,** Dobrastr. 29 669 80
**Gil, Czesław,** Ing., Kaweczyńskastr. 16 10 12 11
**Gil-Gilewski, Franciszek,** Piwnastr. 17 314 43
**Gil, W. u. Wiśniewski, S.,** GmbH, Karosserie u. Sattlerwerkstatt, Litzmannstadt Str. 86 + 331 52
**Gilar, Edward,** Dreikreuzpl. 2 927 57
**Gilewicz, Jarosław,** Ing., Hipotecznastr. 3 688 77
**Gilewska, W.,** Damenschneiderei u. Zuschneidelehrgang, Ks.-Skorupka-Str. 10 855 09
**Gilewski, Zygmunt,** Polstermöbelwerkstatt, Kreuzstr. 19 263 06
**Giliczyńska, Jadwiga,** Invalidenstr. 34/36 12 51 93
**Gillewicz, Zdzisław,** Ing., Nowogrodzkastr. 25 + 902 44
**Gilówna, Janina,** Brzozowastr. 4 312 12
**Gimbutt, Alojzy,** Damenfrisiersalon, Oboźnastr. 10 + 268 84
**Gineyko, Roman,** Kunstmaler, Pius-XI-Str. 16b 847 35
**Ginter, Aleksander,** Laden, Eisgrubenstr. 58 645 71
**Ginter, Anna,** Złotastr. 41 508 24
**Ginter, Henryk,** Bauunternehmer, Neue Welt 24 254 00
**Ginter, Henryk,** Landkfm., Służewskastr. 2 825 07
**Ginter, Kazimierz,** Noakowskistr. 18 828 46
**Ginter, Lambert, Stanisław,** Dental Depôt, Zahnart., Bahnhofstr. 47 897 64

**Ginter, Marian,** juristische Verlagsbuchhdlg., Kapucyńskastr. 1, Ecke Honigstr. + 212 19
**Ginter, R. u. Rybarska, H.,** Konfektion, Galanterie u. phototechn. Art., Marschallstr. 122 + 624 91
**Ginter, Stefan,** Vertretungen, Lwowskastr. 7 728 92
**Gintowt, Antoni,** Moniuszkostr. 1 673 30
**Gintowt, Helena,** Koszykowastr. 24 724 20
**Gintowt, Marian,** Rechtsanw., Czackistr. 10 333 58
**Gintowt Dziewałtowski, Władysław,** Rechtsanw., Marschallstr. 42 + 808 25
**Gintowtowa, Maria,** Marschallstr. 36 810 68
**Ginzburg, Abraham, Leon,** Dr., Frauenarzt u. Geburtshelfer, Muranowskastr. 35 11 01 89
**Ginzburg, Bella,** Dr., Krochmalnastr. 55 212 55
**Giovanoli, Wacław,** Damenschneider, Złotastr. 4 318 44
**Girdwoyń, Aleksander,** Gartenbauschule, Büro, Emilii-Plater-Str. 35 980 10
**Girdwoyń, Aleksander,** Iurist, Dir. d. Verbandes d. poln. Gärtnervereine, Bahnhofstr. 75 813 80
**Girin, Jarosław,** Ing., Arch., Raszyńskastr. 44 931 92
**Girulski, Antoni,** Bautechn., Noakowskistr. 12 704 71
**Gising, Karol,** Bagatelastr. 13 968 22
**Gising, Roman,** Herrenkonfektion, Marschallstr. 71 830 25
**Gisingowie, Leokadia u. Roman,** Florastr. 5 830 35
**Gisler, Arnold,** Ing., Kruczastr. 43 947 07
**Gitler, I.,** Drogerie, Moniuszkostr. 6 268 23
**Gittel, Edmund, Waldemar,** Kruczastr. 15 930 50
**Giza, Apolinary,** Ing., Pługstr. 1/3 834 08
**Giziński, Bronisław,** Hopfenstr. 7 263 81
**Gizowski, Franciszek,** Złotastr. 36 591 96
**Gizowski, Jan,** Barskastr. 5 906 93
**Giżycki, Marian,** Dr. med., innere u. Nervenkrankheiten, 6 Sierpieństr. 7 852 09
**Giżycki, Stanisław,** Langiewiczstr. 29 836 96
**Giżycki, Tadeusz,** Ing.-Arch., Rozbratstr. 28 928 78
**G. K. S.,** Holzindustrie, GmbH, Kowieńskastr. 5/7 + 10 10 63
454 90
**Głąb, Jan,** Kfm., Dolnastr. 24 711 20
**Gładkich, Symeon,** Ing., Kruczastr. 37 878 49
**Gładysz, Marian,** Waszyngtonal. 104 10 59 85
**Gładysz, Michał,** Schulleiter, Korzeniowskistr. 5 981 99
**Gładysz, Paweł,** Monteur d. Städt. Elektrizitätswerke, Smulikowskistr. 11 271 70
**Gładyszewska, Felicja,** Schneiderin, Pius-XI-Str. 11a 703 17
**Głajchgewicht, Z., U.,** Arzt, Nowolipiestr. 56 11 60 12
**Głanowski, Władysław,** Pius-XI-Str. 33 854 70
**Głapińska, Maria,** Mokotowskastr. 14 975 09
208 92
**Głapiński, Józef,** Szczyglastr. 6 866 41
**Głaser, Eugen,** Marschallstr. 8
**Głaserei-Bereitschaft,** Bahnhofstr. 27 + 716 19
**Głasfabrik,** AG, vorm. Reich. Zawiercie, Vertr., Rymarskastr. 10 + 11 18 66
**Głashandel,** Verkaufsst. f. Tafelglas, deutsch. Werkstoffkitt u. Spiegel, Wspólnastr. 35 + 819 17
**Głashütte,** s. unter Hütte
**Głass, Bronisław,** Dr. med., Nowolipkistr. 18 11 56 01
**Głass, Jakub,** Richter a. D., Kieleckastr. 41a 434 12
**Głass, Julian,** Eisengrosshndlg., Bahnhofstr. 41 982 83
Verwaltung 982 71
Verkaufsabt. 995 99
Kom. Leiter 335 74
Eisenlager, Sokolowskastr. 27
**Głass, Karol,** Techn.-Handelsbüro, Żurawiastr. 8 953 69
**Głass, Mieczysław,** Dr. med., Grzybowskastr. 9 348 49
**Głazer, Borys,** Schildermaler, Kruczastr. 29 + 810 01
**Głazer, Helena,** Elektoralnastr. 11 226 16

**Głazerowa, Katarzyna,** Strasse d. Polizei 2 907 60
**Głażewska, Antonina,** Feldherrnallee 122 435 64
**Głażewska, Maria,** 6 Sierpieństr. 15 903 57
**Głębicki, Władysław u. Co.,** Gerberei u. Kürschnerei i. Kurov, Büro i. Warsch., Wolność-str. 17/19 11 03 96
**Głębocka, Janina,** Hożastr. 61 951 81
**Głębocka-Horska, Zofia,** Kunstmalerin, Myśliwieckastr. 10 736 41
**Głębski, Ireneusz,** Drogerie, Radomer Str. 11 334 88
**Głesinger, J., Ph.,** Inh. Z., Głesinger u. Co., Kommissar. Verwaltung, Na Skarpieallee 69 + 324 56
**Głesner Borowska, Irena,** Textilwaren, Marschallstr. 71 735 83
**Głezer, B.,** Gerichtstr. 6 11 91 47
**Głibowska, Maria,** Żurawiastr. 18 859 30
**Głice, Antoni,** Kfm., Oleandrystr. 7 707 24
**Głijer, Tadeusz,** Beamter, Lisowskastr. 49 12 76 42
**Głikson, Abram,** Verkauf chem. Abfälle, Querstr. 29 231 29
**Głikson, Helena,** Zahnarzt, Eisenstr. 75 + 246 45
**Głinicka, Stanisława,** Damenkonfektion, Polnastr. 24 736 37
**Głinicka, Stanisława,** Elegante Damenkleidung, Marschallstr. 73 739 34
**Głinicki, K.,** Strumpf-, Wäsche- u. Tricotmag., Hopfenstr. 27 288 62
**Głinicki, Kazimierz,** Strumpf-, Wäsche- u. Tricotmag., Marschallstr. 59 989 46
**Głinicki, Kazimierz,** Kobielskastr. 61 10 40 14
**Głinicki, S.,** Strumpf- u. Tricotgeschäft, Kruczastr. 35 874 32
**Głinicki, Saturnin,** Nowogrodzkastr. 2a 878 22
**Głinka, Marian, A.,** Techn., Hożastr. 23 818 25
**Głinka, Stefania,** Śniadeckichstr. 23 852 69
**Głinkówna-Motyczyńska, Olga,** Primabalerina d. Warsch. Oper, Ks.-Skorupka-Str. 7 822 82
**Głinojecka, Janina,** Srebrnastr. 14 598 98
**Głinojecka Chromińska, Mieczysława,** Leit. d. Näh- u. Zuschneidekurse, Spitalstr. 5 + 250 39
**Głińska, Anna,** Zahnarzt, Nowogrodzkastr. 20 951 94
**Głińska, Władysława,** Fussplegerin, Marienstadtstr. 7 528 79
**Głińska, Zofia,** Kinderarzt, Szopenstr. 6 851 51
**Głiński, Alfred,** Vertreter, Ludnastr. 5a 864 75
**Głiński, Ignacy,** Werkstatt f. Blechsteindruck, Wilnaer Str. 11 10 14 54
**Głiński, Karol,** Wilczastr. 18 980 92
**Głiński, Kazimierz,** Żulińskistr. 6 722 19
**Głiński, Rajmund,** Radomer Str. 1 534 27
**Głiński, Robert,** Ing., Zajęczastr. 10 224 28
**Głiński, Wacław,** Szusterstr. 16 445 39
**Głiński, Wacław,** Radomer Str. 1 672 42
**Głiński, Witold,** Bagatelastr. 15 890 33
**Głiszczyńska, Wincentyna,** Pius-XI-Str. 58 819 82
**Głiszczyński, Bohdan,** Ing., Nordsüdallee 212 909 24
**Głiwic, Wiktoria, Elżbieta,** Litewskastr. 13 814 82
**Głiwkowa, Emma,** Eisenstr. 63 344 31
**Głob,** Handelsgesselschaft, Königstr. 23 600 96
**Głodkiewicz, Józef,** Seidenwaren u. Konfektionsgesch., Marschallstr. 86 981 71
**Głodkiewicz, Józef,** Koszykowastr. 17 893 72
**Głodkowski, Michał,** Druckereimitinhaber, Konopczyńskistr. 5/7 527 55
**Głodny, Hersz u. Manela, Łaja,** Solnastr. 10 + 11 64 24
**Głódź, Leonard,** Hptm. d. poln. Polizei, Nowogrodzkastr. 33 722 48
**Głoch,** Holzindustrieanlagen, AG, Kowieńskastr. 5/7 + 10 10 63
**Głoch, Bogusław,** Spitalstr. 4 258 62
**Głoch, Ludwik, Ryszard u. Marian,** Środkowastr. 23 10 01 48
**Głoch, M. u. Co.,** Tischlerwerkstätten, GmbH, Kowieńskastr. 5/7 + 10 10 63
**Głogowski, Henryk,** Bankbeamter, Koszykowastr. 49 977 99
**Głogowski, Tadeusz,** Siegesstr. 22 938 52

**Głogowski, Wacław**, Bauing., Hipotecznastr. 2 643 47
**Głombiowski, Ryszard**, Esswarengeschäft, Blumenstr. 10 661 79
**Głosik, Stanisław**, Baumeister, Chełmżyńskastr. 50 + 12 58 06
**Głoss, Tadeusz**, Mgr. d. Oekonomie u. Handelswissenschaften, Weichselstr. 23 12 75 74
**Głowaccy, H. u. R.**, Apotheke, Forststr. 32 215 57
**Głowacka, Bronisława**, Śniadeckichstr. 15 842 09
**Głowacka, Bronisława**, Wilczastr. 12 824 12
**Głowacka, Felicja**, Zahnarzt, Trębackastr. 2 + 598 01
**Głowacka, Helena**, Czackistr. 4 211 71
**Głowacka, Helena**, Nowe Miasto 4 11 51 35
**Głowacka, Janina**, Zielnastr. 24 343 06
**Głowacka, Józefa**, Hafenstr. 73 931 45
**Głowacka, Stefania**, Konditorei, Wspólnastr. 24 917 85
**Głowacka, Wanda**, Kawczastr. 51 10 27 77
**Głowacka, Wiktoria**, Pappschachtelfbr., Eisgrubenstr. 24 690 25
**Głowacki, Edward**, Kunstmaler, Trębackastr. 2 + 598 01
**Głowacki, Jerzy**, Heizmaterialien-Verteilungslager, Przyokopowastr. 10/12 305 84
**Głowacki, Jerzy**, Jurist, Ulrichowskastr. 26 632 95
**Głowacki, Józef**, konz. Elektro-Installateur, Olszewskastr. 17 441 72
**Głowacki, Leon**, Wurstwaren, Feldherrnallee 156 431 33
**Głowacki, Piotr**, Marschallstr. 40 831 68
**Głowacki, T.**, Kolonialladen, Sienkiewiczstr. 7 544 18
**Głowacki, Wł.**, Kruczastr. 6 878 06
**Głowacki, Zdzisław**, Ing., Arch., Skwarczyńskistr. 16 12 67 05
**Głowacz, Julian**, Kürschnerei, Krakauer Str. 21 330 07
**Główczewski, Janusz**, Matejkostr. 10 903 80
**Główczewski, Józef**, Ing., Arch., Górskistr. 6 675 02
**Główczewski, W.**, Kunstlitograph, Hopfenstr. 18 635 70
**Główczyński, Adam**, Bau-u. Instandsetzungsunternehmen, Poznańskastr. 7 702 81
**Główczyński, Wawrzyniec**, Marschallstr. 131 200 99
**Głowiczower, Szyja**, Wein- u. Branntweinhdlg., Miłastr. 69 12 11 35
**Głowińska, Zofia**, Złotastr. 60 354 18
**Głowiński, Eugeniusz**, Bahnhofstr. 18 513 08
**Głowiński, Stanisław**, Vereidigter Feldmesser, Koszykowastr. 19 916 00
**Glozman, S.**, Dr. med., Röntgenologe, Poznańskastr. 37 708 11
**Głuchowiazow - Gelowani, Sophie**, Pflegerin, Siegesstr. 39 827 37
**Głuchowski, Wacław u. Michał**, Dlugastr. 8a 11 79 36
**Glück, Gertrud**, Próżnastr. 12 527 72
**Glücksberg, H.**, Dr., Ing., Komm. Verw., Grosshdlg. f. Papier u. Pappdeckel, Dlugastr. 46 11 96 67
**Gluska, Zofia**, Nowogrodzkastr. 9 962 63
**Gluzińska, Janina**, Grottgerstr. 7 410 75
**Gmina Żyd.**, Jüd. Gemeinde, Grzybowskastr. 26,28 248 27
**Gmitrzak, Eugenia**, Obsthdl., Sigismundstr. 14 10 38 37
**Gnat, Jan**, Wspólnastr. 8 809 97
**Gnatowska, Leontyna**, Begräbnisanst., Podwalestr. 19 221 26
**Gnatowski, Daniel**, Gaststätte zum Telefon, Zielnastr. 40 222 97
**Gnerowicz, Janina**, Wein- u. Spirituosenhdlg., Browarnastr. 1 599 41
**Gniadkowski, Stefan**, elektr.-Art.-Verk., Marschallstr. 152 Wohn., Ceglanastr. 16 314 06 205 99
**Gniadzik, Walenty**, Kfm., Odolańskastr. 22 448 56
**Gniadzik, Walenty**, Kfm., Radomer Str. 29 971 67
**Gniazdowska, Zofia**, Zahnarzt, Pius-XI-Str. 16b + 815 91
**Gniazdowski, Eustachy**, Ing., Koszykowastr. 53 713 18
**Gniazdowski, Michał**, Nordsüdallee 156 428 26
**Gniazdowski, Zbigniew**, Ing., Czerw.-Krzyż-Str. 25 341 02

**Gniewiewski, Jerzy**, Gerichtsassess., Litewskastr. 4 860 70
**Gniewiński, Czesław**, Ing., Misyjnastr. 8 443 10
**Gnoiński, Henryk**, Dr.. Arzt, Żurawiastr. 17 948 55
**Gnoiński, Tadeusz**, Handelsvertr., Okragstr. 3a 722 68
**Gobiec, Edward**, Mgr., Säfte aus frischen Pflanzen, Honigstr. 14 542 99
**Gobiec, Edward**, Mgr., Pius-XI-Str. 21 877 31
**Goc, Jan**, Kohlenhdlg., Zielnastr. 2 525 70
**Goc, Ludwik**, Bäckerei, Radomer Str. 64 931 91
**Gočkowski, Jan**, Dr. med., Adjunkt Klinik Dermat. U. J. P., Kabinett, Spitalstr. 4 329 28
**Gocławski, Tadeusz**, Dir. d. F-a Pawłowski, Feliks u. Co., Noakowskistr. 12 933 52
**Gocłowski, Walerian**, Nordsüdallee 142a 439 55
**Gocłowski, Władysław**, Bankbeamt., Tyszkiewiczstr. 14b 593 58
**Godan**, GmbH. Parfüm- u. Toilettenseifenfbr., Eisenstr. 67 + 513 61
**Godek, Tadeusz**, Dipl. Ing., vereidigter Sachverständiger d. Forsttechnik, Szusterstr. 56 420 33
**Godlewicz, S.**, Herrenschneider, Kruczastr. 10 735 51
**Godlewska, Eugenia**, Moniuszkostr. 9 298 93
**Godlewska, Janina**, Grottgerstr. 9 406 44
**Godlewska, Maria**, alte Flaschen-Grosshdlg., Czackistr. 19 683 51
**Godlewska, Maria**, Górnośląskastr. 16 927 25
**Godlewska Godiło, Nina**, Musiklehrerin, Barskastr. 22 943 09
**Godlewska, Stefania**, Lesehalle, Invalidenstr. 28 12 82 47
**Godlewska - Maleszewska, Wanda**, Zahnarzt, Hożastr. 40 834 24
**Godlewska, Zofia**, Zielnastr. 22 583 98
**Godlewski, Czesław**, Grzybowskastr. 68 632 72
**Godlewski, Józef**, Maurermstr., Wileńskastr. 9 10 04 91
**Godlewski, Leon**, Rozbratstr. 34 704 53
**Godlewski, Marceli**, Grzybowskiplatz 3/5 201 10
**Godlewski, Mieczysław**, Kruczastr. 3 860 44
**Godlewski, P. n. Nieniewski, W.**, Handels- u. Kommissionshaus, Podwalestr. 5 + 283 30
**Godlewski, Stanisław**, Ofensetzmeister, Ożarowskastr. 13a 248 81
**Godlewski, T. u. Co.**, Installation, technisch. Anstalt, Eisenstr. 63 535 63 623 20
**Godlewski, Tadeusz**, Kruczastr. 40 893 59
**Godlewski, Wiktor u. Sohn**, Lebensmittelart., Seifengesch. u. Obsthdlg., Stanisławowskastr. 75/77 10 32 56
**Godlewski, Władysław**, Herrenschneider, Nowogrodzkastr. 11 892 89
**Godło**, Kunstlichtreklame, Schilder, u. Malerarbeiten, Walicówstr. 6 + 524 61
**Godycki Cwirko, Stanisław**, Noakowskistr. 24 886 25
**Godzewski, Maksymilian**, Lwowskastr. 13 + 818 51
**Godziejewski, Feliks**, Rechtsanw., Wilanowskastr. 18/20 905 52
**Godziłło Godlewska, Olga**, Tabakgeschäft, Feldherrnallee 132a 445 92
**Godziszewscy, Janina u. Wiktor**, Szusterstr. 3 445 60
**Godziszewski, Czesław**, Śniadeckichstr. 7 716 56
**Godzjaszwili, Aleksander**, Kaffee u. Tee, Lager, Postpl. 3 529 49
**Goebel, Regierungsbaurat**, Wasserwirtschaft, Amt d. Distriktschefs Warsch., Kopernikstr. 30 Sammelnr. + 557 80
**Goebel, Regierungsbaurat**, Kredytowastr. 6 285 78
**Goebel, Artur**, Ing., Litewskastr. 5 852 99
**Goebel, Helena**, Srebrnastr. 7 635 97
**Goebel Tarnawa, Jarosław**, Beamter d. Stadtsparkasse, Dorfstr. 3 922 10
**Goebel, Jerzy**, Seifensiederei, Hopfenstr. 45 509 04
**Goebel, Ligia**, Schauspielerin. Polnastr. 46 854 54

**Goebel, Roman**, Żulińskistr. 5 904 08
**Goebel, Stefan**, Ing.. Arch., Narbuttstr. 22 446 00
**Goebel, Wija**, Zahnarzt, Litewskastr. 5 829 12
**Goebel, Wł. u. Dobrowolski W.**, Esswarengesch., Filtrowastr. 62 + 812 01
**Goeldner, Marian**, Ing.. Filtrowastr. 73 947 15
**Goerne, Antoni**, Górnośląskastr. 20 926 20
**Goertz, Elżbieta**, Kopernikstr. 31 303 60
**Goethel, Mieczysław**, Häuserverw., Feldherrnallee 67 463 10
**Göttel, Karol**, Landwirtschaft, Rakowiec 428 62
**Göttel, Ryszard**, Belskastr. 1 424 47
**Goettel, Włodzimierz**, 3. Maial. 14 293 93
**Götz v., Elżbieta**, Wspólnastr. 37 961 69
**Goetze, Dr.**, Büro Wirtschaftsprüfer, Friedenstr. 3 735 50 735 61
**Götze, Roman**, Rozbratstr. 28/30 987 42
**Götze, Sigismund**, Bestecke, Kristalle, Porzellan, Marschallstr. 94 + 741 71
**Götze, Sigismund**, Żurawiastr. 26 913 65
**Goetzen, Jan**, Ing.. Poststr. 9 + 617 86
**Goetzowa, Maria**, Wilanowskastr. 24 979 39
**Gogol, Apolonia**, Textilwaren, Marschallstr. 40 875 91
**Gogol, Leokadia**, Stenographin, Marschallstr. 81 897 13
**Gogół, Stanisław**, Św.-Barbara-Str. 5 914 79
**Gogolewska, Maria**, Kosmetikerin, Mokotowskastr. 49 864 25
**Gogolewski, Cz.**, Konditorei, Długastr. 28 12 22 98
Neue Welt 34 635 88
Marschallstr. 129 699 69
Zuckerbäckerei, Długastr. 28 11 21 85
Wohnung, Barokowastr. 3 12 11 41
**Gogolewski, Stanisław**, Herrenbekleidungswerkstatt, Żurawiastr. 24a 810 82
**Gogolewski, Tadeusz**, Siegesstr. 6/8 736 85
**Gójska, Ludwika**, Kaffeehaus, Güterstr. 10 308 10
**Gokieli, Wanda**, Str. d. Polizei 8 712 22
**Gokisch, Greta**, Zagórnastr. 6 977 23
**Gola, Stanisław**, Eisenbahnkontrolleur, 6 Sierpieństr. 2 814 51
**Gołąb Grynbergowa, S., A.**, Dipl. Pflegerin, Hauptpflegerin d. Seuchenbekämpfungsabt., Smoczastr. 7 11 87 45
**Gołąb, Stanisław**, Dr., Raszyńskastr. 58 + 842 89
**Gołąbek, Franciszek**, Zuckerwarenfbr., Narbuttstr. 27 + 418 73
**Gołąbowa, Bronisława**, Buchhalterin, Postplatz 4 304 37
**Gołajewski, Piotr**, Żurawiastr. 26 837 74
**Golak, Stefan**, Feldherrnallee 27 406 33
**Golakowski, Jan**, Dr. med., Chirurg, Kruczastr. 14 860 71
**Golanowska - Koszla, Aleksandra**, Zahnarzt. Hożastr. 64 941 35
**Golanowska, Z.**, Ein- u. Verkauf v. Glas u. Eisen, Litzmannstadt Str. 57 216 97
**Golanowski, Henryk, Rudolf**, Arzt, Wilanowskastr. 4 700 13
**Golanowski, S.**, Einkauf v. Bruchglas, Plockastr. 5b 862 88
**Golańska, Zofia**, Seifensiederei, Theaterstr. 6 310 67
**Golański, Czesław**, Blecherzeugn.-Fbr., Falęckastr. 3 341 75
**Golański, Czesław**, Industrieller, Klonowastr. 20 414 78
**Golański, Michał**, Laden, Weidenstr. 5 892 86
**Golański, Michał**, 11 Listopadstr. 24 501 01
**Golasowski, Józef**, Radnastr. 13 10 00 86
**Golaszewscy, Wanda u. Edmund**, Wojskaallee 12 527 40
**Gołaszewska, Julia**, Krakauer Str 6 12 71 12
**Gołaszewska, Nina**, Ostendstr. 160 511 72
**Gołaszewska, Stefania**, Lehrerin, Pańskastr. 74 10 34 05
**Gołaszewska, Stefania**, Lehrerin, Wspólnastr. 37 217 56
**Gołaszewska, Stefania**, Steppdeckenwerkstatt, Koszykowastr. 31 906 16
**Gołaszewski, Edmund**, Apotheke, Złotastr. 31 921 32
**Gołaszewski, Kazimierz**, Jurist, Parkowastr. 19 627 65 521 81
**Gołaszewski, Marian**, Elektrotechn. u. Radioart., Feldherrnallee 10 + 725 73 412 69





**Gołaszewski, Marian**, elektr. u. Fahrräderart., Nowogrodzkastr. 28 892 72
**Gołaszewski, Michał**, Möbelwerkst., Marschallstr. 31a 825 86
**Gołaszewski, Michał**, Tapezierer, Marschallstr. 42 872 02
**Gołaszewski, Michał**, Schneiderwerkstatt, Marschallstr. 81 701 39
**Gołaszewski, Mieczysław**, hydr.- u. schloss. Werkst., Weichselstr. 4 12 60 37
**Gołaszewski, Stanisław**, Poznańskastr. 17 915 84
**Gołaszewski, Tadeusz**, Folwarcznastr. 18 10 22 18
**Goławski, Józef**, Steinmetzwerkst., Bau u. Möbelarb.. Długastr. 10 11 71 96
**Goławski, Karol**, Miedzianastr. 4 638 66
**Golba, Wiktoria u. Stanisław**, Frisöse. Ordenstr. 4 940 10
**Golbówna, Janina**, Ess- u. Kolonialwarengesch., Trauguttstr. 2 544 53
**Golc, Maria**, Niemcewiczstr. 9 951 00
**Golcz, Jan, Aleksander**, Insp., Künstlervertr., Raszyńskastr. 32 830 42
**Golczyńska, Irena**, Feldherrnal. 24a 452 88
**Goldberg, B.**, Briefumschläge u. Visitenkarten, Zamenhofstr. 10 12 22 91
**Goldberg, Bronisław**, Ing., Śliskastr. 47 620 70
**Goldberg, Gustaw**, Elektrotechn.. Nowolipiestr. 57 11 70 27
**Goldberg, Henryk**, Bauingenieur, Siennastr. 36 591 70
**Goldberg Górecki, Julian**, Innere-Krankheiten, Hożastr. 42 + 904 83
**Goldberg, S., M.**, Drogengrosshdlg., Rymarskastr. 6
Einkaufsabt., Abfertigung + 11 39 49
Geschäftszimmer d. Direktors + 11 70 43
Büro + 11 70 44
**Goldblumowa-Dźwigaj, Maria**, Wilczastr. 6 925 93
**Goldfajn, Gecel u. Gerszon**, Cartonagen Werkst., Gänsestr. 11 11 47 51
**Goldfarb, M.**, Barcickastr. 3 12 56 69
**Goldglas, Pinkus**, Laden, Muranowskastr. 8 11 27 95
**Goldheimer, Gustaw**, Krochmalnastr. 33 341 48
**Goldin, Anna**, Ogrodowastr. 45 328 02
**Goldinberg, M.**, Dr. med., Ohren-, Nasen-, Hals-Krankh., Dzielnastr. 16 12 21 79
**Goldkorn, L.**, Dr. med., Próżnastr. 12 202 98
**Goldman, A., D.**, Bäckerei, Franciszkańskastr. 29 11 09 14
**Goldman, Br.**, Aerztliche Analysen, Querstr. 23 209 13
**Goldman, Helena**, Dr. med., Siennastr. 14 510 22
**Goldman, Jan, Andrzej**, Arzt f. innere u. Kinderkrankheiten, Filtrowastr. 62 923 19
**Goldman, Mieczysław**, Dr. med., sen., Gerichtstr. 24 11 94 33
**Goldmann, Fritz**, Abteilungsltr. Dal, AG, Jaworzyńskastr. 15 862 88
**Goldring, Antonina**, Szopenstr. 10 976 39
**Goldschmidt, Kurt**, Jaworzyńskastr. 11 823 01
**Goldstein, B.**, Dr. med., Arzt, Magen-, Darm- u. Leberkrankheiten, Gerichtstr. 38 11 66 73
**Goldstein, Józefa**, Złotastr. 4 260 85
**Goldszmidt, Rywka**, Krochmalnastr. 28 663 04
**Goldsznicer, J.**, Schlosserei, Bagnostr. 3 329 87
**Goldszpiner, Blanche**, Beamtin, Marschallstr. 1 717 63
**Goldsztein, Lewek, Majer**, Obsthdlg., Przejazdstr. 9 11 21 68
**Goldsztejn, Wigdor**, Obsthdlg., Prostastr. 20 316 79
**Goldwicht, O.**, Apothekerwaren-Lager, Elektoralnastr. 14
Abfertigung 535 94
Büro 615 66
**Gołębiewska, Aniela**, Eisgrubenstr. 24 651 63
**Gołębiewski, Jan**, Zwycięzców-str. 20 10 63 97
**Gołębiewski, Józef**, Hożastr. 36 932 55
**Gołębiewski, Ludomir**, Obsthdlg, Sekocińskastr. 7a 739 13

**Gołębiewski, Stanisław**, Polizeibeamter, Ludnastr. 5 712 78
**Gołębiowska, Aurelia**, Gdańskastr. 2 12 57 50
**Gołębiowska, Halina**, 6 Sierpieństr. 11 835 82
**Gołębiowska, Janina**, Zahnarzt, Eisenstr. 29 644 99
**Gołębiowska, Janina**, Rohatyńskastr. 1 11 40 86
**Gołębiowska, Schola**, Seifenwaren, Poststr. 9 354 70
**Gołębiowski, B. A.**, Parfümerie u. Galanterie, Neue Welt 38 655 76
**Gołębiowski, Feliks, Stanisław**, Walecznychstr. 27 10 10 34
**Gołębiowski, Jacek**, Ing., Mokotowskastr. 19 806 00
**Gołębiowski, Jan**, Narbuttstr. 50 417 41
**Gołębiowski, Józef**, Ing., Eisenstr. 18 646 78
**Gołębiowski-Gozdawa, Kazimierz**, Hopfenstr. 57 657 80
**Gołębiowski, Marian**, Ing., Lwowskastr. 11 863 40
**Gołębiowski, Michał**, Wein- u. Kolonialwaren, Targowastr. 41 10 53 12
**Gołębiowski, Roman**, Podhalańskastr. 25 895 90
**Gołębiowski, Romuald**, Ing., Inżynierskastr. 7 10 05 51
**Gołębiowski, T. u. Söhne**, Mokotower Eisengiesserei, Madalińskistr. 67 416 83
**Gołębiowski, Władysław**, Rechtsanwalt, Pius-XI-Str. 30 703 55
**Gołębiowski, Zenon**, Żulińskistr. 8 977 90
**Gołębnik, Benon**, Landwirtschaftl. Geräte u. kunstl. Dünger, Asfaltowastr. 11 405 33
**Gołębska, Władysława**, Ostendstr. 33 10 52 62
**Golecki, Jan**, Dir. d. Metallgiesserei K. Donatt u. Golecki J., Folwarcznastr. 7 10 51 55
**Golecki, Mieczysław**, Środkowastr. 12 10 18 36
**Gołędzinowska, Eugenia**, Zagórnastr. 12a 890 71
**Gołędzinowska, Felicja**, Polnastr. 46 920 10
**Gołędzinowska, Helena**, Landesbasar, Gardinen- u. Ledergalanterieverkauf, Bahnhofstr. 21 982 04
**Golembiowski, Georges**, Handelshaus, Górnośląskastr. 33
Leitung, Verkaufsabt. u. Wohn. 713 01
Buchhalterei, Verkaufsabt., Leitung 860 43
**Golembowska, Helena**, 6 Sierpieństr. 16 882 31
**Gollan, Wiktor**, Ing., Litzmannstadt-Str. 54 + 530 45
**Goljan, Bronisława**, Dalekastr. 7 694 48
**Golichowska, Irena**, Verteilungsladen, Kobielskastr. 85 10 00 31
**Goljat, Michał**, Kraftwagenmechaniker, Mokotowskastr. 18 733 76
**Golko, Albin**, Marschallstr. 88 + 941 68
**Golko, Teodozja**, Kosmetik, Marschallstr. 88 + 941 68
**Golków**, Betonwerke, Salzstr. 28 + 989 74
**Golków**, Kieszczyński, Lubomir, Verkaufsbüro Ziegelei Gut Golków, Kreuzstr. 23 516 71
**Golkowska, Stanisława**, Zagórnastr. 12a 941 01
**Gologórska, Maria**, Beamtin, Moniuszkostr. 2a 594 02
**Golombiewski, Bruno**, Dreikreuzpl. 2 837 06
**Goloś, Jan**, Kfm., Neue Welt 37 323 16
**Golosow, Wladimir**, Künstl. Photographie, Neue Welt 24 + 643 06
**Golosow, Wladimir**, Künstl. Photographie, Neue Welt 44 + 233 71
**Golowacz, Ksenia**, Smolnastr. 40 240 61
**Golowacz, Wacław u. Szumowski, Szymon**, Metallgiesserei, Sulejkowskastr. 34 10 21 61
**Golowanow, Konstanty**, Obsthdl., Wspólnastr. 26 718 89
**Golubowska, Tatiana**, Konsist. Anwalt, Rechtsanwalt, Szerokastr. 14 + 10 33 99
**Golubowski, Aleksy**, dipl. Ing., Szerokastr. 14 + 10 33 99
**Golus, Teofil**, Dr., Frauenarzt, Hożastr. 54 918 88
**Gombrowicz, Irena**, Buchhändlergehilf., Chocimskastr. 35 913 35

**Gomóliński, Jerzy, Maciej**, Ing., Arch., Słowackistr. 1b 12 74 62
**Gomułko, Marian**, Rechtsanw. Ass., Radomer Str. 42a 728 55
**Goncearenco, Joan**, Agronom, Weindestillateur, Szerokastr. 5 10 28 98
**Gonciarz, Wawrzyniec**, Kunstmöbelwerkstatt, Kredytowastr. 16 + 259 42
**Gonda**, GmbH, Galvan. Kettengliederfbr., Eisenstr. 67 589 14
**Gong**, Kaffee-Bar, Boduenstr. 6 681 10
**Goniszewska, Janina**, Arzt, Koźmińskastr. 2 904 87
**Gonta, Stanisław**, Feldscher, Wilanowska Allee 15 438 34
**Gontarczyk, Wiktor**, Fbr. f. Kunstwaren i. Bronze, Silber u. Gold, Honigstr. 19 521 84
**Gontarek, Zofia**, Verteilungsladen, Żymirskistr. 115 10 39 35
**Goodopon**, Industrie- u. Handelsges., GmbH, Ceglanastr. 11 + 543 24
**Goplanka**, Bierlokal, Górecki, Klemens, Aleksander, Wilczastr. 31 + 856 83
**Goraj, Andrzej**, Boduenstr. 1 666 36
**Górak, Stefania**, Seifensiederei, Bednarskastr. 9 676 98
**Górakiewiczowa, Maria**, Teehaus, Radomer Str. 44 704 76
**Górakowski, Ludwik**, Kohlen, Holz u. Kokslager, Hopfenstr. 15 345 02
**Góralski, Alojzy**, Słupeckastr. 4 917 21
**Góralski, Leonard**, Maleranstalt, Walecznychstr. 42 10 30 73
**Gorayski, Adam**, Ministerialrat a. D., Uniwersyteckastr. 1 850 40
**Gorayski, Kazimierz**, Filtrowastr. 79 977 42
**Gorayski, Konstanty**, Ing., Bauingenieurbüro, Lwowskastr. 1 734 30
**Gorazdowska, Zofia**, Beamtin, Raszyńskastr. 56 826 64
**Gorczycka, Zofia**, Chocimskastr. 31 445 22
**Gorczycki, Władysław**, Dr. med., Smolnastr. 6 297 28
**Gorczykowski, Piotr**, Złotastr. 40 509 81
**Gorczykowski, Tadeusz**, Apotheker, Hopfenstr. 44 543 83
**Gorczyński, K.**, s. Kolografit, + 419 22
**Gordis**, Kommanditges. Ley u. Co., Wien, Vertr., Koszykowastr. 31 + 911 68
**Gordon, K.**, Dr. med., Karmelickastr. 15 11 73 84
**Gordowska, Bronisława**, Damengalanterie, Neue Welt 7 + 734 09
**Gordowska, Helena, Maria**, Śmiałastr. 55 12 80 41
**Gordzialkowska, Aniela**, Kossakstr. 10 12 79 04
**Gordzialkowski, Jan**, Prof. Veterinär d. Warsch. Univ., Neue Auffahrt 5 674 96
**Gordzialkowski, Otton**, Rechtsanw., Pius-XI-Str. 11a 890 23
**Gordzialkowski, Władysław**, Ing., Targowastr. 86 10 51 01
**Górecka, Cecylia**, Westenschneiderin, Nowogrodzkastr. 27 970 24
**Gorecka, Ludwika**, Nowogrodzkastr. 4 917 65
**Górecka, Zofia**, Zahnarzt, Koszykowastr. 53 859 53
**Górecki, Augustowski, Samoraj u. Co**, Eisenwarenverkauf, Büro, Geschäft, Grzybowskiplatz 10 235 80
**Gorecki, Adam, Ing. u. Co**, Fbr. elektrischer Apparate, Börsenstr. 9 252 85
**Górecki, Aleksander**, Tapezierer, Hożastr. 30 916 23
**Górecki, Bronisław**, Schneidermeister, Mitarbeiter d. Fa. B. Herse, Feldherrnallee 49 432 83
**Górecki, Czesław**, Ing., Pächter d. Wagenfbr., Malczewskistr. 18/20 454 42
**Górecki, Czesław**, Kfm., Marschallstr. 131 674 62
**Górecki, Czesław**, Poselskastr. 34 10 53 97
**Górecki, Franciszek**, Lekarskastr. 2 741 22
**Gorecki, Hedwig u. Jaworska, Jadwiga**, Porzellan- u. Glaswaren, Torplatz 8 221 55
**Gorecki, Jan**, Ing., Arch., Słowackistr. 3a 12 82 90
**Górecki, Klemens, Aleksander**, Bierlokal Goplanka, Wilczastr. 31 + 856 83
**Górecki, Ludwik**, Różanastr. 25 436 40
**Górecki, Stefan**, Mokotowskastr. 73 873 63
**Górecki, Władysław**, Bauunternehm., Marschallstr. 62 882 37

**Gorecki, Zdzisław,** Dr., Prof., Dir. d. I. Klinik f. innere Krankheiten, Smolnastr. 18 657 40
**Gorgolewski, Kazimierz,** Forsthandelsbüro, Kredytowastr. 16 335 35
**Gorjaczkowska - Ciomborowa, Zofia,** Zahnarzt, Marschallstr. 31 + 906 76
**Górka, Edward,** Arzt, Czerw.-Krzyż-Str. 15 321 16
**Górka, Ryszard,** Ing., Narbuttstr. 15a + 412 38
**Górkiewicz, Alfred,** Ing., Metallenwerkst. u. Autoreparatur, Wilanowskastr. 11 958 80
**Gorlin, Irena,** Fabrycznastr. 11 827 15
**Gorlof, Irena,** Beamtin, Górnośląskastr. 16 928 48
**Gorman, I.,** Orlastr. 15 + 11 96 13
**Górniak, Józef,** Universalseifenladen, Rakowieckastr. 39 418 65
**Górnicka, Jadwiga,** Marschallstr. 8 + 849 97
**Górnicki u. Barański,** Produktion v. Holzmöbel, Gerichtstr. 139 + 686 30
**Górnicki, Bolesław,** Dr. med., Kinderarzt, 3 Maialleo 14 542 48
**Górnicki, Eugeniusz,** Dr. innere Krankht., Wroniastr. 47 651 04
**Górnicki, Jerzy,** Mitgl. d. Flussschiffahrtltg. Vistula, Czerwony-Krzyż-Str. 21 210 09
**Górnicki, Józef,** Zajęczastr. 10 + 529 17
**Górnicki, Zygmunt,** Kfm., Asfaltowastr. 3 424 19
**Gornicz, Antoni,** Pańskastr. 78 659 31
**Górniewicz, Zenon,** Dr., Tierheilanst., Hundescheren, Wspólnastr. 12 + 741 41
**Górniewski, Jan,** Fleischverkauf, Hożastr. 27 823 48
**Gornig, Artur,** Neue Welt 27 652 01
**Górnisiewicz, Feliks,** Seifenwaren, Miedzianastr. 7 273 96
**Górnisiewicz, Józef, Janusz,** Musikkünstler, Złotastr. 51 601 28
**Górnisiewicz, Zdzisław,** Mgr., Sniegockastr. 9 845 26
**Górny, Kazimierz,** Schneiderwerkstatt, Hożastr. 38 995 34
**Górny, Stefan,** Filmaufnahmeltr., Hopfenstr. 43 519 57
**Górny, Władysław,** Klempnerwerkstatt u. Metallwaren, Krakauer Str. 70 252 75
**Gorodecka, C.,** Brettlager, Nowolipiestr. 48 11 51 08
**Górowa, Helena,** Beamtin, Rybakistr. 35 11 02 50
**Górska, Franciszka,** Hopfenstr. 4 316 50
**Górska-Ponikiewska, Henryka,** Radomer Str. 41 926 77
**Gorska, Irene,** geb. Schmaeling, 6 Sierpieństr. 58 741 42
**Górska, Jadwiga,** Dipl. Kfm., Nordsüdallee 130 432 96
**Górska-Tomaszewska, Janina,** Zahnarzt, Ks.-Skorupka-Str. 3 + 814 52
**Górska, Janina,** Wilczastr. 18 938 80
**Górska, Maria,** Litewskastr. 13 991 47
**Górska, Maria,** Brukowastr. 28 10 05 82
**Górska, Marta,** Hebamme, Litzmannstadt Str. 5 200 38
**Górska, Władysława,** Papiergesch., 6 Sierpieństr. 16 957 23
**Górski, Antoni,** Wilanowskastr. 8 842 38
**Górski, Antoni,** Tapezierer, Koszykowastr. 67 871 62
**Górski, Czesław,** Brennmaterialiengr., Walecznychstr. 27 10 09 18
**Górski, Edmund, Stanisław,** Sachverständiger f. Holzmaterialien, Jodłowastr. 6 845 54
**Górski, Feliks,** Zahnarzt, Żurawiastr. 3 952 94
**Górski, Izydor,** Oberfeldscher, Börsenstr. 9 351 21
**Górski, Jan,** Dr. med., Hołówkostr. 3 704 62
**Górski, Jan,** Schulleit., Brzeskastr. 6 10 21 79
**Górski, Józef,** Obsthdlg., Litzmannstadt Str. 28 613 46
**Górski, Karol,** Schuhmagazin, Neue Welt 9 946 69
**Górski, Kazimierz,** Arzt f. innere Krankheiten, Gdańskastr. 2 12 60 81
**Górski, Kazimierz,** Kristall-, Glas- u. Porzellansachen, Bahnhofstr. 39 976 75
**Górski, Mieczysław,** Ing., Obserwatorówstr. 4 431 94
**Górski, St.,** Kosmetisches Labor., Dir., Pius-XI-Str. 39 955 34
**Górski, Stanisław,** Bronzier- u. Galvan.-Werkst., Krakauer Str. 60 + 641 17
**Górski, Stanisław,** Jaworzyńskastr. 13 881 03
**Gorski, Stanisław,** Vertr. Dentalwaren, Górskistr. 1 + 595 27
**Górski, T.,** Schneiderwerkstatt, Wspólnastr. 44, Ecke Marschallstr. + 926 44
**Górski, Wacław,** Elektr. Install., Widokstr. 21 274 85
**Górski, Wacław,** Filtrowastr. 73 836 58
**Gorski, Witold,** Kieleckastr. 42 450 58
**Górski, Zdzisław,** Ing., Kapucyńskastr. 15 222 62
**Gortat, Gerard,** Angestellter, Miedzianastr. 18 339 86
**Gortat, Janina,** Lwowskastr. 8 721 36
**Goryński, Juliusz,** Włochy, Cegielnianastr. 16 673 49
**Gorzechowska, Anna,** Sonnenstr. 32 744 48
**Gorzelański, Czesław,** Ing., Willowastr. 8/10 407 92
**Gorzelniak, Józef,** Werkst., Gerichtstr. 90 11 66 20
**Gorzelniak, Tadeusz,** Ofensetzerwerkstatt, Wspólnastr. 20 944 78
**Gorzkowska, Maria,** Kosmetisches Kabinett, Neue Welt 26 683 05
**Gorzkowski, A.,** Neue Schmiedeanstalt u. Schweisserei, Ząbkowskastr. 19 10 34 40
**Gorzkowski, Feliks,** Parkowastr. 19 711 85
**Gorzkowski, Jerzy,** Kfm., Górskistr. 5 241 54
**Gorzkowski, Kazimierz,** Willowastr. 8/10 446 87
**Gorzkowski, Olgierd,** Ing., Dygasińskistr. 50 12 61 64
**Gorżoch, Franciszek,** Ludwikastr. 5 312 74
**Górzowa, Hedda,** Dr. med., Wspólnastr. 15 878 43
**Gorzula, Zygmunt,** Hożastr. 19 848 55
**Gorzycka, Helena,** Kieleckastr. 42 + 450 87
**Górzyńska, Jadwiga,** Pius-XI-Str. 29 709 23
**Górzyńska, Zofia,** Wilczastr. 26a 830 96
**Górzyński, Antoni,** Rechtsanwalt, Spitalstr. 5 642 22
**Górzyński, Bolesław,** Dipl. Maurermeister, Skierniewickastr. 33 620 37
**Górzyński, Br.,** s., Concordia, Begräbnis- u. Exhumierungsanstalt + 823 56
**Górzyński, Tadeusz,** Śniadeckichstr. 9 969 58
**Gościccy, Stanisławostwo,** Raszyńskastr. 56 725 76
**Gościcka, Anna,** Zahnarzt, Złotastr. 27 + 284 50
**Gościcka-Medyńska, Irena,** Zahnarzt, Fałatstr. 6 + 425 38
**Gościcki, Franciszek,** Tapezierer-werkstatt, Poststr. 9 + 349 15
**Gościcki, Jerzy,** Glogierstr. 1 853 53
**Gościcki, Mieczysław,** Ing., Rakowieckastr. 45 + 412 98
**Gościcki, Rajmund,** Tierarzt, Złotastr. 27 + 284 50
**Gościcki, Rajmund,** Tierarzt, Górskistr. 5 203 73
**Gościmiński, Henryk,** Czestochowskastr. 44 886 74
**Gosiewska, Janina,** Arzt f. Kieferbehdlg., Belgijskastr. 5 449 36
**Gosiewski, Eugeniusz,** Kfm., Topielstr. 23 230 51
**Gosicwski, Jerzy,** Ing., Siegesstr. 39 910 43
**Gosiewski, Konstanty u. Świątkowska, J.,** Esswarengesch., Nordsüdallee 147 434 10
**Gosiński, Bolesław u. Krystyna,** Weichselstr. 16 12 60 57
**Gosk, Rozalia,** Hausverwalter, Godebskistr. 8 966 02
**Goskowa, Jadwiga,** Milchprodukte, Zajączekstr. 7 12 67 06
**Gosławski, Józef,** Fabrik f. Blechverpackung, Königsberger Str. 4,6 10 06 24
**Gosławski, Konstanty,** Szerokastr. 7 10 28 22
**Gośliński, Feliks,** mechanische Schlosserei, Miedzianastr. 7 591 48
**Gospoda Inżynierska,** Ingenieur-Gaststätte, Büfett, Czackistr. 3/5 609 18
**Gospoda Koleżeńska,** Pächter Winczewski, St., Wspolnastr. 31 936 42
**Gospoda Kujawska,** Bar, Bahnhofstr. 34 507 48
**Gospoda Lwowska,** Gaststätte, Korulski, Tadeusz, Madalińskistr. 11 453 47
**Gospoda Pani Domu,** Gaststätte d. Hausfrau, Kopernikstr. 18 + 230 93
**Gospoda pod Gwiazdą,** Gaststätte zum Stern, Inh. Gustowski, Jan, Długastr. 44-46 + 11 47 78
**Gospoda Pod Miotłą,** Gaststätte, Theaterstr. 4 322 43
**Gospoda pod Złotą Kaczka,** Ges. f. Restaurationsbetrieb, T.E.R., Königstr. 11 335 44
**Gospoda Włóczęgów,** Gaststätte, Bahnhofstr. 4 + 305 01
**Gospodarcze Zrzeszenie Samorządu Terytorialnego,** GmbH. Wirtschaftsvereinigung d. territorialen Selbstverwaltung, Dobrastr. 28
Vorstand u. Verbandswattefabrik Sanitätsbedarflager u. chem. pharmazeutisches Laboratorium 275 30
501 93
340 28
**Gospodarka Techniczna,** Technische u. Kommissions Anstalt, Żurawiastr. 18 715 68
**Gosposia,** Gaststätte, Feldherrnallee 21 + 444 21
**Gostkiewicz, Kazimierz,** Podskarbińskastr. 7 10 63 63
**Gostkowski, Zygmunt,** Hożastr. 27 735 84
**Gostyński, Lucjan,** Notar, Honigstr. 3 508 87
**Gostyński, Lucjan,** Notar, Kapucyńskastr. 13 695 32
**Gostyński, Stanisław,** Ing., Dantyszekstr. 2 833 75
**Goszczyńska Karasińska, Antonina,** Zahnarzt, Pius-XI-Str. 14a + 981 17
**Goszczyńska, Halina,** Żurawiastr. 32 873 34
**Goszczyńska, Jadwiga,** Rozbratstr. 6 726 38
**Goszczyńska, Janina,** Grzybowskastr. 58 340 52
**Goszczyńska, Janina,** Zahnarzt, Litzmannstadt Str. 3 507 21
**Goszczyńska, Maria,** Złotastr. 63 516 43
**Goszczyńska, Wł.,** Bücherei, Materialiengr., Marschallstr. 69 + 840 93
**Goszczyńska, Władysława,** Naruszewiczstr. 6 441 77
**Goszczyński, Karol,** Czerw.-Krzyż-Str. 6 598 36
**Goszczyński, Kazimierz,** Zahnarzt, Kredytowastr. 5 622 64
**Goszczyński, Mieczysław,** Koszykowastr. 32 869 93
**Goszczyński, Stanisław,** Baumeister, Śniadeckichstr. 21 842 99
**Goszczyński, Stefan, W.,** techn. Dir. v. Telefunken AG, Goszczyńskistr. 15 435 89
**Gotfryd, Fabian,** Dr., Pańskastr. 36 232 64
**Gotinowa, Anna,** Lehrerin, Złotastr. 24 661 26
**Gotlib, Kazimierz,** Dr. med., Cichastr. 5 218 50
**Gotz, Wiktor,** vereid. Landm., Nowogrodzkastr. 23 946 71
**Gout, Ida,** 3. Maistr. 5 859 97
**Goût, Juliusz,** Ing., Weichselstr. 18 12 54 55
**Gout, Tadeusz,** Priv. Beamter, Hafenstr. 202 734 05
**Gozdawa, Bolesław,** Holzlager, Dzikastr. 8 11 04 70
**Gozdecka, Irena,** Marschallstr. 81 835 80
**Gozdecka, Zofia,** Bahnhofstr. 75 830 95
**Gozdek, Walenty,** mech. Werkstatt, Gerichtstr. 123 697 15
**Goździewski, Leonard,** Frisiersalon, Kredytowastr. 16 261 85
**Goździewski, Mieczysław,** Handels- u. Kommiss. Büro, Kredytowastr. 16 675 58
**Goździk, Franciszek,** Mech. Drechslerwerkstatt, Fabrycznastr. 8 925 58
**Goździk, Stanisława,** Feldherrnallee 94 417 70
**Goździk, Wacław,** Hopfenstr. 43 619 08
**Goździkowski, L.,** Tamkastr. 37 264 55
**Goździńska, Maria,** Gaststätte, Bednarskastr. 11 627 96
**Goźliński, Juliusz,** Złotastr. 23 303 36
**Grabarczyk, Pelagia,** Bahnhofstr. 7 912 80
**Grabarczyk, Stanisław,** Kfm., Karmelickastr. 7 11 59 21





**Grabau, W.,** Uhrmacherwerkstatt, Neue Welt 70 649 21
**Grabczak, Celestyna,** Felińskistr. 54 12 73 39
**Grabczewska, Regina,** Invalidenstr. 26 12 68 95
**Grabczewski, Czesław,** Marschallstr. 15a 898 85
**Grabczewski, Edmund,** Jasnastr. 24 257 70
**Grabczewski, F.,** Musikalienhdlg. u. Schreibmat., Krakauer Str. 1 617 55
**Grabczyński, Stefan,** Rechtsanwalt, Wileńskastr. 11 10 10 11
**Grabczyński, Zygmunt,** Laden, Kredytowastr. 5 206 58
**Graberg von,** dipl. Ing., 6 Sierpieństr. 30 + 703 45
**Grabianowski, St.,** Dipl. Ing., Baumat., Installationsart., Techn. Vertretungen, Jasnastr. 11
Leitung u. Sekret. 238 58
Verkaufsabt. 234 51
Tecanische Abt. 235 18
Import Abt. 217 29
**Grabiańska, Marta,** Postplatz 6 225 05
**Grabiańska, Marta,** Laden m. techn. Art., Marschallstr. 141 277 37
**Grabiański, Henryk,** Ing., Marschallstr. 53 966 62
**Grabiański, Jerzy,** ver. Dolmetscher, Hopfenstr. 57 250 16
**Grabias, Edward,** Zahnarzt, Złotastr. 78 246 07
**Grabicki, Bronisław,** Invalidenstr. 25 12 58 76
**Grabicki, Wiktor,** Honigstr. 23 11 11 10
**Grabina, B.,** Optikermagazin, Marschallstr. 101 997 67
**Grabińska, Julia,** Dygasińskistr. 47 12 55 49
**Grabińska, Maria,** Solaristr. 6 835 12
**Grabińska, Stefania,** Beamtin d. Städt. Elektrizitätswerk, Szopenstr. 19 719 94
**Grabiński, Adam.** Rechtsanw., Bahnhofstr. 37 + 981 43
**Grabiński, Konrad,** Ing., Czeskastr. 20 10 32 59
**Grabiński, Mieczysław,** Rechtsanw., Bahnhofstr. 37 + 981 43
**Grabowiec, Jan,** Rechtsanw., Nowogrodzkastr. 16 981 33
**Grabowiecki-Rawa, Wincenty,** Czarnieckistr. 39/41 12 54 38
**Grabowieński, Józef,** Beamter, 3 Maiallee 2 667 55
**Grabowscy, Irena u. Jan,** Invalidenstr 32a 12 68 35
**Grabowscy, Tadeusz u. Halina,** Florastr. 1 818 13
**Grabowscy, Władysławostwo,** Ing., Słonecznastr. 50 411 56
**Grabowska-Chotecka, Aniela,** Mitinh. d. Laboratoriums Cholekinaza, Neue Welt 16 + 622 23
**Grabowska, Antonina,** Stahlerzeugnisse, Przechodniastr. 6 517 94
**Grabowska, Blanka,** Hopfenstr. 29 225 25
**Grabowska, Halina,** Hafenstr. 178 805 79
**Grabowska, Halina,** 6 Sierpieństr. 18 842 22
**Grabowska, Helena,** Kazimierzowskastr. 85 422 94
**Grabowska, Irena,** Skaryszewskastr. 11 10 14 64
**Grabowska, Jadwiga,** Ceglanastr. 21 295 70
**Grabowska, Jadwiga,** Uniwersyteckastr. 1 951 05
**Grabowska, Janina,** Targowastr. 63 10 23 92
**Grabowska, Karolina,** Leutnant d. poln. Kriminal Polizei, Rudzkastr. 3 12 68 16
**Grabowska, Leokadia,** Długastr. 29 11 10 19
**Grabowska, Maria,** Nowogrodzkastr. 48 939 82
**Grabowska, Maria,** Feldherrnallee 24a 457 13
**Grabowska, Michalina,** Invalidenplatz 3 12 72 88
**Grabowska, Stanisława,** Wojskaallee 25 12 56 58
**Grabowska, Waleria,** Zahnarzt, 6 Sierpieństr. 32 965 68
**Grabowska, Zofia,** Zahnärztin, Wilczastr. 24 808 11
**Grabowska Gräfin, Zofia,** Blumenstr. 11 298 22
**Grabowska, Zofia, Renata,** Sulkiewiczstr. 8 861 85
**Grabowski, Aleksander,** Ing., Mochnackistr. 15 824 23
**Grabowski, Aleksander,** Unternehm., Siarczanastr. 35 10 20 61
**Grabowski, Celestyn,** Sportartikel, Spitalstr. 7 246 47
**Grabowski, Edmund,** Rechtsanw., Obożnastr. 11 202 02
**Grabowski, Edward,** Asphaltarbeiten, Litzmannstadt Str. 15 594 48
**Grabowski, Edward,** Rechtsanw., Natolińskastr. 5 808 82
**Grabowski, Henryk,** Sowińskistr. 27 329 29
**Grabowski, Henryk,** Goldwarenhdl., Mokotowskastr. 45 888 95
**Grabowski, Henryk,** Industrieller, Noakowskistr. 20 747 31
**Grabowski, Henryk,** Papier-Bindfaden u. Tütengrossvertrieb, Noakowskistr. 20 984 78
**Grabowski, Henryk,** Mechanische Papiertütenfabrik, Świętojerskastr. 10 11 41 60
**Grabowski, Jan,** Wein- u. Branntweinhdlg., Ziemowitstr. 20a 10 31 11
**Grabowski, Jan,** Słupeckastr. 4 835 21
**Grabowski, Jerzy,** Filtrowastr. 68 958 67
**Grabowski, Jerzy, Mieczysław,** Wilczastr. 53 901 34
**Grabowski, Józef,** Inh. d. Fa Jar, Czeczottstr. 9 + 436 06
**Grabowski, Józef,** Schreibmat. u. kosmet. Laden, Spitalstr. 6 658 19
**Grabowski, Karol,** Bednarskastr. 31 541 08
**Grabowski, Kazimierz,** Hptm d. pol. Polizei, Ludwikastr. 1 274 20
**Grabowski, Kazimierz,** Litzmannstadtstr. 54 223 81
**Grabowski, Lech,** Rechtsanw., Ordenstr. 23 252 07
**Grabowski, Leon,** Nowogrodzkastr. 44 705 24
**Grabowski, Lucjan,** Koszykowastr. 8 834 09
**Grabowski, Ludwik,** beeid. Buchhalter- Sachverständiger, Kruczastr. 12 815 19
**Grabowski, Michał,** Dorfstr. 11 745 76
**Grabowski, Mieczysław, Zygmunt,** Ing., Jotejkostr. 8 865 05
**Grabowski, N., A.,** Baumstr., Hożastr. 41 981 96
**Grabowski, Graf, Seweryn,** 6 Sierpieństr. 8 812 64
**Grabowski, Stanisław,** Suwalskastr. 12 11 33 45
**Grabowski, Stanisław,** Bagräbnisanstalt, Litzmannstadt Str. 36 526 31
**Grabowski, Stanisław,** Złotastr. 36 338 68
**Grabowski, Stefan,** Arzt, Ordenstr. 12 860 99
**Grabowski, Tadeusz,** Lebensmittel, Wilczastr. 23 726 79
**Grabowski, Tadeusz, Andrzej,** Kfm., Dąbrówkastr. 17 10 38 77
**Grabowski, Tadeusz, Stanisław,** Dr., Matejkostr. 10 856 88
**Grabowski, Wacław,** Harcerskastr. 2 12 51 92
**Grabowski, Witold,** Ratuszowastr. 7/9 10 63 85
**Grabowski, Władysław,** Maler, Wiktorskastr. 3 408 52
**Grabowski, Władysław,** Querstr. 51 335 57
**Grabowski, Władysław,** Brennholzlager, Szopenstr. 3 713 57
**Grabowski, Władysław,** Dr., Służewskastr. 7 881 08
**Grabowski, Zenon,** Dr., Gosławskistr. 4 440 97
**Grabowski, Zygmunt,** techn. Handelsbüro, Hożastr. 66 912 73
**Grabsch, Ernst,** ₩-Untersturmf., Polnastr. 24 889 78
**Grabski, Alfred,** Glaswaren, Rynkowastr. 11 318 71
**Grabski, Ignacy,** Marschallstr. 6 850 91
**Grabski, Kazimierz,** Ziegel u. Abflussröhrenverkauf, Środkowastr. 11 10 16 90
**Grabski, Konstanty,** Photochemigr. Kunstanstalt, Gerichtstr. 24 11 83 16
**Grabski, Lucjan, Ing. u. Co.,** Elektrotechnische u. Technische Artikelverkauf, Hopfenstr. 27 588 10
**Grabski, Marian,** Dr., Rechtsanw., Filtrowastr. 70 827 96
**Grabski, Michał,** Ing., Vertr. d. Fa Miag, Poznańskastr. 23 948 98
**Grabul, Jan,** Hausverwalter, Szembekplatz 8 10 37 21
**Gracka, Józef,** Ing., Kopernikstr. 32 695 89
**Graczyk, Antoni,** Obst- u. Gemüseladen, An d. Markthalle 13 644 85
**Graczyk, Franciszek,** Mokotowskastr. 69/71 994 46
**Graczyk, Josef,** Lebensmittel-Grosshdlg., Grenzstr. 9 247 07
Wohnung, Narbuttstr. 40 426 00
**Graczyk, Wacław,** Papier, Pappe- u. Bindfadenhdlg., Jasnastr. 18/20 241 61
**Gradowska, Stanisława,** Textilwaren, Złotastr. 56 328 20
**Gradowska, Zofia,** Zahnarzt, Eisenstr. 43 508 29
**Gradus, E., L.,** Parfümerie u. pharm. Präpar., Franciszkańskastr. 27 12 09 78
**Gradziuk, Waleria,** Schornsteinfegerwerkstatt, Wspólnastr. 26 916 74
**Graebsch, Roman u. Co.,** Marathon Stahl, Senatorenstr. 36 + 611 72
**Graetz, Ingeborg,** Jaworzyńskastr. 15 838 82
**Graeve, Milica,** Filtrowastr. 62 730 85
**Graff, Julian,** Rechtsanw., Grzybowskastr. 9 611 80
**Grafja,** chemigraph. Anst., Kwiatkowski, Stanisław, Dzielnastr. 5 11 85 95
**Grafot,** graph. Anst., GmbH, Grzybowskastr. 30 273 09
**Grajek, Stanisław,** Żurawiastr. 3 928 01
**Grajewska, Maria,** Skwarczynskistr. 20 12 65 55
**Grajewski, Jan,** Kfm., Koszykowastr. 59 878 36
**Grajewski, Jan,** Marschallstr. 25 922 88
**Grajnert, Andrzej,** Rechtsanw., Nowogrodzkastr. 12 989 23
**Gralewski, H. s. Żywica** + 632 47
**Gralewski, Henryk,** Ing., Krakauer Str. 58 589 39
**Gralewski, Stanisław,** Kredytowastr. 7 619 93
**Gralewski, Władysław u. Söhne,** Metallwarenwerkstatt, Brukowastr. 32 10 61 58
**Grammatikoff, Alexander,** Dorfstr. 14 947 75
**Grams, Karol,** W.-Górski-Str. 3 528 93
**Grand Café, Edgar Müller,** Kaffeehaus, Moniuszkostr. 12 670 37
**Grankowska Konopnicka, Zofia,** Zahnarzt, Wspólnastr. 17 + 954 44
**Granoszewski, Kazimierz,** Nordsüdallee 227/233 974 60
**Granowski, Bazyli,** Industrieller, Grzybowskastr. 73 520 94
**Graphische Anst., B. Wierzbicki u. Co.,** Buch-, Offset u. Steindruckerei, Chemigraphie, Hopfenstr. 61 + 246 93
— **Anstalt, Jerzy Dreszer,** Theaterstr. 5/7 + 342 07
— **Anstalten,** Nowy Kurier Warszawski, Druckerei, Marschallstr. 3/5 + 802 40
— **Anstalten,** St. Mertens, Hożastr. 9 + 878 09
— **Anstalten NKW-Druck,** Zweigstelle, Rymarskastr. 2/4 11 33 59
**Grasberg, H.,** Dampfmühle, Mühlenbüro, Prostastr. 28/30 + 274 77
**Grasberg, Henryk,** Nowolipkistr. 14 11 65 46
**Grasewicz, Bronisław,** Tischlerei, Neue Welt 12 728 57
**Gratkowska, Zofia,** Beamtin, Wilczastr. 53 700 58
**Gratkowski, Jan u. Ulatowski, Henryk,** Obsthdlg., Hożastr. 23 972 06
**Gratkowski, Witold,** Bahnhofstr. 117 268 81
**Gratkowski, Zdzisław,** Mgr. pharm., Rozbratstr. 32 824 99
**Gratys, Leon,** Mińskastr. 27 10 03 33
**Gravier, Alfons,** Arch., Profesorskastr. 3 906 07
**Graziew, Apolonia,** Seifen u. Parfümerie, Feldherrnallee 12 437 65
**Greczyński, Franciszek,** Damenschneider, Hożastr. 58 978 67
**Grędziński, F. u. Co.,** Schuhgeschäft, Marschallstr. 130 638 24
**Greger, Kazimierz,** Komm. Verw. u. Treuh. d. F-a Handelshaus M. Seydengardt, Zielnastr. 15 + 595 06
**Greger, Kazimierz,** Dziennikarskastr. 8 12 54 47
**Greger, Kazimierz, Jaworzyńska-**str. 8 823 57
**Gregor, Karol,** Mokotowskastr. 18 930 29

**Gregor, Sigismund,** Emilii-Plater-Str. 25 887 15
**Gregorczyk, Antoni,** Ess- u. Kolonialwaren, Okrężnastr. 7 898 57
**Gregorczyk, Stanisław,** Targowastr. 71 10 52 20
**Gregorowicz, Alfons,** Madalińskistr. 11 450 20
**Gregorowicz, Henryk,** Sonnenstr. 36, 38 703 69
**Gregorowicz, Romuald,** Neue Welt 36 288 92
**Greiff, Robert,** Schriftleiter, Skolimowskastr. 3 447 54
**Greim, Maria,** Okólnikstr. 5 538 57
**Grejlich, Helena,** Esswarenladen, Nadwiślańskastr. 8 10 38 17
**Grejniec, Michał,** Zahnarzt, Krakauer Str. 33 651 75
**Grelich, Henryk,** Esswarengesch., Invalidenstr. 18 12 75 29
**Gremblicki, Achilles,** Bauunternehmer, Litzmannstadt Str. 117 688 67
**Gremblicki, Tadeusz,** Gardinen u. Deckenlager, Kredytowastr. 16 241 52
**Gremblicki, Tadeusz,** Kredytowastr. 16 626 08
**Grembowska, Apolonia,** Żurawiastr. 24a 848 73
**Grendyszyński, Kazimierz,** Rechtsanw., Krasickistr. 7 434 60
**Greniewski, Jerzy, H.,** Vertr. d. schwed. Hütten, Hellefors, Marschallstr. 72 882 47
**Gress, Ignacy,** Invalidenstr. 40 12 64 42
**Gretkowska, Halina,** Oleandrystr. 3 914 00
**Gretzinger, Adam,** Srebrnastr. 8 335 98
**Gretzinger, Krystian,** Karosseriefabrik u. Instandsetzungswerkstatt, GmbH. Podskarbińskastr. 44 10 63 96
**Greülich, Jan,** Nowogrodzkastr. 2a 973 24
**Greve, Eitel, Fritz,** 6 Sierpieństr. 12 865 98
**Grien, Franz,** Malermstr.. Złotastr. 21 588 92
**Grigorowicz, Aleksander,** Beamter, Mokotowskastr. 33 835 75
**Grigorowitsch, Michael,** Hausverwalter, Pius-XI-Str. 30 811 59
**Grilicz, Grizima, Seweryn,** Kapucyńskastr. 15 + 654 82
**Grinberg, Aleksander,** Rymarskastr. 10 + 12 14 80
**Grobicka, Bronisława,** Wspólnastr. 71 700 68
**Groblicki, Andrzej,** Ing., Hopfenstr. 43 206 35
**Groborz, Józef,** Ordonstr. 14 342 82
**Grochocka, Maria,** Esswarenladen, Tamkastr. 34 317 13
**Grocholska hr., Anna,** Okrężnastr. 6 865 52
**Grocholska, Emilia,** Ossolińskichstr. 4 235 31
**Grochowalska, Zofia,** Żurawinstr. 15 715 02
**Grochowiczowa, Henryka,** Mokotowskastr. 45 830 04
**Grochowiecki, Ludwik,** s. Świt + 299 22
**Grochowska, Bronisława,** Bahnhofstr. 73 830 23
**Grochowska, Joanna,** Apotheker. Mokotowskastr. 52 949 47
**Grochowska, Maria,** Wirtsch. Ges., Glas- u. Porzellanlager, Kazimierzplatz 4 + 269 03
**Grochowska, Maria,** Korsettwerkstatt, Koziastr. 5 681 09
**Grochowski, Antoni,** Dr., Zielnastr. 30 527 85
**Grochowski, Edmund,** Frisiersalon, Złotastr. 14 336 44
**Grochowski, Feliks,** Drogerie u. Parfümerie, Siedlungstr. 26 849 45
**Grochowski, Jerzy, Stanisław,** elektr. Ing., Okolskastr. 3 448 10
**Grochowski, Michał,** Schneiderwerkstatt, Zgodastr. 4 273 04
**Grochowski, Stanisław,** Obsthdlg., Marschallstr. 53a 852 18
**Grochowski, Wiktor,** Esswaren, Weichselstr. 23 12 62 65
**Grochowski, Wincenty,** Pius-XI-Str. 37 961 89
**Grochowski, Zbigniew,** Hopfenstr. 80 507 61
**Grodecki, Aleksander,** Bäckerei Lwowska, Olkuskastr. 14 445 68
**Grodecki, Ignacy,** Schuhmacher. Pius-XI-Str. 44 887 54
**Grodecki, Władysław,** Ing., Lwowskastr. 8 972 78

**Grodki, Karol,** Śniadeckichstr. 4 742 00
**Grodner, Adolf, Tomasz,** Ing., Industrie u. Handelshaus, Widokstr. 24 + 614 39
**Grodzicka, Helena,** Obrońców Str. 12 10 44 95
**Grodzicka, Tekla,** Pflegerin, Bliskastr. 21 10 31 93
**Grodziecki, Bolesław,** Kfm., Frascatiallee 4 938 67
**Grodziecki, Bolesław,** Zawratstr. 22 438 02
**Grodzieński, Stanisław,** Belgijskastr. 6 433 48
**Grodzieński, Stanisław,** Ein-u. Verkauf v. Häusern, Kruczastr. 15 848 69
**Grodzieński, Władysław,** Ing. Arch., Śliskastr. 24 + 233 48
**Grodzkie Zakłady Przemysłowe, Kobylański, Pawlikowski,** Industriewerke in Grodzisk, GmbH. Nowogrodzkastr. 36 + 749 27
**Grodzka, Anna,** Schneiderin, Kruczastr. 7 + 734 95
**Grodzka, Małgorzata,** Gaststätte, Grzybowskastr. 62 680 58
**Grodzka, Stanisława,** Miete v. Leichenwagen, Wilanowskastr. 12 744 21
**Grodzka, Wanda,** Galanterieladen, Ordenstr. 11 919 12
**Grodzka, Wanda,** Ladeninhaberin, Wilczastr. 16 976 49
**Grodzki, Henryk,** Madalińskistr. 25 406 85
**Grodzki, Jerzy,** Widokstr. 14 206 16
**Grodzki, Marian,** Książęcastr. 7 727 41
**Grodzki, Olgierd,** beideter Landmesser, Śniadeckichstr. 20 + 809 50
**Grodzki, Władysław,** Klempnermeister, Czapelskastr. 33 10 02 35
**Grodzki, Zygmunt,** Dr., Internist, Wawelskastr. 26 995 55
**Groja, Zygmunt,** Beamter, Ossolińskichstr. 6 295 63
**Grojnim, Aleksander,** Angestellter a. d. Wasserwerksdirektion, Środkowastr. 7 10 44 76
**Grojs, Dawid,** Nalewkistr. 43 11 15 43
**Grom,** GmbH, Rasierbedarfsart., Stępińskastr. 10/16 858 55
**Gromada,** Arbeitsgenossenschaft, Rymarskastr. 10
Vorstand 11 91 24
Hauptgeschäft 11 19 51
chem. u. Nahrungsmittelfbr. 271 80
Tabakladen, Gerichtstr. 99 316 41
Obstladen, Wileńskastr. 3 10 22 57
Lebensmittelladen. Wilnaer Str. 2 10 06 07
Kazimierz-Wielki-Pl. 11 503 56
**Gromadzki, Henryk,** Dr. med., Dozent d. Ginekologie u. Geburtshilfe, Noakowskistr. 10 719 51
**Gromadzki, Wacław,** Möbeltischlerwerkst., Bródnowskastr. 4 10 03 61
**Groman, Kazimierz,** Dr., Arzt, Radomer Str. 40 919 18
**Grombecka, Wiktoria, Henrykowa,** Filtrowastr. 83 831 66
**Gromnicka, Maria,** Alleinverkauf d. Erzeugnisse Fa Pluton u. Co, Sienkiewiczstr. 3 608 05
**Gromnicka, Maria,** Rozbratstr. 32 962 82
**Gromow, Józef,** Inhaber d. Limonadenfabrik. Marienstadtstr. 11 + 349 35
**Gromow, Józef,** Obsthdlg., Marschallstr. 112 640 52
**Gromow, Józef,** Konfektion u. Galanterie, F. Zaza, Hopfenstr. 44 + 667 62
**Gromow, Józef,** Konfektion u. Galanterie, Złotastr. 16/18 + 678 51
**Gromski, Marian,** Hożastr. 54 854 12
**Gromulska, Irena,** Śniadeckichstr. 9 962 29
**Gronczewski, Antoni,** Esswarengeschäft, Feldherrnallee 221 434 79
**Gronczewski, Józef,** Fuhrunternehm., Maria-Kazimiera-Str. 20 12 65 25
**Gronczyński, Roman,** Vereidigter Buchhalter, Stalowastr. 3 10 35 11
**Groniowska, Izabela,** Bahnhofstr. 65 985 97
**Groniowska, Janina, Maria,** Noakowskistr. 20 848 86
**Groniowska, Wanda,** Zahnarzt, Ursynowskastr. 12 431 34
**Groniowski, Roman,** AG, s. Warschauer Fabryka Dźwigów W. F. D.
**Gronkiewicz, Henryk,** Fałatstr. 15 429 07
**Gronkiewicz, Kazimierz,** Rechtsanw., Ordenstr. 10 951 83
**Gronkiewicz, Michalina,** Waschanstalt, Wspólnastr. 52 914 52

**Gronkiewicz, Rozalia,** Blumenstr. 4 501 45
**Gronkiewicz, Walentyna,** Łomżyńskastr. 2 10 07 94
**Gronowski, Mieczysław,** Ing., Feldherrnallee 39 440 80
**Gronowski, Stefan,** Restaurant Stara Gospoda. Radomer Str. 1 + 593 23
**Gronowski, T.,** s. Szafranek u. Gronowski + 327 52
**Gronowski, Wacław,** Dr., Arzt, Służewskastr. 7 945 48
**Grosblat, M.,** Dr. med., d. Ordinier. Arzt i. Krankenhause Czyste, Eisenstr. 81 582 60
**Groschke, Maria,** Chałubińskistr. 11 987 77
**Grosicka, Jadwiga,** Parfümerie u. Kosmet. Art., Marschallstr. 154 585 71
**Grosman, A.,** Holz u. Metallgalanteriefbr., Ogrodowastr. 59 685 27
**Grosman, Kazimierz u. Wacława,** Jaworzyńskastr. 13 880 08
**Grosman, Wacław, A.,** Fabrikdirektor, Mokotowskastr. 12 822 46
**Gross, Feliks,** Möbelfbr. u. Magazin, Ordenstr. 4 866 27
**Gross, Karl,** Lisowskastr. 32 12 84 59
**Gross, Oskar,** Ing., Feldherrnallee 39 428 61
**Grosse, Jan,** Zahnarzt, Bahnhofstr. 39 978 72
**Grossman, Eufemia,** Eisgrubenstr. 15 513 34
**Grossmann, Carl,** Ing., Rozbratstr. 10/14 897 38
**Grossowa, Florentyna,** Hebamme, Wspólnastr. 26 887 52
**Grosstädtische Baugesellschaft,** G mbH, Neue Welt 41
Direktion 260 31
Buchhaltung 227 53
Büro 292 31
Bau d. Zentralpostbhfs, Hopfenstr. Ecke Bahnhofstr. 251 69
**Grossverkauf d. Milchprodukten,** Hurtownia Nabiałowa, Bahnhofstr. 103 330 53
**Grossverkauf d. Papier u. Schreibwaren,** Hurtowe Składy Papieru i Materiałów Piśmiennych, Sienkiewiczstr. 2 + 695 94
**Grossverkauf d. poln. Apotheker** AG, Hurtownia Aptekarzy Polskich, Sp. Akc., Żurawiastr. 3
Vorstand 868 42
868 62
Buchführung 868 52
**Grossverkauf v. Tabak,** Hurtownia Tytoniowa, Englicht, Jan, Weidenstr. 11 605 17
**Grostal, Jakub,** Wielkastr. 26 213 47
**Groszkowska, Felicja,** Grażynastr. 11 412 52
**Groszkowski, K.,** Metallwaren, Łochowskastr. 34 10 52 61
**Groszkowski, Tadeusz,** Wege u. Brückeningenieur, Odyniecstr. 39 419 80
**Grotowska, Maria, Michalina,** Frascatiallee 2 923 77
**Grotowski, Erazm,** Czarnieckistr. 36 12 54 01
**Grotowski, Henryk,** Grottgerstr. 15 414 12
**Grott, Janina,** Fahrradteile, Targowastr. 70 10 32 39
**Grott, Józef, Wacław,** Dr. med., Wspólnastr. 28 + 812 12
**Grouss, Teofil,** Szregerstr. 72 12 58 25
**Growda, Ludmiła,** Esswaren, 6 Sierpieństr. 12 704 72
**Growi, Grodki, Wiśniewski u. Co,** AG, Büro, Mokotowskastr. 50 818 79
Fbr., Eisenstr. 36 637 51
**Grozmani, Jadwiga,** Mokotowskastr. 29 805 16
**Gruber, Edward,** Rechtsanw., Ordenstr. 8 917 98
**Gruber, N. S.,** Zahnarzt, Marschallstr. 108 + 220 59
**Grubiński, Jan,** Kunstmaler, Lelewelplatz 10 12 69 00
**Grubowski, Józef,** Schreib- u. Eisenwaren, Kruczastr. 12 946 39
**Gruca, M.,** Bauunternehmung, Inżynierskastr. 9 10 44 46
**Gruca, Maria, Stanisława,** Nordsüdallee 130 412 19
**Gruca, Wincenty,** Neue Welt 34 630 71
**Gruchała Węsierski, Stefan,** Łowickastr. 58 428 96
**Gruchalski, Władysław,** Dr., Arzt, Walecznychstr. 40 10 13 99





**Gruczek, W.,** Druckerei, Grażynastr. 1 434 51
**Grudka, J.,** Dipl. Elektromechaniker, Nowolipiestr. 31 11 86 65
**Grudniewski, Józef,** Blumengesch., Marschallstr. 81 917 11
**Grudniewski, Stefan,** ehem. Bursiak, K., Gärtnerei, Bahnhofstr. 21 978 01
**Grudniewski, Zygmunt,** Marschallstr. 81 960 49
**Grudniowa, Hanna,** Walecznychstr. 17 10 40 50
**Grudowska, Zofia,** Fabrycznastr. 11 955 73
**Grudziejska, Zina,** Zielnastr. 12 683 02
**Grudzińska, Helena, Wanda,** Wilczastr. 11 935 07
**Grudzińska, Irena,** Akacjowastr. 10 424 07
**Grudzińska, Janina, Zofia,** Złotastr. 38 219 62
**Grudzińska, Maria,** Lwowskastr. 11 879 44
**Grudziński, Aleksander,** Ing., Mokotowskastr. 52 880 93
**Grudziński, Edmund,** Mag. jur., Nordsüdallee 163 421 28
**Grudziński, Eugeniusz,** Techniker, Grażynastr. 3 421 57
**Grudziński, Józef,** Ing., Nowogrodzkastr. 23 807 71
**Grudziński, Lucjan,** Neue Welt 56 251 55
**Grudziński, Władysław,** Zahnarzt, Żurawiastr. 5 900 25
**Gruell, Zofia,** Ing., Bahnhofstr. 26 642 47
**Grün, Hermann,** Smolnastr. 40 241 03
**Grünbaum, M.,** Ketten- u. Gartengerätefabrik, Prożnastr. 8 639 56
**Grünberg, Mojsze,** Nowolipkistr. 17 11 38 26
**Grüneberg, Rudolf,** Techn. Reichsbahn Insp., Fr.-Salezy-Str. 4 644 03
**Grünewald, Karl,** Dr., Hożastr. 27a 924 90
**Grützner, Martin,** 6 Sierpieństr. 12 994 65
**Grünfogel, K.,** Kfm., s. Sfinks + 896 07
**Grünhaus, Józef,** Hafenstr. 95 + 905 62
**Grünwald, Leonhard,** Kfm., Friedenstr. 9 719 68
**Grünwald, Leonhard u. Co.,** Handelshaus, Postpl. 9 + 317 00
**Grundgand, Henryk,** Dr. med., Łowickastr. 53 428 27
**Grundgand, Wanda,** Dr. med., Krasickistr. 17 430 07
**Grundmann, Karl,** Dr., Frascatial. 6 988 42
**Grundmanowa, Helena,** Złotastr. 50 596 35
**Grundstücks-Ges. Konstruktion,** GmbH, Tureckastr. 1 423 45
**Gruner, Robert,** Versicherungsinspektor, Friedenstr. 5 819 46
**Grunewald, Albert,** Dr., Ing., Sienkiewiczstr. 1 349 96
**Grunis, I.,** Tłomackiestr. 3 + 210 43
**Grunwald, Ottilin,** Poststr. 9 227 60
**Grunwald, Teodor,** Zahntechniker, Bahnhofstr. 36 583 31
**Grupa Techniczna,** Techn. Gruppe, GmbH, Zentralbüro, Siegeststr. 51 698 70
Kabelabt., 3 Kreuzpl. 3 723 24
Elektr. Abt. 723 25
Bauabt. u. Einkaufbüro 734 35
Werkstätte 723 45
**Grupiński, Julian,** Inh. d. F-a Posener Werkzeugzentrale, Marschallstr. 140 + 205 34
**Gruss, Kasimir,** Wilanowskastr. 6 985 68
**Gruss, M., A. u. Söhne,** Bauing.-Untern., Mokotowskastr. 46a 945 75
848 79
**Gruszczyński, Aleksander, Dr.,** Hopfenstr. 60 680 08
**Gruszczyński, Ignacy, Wacław,** Ing., Koszykowastr. 38 885 11
**Gruszczyński, Janusz, Marian,** Invalidenstr. 20 12 64 57
**Gruszczyński, St.,** Esswarengesch., Pius XI Str. 16b 851 42
**Gruszczyński, Stanisław,** Ing.-Arch., Emilii-Plater-Str. 25 891 73
**Gruszczyński, Stanisław,** Rechtsanwalt, Hopfenstr. 60 238 04
**Gruszczyński, Stanisław,** Opernsänger, Podwalestr. 19 + 614 29
**Gruszczyński, Władysław,** Sparkassendirektor, Hafenstr. 204 841 00
**Gruszczyński, Zbigniew,** Ingenieurbauunternehm., Marschallstr. 142 530 85
**Gruszczyński, Zygmunt,** Kontor d. Chem. Wasch. u. Färbanstalt, Feldherrnallee 71 450 12
**Gruszecka, Aniela,** Koszykowastr. 6 817 11
**Gruszecki, Władysław,** Mgr. d. Rechte, Beamter, Kieleckastr. 16 412 68

**Gruszka, Ignacy,** Neue Welt 12 971 72
**Gruszka, Józef,** Handelshaus, Hopfenstr. 47a 508 91
**Gruszkiewicz, Cb.,** Farben, Lack, Chem. Art. u. Seifenlager, Eisgrubenstr. 27 628 27
**Gruszówna, Wiera,** Akacjowastr. 10 416 25
**Gruźel, Stanisław,** Tapezierer u. Dekorateur, Strzeleckastr. 16 10 03 94
**Gruźlińska, Fabianna,** Zahnarzt, Wawelskastr. 78 + 825 83
**Grycewicz, Włodzimierz,** Pius-XI-Str. 47 951 58
**Grycko, Emil,** Gerichtstr. 94 11 51 03
**Grycner, Janina,** Teehaus, Sierakowskistr. 9/11 10 24 92
**Grycner, Walerian,** Słowackistr. 5b 12 76 57
**Grycz, Alodia u. Józef,** Nordsüdallee 132 448 01
**Gryczkiewicz, Kazimierz,** Łowickastr. 60 453 01
**Gryczyńska, Helena,** Szopenstr. 4 914 76
**Gryczyński, Aleksander, Jan,** Architekt, Königstr. 29a 210 11
**Gryf,** Uhrmacher- u. Juwelierwerkstatt, Jasnastr. 5 240 60
**Gryf,** Bau- u. Terrain-Ges., GmbH, Siegeststr. 34 925 24
744 42
**Gryf,** Industriewerke, Inh. Al., Jurewicz, Hafenstr. 194 + 835 56
**Gryf, Graphische Anstalten,** Bukaty, S. u. Krzyszkowski, W., GmbH, Gerichtstr. 40 11 16 68
Nordsüdallee 159 444 65
**Gryff, Chamski, J.,** Elektromech. Maschinen u. Apparatereparaturwerkst., Feldherrnallee 36 440 14
**Gryger, A.,** Pächter d. Apotheke, Feldherrnallee 79 + 406 65
**Gryger, Aleksander,** Mgr. Pharm., Wiktorskastr. 6 425 72
**Grygiel, Tadeusz,** Kunstmaler, Dobrastr. 31 540 40
**Gryglaszewski, Henryk,** Wilczastr. 43 + 824 45
**Gryglewicz, Andrzej,** Szusterstr. 22 444 61
**Gryglewicz, Czesław,** Flaschenkapselfbr., Ogrodowastr. 59 693 43
**Gryglewicz, Irena,** Dr. med., Kinderarzt, Lubartowskastr. 22 10 23 22
**Gryglewicz, Zygmunt,** Dr. med., Aerztliche Analysen, Wilczastr. 75 901 88
**Grygolajtys, Julianna,** Saskastr. 100 10 33 47
**Grygorjew, Józef,** Gaststätte, Browarnastr. 10 667 27
**Grylak, Wolf,** Dzielnastr. 11 + 11 74 42
**Grymaszewska, Marta,** Bahnhofstr. 43 735 21
**Grymaszewski, Adam,** Gaststätte Trocadero, An d. Markthalle 15 648 57
**Grymaszewski, Jan,** Bar Mewa, Dobrastr. 51 + 236 41
**Grymaszewski, Korneliusz,** Wspólnastr. 7 714 69
**Grymiński, Ignacy,** Tierarzt, Bahnhofstr. 79 982 82
**Grymiński, Karol,** Notar, Kanzlei, Kapucyńskastr. 6 647 74
**Grymiński, Karol,** Koszykowastr. 5 853 55
**Grymowski, Zygmunt,** Poznańskastr. 22 + 930 81
**Gryń, Anna,** Wäscherci, Spitalstr. 12 657 75
**Grynberg, Albert,** Zahntech., Orlastr. 2 274 96
**Grynberg, Laura,** Hebamme u. Pflegerin, Ogrodowastr. 55 312 89
**Grynberg, Maks,** Prożnastr. 10 666 09
**Grynberg, Miriam,** Gerichtstr. 49 11 65 28
**Grynberg, Zygmunt,** Dr. Arzt, Eisgrubenstr. 15 240 98
**Gryncajg, Sz., A.,** Kerzen, Seifen, kosm. u. chem. Art., Rynkowastr. 11 648 32
**Grynhaus, Józef,** Hafenstr. 95 + 905 62
**Gryniewicz, Paweł,** Ing., Bahnhofstr. 45 936 65
**Grynkiewicz, Irena,** Arzt für Kieferbehandlung, Pańskastr. 100 303 31
**Grynszpan, A.,** Seifen, Firnis- u. Kittfbr., Walicówstr. 3 668 36
**Gryżewski, Tadeusz,** Königstr. 35 518 42
**Gryzik, Bronisław,** Ing., Odolańskastr. 12 425 13
**Gryzińska, Stanisława,** Teehaus, Targowastr. 17 10 14 25

**Grządzielski, Walenty,** Fleischereimaschinen, Sierakowskistr. 5 10 31 97
**Grzankowski, Władysław,** Dr., Rechtsanw., Marschallstr. 91 945 85
**Grzebalski, Stefan,** Vizestaatsanw., Henkelpl. 4 12 63 04
**Grzebieniowski, Tadeusz,** Nordsüdallee 157 417 71
**Grzebowski, Edward,** Zigarettenhülsenverk., Targowastr. 36 10 43 91
**Grzębska, Anna,** Bagatelastr. 15 893 49
**Grzebski, Józef,** Rechtsanw., Narbuttstr. 8 459 52
**Grzech, Feliks,** Kfm., Sienkiewiczstr. 11 239 82
**Grzechnik, Ludwik,** Glas,- Schleiferei u. Spiegelfabrik, Solnastr. 17 11 99 83
**Grzechociński, B.,** Mechan. f. Schreib- u. Rechenmaschinen, Złotastr. 46 279 23
**Grzędzielski, Zygmunt,** Radomer Str. 34 917 37
**Grzędziński, Józef,** Graphischer Künstler, Szerokastr. 22 10 32 82
**Grzegorczykowa, Zofia,** Dr. med., Innenkrankheiten, Kromerstr. 4 872 82
**Grzegorzewska, M.,** Wilczastr. 24a 859 21
**Grzegorzewska, Maria,** Książęcastr. 1/3 825 20
**Grzegorzewski, Kazimierz,** Potockastr. 13 12 55 68
**Grzegorzewski, Roman,** mech. Schreinerei, Gerichtstr. 57 11 35 18
**Grzegorzewski, Stanisław,** Wojskaallee 38 12 55 59
**Grzegorzewski, Ziemowit,** Rechtsanwalt-Kanzlei, Nowogrodzkastr. 16 859 35
**Grzegrzółka, Stanisław,** Herrenschneiderei, Pius-XI-Str. 33 963 68
**Grzegrzółka, Stefania,** Seifengesch., Miączyńskastr. 5 432 51
**Grzegrzulka, Zdzisław, Tadeusz,** Hafenstr. 64 886 53
**Grzejniki Elektr.,** Elektr. Wärmeapparate, Erzeugnisse d. Fa. Unic-Neon, Neue Welt 21
Direktor + 580 20
Verkaufsabt. + 349 66
**Grzelak, Maria,** Mgr. pharm., Drogerie, Czapelskastr. 7 10 37 44
**Grzelak, Marianna,** Koszykowastr 65 976 43
**Grzelak, Roman u. Stańczuk, Stanisław,** Techn. Handelsbüro, Nordsüdallee 132 425 49
**Grzelak, W.,** Elektrotechn. Werkstätten, Krakauer Str. 7 684 17
**Grzeluk, Wojciech,** Fleischverteilungsst., Salzstr. 69 962 59
**Grzeliński, Edward,** Beeideter Landmesser, Koszykowastr. 5 887 37
**Grzesik, Józef,** Schneiderwerkstatt, Elektoralnastr. 49 259 03
**Grzesłowa, Maria,** Zahnarzt, Zajączekstr. 8 12 75 33
**Grzeszczak, Marianna,** Stalowastr. 6 10 23 08
**Grzeszczak, Stefan,** Rechtsanw. Ass., Bończastr. 6a 736 75
**Grzeszczuk, Władysława,** N. Welt 50 693 98
**Grzeszczyk, Jan,** Vulkanisator amerikanischer Autoreifen Cord, Wroniastr. 46 209 81
**Grzeszczyk, Leon,** Frisieranst., Chełmskastr. 36 966 18
**Grzeszkiewicz, Helena,** Złotastr. 36 282 35
**Grzeszkiewicz, Mieczysław,** Kazimierzowskastr. 79 434 88
**Grzeszkiewicz, Stefania,** Olesińskastr. 1 413 48
**Grzeszkiewiczowa, Krystyna,** Książęcastr. 7 855 01
**Grzeżulko, Kazimierz,** Dr., Arzt, Kazimierzowskastr. 81 451 98
**Grzmielewska, Helena,** Filtrowastr. 73 856 90
**Grzmilas, Stanisław,** Koszykowastr. 35 963 69
**Grzonkowski, Henryk,** Glas u. Porzellanlager, Bagatelastr. 15 703 87
**Grzonkowski, Zygmunt,** Elektroing., Filtrowastr. 62 739 72
**Grzyb, Helena,** Mokotowskastr. 32 860 21
**Grzybek, I., Ch.,** Buchbinderei, Prostastr. 10 267 96
**Grzybek, Michał,** Handels u. Kommissionsbüro. Czapelskastr. 38 10 02 65
**Grzybowicz, Jan,** 3 Maiallee 2 302 16
**Grzybowscy, Wacławostwo,** Radnastr. 6 219 15

**Grzybowska, Antonina,** Zahnarzt Orthodont., Nowogrodzkastr. 39 + 849 77
**Grzybowska, Daniela,** Noakowskistr. 18 900 40
**Grzybowska, Janina,** Kolonial- u. Lebensmittelladen, Hafenstr. 149 951 36
**Grzybowska, Lidia, Zofia,** Jaworzyńskastr. 8 737 56
**Grzybowska, Maria,** Marschallstr. 31a 834 53
**Grzybowska, Stanisława,** Pius-XI-Str. 19 910 23
**Grzybowska, Władysława,** Dorfstr. 2 986 23
**Grzybowski, Edward,** Bednarskastr. 17 500 02
**Grzybowski, Faustyn,** Industrieller, Elsterskastr. 11 10 12 16
**Grzybowski, Ignacy,** Tischlerei, Gerichtstr. 142/144 603 77
**Grzybowski, Janusz,** Żurawiastr. 31 835 55
**Grzybowski, Jerzy, Antoni,** Kfm., Chocimskastr. 23 417 03
**Grzybowski, Józef,** Dr. med., Chirurg, Prof. d. Univ., Filtrowastr. 59 941 94
**Grzybowski, Józef,** Heizstoffgesch., Kopernikstr. 26 599 21
**Grzybowski, Józef,** Koziastr. 12 208 53
**Grzybowski, Józef,** Dr. med., Innen- u. Kinderkrankheiten, Nowogrodzkastr. 39 + 849 77
**Grzybowski, Józef,** Dr. med., Innen- u. Kinderkrankheiten, Wroniastr. 47 251 51
**Grzybowski, Ludwik,** Beamter, Wilczastr. 6 826 61
**Grzybowski, Marian,** Dr. med., Prof d. Warsch. Univ., Haut- u. Geschlechtskrankheiten, Hożastr. 25 844 72
**Grzybowski, Marian,** Prof. d. Univ., Koszykowastr. 82a 700 06
**Grzybowski, Mieczysław,** Selcherei, Forststr. 77 699 54
**Grzybowski, Stanisław,** Industrieller, Rakowiec 448 79
**Grzybowski, Stefan,** Zahnarzt, Aelterer Assistent d. Chirurg. Klinik d. Akademie f. Stomatologie, Marschallstr. 4 892 01
**Grzybowski, Tadeusz,** Frascatiallee 2 929 98
**Grzybowski, Władysław,** II Markthalle 269 645 44
**Grzybowski, Włodzimierz,** Uebertragungen. Mokotowskastr. 36 969 40
**Grzybowski, Wojciech,** Dynasystr. 4 345 78
**Grzymała-Łaszewski, v. Zelherschwecht, Jan,** Rechtsanw., Mokotowskastr. 73 + 991 00
**Grzymalanka, Maria,** Salzstr. 85 532 49
**Grzymałowska, Halina,** Nordsüdallee 157 444 80
**Grzymałowski, Jerzy,** Rozbratstr. 10/14 968 59
**Grzymałowski, Leon,** Żurawiastr. 31 943 12
**Grzymałowski, Stanisław,** Ing., Dir. d. Fa Tissa, AG, Karłowiczstr. 9 420 10
**Grzymalski, Julian,** Bauunternehm. u. Steinarbeiten, Hafenstr. 126a 745 91
**Grzymisławski, Ludwik,** Baumstr., Miedzianastr. 16 247 15
**Grzywacz, Aleksander,** Ing., Elektromech. Anstalten, Złotastr. 24 584 80
**Grzywaczewski, M.,** Dampffärberei u. Bleicherei, Nowolipkistr. 66 11 15 86
**Grzywaczewski, Stanisław,** Mokotowskastr. 65 962 64
**Grzywowic, Lucyna u. Antoni,** Wilczastr. 60 886 12
**Gubrynowicz, Władysław,** Sędziowskastr. 2 881 68
**Guema Sutalecka, Janina,** Stomatologicarzt, Słowackistr. 3a + 12 65 51
**Guema, Walenty,** Dobrastr. 79 283 48
**Guderska-Andrzejkowicz, Teresa,** Sękocińskastr. 7a 724 09
**Gudowski, Stanisław,** Herrenschneider, Ordenstr. 18 319 66
**Gudronit, Wł. Ciszewski,** egs. seit 1875 J., Hand. u. Industr. Anst., Bauisolationsarb. u. Art., Krakauer Str. 17
Techn. Büro u. Verkauf, Ing., Ciszewski W. 611 45
Büro u. Buchhalterei 650 45
Fabrik, Handlowastr. 9 10 10 45
**Gudzielewski, Antoni,** Gaststätte. Ogrodowastr. 71 302 06

**Gueffroy, Henryk,** Esswarengesch., Plockastr. 45 264 02
**Günath, Romualda,** Czeczotstr. 5 422 44
**Güntert, Josef,** Dir. d. Fa Naef Gebr., AG, Seidenweberei, Przyjaciółallee 9 949 76
**Günther, Gottlieb,** Deutsch. Bauunternehm. Büro, Siegesstr. 18 954 80
Lagerräume, Nordsüdallee 188/192 741 36
**Günther, Kurt, Georg,** Dipl. Kfm., Frascatiallee 3 861 51
**Gürtler, Józef,** Laden, Eisgrubenstr. 20 + 656 08
**Gürtler, Kazimierz,** Ing., Eisgrubenstr. 20 + 656 08
**Gürtlerowa, Kazimiera,** Eisenstr. 81 669 44
**Güttermann u. Co,** Nähseidenfbr., Hafenstr. 199 947 55
**Güthner, Henryk,** Wein- u. Kolonialwaren, Neue Welt 15 636 41
**Güthner, Henryk,** Czackistr. 15a 606 45
**Guffanti, Carlo,** Kfm., Marsstr. 2 823 40
**Guggenberg zu Riedhofen, Athanas, v.,** Marsstr. 8 741 82
**Guirard, Stefan u. Tadeusz,** Dygasińskistr. 10 12 52 72
**Guizot, Z. u. Stobiecki, S.,** Industrie u. Handelsgesch., Off. H. G., Hożastr. 27a
Lager, Grzybowskastr. 48 + 871 59 221 93
**Gulbis, Waldemar,** Büro Ka-Ef-Es, Zielnastr. 26 + 670 74
**Gulbis, Waldemar,** Em.-Plater-Str. 7 841 44
**Gulczyński, Edward,** Wspólnastr. 67 967 93
**Gulczyński, Stefan,** Beamter, Pius-XI-Str. 60 977 32
**Gulczyński, Wacław,** Eisgrubenstr. 20 215 41
**Gulczyński, Wacław,** Fleisch-Verteilungsst., Radomer Str. 44 815 87
**Guliński, Eligiusz,** Rechtsanw., Wspólnastr. 57 956 85
**Guma Myszka,** GmbH, erste Landesfabrik f. Radiergummierzeugnisse, Dir Wł. Rayzacher, Gerichtstr. 140 + 520 27
**Gumbrycht, Roman,** Ing., Litzmannstadt Str. 54 204 50
**Gumińska, Elwira,** Theaterstr. 9 622 43
**Gumińska, Leokadia,** Poznańskastr. 37 887 25
**Gumińska, Zofia,** Pflegerin. Nowogrodzkastr. 46 989 64
**Gumiński, Aleksander,** Zgodastr. 8 225 92
**Gumiński, Feliks,** Notenhandel, Neue Welt 70 521 22
**Gumiński, Feliks,** Ing., Fabrycznastr. 11 844 87
**Gumiński, Wacław,** Dr. med., Hals-, Nasen- u. Ohrenkrankheiten, Em.-Plater-Str. 35 981 65
**Gumkowski, Stefan,** Komm.-Verw., Tamkastr. 22/24 623 02
**Gummi- u. Asbestwarenhdlg.,** Oskar, Orawski, Sienkiewiczstr. 3 + 590 94
**Gummi-Werke Piastów,** AG, Verkaufsbüro, Złotastr. 35 + 533 49
**Gumowska, Jadwiga,** Mochnackistr. 17 833 90
**Gumowski, Stefan,** Bauunternehm., Śniegockastr. 9 875 89
**Gumpert, Emil,** Angestellter Warschau Stadt II, Książęcastr. 1 978 96
**Gumpert, Stefan,** Pastor, Środkowastr. 3 10 17 75
**Gumplowicz, Bronisław,** Kfm., Złotastr. 9 527 93
**Gundelach, Maria,** Żurawiastr. 23 812 18
**Gundelach, Władysław,** Miteigentümer d. Fa Modrzew, Narbuttstr. 48 422 90
**Gundelachowa, Zofia,** Śniadeckichstr. 11 708 33
**Gunst, Walter, ff-Standartenführer,** Siegesstr. 38 702 77
**Guranowski, Aleksander,** Buchhalter, Miedzianastr. 18 647 88
**Gurbiel, Wincenty,** Verk. v. Obst, Gemüse u. Kartoffeln, Grenzstr. 13 675 71
**Gurewicz, Chaim, Mendel,** Buntpapierfbr., Klosterstr. 11/13 11 92 10
**Gurewicz, Delfina,** Śliskastr. 6/8 684 89
**Gurfinkiel, Josef,** Baumaterialienlager, Lubeckistr. 13/15 11 94 50
**Gurfinkiel, Moszek,** Solnastr. 14 11 40 98
**Gurgól, Emilia-Maria,** Marschallstr. 42 929 16
**Gurtat, Eugeniusz,** Metallwarenfbr., Nowogrodzkastr. 28 722 52

**Gurwicz, Chaim, Mordka,** Handelsmann, Querstr. 22 502 94
**Gurwicz, H.,** Zuckerwarenfbr. Polonia, Mławskastr. 5 + 11 11 39
**Gurwicz, N.,** s. Filskraut, I. u. Gurwicz, N. + 303 27
**Gurwicz, Natan,** Ogrodowastr. 4 11 95 05
**Gurwicz, Nison,** Franciszkańskastr. 10 11 11 93
**Gurzeda, Michalina,** Hebamme, Danilowiczowskastr. 8 346 95
**Guse, Edmund,** Neue Welt 16 294 25
**Guse, Edmund,** Kurzw.-Galanterie, Eisgrubenstr. 62 528 94
**Guse, Konstanty,** Malerunternehm., Feldherrnallee 23 431 82
**Gusiew, Mikołaj,** Lwowskastr. 1 864 09
**Gusiew, Włodzimierz,** techn. Büro, Szerokastr. 20 10 36 53
**Gustaw,** Frisiersalon, Feldherrnallee 26a 447 28
**Gustowski, Jan,** Inh. d. Gospoda pod Gwiazdą, Długastr. 44/46 + 11 47 78
**Gustowski, Stanisław,** Kfm., Mokotowskastr. 7 + 732 44
**Gustowski, Władysław,** Plugstr. 1/3 964 99
**Gut, Felicja,** Niemcewiczstr. 9 834 39
**Gut, Jadwiga,** Drogerie, Poststr. 15 224 96
**Gut, Zofia,** Słupeckastr. 3 921 85
**Gutbor,** Gmbh, Isolationsartikel u. Dachpappefbr., Miłościkastr. 4 11 08 75
**Gutekunst, Maria,** Francuskastr. 25 10 42 80
**Gutermann, Stanisław,** Schuhmacher, Hopfenstr. 48 671 04
**Gutermanowa Kabacka, Roza,** Zahnarzt, Siennastr. 22 + 647 95
**Gutgold, Zygmunt,** Pańskastr. 63 311 69
**Guth, Hermann, OZI,** Vertreter, Dorfstr. 18 894 39
**Gutkiewicz, Jadwiga,** Gaststätte, Siennastr. 1 239 98
**Gutkiewicz, Zygmunt,** Fleischerei, Kopernikstr. 17 629 94
**Gutkowska Chmielikowska, Helena,** Zahnarzt, Śniadeckichstr. 10 + 907 08
**Gutkowska, Maria,** Zahnarzt, 3 Maiallee 5 948 49
**Gutkowski, Adam,** Rechtsanw., Wspólnastr. 63 869 30
**Gutkowski, Ignacy,** Arzt, Marschallstr. 32 885 35
**Gutkowski, Tadeusz,** Ludwikastr. 5 351 38
**Gutkowski, Wiktor, Franciszek,** Rechtsanwalt, Karowastr. 5 248 05
**Gutowska, Helena,** Allg. Bedarfsart., Franciszkastr. 16a 10 43 02
**Gutowska, Wł., Dorota,** Powsińskastr. 24 981 73
**Gutowski, Andreas,** Rechtsanw., Mokotowskastr. 12 733 91
**Gutowski, Henryk,** Glasermstr., Hożastr. 21 339 57
**Gutowski, Ignacy,** Invalidenstr. 20 12 82 46
**Gutowski, Jan,** Rechtsanwalt, Bartoszewiczstr. 1 651 45
**Gutowski, Michał,** Beamter, Königstr. 29 527 02
**Gutowski, Mikołaj,** Techn. Ing., Narbuttstr. 8 458 56
**Gutowski, Władysław,** Feldherrnallee 120 413 14
**Gutt, Aleksander,** Szusterstr. 36 427 88
**Gutt, Stefan,** Skrzetuskistr. 15 416 75
**Guttenbergerowa, Maria,** Przemysłowastr. 26 966 97
**Guttman, Jerzy,** Hołówkostr. 3 817 51
**Guttmeyer, Tadeusz,** Zahnarzt, Neue Welt 41 533 00
**Guttner, Władysław,** Arzt, Wilczastr. 8 811 44
**Guttry, Aleksander,** Dr., Tamkastr. 45b 244 54
**Guzek, Edward,** Emilii-Plater-Str. 35 833 27
**Guzicki, Stanisław,** Mech. Ing., Feldherrnallee 29 431 60
**Guziewicz, Eugenia,** Siennastr. 32 238 65
**Guzik, Lucyna,** Grzybowskastr. 37 353 22
**Guzik, Stanisław,** Radio-Elektriker, Wilczastr. 29 871 02
**Guzik, Stefan,** Laden, Ząbkowskastr. 36 10 42 76
**Guzikowa, Agnieszka,** Seifensiederei, Wilnaer Str. 9 10 12 84
**Guzikowska, Zofia,** Arzt, Lenartowiczstr. 9 427 39
**Guzińska, Zofia,** Kosmet.-Kabinett, Targowastr. 63 10 63 48
**Guzowska, Felicja,** Ordenstr. 17 242 73
**Guzowska, Zofia,** Brzozowastr. 6/8 589 18





**Guzowski, Zygmunt,** Narbuttstr. 20 453 62
**Gwarancja,** Wiederherst. u. Vulkanisat. v. Auto-Reifen u. Schläuche, Inh. Kościanek, F., Książęcastr. 19 931 64
**Gwardys, Andrzej,** Esswarengesch., Nowogrodzkastr. 42 942 63
**Gwatua, Wariam,** Wein- u. Branntweinhdlg., Krucząstr. 42 719 48
Wohn., Oleandrystr. 5 719 35
**Gwiazda, Stanisław,** Vertr. d. Motorenfbr. Perkun, Mokotowskastr. 14 860 61
**Gwiazda, Władysław,** Ofensetzer, Litewskastr. 4 980 73
**Gwiazdowska, Maria,** Obsthdlg., Tarczyńskastr. 1 337 35
**Gwizdalewicz, Feliksa u. Michał,** Christliches Verteilungsl. v. Esswaren, Chłopickistr. 4 10 02 69
**Gwizdalski, Walerian,** Gaststätte, Radomer Str. 63 951 19
**Gwiździński & Co,** Inh. Gustav Wojciechowski jr., Armaturenfabr. u. Metallgiesserei, Chocimskastr. 9 434 57
**Gwozdecka, Stefania,** Wiśniowastr. 57 438 12
**Gynäkologische Warschauer Privat Klinik,** Dr. Bryndza-Nacki, Gromadzki, Jasielewicz, Rylko, Śląski, Staniszewski, Wasilewski, Marschallstr. 45 + 831 07
**Gzell, Jan,** Brzeskastr. 4 10 38 75
**Gzowski, P., Mielke, A. u. Co,** GmbH, Graphische Anstalt, Długastr. 28 11 07 68
**Gzowski, S.,** Thorner Bäckerei, Mlynarskastr. 18 + 279 02
**Gzula, Eugeniusz,** Szregerstr. 81 12 63 37

## H

**Haag, Irena,** Malczewskistr. 6 405 57
**Haag, Michał,** Chełmska Bäckerei, Hafenstr. 89 880 26
**Haag, Waldemar,** Wielickastr. 25 422 58
**Haarich, Adolf,** Eisenstr. 31 614 01
**Habel, Henryk,** Rechtsanw., Lwowskastr. 7 735 25
**Haber, Nikodem,** Bauunternehmer, Elektrycznastr. 1 332 04
**Haberbusch u. Schiele,** Vereinigte Warsch. Brauereien, AG, Grzybowskastr. 58
Verwaltung, Geschäftsz. d. Dir. Oppenheim, H. 681 71
Geschäftsz. d. Dir. Czarkowski 616 59
Geschäftsz. d. Dir. Jung, T. 200 60
Mechanische Werkstätten 657 14
Buchhaltung 625 91
Leiter d. Provinzialabt. 601 09
Verwaltung, Geschäftsz. d. Dir. Patzer, H. 527 73
Abfertigung 609 52
668 96
Abt. Spirituosenfabrik, Ceglanastr. 4 668 92
Verwaltung, Geschäftsz. d. Dir. Schiele, A., Ceglanastr. 4 684 92
Gleisanschluss, Sowińskistr. 6 668 26
Hausverwaltung, Grzybowskastr. 40 654 86
**Haberowa, Anastazja,** Rakowieckastr. 5 454 43
**Habich, B., Warsch. Fisch Zentrale,** Gross- u. Kleinverkauf v. Fischen, II. Markthalle 454 672 78
Büro u. Wohnung, Grenzstr. 13 605 16
Grossverkauf, 6. Sierpieństr. 17 + 808 72
**Habich, J. u. Hornig, R.,** Fischgrosshdlg., Büro, Spitalstr. 5 348 54
**Habich, Jan,** Fisch-Grosshdlg., Markthalle 495/496 333 05
**Habich, Jan,** Jasnastr. 6 666 83
**Habich, Wacław,** Spinnwarenlager u. Steppdeckenfabrik, Eisenstr. 72 596 33
**Habich, Wacław,** Senatorenstr. 10 293 36
**Habich, Wacław,** Torpl. 7 662 66
**Habrowska, Anna,** Zahnarzt, Empfangszimmer, Marschallstr. 136 + 649 73
**Habrowska, Anna,** Zahnarzt, Podwalestr. 17 249 94
**Hac, Bolesław,** Ing., Madaliński-str. 86 436 48

**Hącia, Stefan,** Möbelhdlg., Marschallstr. 137 269 01
**Haciewicz, Janisław,** Strassen- u. Brückenbau, Ing., 3 Maiallee 5 974 99
**Hackiewicz, Władysław,** Oleandrystr. 7 707 34
**Haczyńska, Janina,** Gaststätte, Tamkastr. 13a 290 62
**Hadyniak, Feliks,** Bahnhofstr. 23 968 17
**Hadziewicz, Tekla,** Browarnastr. 17 278 33
**Haeberle, Franz,** Industriel., Hożastr. 37 950 68
**Haeberle, Franz u. Co,** Komm. Ges. Schleifmittelwerke, Bahnhofstr. 18 686 12
**Häggberg, Sigge,** Bagatelastr. 3 840 40
**Härtel, Gustav,** Wspólnastr. 25 862 59
**Häute-Zentr. Distr. Warsch.,** Kropp, Carlos, Bartoszewiczstr. 7 + 244 64
**Haft-Szatyńska, Halina,** Beamtin, Falatstr. 2 416 14
**Hage,** GmbH. Seidenpapier u. Bindfadenfbr., Gerichtstr. 10 11 24 41
**Hagen de, Leon,** Okrągstr. 6/8 998 03
**Hagmajer, Stanisław,** Dr. med., Bohomolecstr. 11 12 60 52
**Hagmajer, Stanisław,** Dr. med., Targowastr. 44 10 50 93
**Hahn, Karol,** Maschinen u. Bedarfsart. f. d. Graphische Industrie, Krakauer Str. 40 259 98
**Hahn, Lidia,** Hebamme, Hożastr. 1a 853 03
**Hahn, Stanisław,** Ing., Krasickistr. 15 440 83
**Haidinger, Karol,** Długastr. 25 12 07 76
**Hairlok, s. Przemysł Włosiany,** GmbH + 615 78
**Hajdara, Piotr,** Dielenleger, Włochy n/W. Mickiewiczstr. 40 621 28
**Hajdziony, Antoni,** Gärtner, Wiktorskastr. 50 439 50
**Hajdziony, Leon,** Wilczastr. 46 855 48
**Hajkowski, Franciszek,** Słowackistr. 2 12 78 14
**Halacińska-Szczerska, Helena,** Filtrowastr. 70 + 902 68
**Halacińska, Maria, Danuta,** Czarnieckistr. 6 12 81 60
**Halakowska, Eugenia,** Zaokopowastr. 4 10 58 40
**Halama, Marta,** Künstlerin, Pius-XI-Str. 11b 870 22
**Halatek, Jan,** Wurst- u. Fleischverkauf, Krypskastr. 40 10 13 86
**Halatkiewicz, Bronisław,** Korsettwerkst., Oboźnastr. 7 228 58
**Halber, Henryk,** Arch., Wilczastr. 44 + 997 44
**Halber, Józef,** Bauunternehmen, Koszykowastr. 51 857 67
**Halber, Wiktoria,** Dr. med., Wilczastr. 44 + 997 44
**Halcoussis,** Griechische Konditorei, Marschallstr. 77 816 36
**Halcoussis, Antoine,** Obst- u. Gemüsegrosshandlung, An der Markthallee 20 237 00
**Halcoussis, Antoine,** Import u. Export, Żurawiastr. 15 973 96
**Hale Targowe przy Ś-to Jerskich Zakl. Przem. Handl., S.A.,** Markthallen an der St. Georg Ind. u. Hdl. Anstalten, AG, Świętojerskastr. 4/6 11 33 31
**Halfter, Eugenia,** Arzt, Neue Auffahrt 6 630 48
**Halicki, Stanisław,** Ing., 6 Sierpieństr. 4 833 50
**Halina,** Schreib- u. Spielwaren. Inh. Zjawnowa, Jadwiga, Pius-XI-Str. 11 948 71
**Halke, Wilh.,** Abt. Lt. Landw. Zentralst., Dorfstr. 16 719 26
**Halko, Katarzyna,** Narbuttstr. 40 408 71
**Hallali,** Żurawiastr. 35 744 59
**Haller, Henryk,** Heizmaterialverkauf, Querstr. 45 227 99
**Halperin, Tadeusz,** Gerichtstr. 28 + 11 55 25
**Halpern, Alter, Jankiel,** Milastr. 50 11 94 58
**Halpern, Bernard,** Bahnhofstr. 23 903 10
**Halpern, Tadeusz,** Próżnastr. 14 508 72
**Haluszczyński, Władysław,** Schuhsalon, Bahnhofstr. 8 580 24
**Hamann, Gustaw,** Radomer Str. 24 537 34
**Hamanowa, Anna,** Nordsüdallee 210 848 49

**Hamburg-Amerika Linie,** Gen. Vertr. f. d. Gen.-Gouv., Passage-, Auswanderungs- u. Reisebüro, Marschallstr. 154 + 286 66
+ 286 77
**Hamburgerowa, Natalia,** Pius-XI-Str. 11 990 65
**Hamerling, Helena,** Nowogrodzkastr. 48 837 64
**Hamerlińska, Stanisława,** Handelsmann, Hożastr. 26 832 73
**Hamerliński & Fulde,** Handelstechn. Büro, Bahnhofstr. 11
Kanzlei 916 80
Laden 976 95
**Hamerski, Johannes,** Blumenstr. 11 284 42
**Hammer, Heinrich,** Kfm., Pius-XI-Str. 50 845 81
**Hammer, Henryk,** Kaliskastr. 1 719 39
**Hammer, Irena,** Obsthandlg., Środkowastr. 7 10 39 14
**Hammer, Johann, Friedrich,** Feldherrnallee 133 428 70
**Hammer, K.,** Wurstwaren, Bahnhofstr. 47 912 47
**Hammer, Maria,** Wspólnastr. 29 709 37
**Hampel, Irena,** Prof. d. höheren Musikschule, Wspólnastr. 53 958 09
**Hampl, Przemysław,** Mech. Werkst., Gerichtstr. 114 215 34
**Hanasz, Bolesław,** Dr. med., Facharzt f. innere Krankheiten, spez. Herz- u. Gefässkrankh., Sprechzimmer, Marschallstr. 85 745 93
Wohnung, 6 Sierpieństr. 58 851 73
**Hancke, Adela,** Śniadeckichstr. 20 859 40
**Hancke, Jan, Alfred,** Angestellter, Wiśniowastr. 57 447 34
**Hanczil, Jos.,** Drogerie, Feldherrnallee 9 898 19
**Hanczke, Halina u. Kazimierz,** Słupeckastr. 11 989 00
**Hanczke, Tadeusz,** Ing., beeid. Landm., Filtrowastr. 62 + 949 59
**Handel-Holz-Eisen,** Kosch, G., Polnastr. 38 951 35
**Handelsagentur Deutsche,** Theodor v. Kalkstein u. Ernst Lemke, Bahnhofstr. 24 + 517 40
**Handelsgesellschaft deutscher Kaufleute im Generalgouvernement m bH,** Postpl. 9 588 41
**Handelshaus, Bieroński, K. & Długoszowski, F.,** Postpl. 9 319 54
— **Bonneberger, Herbert,** Kreuzstr. 23 + 650 01
nach Geschäftsschluss + 691 18
— **Deumeland, Walter,** Ein- u. Ausfuhr deutsch. Erzeugn., Bahnhofstr. 77 747 51
— **Drozdowicz, A., Budkiewicz, W. u. Co.,** GmbH
Laden, Pius-XI-Str. 39 879 63
Lager, Kolejowastr. 69 220 32
— **Grünwald, Leonhard u. Co.,** Postpl. 9 + 317 00
— **Komisowo-Handl.,** Jan, Romejko u. Tadeusz, Antonowicz, Komm.- u. Handelshaus, GmbH, Marschallstr. 129 225 16
— **Kurnicki, Julian,** Rysinstr. 1
Direktor + 593 25
Büro + 231 84
— **Laskowski, Karol,** Pius-XI-Str. 16a 723 58
— **Laskowski, Karol,** Dzielnastr. 7 11 81 65
— **Mikulski, Tadeusz,** Wspólnastr. 61 969 82
— **Przemysłowo Handl., Bolesław, Chlebowski u. Kazimierz, Dynkowski,** Handels- u. Industr. Haus, Białostockastr. 4 10 55 66
— **Przemysłowy, Witold, Jaworski u. Co,** GmbH, f. Industriebedarf, Żurawiastr. 25 + 745 02
Hożastr. 41 745 03
Marschallstr. 91 745 06
— **Przemysłowy, Misiak, Wawrzyniec u. Co,** Industr.- u. Handelshaus, Marschallstr. 72 + 901 13
— **Terlecki, W. u. Buracki, W.,** Koszykowastr. 70 881 37
— **Uniwersalny, Zapolski, Zdzisław,** Allgem. Handelshaus. Żurawiastr. 29 876 09

**Handelskammer, Deutsche,**
Siegesstr. 38 + 726 35
+ 737 25
**Handelskammer Schwedische,** Königstr. 3
Direktion + 234 77
Sekretariat Sammelnr. + 545 67
**Handelsman, Jan, J.,** Franciszkańskastr. 6a 11 53 42
**Handelsman, Leon,** Fabrikdirektor, Torplatz 1 + 234 93
**Handelsman, Lipa,** Buchhandlung u. Segregatorfbr., Nalewkistr. 27 11 16 92
**Handelszentrale Dirksen, Dietrich,** Grosshdl., Krakauer Str. 42/44 + 524 50
+ 524 86
Garage, Przemysłowastr. 21 + 716 81
**Handeltechnika,** s. Roszkowski, Mieczysław + 917 34
**Handlarz, Abram,** Sattler, Grzybowskastr. 16 516 82
**Handlowa Centrala Adresów,** Handels-Adresse-Zentr., Pius-XI-Str. 20 844 34
**Handtke, Maria, Liliana,** Kazimierzowskastr. 50 448 44
**Handwerg, Konstanty,** Mgr., Poznańskastr. 12 716 17
**Handzel, Bronisława,** Przechodniastr. 6 287 35
**Handzelewicz, Józef,** Ing., Pustelnik, Ziegelei Werke, Sewerynówstr. 5b + 261 21
**Handzlik, Henryka,** Kunstmalerei, Portret przy Kawie, Pierackistr. 18 312 59
**Hanftwurcel, Leon,** Ing., Handelsvertretung, Poststr. 9 515 00
**Hanicka, Maria,** Dąbrowieckastr. 28 10 04 33
**Hanighofer, Heinrich,** Sonnenstr. 44 844 25
**Hanke, Karol,** Frauenarzt u. Geburtshelfer, Dorfstr. 18 826 67
**Hankiewiczowa, Teofila,** Słowackistr. 5a 12 63 07
**Hann, Stanisław,** Wspólnastr. 79 925 35
**Hann, Stanisława,** Rohatyńskastr. 21 11 76 33
**Hanneman, Izabella,** Poststr. 11 231 63
**Hannighofer, Gustaw,** Beamter, Marschallstr. 38 975 84
**Hanowa, Olga,** Filtrowastr. 59 988 56
**Hans, Radosław,** Handelstechn. Büro, Nowogrodzkastr. 48 991 06
**Hansel & Co.,** GmbH, Sienkiewiczstr. 10
Direktion, Kasse u. Buchhalt. 506 90
Verkaufsabt. 682 10
Wohn. d. Mitinh. Karl Hansel, Moniuszkostr. 7 + 203 18
**Hansel Karl,** Moniuszkostr. 7 + 203 18
**Hansen, Margret,** Dorfstr. 14 811 92
**Hantke,** s. Modrzejów, Hantke
**Hantower, Anatol,** Tierarzt, Tierkrankheiten, Koszykowastr. 51 967 96
**Hanusz, Józef u. Co.,** Möbelmagazin, Jasnastr. 11 209 25
**Hanusz, Karol,** Schauspieler, Widokstr. 3 683 88
**Hanusz, Ryszard,** Wroniastr. 82 11 42 77
**Hapke, Johannes,** Koszykowastr. 31 948 91
**Hapon, Stanisław,** Bau- u. Heizmaterial., Dańmstr. 34 11 00 19
**Hapon, Stanisław,** Kaz.-Wielki-Pl. 3 349 47
**Hapon, Zofia,** Blumenhandlung, Eisgrubenstr. 60 509 84
**Harabaszewska, Smosarska, Z.,** Zahnärztin, Hożastr. 22 875 10
**Harasimowicz, Bolesław,** Sonnenstr. 36/38 873 64
**Harcej, Jan,** Złotastr. 38 603 14
**Hardej, Adolf,** Wspólnastr. 6 938 49
**Hardtmuth, L. u. Co.,** Lechistan, AG, Bleistiftfbr., Vertr. A. Blaszkiewicz, Wspólnastr. 36 + 939 87
**Harendza, Emanuel,** Strumpf- u. Tricotagenfbr., Klosterstr. 11/13 11 23 13
**Harland, Walentyna,** Hauswirtschafterin, Lipowastr. 4 317 76
**Harlusz, Helena,** Obsthandlung, Kopernikstr. 24 506 98
**Harms, Friedrich,** Feldherrnal. 24a 447 36
**Hartenstein, Gerhard,** Żurawiastr. 29 836 87
**Hartfiel, Ludwik,** Kaufmann, Irlandzkastr. 10 10 31 62
**Hartfiel N., Jaroslawski Magazyn,** Leinenwarenmagazin, Marschallstr. 136 + 671 17
**Hartfik, Edward,** Konditorei Rywal, 6 Sierpieństr. 2 + 840 02

**Hartglas, Janina,** Dr. med., Gerichtstr. 67 11 14 85
**Hartig, Ferdynand,** Kaufmann, Wspólnastr. 10 724 55
**Hartman, Anna,** Kredytowastr. 3 680 86
**Hartman, Boruch,** Jasnastr. 18,20 214 18
**Hartman, Stanisław,** Malermstr., Boernerowo, Legionówstr. 31 11 43 05
**Hartmann, Hans,** Dr., Friedenstr. 3 816 77
**Hartmann, Stanisław,** Bautechniker, Wegierskastr. 4 727 85
**Hartwig, C.,** AG, Internationale Spediteure, Kreuzstr. 23
Dir. Szefer 686 05
Buchführung 618 81
Inlandsspedition 247 90
Möbel-Umzugsabt. 241 87
Lastkraftwagen-Fernverkehr 265 36
Import-Abt. 265 69
Export-Abt. 609 38
Vorschussabt., Kreuzstr. 23 276 57
Lager-Abt. 686 05
Lagerhaus, Güterstr. 20 253 24
Bahnamtliches Rollfuhrunternehmen, Güterstr. 20 247 87
Betriebs- u. Verwaltungsleitung, Güterstr. 20 253 24
Güterstr. 1 213 74
Gänsestr. 6/8 12 17 83
**Hartwig, Stefan,** Rechtsanw., Konopczyńskistr. 3 230 50
**Hartwig, Walenty,** Dr. med., Internist, Widokstr. 18 507 40
**Hartwig, Władysław,** Ing., Targowastr. 84 10 40 26
**Haspert, Wacław,** Blumenhdl., Długastr. 17 11 74 60
**Hass, Konstancja,** Mokotowskastr. 54 887 06
**Hastra,** Handelshaus, Strauch, H. u. Schmuland, A., u. Wohnung Strauch, H., Marschallstr. 130 + 228 77
Lgr., Nowogrodzkastr. 40 712 85
**Hau, Rajmund,** Dorfstr. 1 944 91
**Haubold, Janina,** Invalidenstr. 25 12 53 35
**Hauck, A.,** Eisenw. u. Baumat., Grzybowskipl. 12 597 08
**Hauck, Antoni,** Gomółkostr. 14 12 74 94
**Haudek, Wilhelm,** Jaworzyńskastr. 7 871 29
**Haueisen, Fritz, Johannes,** Kfm., Żulińskistr. 7 851 75
**Hauk, Kazimierz,** Ing., Koszykowastr. 35 975 14
**Hauke-Bosak, Graf, Alexander,** Bauing., Strasse der Polizei 21 805 09
**Hauler, Stefan,** Brodzińskistr. 9 12 73 78
**Haumont, Alicja,** Florastr. 5 828 31
**Haupa, Stefan,** Oekonomist u. Jurist, Młynarskastr. 2 667 79

**Hauptanstalt f. Sozialversicherung,** Hafenstr 231 Sammelnr. + 755 60
Deutsch. Kommissar, Landesrat Jonzeck 743 94
Vertr. d. Deutsch. Kommissars, Landesamtmann Görlich
Verwalt. d. Liegenschaft, Bahnhofstr. 4 831 83
Honigstr. 3 211 70
Niemcewiczstr. 9 329 63
Invalidenstr. 25 822 95
Ludwikastr. 3 12 75 86
**Hauptorganisation d. poln. Hotelgewerbes,** Krakauer Str. 42 284 08
**Hauptverwaltung d. Güter u. Interessen d. Fürsten Janusz Radziwiłł,** Börsenstr. 14 600 80
**Hauptverwaltung d. Güter u. Interessen d. Fürstin Louise Czartoryska,** Krakauer Str. 7 11 67 30
**Hauptwerkstatt f. Postkraftwagen,** s. unter Post 649 92

**Hauptzollamt,**
Warschau- Ost, Lindleystr. 14 278 03
Wohnung d. Vorstehers, Hopfenstr. 57 502 60
Warschau- West, Inflanckastr. 6 Sammelnr. + 552 66
Vorsteher 12 09 84
Wohnung, Hopfenstr. 57 502 60
**Haus, Ch.,** Maschinen, Farben u. Graphischer Bedarf, Gerichtstr. 74 11 64 30
**Hauser, Michał,** Restaurant, Podchorążychstr. 8 705 07
**Hauser, Ryszard,** Obsthdlg., Długastr. 27 11 69 86

**Hauser, Ryszard,** Natolińskastr. 7 719 79
**Hausman, Władysława u. Tadeusz,** Arch., Fortecznastr. 8 12 83 26
**Hausner, Romana,** Drogerie, Grzybowskastr. 10 262 71
**Hausverwaltung: Baluckistr. 20** 429 02
— Bednarskastr. 23 582 12
— Jaruzelski, Wacław, Elektoralnastr. 34 Ecke Białastr. 2 230 42
— Feldherrnallee 140 406 93
— Franciszkańska 21, Komm. Ltr. M. v. Agopsowicz 12 11 28
— Kwiatowastr. 24 442 61
— Litzmannstadt Str. 54 u. Płockastr. 22 540 70
— Marschallstr. 31a 889 45
— Marschallstr. 140 648 95
— Marschallstr. 147 d. unter d. komm. Ltg. befindl. Häuser Bankhauses, Szereszowski, D., M. 640 25
— Neue Welt 30 + 211 18
— Neue Welt 34 266 94
— Neue Welt 39 631 25
— Nieborowskastr. 11/13/15 937 07
— Nordsüdallee 216 + 838 90
— Opoczyńskastr. 8 + 448 73
— Padewskastr. 16 433 18
— Senatorenstr. 10, Zandbang, Henryk + 635 19
— Sękocińskastr. 16 815 47
— Słupeckastr. 9 701 37
— Smoczastr. 31 11 41 93
— Smolnastr. 25, d. ehem. Schweizer Gesandschaft 521 04
— d. Häuser Śniadeckichstr. 12, Koszykowastr. 42 u. Wspólnastr. 46/48, Śniadeckichstr. 12 727 62
— Theaterstr. 6 221 02
— Walecznychstr. 17 10 61 67
— d. Häuser an d. Weidenstr. 8 u. Trębackastr. 10, Honigstr. 23 12 23 31
— Wiktorskastr. 3 418 80
— Wiśniowastr. 37 420 95
— Wspólnastr. 81, Hożastr. 88 855 42
— Zagórnastr. 12 734 25
— Zamenhofstr. 44 11 86 46
— Złotastr. 32, Hausverwalter, Dragowski, St. 293 59
**Hawełka, Janina,** Industrieller, Nowolipiestr. 80 12 16 80
**Hawełka, Julian,** Bahnhofstr. 79 830 70
**Hawełka, Julian,** Büro d. Vertr. d. Papierfbr. Malta u. Kostuchna, Zgodastr. 8 312 34
**Hawełka, R., W. u. Sohn,** Papierwarenfbr., Nowolipiestr. 74 11 16 30
**Hawliczek, Antonina,** Beamtin, Bahnhofstr. 28 340 50
**Hawliczek, Franciszek,** Szopenstr. 19 972 95
**Hawłowski, Mieczysław u. Wasilewski, Kazimierz,** Gemüsegrossanbau, Rakowiec 927 06
**Hawu, Warsch. Versorgungs-Grosshdlg.,** GmbH, Poststr. 15
Sammelnr. + 567 90
Direktion + 259 01
Lager u. Salzgrosshdlg. Nr. 331, Stawkistr. 4 + 11 33 13
Lager, Długa 52 + 12 06 09
**Haydenowa, Maria,** Mag. d. Rechte, Königstr. 31 206 12
**Haze, Antoni,** Priester, Ratuszowastr. 5 10 29 66
**Haze, Waleria,** Wein- u. Spirituosenhdlg., Poborzańskastr. 20 10 12 21
**Hebda, Antoni,** Klempnerei, Hożastr. 14 995 41
**Hebda, Eugeniusz,** Frau-Mode Atelier, Bahnhofstr. 17 + 939 35
**Hebda, Eugeniusz,** Seifen- u. Bürstenhdlg., Marschallstr. 17 736 71
**Hebda, Jan,** Klempnerei, Marschallstr. 63 843 73
**Hebda, Józefa,** Seifen- u. Galanterie, Marschallstr. 77 856 82
**Hebdzyński, Lucjan,** Ing., Szusterstr. 10 426 16
**Hebetynek, Kamil,** Śniadeckichstr. 15 992 82
**Hebisz, Henryk,** Elektroing., Ostendstr. 71a 10 59 21
**Hechmann, Teofila,** Sękocińskastr. 3 738 00
**Heckmann, Krzysztof,** Klempner, Włochy, Wesołastr. 20 294 32
**Hedda,** Kosmetikanstalt, Spitalstr. 5 285 14
**Heeresabnahmestelle b. d. Optische Präzisions-Werke,** GmbH, Ostendstr. 316 + 10 44 78





**Heeresgaststätte am Hauptbahnhof-Warschau,**
Bahnhofstr. 51 749 31
**Hefner, M.,** Handelsagentur, Cracowia, Honigstr. 7 + 274 40
**Heid, GmbH,** Jaworzyńskastr. 7 + 741 02
**Heid u. Co.,** Kohlebürsten- u. Bürstenhalterfbr. Schönthal bei Neustadt Weinstr. Rheinpfalz-Gau Saarpfalz. Generalvertretung f. d. General - Gouvernement, Kreuzstr. 23 + 650 01
nach Geschäftsschluss + 691 18
**Heidelberg,** Baurat, Leiter d. Abt. Bauwesen, Palais Brühl, Krakauer Str. 50 256 06
**Heidensohn, Carl,** Rozbratstr. 28 900 09
**Heidrich, Adolf, Zbigniew,** Oekonomist, Skwarczyńskistr. 13 12 81 81
**Heilanstalt Akuszeryjna dr. Kamińskiego,** Frauenheilanst., Nowogrodzkastr. 20 + 990 44
— **Akuszeryjna Kazimiery Nowialisowej,** Frauenheilanst., Marschallstr. 59 + 882 19
— **chirurg. - ginekolog. - położn., Zdrowie,** Frauenheilanst., Złotastr. 3 + 618 46
— **chorób ocznych, Dr. med. Romana Sobańskiego,** Augenheilanstalt, Bahnhofstr. 18 + 670 88
— **Czerniakowska,** Hafenstr. 213 960 99
— **d. Fachärzte,** Hopfenstr. 26 675 75
— **dla chorób wenerycznych i skórnych,** Heilanst. f. Haut u. Geschlechtskrkh., Orlastr. 3 262 63
— **dla przychodzących chorych,** f. Leichtkranke, Eisgrubenstr. 42 652 52
— **dla przychodzących chorych,** Przychodnia Północna, Heilanst. f. Leichtkranke, Nordambulanz, Gänsestr. 57a 11 81 45
— **dla przychodzących chorych,** f. Leichtkranke, Marschallstr. 66 882 20
— **dla przychodzących chorych,** f. Leichtkranke, Marschallstr. 110 673 40
— **dla przychodzących chorych,** Heilanst. f. Leichtkranke, Nalewkistr. 17 12 23 23
— **dla przychodzących chorych,** f. Leichtkranke, Nowiniarskastr. 20 11 60 00
— **I dla przychodzących chorych,** f. Leichtkranke, Trębackastr. 2 588 50
— **dla przychodzących chorych,** f. Leichtkranke, Querstr. 4 683 00
— **dla zwierząt,** Tierärztliche Heilstelle, Litzmannstadt Str. 3 + 681 55
— **f. Ambulante Kranke,** Nowogrodzkastr. 34 994 44
— **f. Tiere** (9-6), Krakauer Str. 41 + 335 71
— **f. Tiere** (8-11, 4-8), Ząbkowskastr. 3 + 10 33 13
— **Florianska,** choroby skórnoweneryczne, wewn., wszelkie inne specjalności, Heilanst. f. Haut, Geschlechts, innere u. a. Leiden, Floriańskastr. 12 10 10 35
— **lekarzy specjalistów,** Heilanst. d. Spezialärzte i. Zoliborz, Invalidenstr. 22a 12 66 77
— **lekarzy specjalistów,** Spezialärzte, Mochnackistr. 10 745 47
— **lekarzy specjalistów,** Spezialärzte, Neue Welt 21 533 11
— **Omega, chirurg. i ginekolog.,** Chirurgischgynekolog. Heilanstalt, Aerzte: Cynkowski, Czubalski, Gout, Radlińska, Szybowski, Walc, Wertheim, Bahnhofstr. 51 + 980 83
+ 976 01
— **prywatna dla chorych na oczy,** Private Heilanst. f. Augenkranke, Aerzte med. J. Ruszkowski u. K. Ballaban, Nowogrodzkastr. 7 934 91
— **Przychodnia,** Nowolipkistr. 51a 11 95 00
— **przychodnia Lekarzy Specjalistów,** Heilanst., Ambulanz v. Spezialärzten, Miłastr. 23 11 14 32
— **przychodnia P. C. K.,** d. poln. rot. Kreuzes, Pius-XI-Str. 29 + 859 77
— **Śródmiejska,** Marschallstr. 108 + 220 59
— **Tierheilanstalt, Korolew, Walerian,** Marschallstr. 58 + 747 25

**Heilanstalt Wolska,** Powsz. Lekarzy Specjal., Allegemeine Heilanst. d. Spezialärzte, Gerichtstr. 118 288 04
— **Wszystkich Specjalności,** Heilanst. f. alle Spezialitäten, Toz, Elektoralnastr. 13 300 84
— **Zakład dla nerw. i umysł. chorych, Mariówka,** Heilanst. f. Nerven u. Geisteskranke, Dr., Pręgowski, Dolnastr. 17 + 422 40
— **Zakład Leczniczy, Dr. J., Czarnecki,** Zgodastr. 8 + 632 78
— **Zwierząt,** Tierheilanst., Dygasińskistr. 48 12 79 36
— **zwierząt, Inh. Poszepny, Karol, Jerzy,** Tierheilanstalt, Polnastr. 16 + 836 29
— **zwierząt, Zjedn. Tow. Opieki nad Zw. R. P.,** Tierheilanst. d. Vereinigung d. Tierschutzges., Wilczastr. 47/49 + 866 44
**Heimanowa, Leonia,** Widokstr. 5 240 37
**Heimlich, Ksawery,** Prochowastr. 18 10 22 79
**Hein, Rudolf,** Rozbratstr. 20 873 83
**Hejmanowska, Hanna, Maria,** Laden, Długastr. 32/34 11 05 52
**Heine, Edward,** Photograph. Atelier, Wileńskastr. 5 10 54 96
**Heinrich, Edward,** Kfm., Okólnikstr. 5a 246 33
**Heinrich, Otto,** Dr., Kommissar d. Staatl. Agrarbank, Raszyńskastr. 23 749 75
**Heinrich, Stanisław,** Theaterdir., Niebieski Motyl, Blumenstr. 11 585 80
**Heinrich, T.,** Dr. u. **Söhne,** Apotheke, Weidenstr. 11 612 39
**Heins, Irena,** Wilczastr. 73 919 04
**Heintze, Ludwik,** Musiklehrer, Osieckastr. 35 10 19 84
**Heise, Albert,** Dorfstr. 12 733 29
**Hejduk, Jan,** Ordenstr. 11 982 36
**Hejdukowski, Leon,** Złotastr. 65a 672 69
**Hejman, Michał,** Chem. Ing., Chemische Fbr., Wola, Gniewkowskastr. 8 + 273 43
**Hejman, Włodzimierz,** Arzt, Siennastr. 32 + 251 21
**Hejmowski, Stanisław,** Dr., Rechtsanw., Skolimowskastr. 6 941 56
**Hejńcz, Aleksander,** Dobrastr. 8/10 539 57
**Hejncz de Wejsenroda, Janina,** Ogrodowastr. 56 687 45
**Hejzakiewicz, Stanisław,** Szopenstr. 15 812 67
**Hekajło, Włodzimierz,** Dr. jur., Rechtsanw., Kanzlei, Honigstr. 11 213 13
Wohn., Filtrowastr. 73 828 85
**Hel,** GmbH, Hülsen u. Schachtelfbr., Szerokastr. 4 10 05 76
**Helber, Wacław,** Schreibwarenladen, Hopfenstr. 19 684 39
**Helbert, Karol,** Kfm., Wroniastr. 48 345 66
**Helczyński, Jerzy,** Kreuzstr. 28 230 57
**Helena,** Inh. Berska Helena, Esswarengesch., Widokstr. 3 532 42
**Helena,** Damenhüte, Marschallstr. 20 846 89
**Helena, Herrmann,** Wspólnastr. 14 965 69
**Helena,** Kaffeehaus, Siegesstr. 30 706 89
**Helfman, Jakub,** Elektrotechniker, Dzielnastr. 9 11 87 64

**Helgoland, Deutscher Film Palast,** Złotastr. 7/9 256 43
**Helia,** Mineralwasser u. Fruchtsaftfbr., Honigstr. 22 11 08 68
**Heligman, Icko,** Schlosser, Miłastr. 61 11 66 02
**Helios,** Oberschlesische Glühlampenfbr., Kattowitz General-Vertretung, Dreikreuzplatz 18 + 970 64
**Helkar,** Vervielfältigungen u. Schreibwaren, Inh., Zaczkówna, Helena, Górskistr. 3 316 60
**Helle, Zofia,** Tamkastr. 45a 684 07
**Hellebrand, Irena,** Bałuckistr. 35 448 17
**Heller, Feliks,** Ostrobramskastr. 100 10 44 00
**Heller, Władysław,** Ing., Rakowieckastr. 7 433 93
**Hellich, Stefania,** Śniadeckichstr. 13 843 00
**Hellman, Zdzisław,** Theaterstr. 9 289 29
**Hellmann, Adolf, Eduard,** Geschäftsführer d. Fa Zipser u. Sohn, Górskistr. 3 271 58
**Hellmich, Leopold,** Kredytowastr. 16 670 14
**Hellner, Roman,** Kfm., Rakowieckastr. 5 408 15

**Hellwig, Zygmunt,** Dynasystr. 10 335 67
**Helm, Emil, Eugeniusz,** Marschallstr 1 745 95
**Helm, Wanda,** Brzozowastr. 2/4 296 66
**Helman, Aleksander,** Zahnarzt, Nowolipiestr. 18 11 09 37
**Helman, Witold,** Schuhmacherwerkst., 6 Sierpieństr. 18 835 71
**Helwaser, Ignacy,** Gerichtstr. 14 + 11 88 61
**Hema, Hübner, A. u. Co.,** GmbH, Vorstand, Marschallstr. 91 840 39
Grossvertrieb v. Kosmetischen Art., Senatorenstr. 32 508 19
**Hematogen,** Dr. med., Hommels, Drogerie, Verkauf u. Buchführung, Hafenstr. 208 972 89
**Hemil,** Verbandstoffbr., Młocińskastr. 9 + 11 51 90
**Hemoliw,** Verarbeitung v. Techn. chem. Art., Eisgrubenstr. 19 677 46
**Hempel, Gebrüder,** Silberw. u. Metallfbr., Gerichtstr. 100 644 53
Büro + 644 31
Laden, Krakauer Str. 7 634 43
**Hempel, Kazimierz,** Nowogrodzkastr. 4 924 15
**Hempel, Martin,** deutscher Rechtsanwalt, Siegesstr. 41 + 838 25
+ 847 03
**Hempel, Michał,** Techniker, Kruczastr. 13 825 16
**Hempel, Stanisław,** Dr., Ing., Sulkiewiczstr. 18 884 29
**Hempel, Wiesław,** Hopfenstr. 24 592 42
**Hemplowa, Halina,** Górnośląskastr. 18 968 26
**Hemplowa, Natalia,** Eisenstr. 20 632 54
**Hencel, Antoni, Onufry,** Invalidenstr. 27 12 69 05
**Henclewski, Leonard,** Marschallstr. 81a 948 00
**Hendzel, Michał,** Schneiderwerkstatt, Szwedzkastr. 17 10 30 26
**Henke, Hermann,** Poznańskastr. 14 808 24
**Henneberg, Gebr.,** Metallwarenfbr., Litzmannstadt Str. 17
Verwaltung 215 20
Büro u. Abfertigung 601 24
Techn. Abt. 250 00
Kleinverkauf, Bahnhofstr. 34 601 30
Kleinverkauf, Trębackastr. 1 601 66
Vertr. Leduzion, W., Złotastr. 65 + 344 49
**Henneberg, Jadwiga,** Lwowskastr. 10 723 91
**Henneberg, Wilhelm, Karol,** Ing., Arch., Eisgrubenstr. 22 696 09
**Hennig, J.,** Bauing., Unternehmung f. Hoch.- u. Tiefbau, Abt. Warsch., Bahnhofstr. 121 662 61
Baumaterialien 256 71
**Hennig, K.,** Marienstadtstr. 21 334 41
**Henoch, Władysław,** Dr., Smolnastr. 38 + 215 50
**Henochowa, Krystyna,** Filtrowastr. 62 819 86
**Henrych, Adam,** Ing., Kopernikstr. 12 212 66
**Henryk,** Frisiersalon, Gołębowski, Henryk, Hożastr. 6 900 05
**Henryków,** Hefe- u. Spiritusfbr. Leitung, Grenzstr. 10 222 66
Abfertigung u. Kasse 222 16
**Hepner, A.,** Kommissarische Leit. d. Fa Zentraldrogerie, Marschallstr. 81 915 34
**Hera, Edmund,** Ing., Walecznychstr. 34 10 14 20
**Herauf, H.,** Bäckerei Zdrowia, Spiskastr. 9 526 44
**Herb, Edward,** Schneider, Ks.-Skorupka-Str. 6 820 04
**Herbaczyński, Wojciech,** Konditorei, Wilczastr. 78 963 97
**Herbarium,** GmbH, Heilkräuter, Wroniastr. 71 542 55
**Herbata z Kopernikiem,** s. Warsch. Tow. Handlu Herbatą Kopernik, Laden, Krakauer Str. 5 + 628 15
**Herbaton,** GmbH, Fbr., Targowastr. 82 10 39 67
Vertriebsbüro, Kredytowastr. 9 + 534 36
**Herbert, Ludwik,** Dr., Walecznychstr. 36 10 64 77
**Herbewo,** AG, Grossverkauf v. Zigarettenhülsen, Büro, Königstr. 21 201 33
**Herbich, Jadwiga,** Marschallstr. 55 725 50
**Herbich, Tadeusz,** Prof., Hożastr. 12 721 51

**Herbst, Alexander, Karl,** Beamter, Feldherrnallee 83 + 441 15

**Herbst, Anna,** Marschallstr. 100 306 69

**Herbst, Apoloniusz,** Targowastr. 84 10 19 42

**Herbst, Bronisław,** Rechtsanwalt, Koszykowastr. 42 + 861 36

**Herbst, Edmund,** Ing., Neue Welt 36 672 08

**Herbst, Franciszek,** Gdańskastr. 2 12 71 10

**Herbst, Henryk, Robert,** Dipl.-Ing., Berezyńskastr. 31 10 33 08

**Herbst, Leon,** Arzt, Koszykowastr. 42 + 861 36

**Herbst, Stanisław,** Dr., Antiquariatsangest., Kieleckastr. 16 441 89

**Herbst, Tadeusz,** Wspólnastr. 61 876 57

**Herbst, Zofia,** Noakowskistr. 12 839 91

**Herbstein, Jankiel,** Querstr. 31 533 74

**Hercberg, H., J.,** Dr. med., Pawiastr. 10 11 78 67

**Hercenberg, Rasza,** Dr., Krochmalnastr. 51 682 26

**Hercyk, Karol,** Technischer Leiter d. Fa H. Kolberg u. Co, Kujawskastr. 5 425 92

**Herdan, Janina,** Beamtin, Koszykowastr. 32 899 87

**Herdan, Jerzy,** Buchhändler, Invalidenstr. 25 12 67 71

**Herdan, Józef,** Klavierstimmer, Gersonstr. 20 10 58 26

**Herde, Waleria,** Hopfenstr. 11 627 51

**Herdin, Wincenty,** Rechtsanw., Kieleckastr. 28 418 19

**Hergl, Anton,** Skolimowskastr. 3 436 46

**Hergl, Anton,** Treuhänder d. Druckereien d. Distrikts Warschau u. Lublin, Marschallstr. 3/5 702 37

**Herink, Artur, Feliks,** Ing., Radomer Str. 36 955 20

**Herling, Szlama, Aba,** Frisiersalon, Muranowskastr. 18/20 12 05 32

**Herman, Aleksandra,** Kreuzstr. 32 605 47

**Herman, Anna,** Korsettwerkst., Nowogrodzkastr. 7 737 40

**Herman, Eufemiusz,** Dr., Nervenkrankh., Nowolipiestr. 13 11 09 00

**Herman, Henryk,** Ing., Górskistr. 5 239 70

**Herman, Jul. u. Co,** Handels u. Speditionshaus, Kreuzstr. 32 634 13

**Herman, N.,** Apothekenschachtelfbr., Krochmalnastr. 30 264 16

**Hermann, Dymitr,** Kfm., Marsstr. 2 974 82

**Hermanowa, Janina,** Wilczastr. 45 930 49

**Hermanowa, Zofia,** Krasickistr. 36 431 55

**Hermanowa, Zofia,** Pensionat, Wilczastr. 27 + 703 98

**Hermanówna, Henryka,** Dobrastr. 90 690 45

**Hermanowska, Felicja,** Hopfenstr. 38 255 12

**Hermanowska-Rękosiewicz, Janina,** Zahnarzt, Marschallstr. 36 929 47

**Hermanowska, Zofia, Janina,** Nordsüdallee 245 810 14

**Hermanowski, Sylwester,** Chałubińskistr. 11 846 14

**Hermelin, W., M.,** Sargzubehörfbr., Nowolipiestr. 21 12 20 60

**Hermes,** GmbH, Postverkehrseinrichtungsges., Kreuzstr. 28 689 55

**Herms, Maximilian,** Białobrzeskastr. 40a 963 57

**Herniczek, Irena,** Marschallstr. 25 923 57

**Herniczek, Jan,** Czackistr. 10 664 86

**Herniczek, Wacław,** Ing., Sonnenstr. 36 743 39

**Herr, Ludwig,** Tapezierermstr., Wilczastr. 26a 864 51

**Herrmann, Postinspektor, Postfuhramt,** Ratuszowastr. 11 + 10 62 95

**Herrmann, Josef,** Spirituosen-Tabakwaren, Feldherrnallee 5 896 46

**Herrmanns, H.,** Zagórnastr. 16 817 90

**Herse, Natalia,** Szczyglastr. 12 682 36

**Herse, Tadeusz u. Co.,** GmbH, Krakauer Str. 7 312 82

**Herslow, Carl,** Königstr. 3 612 36 321 44

**Herszenhorn, Jakub,** Froschstr. 9 587 49

**Hertel, OTI,** Postpl. 3 241 31

**Hertel, Feliks,** Złotastr. 62 517 14

**Herth, Emil,** Student d. Techn. Hochschule, Litzmannstadt Str. 6 252 48

**Herth, Emil, Maria,** Esswarenverpack, Franciszkańskastr. 21 11 74 78

**Herth, K.,** Warenhaus, Ogrodowastr. 10 11 53 61

**Hertz, Napoleon, Józef,** Beamter, Koszykowastr. 24 919 06

**Hertz, Ryszard,** Dr. med., Jodłowastr. 2 867 76

**Hertz, Stanisław,** Żurawiastr. 10 871 04

**Hertz, Włodzimierz,** Dr. med., Spezialarzt f. Ohren, Nasen u. Halskrankheiten, Koszykowastr. 24 890 63
Wohnung, Pilickastr. 54 449 44

**Hertz-Łukański, Zygmunt,** Rechtsanw., Mokotowskastr. 49 + 860 53

**Hertzowa, Krystyna,** Strasse der Polizei 4 912 25

**Hertzowie, Jadwiga u. Tadeusz,** Hożastr. 37 722 78

**Herynowski, Roman,** Mag. pharm., Mokotowskastr. 11 914 95

**Herzigowa, Ada,** Eisenstr. 84 699 16

**Hess, PI,** Postpl. 3 297 65

**Hesse, Walter,** Steuerinsp., Kieleckastr. 31a 436 14

**Hetman, Franz,** Kfm., Hopfenstr. 27 308 66

**Hetman, Jadwiga,** Hausverw., Żurawiastr. 33 970 13

**Hettlinger, Karol,** Notar, Kanzlei, Kapucyńskastr. 6 230 99
Wohn., Chocimskastr. 12a 426 88

**Heurichowa, Maria,** Madalińskistr. 69 425 74

**Heusel, Waldemar,** Techn. Ltr., Marschallstr. 18 825 81

**Heybowicz, K., Ing. u. Co,** Ingenieurbauunternehm., Kruczastr. 47a 867 06

**Heydenowa, Maria, Magdalena,** Mgr. d. Rechte, Gerichtstr. 12 11 14 37

**Heyer, Alfred,** Marsstr. 4 737 87

**Heyman, Tadeusz,** Gerichtsassessor, Wroniastr. 71 253 84

**Heyne, Tadeusz,** Ing., Hożastr. 15 977 89

**Hibner, A.,** Modellierer, Walicówstr. 24 308 46

**Hicz, M.,** chem. Wäscherei, Rymarskastr. 2/4 11 51 07

**Hig,** Handels- u. Industrie-Ges., GmbH, Szkolnastr. 2 580 48

**Higersberger, Bronisława,** Walecznychstr. 28 10 31 86

**Higersberger, Stefan,** Berezyńskastr. 4a 10 27 34

**Higier, Stanisław,** Dr. med., Marschallstr. 18 927 74

**Hilarowska, Zofia,** Narbuttstr. 20/22 448 92

**Hilbia,** Industrieanstalten, GmbH, Krochmalnastr. 41 + 647 25

**Hilbrandt, Wiktor,** Kfm., Theaterstr. 9 584 03

**Hilchen, Eugeniusz, Mieczysław,** Kunstmaler, Nowogrodzkastr. 4 883 07

**Hilchen, Feliks,** Dr., Poselskastr. 11 10 14 89

**Hilchen, Henryk,** Dr., Pfarrer, Łazienkowskastr. 14 968 75

**Hildebrandt, Eugeniusz,** Ing., Mokotowskastr. 8 715 28

**Hildebrandt, Marta,** Kfm., Litzmannstadt Str. 129 656 82

**Hildebrandt, Stanisław,** Dir., Kreuzstr. 28 263 27

**Hildesheim, Leopold,** Elektoralnastr. 11 512 09

**Hildt, Bolesław,** Blumenstr. 11 594 64

**Hildt, Jerzy,** Technisches Bauunternehmen, Lindleystr. 14a 351 74

**Hildt, Stefan,** Śniadeckichstr. 13 919 10

**Hillbricht, Stanisław,** Dr., Filtrowastr. 70 958 87

**Hillebrand, Erwin,** Dr. med., Ząbkowskastr. 39a 10 36 50

**Hillebrandt, Hugo,** Seifengesch., Marienstadtstr. 9 292 97

**Hiller, Hans,** Dr. jur., Deutsch. Rechtsanw., Dorfstr. 18 840 48

**Hilscher, Anna,** Jaworzyńskastr. 5 813 87

**Hindemith, Jan,** Barokowastr. 4 11 64 59

**Hinel, Maria,** Wein u. Spirituosen, Salzstr. 58 310 17

**Hinel, Stefania,** Hutwerkstatt, Szopenstr. 10 823 46

**Hinelówna, Irena,** Książęcastr. 1 909 28

**Hintz, Edward,** Handelsverm. f. Liegenschaften, Waszyngtonal. 134 10 62 56

**Hintz, Otton,** Pius-XI-Str. 54 730 27

**Hintzler, Jan,** Ostendstr. 280 10 32 29

**Hinz, Jan,** Ing. Arch., Szkolnastr. 1 + 206 21

**Hinz, Tadeusz,** Dr. med., Szkolnastr. 1 + 206 21

**Hippe, Mieczysław,** Widokstr. 22 506 49

**Hirnle, Romuald,** Okrężnastr. 20 891 36

**Hirny, Roman u. Chyba, Leonard,** Okęcie, Krakowskaallee 74 737 78

**Hirsch, E., F.,** GmbH, Stahlhoch- u. Brückenbau, Berlin, Baustellenleitung Warschau, Mokotowskastr. 46a
Zentrale **Sammelnr.** 747 04
Vermittlung verbindet mit:
Leitung
Sekretariat
Buchhaltung u. Kasse
Techn. Büro
Lager, Eisenstr. 220 11

**Hirschberg, Maria,** Nowogrodzkastr. 42 999 34

**Hirschenberg-Rothe, Olga,** Lądowastr. 5/11 842 91

**Hirschowa, Wanda,** Siegesstr. 20 929 69

**Hirsekorn, Rudolf,** Różallee 7 827 11

**Hirsz, Mordka,** Kaffeehaus u. Gaststätte, Rymarskastr. 18 12 15 82

**Hirszel, Stefan,** Dir., Weichselstr. 6 12 50 64

**Hirszel, Władysław, Marceli,** Wilczastr. 52 870 51

**Hirszfeld, Ludwik,** Dr., Prof. d. Warsch. Univ., Obrońcówstr. 27 + 10 29 80

**Hirszfeldowa, Hanna,** Dr. med., Kinderarzt, Obrońcówstr. 27 + 10 29 80

**Hirszfinkel, Ksawery,** dipl. Ing., Ostendstr. 333 10 42 99

**Hirszman, Aurelia,** Invalidenstr. 34 12 56 45

**Hirszowski, Jerzy,** Ing., Elektrotechn. Lager, Firmengenossenschaft, Kredytowastr. 2/4 696 69 683 65

**Hiszpańska, Cecylia,** Beamtin, Pius-XI-Str. 11a 876 69

**Hiszpańska, Idalia,** Zahnarzt, Wspólnastr. 49 949 64

**Hiszpańska, Zofia,** Belgijskastr. 5 413 83

**Hiszpański, S.,** Schuster, Krakauer Str. 7 648 02

**Hiszpański, Stanisław,** Narbuttstr. 18 426 52

**Hładki, St.,** Willowastr. 8/10 459 77

**Hładki, Stanisław,** Floriańskastr. 8 10 40 87

**Hłasko, Beata,** Beamtin, Łowickastr. 51 412 85

**Hławiczka, Karol,** Musiker, Francuskastr. 7 10 09 45

**Hlebko, Marian,** Mech. Bäckerei, Sławińskastr. 1 518 66

**Hlebowicz, Nadzieja,** Korzeniowskistr. 7 994 60

**Hlibowicki, Mikke u. Co,** Gesellschaft f. Import u. Export, GmbH, Allgem., Buchhalterei, Szkolnastr. 2 276 76
Verkauf u. Verwaltung 276 26

**Hlibowicki, Aleksander,** Ing., Szusterstr. 19 438 20

**Hluch, Peter,** Handelshaus, Büro, Kapucyńskastr. 3 221 34
Lager, Cieplastr. 21 274 15

**Hnatkiewicz, Wład.,** Dr. Arzt, Homöopath., Nowogrodzkastr. 46 989 71

**Hnidy, Maria,** Hożastr. 21 707 73

**Hoch, Henryk,** Spiegellgr., Ordenstr. 2 909 73

**Hoch, Krystyna,** Beamtin, Stalowastr. 46 10 05 44

**Hochberg, J.,** Elektrotechniker, Sapieżyńskastr. 5 11 37 31

**Hochedlinger, Stanisław,** Rechtsanw., Nowogrodzkastr. 1 929 39

**Hochedlinger, Władysław,** Theaterstr. 8 674 07

**Hochglober, Majer,** Obsthdlg., Gerichtstr. 21 11 76 25

**Hochmanowa-Markusfeld, Regina,** Siennastr. 41 260 36

**Hochsinger, Józef,** Dr. med., Dr. d. Naturwissenschaften, Spezialarzt f. Herz u. Blutgefässkrankheiten, Elektoralnastr. 11 592 91

**Hochwald, M.,** Ing., Installationsunternehmen, Marsstr. 6 + 738 08

**Hodowaniak, M.,** Zagórnastr. 12 811 01

**Hodowla psów rasowych,** Züchterei v. Rassehunden, Bałuckistr. 25 + 439 37

**Hoeck-Jagiełło, Wiktoria,** Zwycięzcówstr. 25 10 28 00

**Hoeke, Aleksander,** Narbuttstr. 18 438 43

**Höpting, Gustav,** Narbuttstr. 40 453 91

**Hörauf, Fryderyk,** Lebensmittel, Płockastr. 46 353 71

**Hoesick, Ferdynand,** GmbH, Senatorenstr. 22 505 31





**Hoesick, Ferdynand,** Neue Welt 41 660 83

**Hoffet, Paweł,** Kapucyńskastr. 15/17 214 20

**Hoffman, Adolf, Henryk,** Marschallstr. 62 813 25

**Hoffman, Eugenia,** Drogerie u. Seifenmat., Konfederacjipl. 68 12 51 76

**Hoffman, Irena,** 6 Sierpieństr. 28 901 15

**Hoffman, Karol,** Invalidenstr. 25 12 57 17

**Hoffman, Leon,** Radomer Str. 57 810 31

**Hoffman, Maksymilian, Józef,** Hożastr. 7 712 17

**Hoffman, Marian,** Kfm., Ackerstr. 17 437 63

**Hoffman, Piotr,** Graveur, Wroniastr. 46 529 00

**Hoffman, Teodor,** Holzkistenfbr., Holzbearbeitungswerkst., Büro, Ostendstr. 352 10 21 65 10 64 33

**Hoffman, Władysław, Henryk,** Bagatelastr. 14 872 48

**Hoffman, Zygmunt,** Fensterglaslgr., Blumenstr. 8 542 91

**Hoffmann, Curt,** Dreikreuzpl. 10 874 71

**Hoffmann, E. u. Meister, A.,** Handelshaus, Jaworzyńskastr. 11 + 852 49

**Hoffmann, E. u. Schoen, J.,** Handelshaus, Wielkastr. 4 590 00

**Hoffmann, Eduard,** Mitinhaber d. Handelshaus, Hoffmann, E. u. Meister, A., Kaufmann, Feldherrnallee 28 454 89

**Hoffmann, Heinrich,** Verlag, Reichsbildberichterstatter der NSDAP, Vertrieb nationalsozialist. Bilder u. Bücher, Kurt, W., Lange, Marschallstr. 125 + 230 10

**Hoffmann, Irena,** Marschallstr. 80 713 92

**Hoffmann, Irena u. Eugenia,** Fa Tabak- u. Papierhdlg., Hożastr. 29 854 30

**Hoffmann, Kazimierz,** Marschallstr. 125 337 36

**Hoffmann, Martha,** Gaststätte, Mirowskastr. 9 589 96

**Hoffmann, Romuald,** Dr., Rechtsanw., Pius-XI-Str. 4 938 62

**Hoffmannowa, Stanisława,** Nordsüdallee 245 747 18

**Hoffmanowa, Zofia,** Madalińskistr. 23 428 02

**Hofman, Antoni,** Ein- u. Verkauf v. Flaschen, Markowskastr. 10 10 24 75

**Hofman, Cz.,** Vertrieb medizin. Geräte, Siegesstr. 37 854 78

**Hofman-Weikertowa, Eugenia,** Opernsängerin, Filtrowastr. 67 900 65

**Hofman, Władysław,** Ing., chem. Laborat., Kolejowastr. 49 610 30

**Hofmann, von, Władysław,** Veterinär, Leiter des Vollblutgestüt in Gory, Feldherrnallee 107d 410 80

**Hofmokl-Ostrowski, J., Wilhelm,** Dr. jur., Rechtsanwalt, Neue Welt 23/25 244 28

**Hofmokl-Ostrowski, Zygmunt, Sohn,** Dr., Rechtsanw., Hopfenstr. 6 205 28

**Hofmokl-Ostrowski, Zygmunt, Vater,** Dr. jur., Rechtsanw., Bahnhofstr. 4 693 05

**Hohn, Wiera,** 6 Sierpieństr. 15 729 84

**Holc, Jadwiga,** Hopfenstr. 128 349 58

**Holc, Maria u. Sobolewska, Helena,** Kruczastr. 42 + 848 00

**Holc, Paweł,** Baumstr., Karolkowastr. 9 617 24

**Holc, Stanisław,** Ing.-Arch., Karolkowastr. 9 328 41

**Holcmanówna, Irena,** Pflegerin, Zamenhofstr. 17 11 88 18

**Holejko, Michał,** Dr. med., Chir., Koszykowastr. 59 853 17

**Holenderski & Rafalski,** mechan. Werkst., Litzmannstadt Str. 34 + 276 84

**Holenderski, Kazimierz,** Zuckerwaren- u. Schokoladenfbr., Grzybowskastr. 54 529 53

**Holenderski, Tadeusz,** Dipl.-Ing., Wawelbergstr. 18 276 48

**Holewińscy, Tatiana u. Kazimierz,** Śniadeckichstr. 9 701 92

**Holewiński, Józef,** Ing.-Arch., Nowogrodzkastr. 46 999 33

**Holewiński, Mieczysław,** Damenschneiderei, Hopfenstr. 45 304 58

**Holewka, Wiktor u. Co,** Handelshaus, Sienkiewiczstr. 14 513 39

**Holfeier, Eugeniusz,** Lwowskastr. 2 870 04

**Holfeier, Otton,** Vizedir. d. Städt. Elektrizitätswerke, Filtrowastr. 63 885 00

**Holka, Edmund,** Textil-Rohstoffe, Stawkistr. 79 11 24 79

**Holka, Edmund,** Textilrohstoffhdlg., Młocińskastr. 14 12 06 08

**Holkowa, Maria,** Jasnastr. 6 345 20

**Hollerith Maschinen,** s. Deutsche Hollerith Maschinen + 608 45

**Hol-Mars,** Industrieanstalt, GmbH, Metallwarenfbr., Dalekastr. 1 + 668 34

**Holnicka-Szulc, Alicja,** Bahnhofstr. 26 634 30

**Holnicka-Szulc, Maria,** Hożastr. 42 902 41

**Holnicki-Szulc, Jan,** Ing. u. Co, Kozietulskistr. 45 + 12 52 01

**Holnicki-Szulc, Jerzy,** Prof., Ing. d. Keramik, Pius-XI-Str. 16 966 08

**Holnicki-Szulc, Witold,** Ing., Invalidenstr. 18 12 75 66

**Hołodowa, Romana,** Żurawiastr. 11 927 87

**Hołowczak, Antoni,** Dr., Brodzińskistr. 6 12 55 64

**Hołowczak, Antoni,** Dr., Notar, Kanzlei, Kapucyńskastr. 6 626 53 202 68

**Hołowiński, Stanisław,** Chef d. Personalabt. d. Staatl. Agrarbank, Marschallstr. 43 856 70

**Hołówkowa, Helena,** Dr. med., Kinderarzt, 3 Maiallee 2 209 07

**Hołówkowa, Janina,** Nordsüdallee 210 876 22

**Hołownia, Henryk,** Röntgen- u. elektrometr. Apparate, Weichselstr. 18 12 75 95

**Hołownia, Olgierd,** dipl. Ing., Kozietulskistr. 4b 12 67 66

**Holtorff, Helena u. Tadeusz,** Litzmannstadt Str. 53 307 22

**Holtorp de, Józef,** Bankdir., 3 Maiallee 34 352 06

**Holtorp, Marian u. Janusz,** Hopfenstr. 60 665 18

**Holtstein, Janina,** Börsenstr. 24 11 05 55

**Holtz, Mieczysław,** Hausverwalter, Nordsüdallee 117 453 75

**Holtzman, Stanisław,** Ursynowskastr. 22 431 16

**Holyńska, Alina,** Św.-Barbara-Str. 6 977 85

**Holyńska, Maria,** Książęcastr. 7 969 20

**Homolicki, Jan,** Gerichtstr. 83 11 44 38

**Homolicki, Wiktor,** Mag. pharm., Apotheke, Gerichtstr. 83 11 36 63 11 60 03

**Homolka, Stefan,** Bauunternehmer, Dorfstr. 2 + 934 90

**Honowski, Feliks,** Richter, Mokotowskastr. 20 848 15

**Hopfenstand, Eleonora,** Ing.-Arch., Nowolipiestr. 44 11 69 16

**Hopfer, Jerzy, Edward,** Rechtsanw., Koszykowastr. 6 874 46

**Hopfer, Waclaus,** Dipl. Kfm., Nowogrodzkastr. 36 984 29

**Hoppe, Franz,** Eisenwarenhdlg., Ossolińskichstr. 6 531 52

**Hoppe, Ignacy, Apoloniusz,** Baumstr., Ostendstr. 287 10 24 03

**Hoppe, Ludwig,** Czerwony-Krzyż-Str. 15 687 70

**Hoppe, Stanisław,** Baumstr., Złotastr. 43 502 41

**Hoppe, Stanisław,** Industrieller, Kozietulskistr. 4b 12 80 11

**Hoppen, Anton,** Ing., Hożastr. 61 949 39

**Hoppenfeld, B.,** Ing., Techn. Büro u. Wild-Barfield Lizenz-Werke, Komm. Verw., Marschallstr. 25 821 40 841 40

**Hoppenstand, Zofia, Ewa,** Beamtin, Rakowieckastr. 39a 433 90

**Horak, Adolf,** Jasnastr. 11, s. Textilwerke + 305 86

**Horawa, Kazimiera,** Lebensmittelladen, Pańskastr. 98 331 85

**Horbaczewski, Paweł,** Ing., Kolonialw. Gesch., Siennastr. 43a 319 86 517 69

**Horbatowska-Cieplińska, Stanisława,** Damenschneiderei, Boduenstr. 1 + 311 85

**Horbowski, Sławomir,** Marschallstr. 25 842 07

**Horch, Jadwiga,** Hebamme, Masseuse, Orzeszkowastr. 1 701 72

**Hordyńska, Emilia,** Bahnhofstr. 15 931 89

**Horecka, Irena,** Schauspielerin, Polnastr. 46 996 65

**Horeckie, Flora, Zofia u. Nelly,** Kromerstr. 4 894 87

**Horenblas, Ch.,** Hebamme, Krochmalnastr. 31 298 20

**Horenstein, Mieczysław,** Ing., Bahnhofstr. 79 + 720 72

**Horkiewicz, A.,** Ing., Elektrotech. Fbr., Stępińskastr. 26/28 **Sammelnr.** 756 70

**Horkiewicz, Adolf,** Ing., Czerwony-Krzyż-Str. 21/23 522 42

**Horkowa, Aniela,** Kochowskistr. 13 12 62 13

**Horn, Helena,** Poznańskastr. 14 912 09

**Horn, Maria,** Siegesstr. 37 808 79

**Horn, Wojciech,** Smolnastr. 32 646 77

**Hornig, Rudolf,** 6 Sierpieństr. 12 727 22

**Hornung, Alfons,** Wilczastr. 71 747 41

**Horny, Stanisław,** Monteur, Dolnastr. 24 453 84

**Hornziel, Gustaw,** Ing., Prok. d. Fa Tudor, AG, Łowickastr. 53 435 05

**Horoch, Józef,** Stellvertr. d. Abt. Chefs in Wirtschaftsangelegenheiten, Mokotowskastr. 12 704 26

**Horoch, Tadeusz,** Ing., Narbuttstr. 50 432 02

**Horodecki, Stanisław,** Invalidenstr. 18 12 54 05

**Horodecki, Zygmunt,** Jurist, Walecznychstr. 18 10 41 38

**Horodko-Wiśniewska, Julia,** Dr. med., Invalidenstr. 32 12 52 04

**Horodyński, Witold,** Dr. med., Chir., Nowogrodzkastr. 34 981 40

**Horodyński, Włodzimierz,** Madalińskistr. 80 423 43

**Horodyński, Zdzisław,** Kazimierzowskastr. 83 448 81

**Horodyscy, Władysław, Jadwiga,** Siegesstr. 37 + 838 31

**Horodyska, Jadwiga,** Kaffee- u. Teeausschank, Senatorenstr. 29 260 28

**Horodyska, Maria,** Stanisławowskastr. 79 10 55 25

**Horoszewicz, Tytus,** Ing. Mech., Feldherrnallee 16 459 80

**Horska-Mysliwitz-Stepien,** Manufakturen, Mokotowskastr. 51/53 746 18

**Horton, Jadwiga,** Wroniastr. 71 540 99

**Horwat, Stanisław,** Kies- u. Sand-Lieferung, Gotenhafener Ufer 41 12 75 70

**Horwatt, Stanisław,** Malczewskistr. 5 411 18

**Horydowa, Lucyna, Władysławowa,** Nordsüdallee 150 447 26

**Horzelski, Edward, Jan,** Mag. pharm., Filtrowastr. 65 843 83

**Hoser, Gebr.,** Samenzucht u. Samenhdlg., Bahnhofstr. 45 705 81

**Hoser, Janusz,** Ing., 6 Sierpieństr. 28 830 18

**Hoser, Paweł,** Arch., Litzmannstadt Str. 31 616 32

**Hoser, Stefan u. Co,** GmbH, Stahlwarenfbr., Bahnhofstr. 45 + 988 69

**Hoser, Tadeusz,** Ing., Arch., Invalidenstr 4 12 59 59

**Hossyb,** Stahlwerke, AG, Bahnhofstr. 45 + 988 69

**Hoszard, Julia,** Marschallstr. 58 870 43

**Hotel Amerykański,** Amer. Hotel, Inh. Dobrowolska, Maria, Hopfenstr. 47 225 13

— **Astoria,** Torwart, Hopfenstr. 49 580 46

— **Bristol,** Krakauer Str. 42/44 **Sammelnr.** + 551 60
Vermittlung verbindet mit:
Torwart
Empfang
Verwaltungsbüro
Hotelbüro
Meldebüro
Technisches Magazin
Lebensmittellager
Konferenzsaal
Direktion u. Sekretariat 297 97

— **Britania,** Nowolipiestr. 18 12 09 12 11 64 15

— **Central,** GmbH, Bahnhofstr. 47 998 41 998 62

— **Eden, Łatwińska, Maria,** Widokstr. 21 292 48

— **Europejski,** AG, Europ. Hotel, Krakauer Str. 13 279 20

— **Excelsior,** Marschallstr. 112 211 29

— **Galewskiego, Wiesława,** Marschallstr. 123 593 81

— **Grand-Hôtel,** Hopfenstr. 5 323 21

**Hotel Imperial,** Torwart. Auskünfte, Marschallstr. 121 259 40
— **Krystal,** Walendziak, A., Nowogrodzkastr. 31 + 968 66
— **Liliana,** GmbH, Marschallstr. 101 992 06
— **Mazowiecki,** Nowogrodzkastr. 37 Vermittlung 984 65 988 66
— **Metropol,** GmbH, Marschallstr 114 611 73 611 74
— **Möbl. Zimmer u. Hotel Touristen,** Bukowski, Stefan u. Wyziński, Stanisław, Hopfenstr. 33 + 614 59
— **Narodowy,** Kletscha, Piekarska, Emilia u. Szczęsny, Jan, Hopfenstr. 10 339 28
— **Nowoczesny,** neuzeitl. Hotel, Przybytniak, Stanisław, Targowastr. 25 10 39 97
— **Oaza,** Olszewski, Józef, Hopfenstr. 50 583 17
— **Pensionat, Patria,** Kownacka u. Kukiel - Krajewska, Bahnhofstr. 41 + 731 51 818 46
— **Pensione d. Mitglieder d. Zentralverb. poln. Hotels,** Baumgarten, Stanisław, Kruczastr. 32 858 40
Nartowska, Józefa, Kruczastr. 42 + 815 00
Pfeiffer, Irena u. Dembińska, Zofia, Pierackistr. 11 + 272 60
Wasilewska, Celina, Marschallstr. 138 + 625 22
Wilczyńska, Halina, Ordenstr. 4 613 98
Woyciechowska, Zofia, Kredytowastr. 9 + 946 46
Żegilewicz, Maria, Alicja, Szopenstr. 18 + 266 10
— **Podlaski,** Nowogrodzkastr. 15 844 52
— **Pokoje Umeblowane, Stańczyk, Stan.,** Marschallstr. 66 851 92
— **Polonia Palace,** Bahnhofstr. 39 Vermittlung 816 81 979 00
Gaststätte, Pod Bukietem, Lager, Bahnhofstr. 39 + 756 60 999 59
— **Polski,** Długastr. 29 + 737 12
— **Royal,** Hopfenstr. 31 11 68 64 260 20
— **Sarmatia,** Hopfenstr. 16 352 44
— **Savoy,** Neue Welt 58 588 87
— **Terminus,** Hopfenstr. 28 + 264 23
Sammelnr. 547 66
— **Transwall,** Zielnastr. 16 258 78
— **Victoria,** Jasnastr. 26 200 04
— **Wehrmachts Hotel, Mazur,** Koziastr. 1 200 57
— **Wenecja,** Arische Leitung, Nalewkistr. 11 343 97
— **Wileński,** Łatwińska, Maria, Ordenstr. 17 11 22 48
**Howorka, Czesław,** Złotastr. 54 630 41
**Hozakowska, Wanda,** Lwowskastr. 2 511 68
**Hozakowski, Aleksander,** Kfm., Kreditowastr. 6 736 58
**Hraśko, Jerzy,** Handelshaus, Krakauer Str. 16/18 + 344 54
**Hrehorowicz, Jadwiga,** Wspólnastr. 1 299 67
**Hrehorowicz, Maria,** Dorfstr. 17 704 74
**Hrom, Stanisław,** Dr. med., Dozent d. Pilsudski Universität, innere Krankheiten, 6 Sierpieństr. 11 960 74
**Hruby-Rayska, Janina,** Ossolińskichstr. 4 981 77
**Hrycan, Barbara,** Lebensmittel- u. Kolonialw.-Hdlg., 6 Sierpieństr. 32 230 07
**Hryniewicz, Maria,** Emilii-Plater-Str. 5 714 90
**Hryniewicz, Nata,** Buchhalter, Em.-Plater-Str. 5 892 99
**Hryniewicz, Wanda,** Kopernikstr. 33 745 10
**Hryniewiecka, Zofia,** Stupeckastr. 4 301 30
**Hryniewicki, Bolesław,** Dr., Arzt, Chir., Wilanowskastr. 18/20 + 956 69
**Hryniewicki, Bolesław,** Prof., Dr., Siegesstr. 6/8 912 43
**Hryniewiecki, Edward,** Dr., Arzt, Frauenkrankheiten, Geburtshelfer u. Chir., Wilanowskastr. 18/20 + 805 96 912 43

**Hryniewiecki, Jan,** Wissenschaftlicher Vertr. d. Fa. Klawe, Feldherrnallee 132A 423 72
**Hryniewiecki, Marian,** Ing., Tiefbohrunternehmen, Büro, Direktion, Kopernikstr. 28 213 73
Lager, Elekcyjnastr. 50 590 14
**Hryniewiecki, Stanisław,** Dr., Wspólnastr. 53 909 64
**Hube u. Co.,** Holzbearbeitungswerke, GmbH, Czackistr. 9 334 31
**Huber, Edwin, Theodor,** Karmelickastr. 10, Eingang, Przejazdstr. 5 12 15 33
**Huber, Maksymilian, T.,** Dr., Prof., Koszykowastr. 75 807 92
**Huber, Tadeusz,** Obsthdlg., Ząbkowskastr. 16 10 43 87
**Hubert, Antoni,** Ing., Agr., Poznańskastr. 14 970 29
**Hubert, Tadeusz,** Dipl. Ing., Ingenieurbauunternehmen, Dreikreuzplatz 11 814 59
**Hubischta, Sophie,** Rozbratstr. 9 937 60
**Hubl, Ludwik,** Ing., Brodzińskistr. 21 12 74 44
**Hubl, Stanisław,** Beamter d. Landwirtschaftsbank, Barskastr. 5 946 50
**Hubrich, Bolesław,** Kozietulskistr. 4a 12 80 28
**Huczko, Józef,** Mgr. jur., Noakowskistr. 12 735 09
**Huczyński, Tadeusz,** Daniłowiczowskastr. 8 266 16
**Hübner, Aleksander,** Mag. d. pharm., Apotheke u. Laboratorium, Marschallstr. 72 + 966 01
**Hübner, Czesław,** Wroniastr. 69 267 90
**Hübner, Stefania,** Zielnastr. 5 252 71
**Hübner, Zdzisław,** Ogrodowastr. 56 599 32
**Hübner, Zygmunt,** Notar, Kapucyńskastr. 6 503 88
**Hübnerowa, Wanda,** Koszykowastr. 45 922 84
**Hübsch, Helena,** Wein- u. Spirituosenhdl., Bemstr. 36 674 72
**Hübscher, techn. TI,** Hożastr. 62 895 53
**Hueckowa, Wanda,** Wspólnastr. 64 891 09
**Hütte Bankowa,** Warsch. Büro, Pierackistr. 11 632 40
— **Friedenshütte,** Schlesische Berg- u. Hüttenwerke, AG, Verkaufsbüro Silesiastahl, GmbH, Zweigstelle Warschau, Büro, Blumenstr. 7 + 699 15
Lager, Nowolipkistr. 59 + 699 19
— **Glas Czechy,** Glasindustrie, AG, Marschallstr. 140 + 11 37 14
— **Glas Dąbrowa,** AG, Vorstand, Farkstr. 6 676 82
— **Glas Dubeczno,** Autorisierte Verkaufsst. Warschau, Tłomackiestr. 4 318 72
— **Glas Gocławek,** GmbH, Sienkiewiczstr. 10 11 22 20
— **Glas Ożarów, Kamiński, K., A.,** Warsch. Verkaufsbüro, Direktion u. Fbr. in Ożarów, Rymarskastr. 2/4 687 80
— **Glas Przyszłość in Tłuszcz,** Kruczastr. 14 + 11 22 90
— **Glas, Ing. Skrzypiński, Władysław,** in Nieborów, Żurawiastr. 35 + 749 57
— **Glas, Sława,** Verkaufsbüro, An der Markthalle 2 + 725 36
— **Glas Targówek,** Glasraffinerie, Klimczak, Kazimierz u. Söhne, Różallee 12 + 625 43
— **Glas Wolomin,** GmbH, Orlastr. 6 846 90
— **Poldi, Czechoslov.** AG, Verkaufsbüro, Bahnhofstr. 26 + 695 52
Dir. 646 41
**Hütter, S.,** Spedition u. Ferntransporte, Prostastr. 42a 277 06
Wohn., Grenzstr. 15 509 45
**Hufnagel, Jadwiga,** Dr. med., Kinderarzt, Elektoralnastr. 11 286 82
**Hugon, Jadwiga,** Hausverwalt., Siegesstr. 45 653 23
**Hugues L., St.,** Blumenstr. 4 + 806 98
**Hulanicka, Zofia,** Kaliskastr. 13 267 40
**Hulanicki, A. & Pilaski, M.,** Handels u. Industriehaus u. Kraftfutterfbr., Bahnhofstr. 36 885 78
**Hulanicki, Adam,** Wilczastr. 23 338 80
**Hulanicki, Antoni,** Weichselstr. 21 872 45
**Hulanicki, Eugeniusz,** Okólnikstr. 5a 12 79 89
**Hulanicki, Witold,** Asfaltowastr. 6 656 60 427 76

**Hulewiczowa, Jadwiga,** Czarnieckistr. 63 12 66 11
**Hullejowa, Irena,** Kieleckastr. 26a 435 02
**Hulstkamp,** GmbH, Fbr. f. Spirituosen u. Liköre, Direktion, Rakowieckastr. 29 + 424 35
Fabrikladen. Marschallstr. 154 635 56
**Humanicka, Janina,** Słowackistr. 3b 12 70 33
**Humanicki, Jan,** Hausverw. u. Bankbeamter, Hopfenstr 122 502 19
**Humięcka, Janina,** 6 Sierpieństr. 18 843 61
**Humnicki, Junosze, Kazimierz,** Dr. med., Mochnackistr. 11 948 70
**Hummel, Bogumił,** Ing., Dynasystr. 16 680 55
**Hummel, Henryk,** Dr. Arzt, Hopfenstr. 59 248 10
**Hummel, Herbert,** Dr., Krakauer Str. 46 50 242 50
**Hummel, Rudolf,** Ing., beauftr. Betriebsführer d. Ind. Bielany, AG, Kamedułówstr. 71 + 12 78 81
**Hummel, Traute,** Moniuszkostr. 12 312 43
**Humniccy, Stanisław u. Krystyna,** Ładowastr. 5 736 31
**Humnicki, Stanisław,** Ing., Smolnastr. 38 212 25
**Humnicki, Wincenty,** Dr., Wilczastr. 47/49 866 20
**Hunger, Gerhard,** Bau-Ing., Bartoszewiczstr. 11 Sammelnr. + 566 70
**Hunter, Stanisław,** Dobrastr. 22/24 284 93
**Hunter, Zdzisław,** Drogerie, Hafenstr. 191 946 07
**Hupert, Maria,** Hausverwalterin, Zimorowiczstr. 4 885 88
**Hurda, Ryszard,** Langiewiczstr. 8 876 20
**Hurt i Detal Spożywczy,** Nährmittelgross- u. Kleinvertrieb, Senatorenstr. 28/30 293 68
**Hurtozentrale,** GmbH, Fahrradteile, elektr. Taschenlampen, Batterien Grosshandel, Senatorenstr. 28 30 672 31
**Husarska, Prakseda,** Stupeckastr. 4 978 94
**Husarzewski, Alfred,** Prokurist d. Żyrardower Werke, Wejnertstr. 26 418 18
**Huskowska, Zofia,** Bagatelastr. 15 999 35
**Huskowski, Miłosz,** Rechtsanw. Kanzlei, Marschallstr. 53a + 840 52
Wohn., Radomer Str. 40 839 51
**Huss, Edmund,** Glas- u. Porzellan-Lgr., Froschstr. 3 344 15
**Hussar, Rudolf,** Dynasystr. 10 523 09
**Huszcz, Józef,** Dampfkesselreinigung u. Umbau, Litzmannstadt Str. 26 268 56
**Huszcz, Konstanty,** Dachdeckerei, Radomer Str. 104 980 29
**Huszcza, Adam,** Dr. med. f. innere Krankheiten, Str. d. Polizei 2/4 968 33
**Huszcza, Jerzy,** Beamter, Natolińskastr. 8 950 77
**Huta** — siehe **Hütte**
**Hutkiewicz, Janina,** Feldscherin, Dorfstr. 2 972 31
**Huzarski, Karol,** Dir., Kurstr. 60 + 10 44 51
**Hydraul. Anst.,** Łowickastr. 58 426 46

## Hydrographisches Institut,

**Amt d. Generalgouverneurs, Abt. Bauwesen,** Chałubińskistr. 3b
Sammelnr. + 755 40
Nach Dienstschluss 755 45
Leiter d. Instituts 755 44
Hochwassermeldedienst

## Hygienisch-Bakteriolog Heeres-Untersuchungsstelle

**Ob. Ost in Warschau,** Elbląskastr. 2 11 15 70 11 15 88
**Hygienisches Institut Staatl.,** s. Staatliches Institut
**Hyk, Aleksander,** Schlosserwrkst., Grenzstr. 10 233 11
**Hykiel, Władysław,** Ing., Chocimskastr. 15 436 61
**Hyndle, H. u. Styss, M.,** Druckerei, Zielnastr. 41 598 72
**Hyzdal, Johann,** Techniker, Frascatiallee 8 964 05
**Hyżewicz, Roman,** Elektoralnastr. 23 339 39
**Hyżewicz, Władysław,** Wasser-, Kanalisations u. Zentralheizanlagen, Kesselschmiede, Złotastr. 65a 317 01
**Hyżewicz, Zygmunt,** Spinnstoffwaren, Ordenstr. 5 875 52





# I

**Iberbein, M.,** Dr. med., Karmelickastr. 7 11 63 27
**Iberia,** GmbH, 6 Sierpieństr. 22 931 44
**Ick, Johannes, Danzig, Bromberger Schleppschiffahrt A. G. Bromberg,** Arbeitsgemeinschaft Warschau, Handelshafen, Zamoyskistr. 2 + 10 63 58
**Ick, Johannes,** Abt. Kiesbaggerei, Blumenstr. 12 290 64
Kieskantor, Wybrz. Kośc. 334 47
**Ickowski, Marian,** Rassehundezüchter, Wspólnastr. 79 974 54
**Idalon, Grylak, W.,** Kosmet. Fbr., Dzielnastr. 11 + 11 74 42
**Idczak, Franciszek,** Litzmannstadt Str. 7 502 24
**Idzikowscy, Alicja u. Mieczysław,** Szusterstr. 38 423 04
**Idzikowska, Anna,** Bahnhofstr. 18 345 55
**Idzikowska, Józefa,** Neue Welt 35 584 20
**Idzikowski, Antoni,** Schuhgeschäft, Radomer Str. 36 854 67
**Idzikowski, Edward,** Nowolipkistr. 98 11 56 26
**Idzikowski, Jan,** Ing. Arch., Dobrastr. 22/24 + 599 92
**Idzikowski, Leon,** Buchhdlg. Bücherverleih, Musikalien, Bahnhofstr. 18 224 51
**Idzikowski, Stefan,** Hopfenstr. 16 648 14
**Idzikowski, Wacław, Marian,** Rechtsanwalt, Nowogrodzkastr. 48 811 88
**Idzikowski, Zygmunt,** Bankprokurist, Wspólnastr. 67 887 46
**Idźkowska, Helena,** Galanteriegesch., Invalidenpl. 10 12 64 04
**Idźkowski, Jan u. Co.,** Fbr. v. Buchdruckereibdf, Rejtanstr. 16 414 94 417 21
**Idźkowski, Jan u. Co.,** Tischlerei, Giesserei, Doboszstr. 7 947 37
**Iglicki, Jan,** Damenschneider, Złotastr. 29 287 50
**Iglicki, Marian,** Tapezierer u. Dekorateur, Nowogrodzkastr. 34 957 65
**Iglicki, Stanisław,** Finanzkammerdir. a. D., Wspólnastr. 15 924 23
**Iglikowski, Józef,** Papierwaren, Blumenstr. 14 328 57
**Ignacy, Herszson,** Frisiersalon, Querstr. 20 289 08
**Ignaczak, Lech,** Elektrotechn. Büro, Smolnastr. 7 291 00
**Ignaczakowa, Janina,** Danziger Platz 4 12 71 72
**Ignat, Vasile,** Zuckerwaren u. Zukerbäck., Eisenstr. 67 299 71
**Ignatjew, Michalina,** Wilczastr. 10 846 20
**Ignatowicz, Irena,** Madalińskistr. 25 418 43
**Ignatowski, Franciszek u. Co,** Inh. K. Ignatowski, Herren- Kleidungs u. Wäschemagazin, Neue Welt 58 654 51
**Ignatowski, Józef,** Trębackastr. 5 654 30
**Ignatowski, Kazimierz,** Kaufmann, Pesztеńskastr. 32 10 29 25
**Ihnatowicz, Stanisław,** Forsting., Czerwony Krzyżstr. 21/23 205 74
**Ilcewicz, Kazimiera,** Beamtin, Widokstr. 14 208 42
**Ilczuk, Franciszka,** Kaffeehaus, Przystań, Nowogrodzkastr. 39 994 85
**Ilczuk, Leonard,** Kapucyńskastr. 3 316 83
**Ilińska, Stanisława,** 6 Sierpieństr. 7 738 53
**Iliński, Aleksander,** Dr. med., Bahnhofstr. 51 977 66
**Iliński, Mikołaj,** Ing. Chem., Marschallstr. 51 749 66
**Iliwicka, Eugenia,** Kosmetikerin, Przejazdstr. 1 11 72 40
**Ilka, Stanisława,** Marschallstr. 44 807 34
**Iłłakowicz, Jerzy, Olgierd,** Sonnenstr. 36 821 44
**Iłłakowicz, Witold,** Kredytowastr. 16 593 60
**Illics, C. u. Co.,** Hamburg, Berlin, Tokio, Osaka, Dairen, Peking, Manila, Bedarfsgüter aller Art. Grosshandel, Kleinhandel, Einfuhr, Ausfuhr, Krakauer Str. 16/18 288 22
**Illinicz, Zeydel, Tadeusz,** Beamter, Zugstr. 23 12 66 54
**Illum,** Chodakowski, Stefan Handels- u. techn. Haus
Bau u. Technische Artikel, Büro, Złotastr. 7 247 27
247 26
Geschäft, Mokotowskastr. 52 963 28

**Ilmoja, Janina,** Seifenart., Invalidenstr. 25 12 75 23
**Ilmurzyński, Eugeniusz,** Akademickastr. 3 970 51
**Ilnicka-Krause, Alina,** Dr. med., Klonowastr. 20 + 965 19
**Ilowieccy, Gebr., Z. u. W.,** GmbH, Industrieanstalt, Lipowastr. 7a 296 01
Fbrlager, Torpl. 8 225 71
**Ilowiecki, Kazimierz,** Dr., Spezial. Arzt f. Geschlecht- u. Hautkrankh., Hożastr. 15 808 96
**Ilowiecki, Kazimierz,** Inh. Irena, Ilowiecka, Zuckerwarenfabr., Wiśniowastr. 50 411 76
**Imex,** Import-Export, Handelsges. mbH. Kreuzstr. 23 343 04
**Imielowski, Wiktor,** Handelsbüro, Czackistr. 8 292 75
**Imielowski, Wiktor,** Krynicznastr. 30 10 64 07
**Imiński, J.,** Gaststätte, Kopernikstr. 23 299 30
**Imroth, Alfred,** Farbenhdlg., Buchhalterei. Neue Welt 16 636 22
Filiale, Targowastr. 14 10 03 96
Filiale. Feldherrnallee 11 437 54
**Imroth, J., u. Maliński, L.,** Farben, Lacken, u. Chemikalien, Marschallstr. 72 876 73
**Inatowicz-Łubiański, Adolf,** Ing. Arch., Wilczastr. 60 + 714 20
**Indan, D.,** s. Ogrzewnictwo + 427 59
**Industrie Chemiczny, Boruta,** Chem.-Industr., AG, in Zgierz, Żurawiastr. 29 + 808 09
— **Handelshaus, St. Kaus,** Nowogrodzkastr. 25 + 933 37
— **u. Handelskammer,** Izba Przemysłowo-Handlowa, Senackastr. 3 Sammelnr. + 757 60
Leiter 847 04
Direktion 737 68
Fachgruppe Spinnstoffe 830 38
Mitteilungsblatt, Schriftleitung 900 93
Genossenschaft 868 44
Pförtner nach d. Dienststunden 757 61
— **Ludowy,** Volksindustrie, Teresa Filipkowska, Krakauer Str. 65 + 201 19
— **Pomocniczy,** Industrie Hilfswerkst., Sawiński, Kazimierz, Wielickastr. 118 + 414 63
— **Rolny,** Landw. Industr., GmbH, Jasnastr. 13/15 + 256 83
— **Skórny, Zeta,** GmbH, Lederindustrie, Nowolipiestr. 44/46 + 12 07 09
— **Szklany,** Glasindustr., AG, Marschallstr. 140 + 676 82
— **Trunkowy,** AG, Winkelhausen, Aquavit u. Warsch. Rektifikation, Łazienkowskastr. 6a
Büro, Branntweinfbr. u. Expedition Sammelnr. + 758 70
Geschäftsleitung + 914 58
Weinkelterei u. Metsiederei, Konwiktorskastr. 3 + 11 02 24
— **Włosiany,** Rosshaarindustr., GmbH, Gerichtstr. 139 + 615 78
**Industrieholz, GmbH,** Zweigniederlassung Warschau, Koszykowastr. 6a 929 17
**Industriewerke Biała u. Łomianki,** AG, Börsenstr. 6 325 10
325 09
**Industriewerke Bielany,** AG, Kamedułówstr. 71 + 12 78 81
**Inecto-Insulax,** Haarfarben u. Luminex, Haarspülung, Inh. Collmann, Waldemar, Marschallstr. 68 + 857 75
**Informacja,** GmbH, Handelsauskunftei, Dorfstr. 11 901 67
**Informacja Handlowa,** Handelsinformation, Lewański, St., Blumenstr. 14 693 34
**Informator,** Inh. Jan. Twardowski, Nowogrodzkastr. 34 993 75
**Informator,** Weitz Ernst, Hopfenstr. 24 + 615 53
Karmelickastr. 8 + 11 71 13
**Inicjatywa,** Handwerkerinnung m. Anteilhaft.. Szopenstr. 14 870 78
**Innung Cukierników,** Zuckerbäckerinnung, Neue Welt 41 691 85
— **Kapelusznicz ek,** Hutmacher u. Mützenfabrikanten, Hożastr. 21 + 829 53
— **Krawców Chrześcijan,** Christ. Schneiderinnung d. St. Warschau, Krakauer Str. 41 219 76

**Innung Mistrzów Malarzy Chrześcijan,** Innung christlicher Malermeister, Kanzlei, Zielnastr. 5 680 26
—, **Mularzy Chrześcijan,** Christl. Maurerinnung, Mokotowskastr. 21 905 80
— **Piekarzy,** Bäckerinnung d. St. Warschau. Nowogrodzkastr. 34 981 00
— **Rzeźników i Wędliniarzy,** Innung christl. Fleischer u. Wurstfabrikanten in Warschau, Pańskastr. 75 298 17
— **Ślusarzy, Kowali i Tokarzy,** Schlosser, Schmiede u. Drechslerinnung, Honigstr. 14 200 24
— **Stolarzy, Cieśli i Pokrewnych Rzemiosł Drzewnych,** Tischler, Zimmerleute u. verwandte Holzhandwerkerinnung, Honigstr. 14 273 71
— **Szewców,** Warsch. Schusterinnung, Jasnastr. 24 604 05
— **Zdunów i Garncarzy,** Ofenbauer u. Töpferinnung, Hafenstr. 159 + 957 98
**Inspektorat Szkolny Warszawski,** Warschauer Schulinspektion, Kanzlei, Bagatelastr. 12 740 48
**Instalator, Bober-Milewski, E. u. Co.,** Vereinigte Techniker, Techn. Büro, Neue Welt 34 264 98
Direktion, Neue Welt 36 674 06
**Institut f. gerichtliche Medizin,** Zweigstelle Warschau, Prof. Dr. W. Grzywo-Dąbrowski, Vorstand d. Inst., Oczkistr. 1 891 64
— **Głuchoniemych i Ociemniałych,** Taubstummen u. Blindeninstitut, Dreikreuzplatz 4/6
Schule 925 59
Werkstätte 946 62
— **Naturheil-Institut d. Ujazdowski Lazarett,** 6 Sierpieństr. 33 836 50
— **Naukowy Rzemieślniczy im. J. Piłsudskiego,** Wissenschaftl. Handwerksinst., Hopfenstr. 52 + 673 38
— **Opieki nad Dziećmi,** Kinderfürsorgeanstalt, Feldherrnallee 97 408 98
— **Physikalisches d. Museums d. Landwirtschaft u. Industrie,** Krakauer Str. 66 627 34
— **Przem. Cukrowniczego w Polsce,** Institut d. Zuckerindustrie, Sekr. u. mech. Wärmabt., Krakauer Str. 7 + 643 37
— **Radiologiczny,** Radiolog. Inst., Rysiastr. 1 + 683 50
— **Radowy im. Marii Skłodowskiej-Curie,** Krankenhaus, Wawelskastr. 15 + 937 38
biolog. Abt., Dr. Zakrzewski 813 90
— **Rodziny Maryi,** Institut d. Familie Mariens, Erziehungsanst., Hożastr. 53 905 84
— **Spółdzielczy Naukowy,** Genossenschaftl. wissenschaftl. Institut, Poststr. 11a + 266 20
— **Spraw Społecznych,** Sozialinstitut, Asfaltowastr. 15 440 26
— **Wód Mineralnych w Ogrodzie Saskim,** Mineralwasseranstalt im Sachsenpark, Grenzstr. 14 604 22
**Instytut** — siehe unter **Institut**
**Interessen-Gemeinschaft f. Bergbau u. Hüttenbetrieb,** AG, Kattowitz, Bevollmächtigter f. Distr. Warschau, Lublin, u. Radom, s. Bistal Sammelnr. + 567 50
**Interprint,** Bronisław, S., Szczepski, Papier- u. Schreibwaren, Druck- u. Buchbindereimaschinen, Königstr. 23 + 683 38
Chef + 683 29
Werkstatt, Kaczastr. 7 290 09
**Introligatornia,** Buchbinderei. Pochopień, Mieczysław, Ząbkowskastr. 8 10 51 47
— **Artystyczna,** Inh. Wanda. Michalska,, Künstlerische Buchbinderei, Wspólnastr. 50 828 58
— **Skarżyńska, Eugenia,** Buchbinderei. Długastr. 36 + 11 26 96
**Introligatorski Zakład Zenit,** Inh. M. Mauer, Buchbinderanstalt, Eisgrubenstr. 14 + 269 16
**Inwar,** Elektromechanische Werkstätte, Kępnastr. 11 10 35 87

**Inżynier**, Handels.- u. Techn.-Büro, Śniadeckichstr. 22 833 04
**Iran**, Pers. Teppichlgr., Marschallstr. 63 872 73
**Iranische Kolonie in Warschau**, Wielkastr. 5 + 296 27
**Irena**, Inh. G. Borowiakowa, Korsettwerkstatt, Bahnhofstr. 9 721 94
**Irena**, Obsthdlg., Długastr. 25 11 94 79
**Irena**, Inh. Irena, Bukowiecka, Damenfrisiersalon, Kopernikstr. 18 312 92
**Irzylowski, Zbigniew**, Elektr. u. Radioartikel, Pius-XI-Str. 48 962 68
**Isabey, Kazimiera, Kosterska**, Generalvertretung Kosmetischer Laboratorium. Odolańskastr. 14 440 28
**Isbrecht, Wilhelm**, Vieh- u. Pferdehdl., Warsch. Schlachthof, Sierakowskistr. 5 10 44 55
**Iskrościński, Marcin**, Jurist, Cand. Notar, Feldhernallee 12a 419 99
**Iskra**, Metall- u. elektrotechnische Kleinartikelfabrik, Gerichtstr. 100 282 04
**Iskra & Karmański**, Kraków, s. Interprint, Königstr. 23 + 683 38
**Iskra u. Karmański**, Kraków, Konsignationslager, Honigstr. 7 + 274 40
**Iskrzycka, Janina**, Wilnaer Str. 2 10 54 07
**Isoflex**, Isolationsröhrenfbr., GmbH, Złotastr. 72 + 503 36
**Israfil-Bey, Maria u. Hidayet**, Weinhdl., Zwycięzcówstr. 13 10 60 79
**Issenberg, Stanisława**, Wein- u. Kolonialw. Hdlg., Łomiańskastr. 19 12 72 91
**Italia**, S. A. N. Italienische Schiffahrtsges., Moniuszkostr. 10 + 655 07
**Italia - Lloyd Triestino - Adriatica**, Italien. Schiffahrtsgesellschaft, Moniuszkostr. 10 521 60
**Italienisches Handelsbüro**, Inh. Mario Silvestri, Hopfenstr. 44 + 662 84
**Itzelsberger, Heinrich**, Regierungsbauinsp., Marsstr. 2 897 50
**Iustitia**, Begräbnisanst., Słowackistr. 20 + 12 75 27
**Iwańczak, Bolesław**, vereid. Landmesser, Narbuttstr. 20 406 43
**Iwańczak, Tadeusz**, Kunstgravierungen, Marschallstr. 116 661 42
**Iwańczyk, Jan**, Wirkwaren, Zielnastr. 19 213 00
**Iwańczyk, Lucjan**, Verarbeitung chem. Art., Klosterstr. 29 11 18 41
**Iwaniccy, Anna, u. Antoni**, Marschallstr. 25 * 704 57
**Iwanicki, Jan**, Kaufmann, Suchastr. 8 899 83
**Iwanicki, Tadeusz**, Nowogrodzkastr. 19 832 76
**Iwanik, Ludwika u. Hipolit**, Zahnarzt u. Chemieing., Eisgrubenstr. 55 633 06
**Iwanow, Borys**, Verw., Targowastr. 66 10 64 71
**Iwanow, Eugenia, Karin**, Wspólnastr. 35 + 819 17
**Iwanow, M.**, Komm. Gesch., Postplatz 6 506 47
**Iwanowitsch, Severin**, Fischgrosskfm., Markthalle 510 250 27
**Iwanowitsch, Severin**, Gemüseverwertungsfbr., Ogrodowastr. 62 513 82
**Iwanowitsch, Severin**, Konservenfbr. f. Obst u. Gemüseverwertung, Litzmannstadt Str. 69 346 85
**Iwanowitsch, Severin**, Koszykowastr. 20 892 32
**Iwanowska - Pietkiewicz, Barbara**, Zahnarzt, Wspólnastr. 10 + 883 53
**Iwanowska, Maria**, Narbuttstr. 42 417 19
**Iwanowska, Stanisława**, Kies- u. Sandvertrieb, Wrzesińskastr. 2 10 33 98
**Iwanowska, Walentyna**, Koszykowastr. 43 873 96
**Iwanowski, Antonin**, Drużbackastr. 5 12 52 58
**Iwanowski, Józef**, Dr. med., Inn. Krkh., Zawiszastr. 15 231 45
**Iwanowski, Julian, Mgr. u. Co.**, Apotheke, Ostendstr. 256 10 22 19
**Iwanowski, Mieczysław**, dipl. Ing., Młynarskastr. 2 290 06
**Iwanowski, S.**, Rechtsanwalt, Marschallstr. 9 837 68
**Iwanowski, Stefan**, Frauenarzt u. Geburtsh., Dobrastr. 22/24 517 06
**Iwanowski, Tadeusz**, Ing., Ordenstr. 5 998 35
**Iwanowski, Wacław**, Dr. med., Marschallstr. 71 815 27

**Iwanowski, Walery**, Waleczynchstr. 23 10 16 91
**Iwański, August**, Odolańskastr. 15 425 20
**Iwański, Jakub**, Gaststätte, Mokotowskastr. 32 871 68
**Iwański, Józef**, Lipowastr. 7 344 47
**Iwański, Stanisław**, Marschallstr. 120 342 91
**Iwanyna, Iwo, Nikolaus**, Sänger, Ludnastr. 5 953 28
**Iwasiewicz, Jan**, Dantyszekstr. 6 828 21
**Iwaszkiewicz, Adam**, Mgr., Florastr. 7 947 89
**Iwaszkiewicz, Janusz**, Kruczastr. 3 701 20
**Iwaszkiewicz, Leopold**, Dr. med., Kinderkrankh., Żurawiastr. 24 866 89
**Iwaszkiewicz, Wacław**, Mgr., Beamter, Salzstr. 20a 934 10
**Iwaszkiewicz, Wincenty**, Ing., Ingenieurbüro O. J. Lisowski, GmbH, Neue Welt 46 + 294 01
**Iwaszkiewicz, Zygmunt**, Buchhalter, Lehrer an d. Handelsschule, Polnastr. 32 944 85
**Iwaszkiewiczowa, Anna**, Hopfenstr. 10 240 23
**Iwaszkiewiczowa, Ewa**, Invalidenstr. 30 12 64 48
**Iwaszkiewiczowa, Maria**, Obrońców-str. 12 10 10 93
**Iwaszkiewiczowie, Dannta, u. Edward**, Słowackistr. 3 12 59 50
**Iwicka, Janina**, Wspólnastr. 54a 889 40
**Iwińska, Lucjuszowa**, Ludnastr. 9a 969 87
**Iwiński, W., M.**, Vertreter d. Fabr. Hermann Steinbuch, Hopfenstr. 7 627 44
**Iwis**, AG. Schläuche Kokoswaren u. Fischnetze, Marschallstr. 129 + 599 77
**Iwonka**, GmbH, Kaffeesurogaten u. Kaffeekonservenfabrik, Ostendstr. 150 10 21 93
**Iwonka**, Inh. Kowalczyk, Anna, Schreibwaren, Miedzianastr. 1 207 10
**Iwonowa, Anna**, Schreibwaren u. Spielzeuge, Waleczynchstr. 29 10 54 69
**Izba** — siehe unter **Kammer**
**Izhan, Ignacy**, Wspólnastr. 40 971 52
**Izdebska, Bronisława**, Frisiersalon, Theaterstr. 12 597 29
**Izdebski, Henryk**, Vizestaatsanwalt d. Berufungsgerichts, Wyspiańskistr. 10 12 63 36
**Izdebski, Olgierd**, Szopenstr. 4 840 15
**Izdebski, Stanisław**, Łowickastr. 51 422 80
**Izdebski, Witold**, Ing., Grebałowskastr. 27 12 62 45
**Izdebski, Witold, Ing. u. Co.**, Iwis, AG. Schläuche Kokoswaren u. Fischnetze. Marschallstr. 129 + 599 77
**Izele, Hedwig**, Jasnastr. 24 626 22
**Izis**, Aerztlich- Kosmet. Institut, Brzezińska, Helena, GmbH, Senatorenstr. 35 + 333 53
**Izolacja**, Baumaterialienfbr., Dir., Hożastr. 55 855 58
**Izolacje dla Budownictwa**, Bauisolationen, Gersonstr. 19 + 10 06 25
**Iżycka, A.**, Damenhüte, Hopfenstr. 15 346 12
**Iżycka, Joanna**, Marschallstr. 52 881 04
**Iżycki-Herman, Tadeusz**, Rolnaallee, Służew 421 63
**Izydorczyk, Karol**, Marschallstr. 8 729 54
**Izydorczyk, St.**, Ind. u. Handelsbüro, Koszykowastr. 43 871 03

## J

**Jabczyk, Apolonia**, Textilwarenverkauf, Żurawinstr. 16 892 29
**Jabczyńska, Władysława**, Wspólnastr. 17 984 51
**Jabczyński, Józef**, Klempnerwerkst., Hożastr. 22 + 818 01
**Jabłczyński, Tadeusz**, Ing., Chełmżyńskastr. 84 12 54 02
**Jabłkowscy, Gebr.**, Warenhaus, AG, Ordenstr. 25
Gebäudeverwalter 633 43
Büro 278 97
Pelze, Mäntel und Teppichaufbewahrung 636 13
Einkaufsabt. v. Spinnstoffwaren. Hopfenstr. 21 242 33
Einkaufsabt. v. Wäsche u. Galanteriewaren. Hopfenstr. 21 242 23
**Jabłkowski, Henryk**, Arzt, Feldhernallee 90 405 00
**Jabłkowski, Jerzy**, Arzt, Feldherrnallee 92 450 93

**Jabłkowski, Józef**, agrar. Ing., Czerwony-Krzyż-Str. 25 632 12
**Jabłkowski, Marian, Zwycięzców** - str. 22 10 39 23
**Jabłkowski, Zbigniew**, Handelsmann, Tamkastr. 5 265 87
**Jabłońska, Bożenna**, Hopfenstr. 62 649 49
**Jabłońska, Maria**, Poznańskastr. 12 837 09
**Jabłońska, Maryla**, Marschallstr. 76 949 74
**Jabłońska, Zofia**, Wielkastr. 4 265 60
**Jabłońska, Zofia**, Śmiałastr. 45 12 54 50
**Jabłońska, Zofia**, Złotastr. 7 693 36
**Jabłoński, Adam**, Kunstmaler. Kazimierzowskastr. 50 418 64
**Jabłoński, Antoni**, Korzeniowskistr. 9 836 80
**Jabłoński, Antoni**, Handelsmann, Marschallstr. 84 820 75
**Jabłoński, Bolesław**, Ing., Willowastr. 8/10 445 10
**Jabłoński, Edward**, Drechsler- u. mech. Werkst., Długastr. 61 11 77 52
**Jabłoński, Felicjan**, Dir. d. Verteil. u. Kontrollstelle d. städt. Verw., Inflanckastr. 1 11 18 50
**Jabłoński, Henryk**, Masch. Ing., Raszyńskastr. 58 + 993 26
**Jabłoński, Jan**, Warsch. Buchhdlg., Krakauer Str. 41 + 280 85
**Jabłoński, Jan**, Baumaterialienlager, Ostendstr. 187/189 10 42 91
**Jabłoński, Jan**, Wurstgesch., Marschallstr. 42 849 48
**Jabłoński, Jan**, Dipl. Ing. Architekt, Ladowastr. 5/11 830 57
**Jabłoński, Jan**, Marschallstr. 42 814 95
**Jabłoński, Jan, Tadeusz**, Ing. Mech., Kazimierzowskastr. 83 421 62
**Jabłoński, Jerzy**, Jesionowastr. 13 831 87
**Jabłoński, Józef**, Dr. med., Ltr. d. Krankenhaus Czyste, Oto-rhino-Laryngolog. Gerichtstr. 38 12 05 87
**Jabłoński, Józef**, Photo - Elektromechan., Eisenstr. 103 11 75 47
**Jabłoński, Leon**, Dr. med., Frauenkrankht., Sosnowastr. 10 698 43
**Jabłoński, Lesław**, Ing. Mech., Falatastr. 6 + 436 09
**Jabłoński, Mieczysław**, Mag. d. Rechte, Notarsassessor, Sienkiewiczstr. 1 635 64
**Jabłoński, Roman**, Galanterie u. Spielwaren. Eisgrubenstr. 20 282 49
**Jabłoński, Stanisław**, Bałuckiegostr. 24 437 11
**Jabłoński, Stanisław**, Richter, Pogonowskistr. 19 12 63 55
**Jabłoński, Stanisław**, Schneiderwerkstatt, Marschallstr. 79 738 12
**Jabłoński, Stefan**, Druckerei u. Buchbinderei, Willowastr. 9 417 34
**Jabłoński, Teodor**, Tischlerwerkstatt, Wolnośćstr. 11 11 28 11
**Jabrzemska, Irena**, Kfm., Niegolewskistr. 6 12 62 06
**Jabrzemska, Zofia**, Szerokastr. 7 10 08 20
**Jabrzemski, Marian, Stanisław**, Privatbeamter, Dobrastr. 79 637 80
**Jabs, Albert**, Św.-Wincenty-Str. 46 10 58 42
**Jabs, Friedolin u. Co**, Auto-Werkst. u. Schmiede, Litzmannstadt Str. 64 294 59
**Jacenko, Helena**, Laborantin, Szusterstr. 15a 428 91
**Jacenko, Włodzimierz**, Jurist, 6 Sierpieństr. 28 922 09
**Jach, Jan**, Pius-XI-Str. 34 860 74
**Jach, Regina, Maria**, Wein u. Spirituosenhandel, Strzeleckastr. 26 10 18 03
**Jachimowicz, Łucja**, Str. d. Polizei 4 733 01
**Jachimowicz, Ludwik**, s. Kabelwerk Krakau + 598 00
**Jachimowicz, Ludwik**, Ing., Filtrowastr. 62 746 84
**Jachner, Władysław**, Radomer Str. 40 855 03
**Jachno, Alfred**, Beamter, Bahnhofstr. 73 + 950 56
**Jachoda, J. u. Kalla M.**, Konditorei, Przejazdstr. 9 11 41 21
**Jachowicz-Wróblewski, Teofil**, Tamkastr. 38 658 51
**Jachowicz-Wróblewski, Teofil**, Wein u. Spirituosenhdl., Tamkastr. 32 635 50
**Jacimierska, Tatiana**, Feldherrnallee 28 428 18
**Jackiewicz, A., Ing. u. Sohn**, Warenhaus, Chemikalien, Mineralrohstoffe u. Baumaterialien, Wawelskastr. 60 748 32
**Jackiewicz, Gebr.**, Kfm., Treuhänderges., Wspólnastr. 34 + 870 71





**Jackowscy, Marian u. Anna**, Handels- u. Arbeits Vermittlungsbüro, Wilczastr. 30 888 64
**Jackowska, Halina**, Burakowskastr. 11 11 55 88
**Jackowska, Zofia**, Hausverw., Jaworzyńskastr. 8 721 62
**Jackowska, Zofia**, Beamtin, Świętojanskastr. 23 650 77
**Jackowski, Eugeniusz**, dipl. Drogist, Florjańskastr. 8 10 42 49
**Jackowski, Józef**, Kfm., Tamkastr. 34 214 79
**Jackowski, Józef**, Marschallstr. 43 994 39
**Jackowski, Józef**, Korzeniowskistr. 9 955 07
**Jackowski, Stanisław**, Bildhauer, Wilczastr. 35 814 60
**Jacobsen**, Landessekretär, Wybrz. Kościuszki 19 209 77
**Jacobsen, E.**, elektrotechn. Lager, Kreuzstr. 39 584 26
**Jacobson, Stanisław**, Lwowskastr. 3 958 65
**Jacoby, Jan**, Handels- u. Industriebüro, Trauguttstr. 2 + 304 30
**Jacoby, Jan**, Kfm., Prezydenckastr. 3 714 50
**Jacoszek, Waleria**, Seifensiederei, Wilczastr. 10 868 00
**Jaculewicz, Jadwiga**, Lehrerin, Leszczyńskastr. 9 539 25
**Jacyna, Czesław**, Hptm. d. poln. Polizei, Sienkiewiczstr. 10 268 75
**Jacyna, Jerzy**, Hopfenstr. 112 628 58
**Jacyna, Wiktoria**, Bildhauerin, Filtrowastr. 70 902 18
**Jacynicz, Konstanty**, Dzikastr. 28 11 69 40
**Jacynicz, Konstanty**, Narbuttstr. 20 Büro, Sienkiewiczstr. 4 420 59 585 01
**Jacynik, Kazimierz**, Filtrowastr. 65 867 28
**Jacynowie, Maria u. Bolesław**, Gomólkostr. 4 12 73 86
**Jaczewski, Zygmunt**, Rechtsanwalt, Mokotowskastr. 51/53 809 34
**Jaczynowska Słońska, Łucja**, Zahnarzt, Nowogrodzkastr. 2a 840 28
**Jadwiga**, Inh. Rudzki, Ludwik, Spitalstr. 2 664 10
**Jaeger, Gebr. u. Co.**, GmbH, Gummitextilwarenfbr., Ostendstr. 274 10 21 99
**Jaegermayer, S., Maria**, Kl. Gaststätte, Feldherrnallee 41 454 66
**Jaffe Kudelska, Apolonia**, Parkowastr. 11 977 84
**Jagiello, Eugeniusz**, Grzybowskastr. 61 697 06
**Jagiello, Izydor**, Eisgrubenstr. 20 240 49
**Jagiello, J.**, Schneider, Ordenstr. 4 741 23
**Jagiello, Sława u. Józef**, Marschallstr. 60 839 67
**Jagiellowicz, Marceli**, Mag. pharm., Apotheke, Obozowastr. 62 242 72
**Jagielska, Luba**, Złotastr. 42 252 28
**Jagielski, Julian**, Słonecznastr. 50 436 27
**Jagielski, Stanisław**, Dr. med., Żurawiastr. 24 963 64
**Jaglom, Hilary**, Siennastr. 22 315 24
**Jaglowski, Józef**, Długastr. 19 11 87 77
**Jagmin, Edmund**, Ing., Filtrowastr. 75 829 64
**Jagniątkowska, Magdalena**, Śmiałastr. 52 12 76 00
**Jago**, Industrieges., S. Golembowski, J. Pryliński, Z. Zieliński u. Co., GmbH, Mińskastr. 46 + 10 20 12
**Jagoda, Łukasz**, Gaststätte, Podwalestr. 17 523 34
**Jagodzińska, Anna**, Kaffeehaus, Brzeskastr. 16 10 29 86
**Jagodzińska, Maria**, Blumenstr. 11 280 52
**Jagodziński, Władysław**, Halbedelmetall. Giesserei, Dworskastr. 22 292 34
**Jagodziński, Zenon**, Lehrer, Kniaźninstr. 2 12 54 49
**Jagowd, Adolf**, Rechtsanw., Mokotowskastr. 49 915 51
**Jahilniccy, Janina u. Tadeusz**, Invalidenstr. 12 12 73 29
**Jahoda, Jan**, Złotastr. 34 287 20
**Jajko, Józef**, Słowackistr. 11/13 12 53 07
**Jak w domu**, Gaststätte, Kreuzstr. 27 510 99
**Jakimiak, Bolesław**, Dr. med., Goraszewskastr. 8 745 36
**Jakimiakowa, Eugenia**, Obsthdlg., Marschallstr. 2 915 74
**Jakimowicz, Konstanty, Sylwin**, Ing. Arch., Langiewiczstr. 27 832 55
**Jakimowicz, Szczepan**, Ing., Pius-XI-Str. 16a 849 39
**Jakimowicz, Władysław**, Dr. med., Neurolog, Siennastr. 41 590 12

**Jaknionas, Aleks.**, Gaststätte, Eisenstr. 47 352 37
**Jakir, Kwasnycia, Wasyl**, Miedzianastr. 18 + 604 93
**Jakliczowa, Stanisława**, Kaniowskastr. 8 12 72 90
**Jakóbkiewicz, Czesław**, Berg- Ing., Grottgerstr. 13 425 76
**Jakobsen, Teodor**, Metallwarenfbr., Elektoralnastr. 33 638 49
**Jakobsen, Teodor**, Malczewskistr. 27 407 55
**Jakor, fr. Sztark I. F.**, Papp u. Knöpfefabrik, Inh. S. Conrad. Przyokopowastr. 43 + 647 96
**Jakowlew-Herbaczewski, Paul**, dipl. Bauing., Feldherrnallee 24a 427 20
**Jakowlew, Teodora**, Postbeamtin, Litzmannstadt Str. 6 293 41
**Jakowski, Józef**, Dr. med., Targowastr. 63 10 08 38
**Jakrzewski, Leonard**, Inh. Firma Agra, landw. Erzeugnisse, Nowogrodzkastr. 36 + 879 66
**Jakubaszek, Mikołaj**, Landmesser, Bahnhofstr. 26 684 02
**Jakubczak, Władysław**, Schlosser u. Wasseranlagenwerkstatt, Filtrowastr. 64 932 97
**Jakubczyk, Andrzej**, Bauarbeiten u. Instandsetzungen, Pius-XI-Str. 18 863 85
**Jakubecki, A.**, Koszykowastr. 38 966 53
**Jakubiak, Ignacy**, Galanteriegesch., Ostendstr. 279 10 53 16
**Jakubiak, Marian**, Poznańskastr. 37 851 82
**Jakubicz, Władysław**, Baumstr., Sanitätsanlagen. Swarzewskastr. 78 12 65 93
**Jakubiec, Czesław**, Pfarrer, Książecastr. 21 885 59
**Jakubiec, Tekla**, Stare-Miasto-Str. 9 240 54
**Jakubowicz, Henryk**, Hausverwalter, 11 Listopadstr. 6 10 32 38
**Jakubowicz, Kazimiera**, Odyniecstr. 21 454 67
**Jakubowicz, Stanisław**, chem. Grosshdlg., Gerichtstr. 13 11 70 55
**Jakubowska, Anna**, Dreikreuzpl. 18 964 74
**Jakubowska, Czesławowa**, Bitwa Grochowskastr. 3 10 63 40
**Jakubowska, Genowefa**, Hożastr. 39 990 20
**Jakubowska, Helena**, Sandomierskastr. 4a 444 71
**Jakubowska, Jadwiga**, vereid. Landmesser, Kruczastr. 46 827 78
**Jakubowska, Kazimiera**, Głogierstr. 3 842 32
**Jakubowska, Krystyna**, Beamtin, Felińskistr. 36 12 54 20
**Jakubowska, Maria**, Hausverwaltung, Berezyńskastr. 6 10 53 65
**Jakubowska, Maria**, Bagatelastr. 14 808 30
**Jakubowska, Pelagia**, Nowogrodzkastr. 42 975 47
**Jakubowska, S.**, Tabakwaren, Galanterie, Spielkarten, Krakauer Str. 9 253 16
**Jakubowska, Zofia**, Schauspielerin, Moniuszkostr. 3 542 87
**Jakubowski, Bolesław**, Ing., Filtrowastr. 71a 941 95
**Jakubowski, Czesław**, Konz. Holzlager, Hożastr. 39 701 13
**Jakubowski, Eugeniusz**, Krakauer Str. 6 332 79
**Jakubowski, Feliks**, Dr., Złotastr. 3 295 94
**Jakubowski, Franciszek**, Gaststätte, Koszykowastr. 29 884 99
**Jakubowski, Franciszek**, Handelsmann, Długastr. 27 11 52 19
**Jakubowski, Franciszek**, Konditorei, Ząbkowskastr. 14 10 34 21
**Jakubowski, Franciszek**, Kieleckastr. 40 427 57
**Jakubowski, Franciszek**, Św.-Barbara-Str. 5 915 48
**Jakubowski, Jan**, Rechtsanwalt, Marschallstr. 22 859 29
**Jakubowski, Jan**, Kfm., Eisgrubenstr. 14 679 40
**Jakubowski, Janusz, Lech**, Ing., Moniuszkostr. 6 279 65
**Jakubowski, Karol**, Bau- u. Drechslerart.-Werkst., Szarastr. 10 728 49
**Jakubowski, Marian, Stefan**, Hefe, Obst, Zuckerwaren, Przechodniastr. 4 657 72
**Jakubowski, Marian, Stefan**, Zielnastr. 29 346 80
**Jakubowski, Mikołaj**, Blumenhdlg., Złotastr. 15 268 69
**Jakubowski, Mikołaj**, Kfm., Hopfenstr. 47a 246 82

**Jakubowski, St.**, Handelsvertr. d. Fa E. Merck, Darmstadt. Tłomackiestr. 1 + 617 71
+ 617 77
**Jakubowski, Stanisław**, Maurermstr., Rejtanstr. 21 435 06
**Jakubowski, Stanisław**, Invalidenstr. 18 12 52 99
**Jakubowski, Stefan**, Beamter, Wielkastr. 5 218 65
**Jakubowski, Wacław**, Dipl. - Ing., Marschallstr. 15a 903 38
**Jakubowski, Władysł.**, Ing., Mokotowskastr. 8 983 00
**Jakuboze, Henryk**, Fbr., Srokojnastr. 7 11 07 75
**Jakubski, Józef**, Dr. med., Sulkiewiczstr. 8 953 84
**Jakuszewski, Baltazar**, Rozbratstr. 16/18 748 90
**Jałbrzykowski, Józef**, Ing., beeid. Landmesser, Kruczastr. 21 870 75
**Jałoszyńska, Salomea**, Gärtnerei, Rakowiec, gm. Okecie 411 32
**Jałowiecka, Janina**, Wspólnastr. 40 954 36
**Jałowiecka, Konstancja**, Raszyńskastr. 58 716 95
**Jałowiecka, Maria**, Zahnarzt, Mokotowskastr. 20 848 71
**Jałowiecki, Wacław**, Ing., Solaristr. 6 921 56
**Jałowiecki-Bożeniec, Witold**, Jaworzyńskastr. 9 848 18
**Jamasch, GmbH**, Likörfabrik, Honigstr. 22 11 49 55
**Jamiołkowska, Hanna**, Beamtin, Eisenstr. 30 203 54
**Jamiołkowska, Jadwiga**, Hożastr. 39 946 09
**Jamiołkowski, Edmund**, Pius-XI-Str. 44 981 37
**Jamiołkowski, Jerzy**, Verteilungsladen d. Kontingentlebensmittelartikel, Ostendstr. 253 10 43 76
**Jamnicka, Jadwiga**, Senatorenstr. 22 688 20
**Jamnicki, Tadeusz**, Drogerie, Hopfenstr. 20 600 39
**Jamnicki, Waldemar**, Górskistr. 3 532 89
**Jamontt, Helena**, Naruszewiczstr. 3 442 15
**Jamontt, Witold**, Notar, Kanzlei, Kapucyńskastr. 13 529 20
Wahn., Wilczastr. 65 829 30
**Jamonttowa, Jadwiga**, Kruczastr. 10 812 21
**Jamroziński, Wacław**, Kleczewskastr. 53 12 57 62
**Janasz, Aleksander u. Co.**, Dańków, Sekretariat, Siegesstr. 24 735 89
**Janasz, Gustaw**, Czerw.-Krzyż-Str. 9 291 03
**Janaszewski, Bohdan**, Hausverw., Czerczottstr. 33 + 417 30
**Janaszowa, Maria**, Siegesstr. 24 920 72
**Janczewska, Ada**, Poznańskastr. 12 714 51
**Janczewska-Miecznikowska, Janina**, Zahnarzt, Kruczastr. 9 727 95
**Janczewska, Sylwia**, Hopfenstr. 80 830 30
**Janczewski u. Freymark**, Techn. Handelsbüro, Mokotowskastr. 49
Büro u. Rohrfittings 890 51
Lager u. Verkauf 890 54
**Janczewski, Aleksander**, Pogonowskistr. 3 12 77 66
**Janczewski, Bolesław**, Dr. med., Frauenarzt, Bahnhofstr. 29 942 22
**Janczewski, Bolesław**, Dr. med., Frauenarzt, Kasprowiczstr. 61 12 81 85
**Janczewski, Bolesław**, Ing., Śniadeckichstr. 9 747 39
**Janczewski, Feliks**, Innenkrankh. u. Frauenarzt, Ostendstr. 246 10 05 65
**Janczewski, Henryk**, Nordsüdallee 132/136 418 46
**Janczewski, Karol**, Drogerie, Ząbkowskastr. 6 10 06 65
**Janczewski, Stanisław**, Rechtsanw., Czackistr. 19 286 53
**Janczewski, Władysław**, Dr. med., Frauenarzt, Krakauer Str. 65 508 46
**Janczurowicz, Stanisław**, Arzt, Siegesstr. 28 910 74
**Janczyk, M. u. Szymaniak, E.**, Wein- u. Kolonialwarenhdlg., Waszyngtonallee 22 + 10 06 16
**Janczyk, Tadeusz**, Malczewskistr. 5 448 86
**Jandura, Helena**, Wilczastr. 46 953 78
**Janecki, Aurel, A.**, Bagatelastr. 13 979 81
**Janeczek, Adam**, Herrenschneider, Nowogrodzkastr. 4 921 92
**Janeczek, Aleksandra**, Obsthdlg., Hożastr. 9 714 78

**Jangos, Juliusz, Gosiewski,** Industrie und Handelsanstalten. Pius-XI-Str. 62 866 99
**Jani, Maria, Irena,** Gaststätte, Wilczastr. 24 919 14
**Janiak, Franciszek,** Schneiderwerkstatt, Wspólnastr. 41 925 84
**Janiak, Z.,** Bauing. u. Baumstr., Bauunternehm. u. Baumat., Kaniowskastr. 7 12 58 22
**Janicka, Helena,** Schneiderin, Spiskastr. 10 347 12
**Janicka, Maria,** Żulińskistr. 11 965 08
**Janicka, Marta,** Invalidenstr. 12 12 59 12
**Janicka, Regina,** Künstlerin, Stepińskastr. 60 889 66
**Janicka, Wanda,** Złotastr. 59a 265 71
**Janicka-Świecicka, Zofia,** Zahnarzt, Nowogrodzkastr. 2 710 76
**Janicki, Antoni,** Schreibmaschinen u. Füllfederhalt.-Reparat., Trębackastr. 7 260 57
**Janicki, Czesław,** Marsstr. 8 742 11
**Janicki, Feliks,** Reparatur v. Aufzügen, Stepińskastr. 32a 971 99
**Janicki, Józef,** Salezystr. 2 329 76
**Janicki, Leon,** Ing., Pługstr. 1/3 987 62
**Janicki, Maksymilian,** Kutnowskastr. 18 10 13 25
**Janicki, Mieczysław,** Dr., Richter, Krotoszyńskastr. 7 12 68 65
**Janicki, Piotr,** Złotastr. 7 326 07
**Janicki, Stanisław,** Handelsmann, Podchorążychstr. 73 946 26
**Janicki, Stanisław,** Mokotowskastr. 14 971 76
**Janicki, Władysław,** Wawelskastr. 38 840 98
**Janicki, Zygmunt,** Wilczastr. 14a 721 37
**Janiewicz, Helena,** Krakauer Str. 17 313 05
**Janiewicz, Leonard,** Rechtsanwalt, Czackistr. 8 305 24
**Janik, Jan,** s. Universum + 843 04
**Janik, Joseph,** Marsstr. 6 903 88
**Janikowska, Stanisława,** Gaststätte, Białołęckastr. 3 10 27 51
**Janikowski, Kazimierz,** Kapucyńskastr. 13 210 85
**Janina,** Kolonialwaren, Wein u. Spirituosen, Koszykowastr. 63 887 39
**Janina, Waszczewska,** Damenkonf., Hożastr. 54 + 971 96
**Janiszewska, Alina,** Ordenstr. 18 328 39
**Janiszewska, Eugenia,** Hipotecznastr. 5 633 56
**Janiszewska, Halina, Lucja,** Na Skarpieallee 67 683 45
**Janiszewska, Stefania,** Spacerowastr. 12 451 29
**Janiszewski, Feliks,** Dipl. Ing., Dir. d. Warsch. Büros d. Rybniker Maschinenfbr., Śniadeckichstr. 18 807 38
**Janiszewski, Feliks, Stefan,** Kfm., Marschallstr. 14 898 49
**Janiszewski, Florian,** Górskistr. 7 276 69
**Janiszewski, Franciszek,** Wilczastr. 51 915 96
**Janiszewski-Strzemię, Ignacy,** Zahnarzt, Ordynackastr. 9 523 61
**Janiszewski, Józef,** Berezyńskastr 14 10 09 98
**Janiszewski, Kazimierz,** Ing., Bahnhofstr. 77 + 991 32
**Janiszewski, Kazimierz,** Leiter d. elektrischen Abteilung d. elektr. Vorortbahnen, AG, Mochnackistr. 17 816 96
**Janiszewski, Marceli,** Maler u. Schönschreiber, Podwalestr. 17 654 53
**Janiszewski, Stanisław,** Saskastr. 101 10 16 16
**Janiszewski, Stanisław,** Wilczastr. 31 815 20
**Janiszewski, Wiktor,** Ing. Arch., vereid. Sachverst. für Gericht u. Finanzinspektorat, Lipowastr. 4a 697 74
**Jankielewicz, Janina,** Fleischverkauf, Kreuzstr. 28 525 28
**Jankiewicz, Józef,** Beamter, Hożastr. 58 836 81
**Jankiewicz, Stanisław,** Trinkstube, Süssigkeiten, Blumenstr. 2 625 24
**Jankiewicz, Stanisław,** Smolnastr. 32 671 41
**Jankiewiczowa, Karolina,** Żurawiastr. 29 925 69
**Jankowiak, Maria,** Kleinverk. v. Pap. u. Spielzeuge, Zwycięzcówstr. 15 10 42 41
**Jankowska, Anna,** Trikotwäscheverkauf, Mokotowskastr. 43 830 89
**Jankowska, Halina,** Dr. med., Klosterstr. 12 11 81 08
**Jankowska, Helena,** Czerw.-Krzyż-Str. 11 601 81

**Jankowska, Jadwiga,** Beamtin, Hopfenstr. 32 599 78
**Jankowska, Janina,** Güterstr. 1 635 39
**Jankowska, Joanna,** Krakauer Str. 6 243 86
**Jankowska, Maria,** Konopackastr. 6 10 57 56
**Jankowska, Maria,** 3 Maiallee 2 534 85
**Jankowska, Modesta,** Środkowastr. 6 10 00 29
**Jankowska, Waleria,** Seifengesch., Bielany, Cegłowskastr. 8 12 77 84
**Jankowska, Wanda,** Moniuszkostr. 12 535 19
**Jankowska, Wanda,** Wspólnastr. 7 999 10
**Jankowski,** GmbH, vormals Tuchlager, Marschallstr. 112 + 280 84
Eisgrubenstr. 12 + 686 94
Marschallstr. 38 + 723 37
**Jankowski, Alfons,** Dir., Wojskoallee 28 12 80 25
**Jankowski, Alfons,** Techn. Grosshdlg., Adolf-Hitler-Platz 1 290 16
**Jankowski, Bronisław,** Christl. Uniformenschneiderei, Marschallstr. 132 335 52
**Jankowski, Bronisław,** Schuhmacher, Browarnastr. 12 611 14
**Jankowski, Czesław,** Mineralwasserfbr., Bednarskastr. 22 + 262 60
**Jankowski, Edward,** Privatbeamter, 3 Maiallee 2 343 28
**Jankowski, Edward,** Treuh. d. Komm. Verwalt., Żurawiastr. 29 961 50
**Jankowski, Eugeniusz,** 6 Sierpieństr. 9 886 92
**Jankowski, F.,** Zusammenstellg. v. Spirituosen, Destillation, Tarczyńskastr. 4/6 244 88
**Jankowski, F. u. Kruze B.,** Kolonial- u. Zuckerwarenverk., Königstr. 25 209 92
**Jankowski, Feliks, Bolesław,** Honigstr. 7 300 99
**Jankowski, Franciszek, Ksawery,** Dr., Rechtsanw., Przyjaciółallee 8 809 27
**Jankowski, Henryk,** Handelshaus, Krakauer Str. 16/18 603 78
**Jankowski, Henryk,** Dr. med., Chirurg Stomatolog, Żurawiastr. 3 929 13
**Jankowski, Ignacy,** Wein- u. Spirituosenhdl., Włochy, Kościuszkostr. 31 292 99
**Jankowski, Jan,** Kfm., Esswaren, Kreuzstr. 28 220 34
**Jankowski, Jan,** Handelsmann, Hipotecznastr. 3 256 77
**Jankowski, Jan,** Markthalle Laden 6 216 29
**Jankowski, Józef,** Frisiersalon, Wspólnastr. 54 841 45
**Jankowski, Józef,** Friseur, Kruczastr. 7 718 38
**Jankowski, Józef,** Arch., Kochowskistr. 2 12 67 48
**Jankowski, Józef,** Marschallstr. 125 683 53
**Jankowski, Józef,** Ossolińskichstr. 6 664 23
**Jankowski, Julian,** Seifen- u. Malerartikelverk., Dammstr. 18 608 43
**Jankowski, Kazimierz,** Photogr., Koszykowastr. 33 996 15
**Jankowski, Leon,** Transportunternehmer, Güterstr. 60 649 19
**Jankowski, Max, Mieczysław,** Hausverw., Wspólnastr. 62 707 58
**Jankowski, Mieczysław,** Priester, Dziekaniastr. 4 537 30
**Jankowski, Mieczysław,** Katowickastr. 6a 10 28 36
**Jankowski, Mieczysław,** Zugstr. 13 12 67 91
**Jankowski, S.,** Jagdgerätschaften u. Schleifanst., Grenzstr. 15 606 05
**Jankowski, S.,** Vorstand d. Speditionsanstalt, Eisenstr. 95a 11 61 18
**Jankowski, Stanisław,** Schreibmat., Mokotowskastr. 58 + 959 28
**Jankowski, Stanisław,** Stuckateur, Statkowskistr. 34 937 68
**Jankowski, Tadeusz,** Hausverwalter, Mokotowskastr. 14 873 20
**Jankowski, Tadeusz,** Wein- u. Kolonialwaren, Pius-XI-Str. 18 830 81
**Jankowski, Tadeusz,** Arzt, Danziger Platz 4 12 53 03
**Jankowski, W.,** Speditionsbüro, Waren- u. Möbeltransporte, Wawelbergstr. 18 210 70
**Jankowski, W. u. Co.,** GmbH, Herrenkonfektion, Neue Welt 29 200 06
**Jankowski, Wiktor,** Feldherrnal. 27 430 89
**Jankowski, Władysław,** Złotastr. 75 611 87
**Jankowski, Zygmunt,** Marschallstr. 51 709 40
**Janocha, K.,** Kfm., Marschallstr. 108 294 76
**Janor, GmbH,** Handel u. Holzindustrie, 6 Sierpniastr. 18 + 943 02

**Janota, Janina, Helena,** Seifensiederei, Dobrastr. 5 295 73
**Janower, Jakub,** Privatbeamter, Ceglanastr. 16 646 67
**Janowicz, Bohdan,** Zahnarzt, Wspólnastr. 42 725 47
**Janowicz, Eugenia,** Esswarengeschäft, Marschallstr. 83 905 40
**Janowicz, Helena u. Edward,** Beamter, Hożastr. 52 986 67
**Janowicz, Janina,** Esswarengesch., Kruczastr. 31 962 13
**Janowicz Radwan, Karol,** Ing., Rozbratstr. 6 969 98
**Janowicz, Maksymilian,** Niemcewiczstr. 9 735 64
**Janowicz, Maria,** Złotastr. 43 352 11
**Janowicz, Marianna,** Heizstofflgr., 6 Sierpieństr. 42 812 97
**Janowicz, Ryszard,** Esswarengesch., Złotastr. 45 202 93
**Janowicz, Wincenty, Stanisław,** Rechtsanw., Górskistr. 7 675 70
**Janowska, Helena,** Esswarengesch., Wąski Dunaj 3 306 90
**Janowska, Helena,** Złotastr. 31 614 65
**Janowska, Kazimiera,** Jaworzyńskastr. 13 951 16
**Janowska-Kopczyńska, Maria,** Opernsängerin, Francuskastr. 30 10 06 66
**Janowska, Natalia,** Górskistr. 1 683 97
**Janowska, Stefania,** Dolmetscherin u. Bankkorrespondentin, Asfaltowastr. 19 444 31
**Janowska, Zofia,** Dr. med., Ordenstr. 23 + 285 22
**Janowska, Zofia,** Dobrogniewstr. 7 695 55
**Janowska, Zofia,** Nordsüdal. 132/136 416 43
**Janowski, A.,** Tütenfbr. u. Druckerei, Topielstr. 6 + 531 17
**Janowski, Czesław,** Targowastr. 70 10 04 40
**Janowski, Edmund,** Jurist, Dynasystr. 4 618 07
**Janowski, Felicjan,** Koszykowastr. 35 952 34
**Janowski, Feliks,** Noakowskistr. 12 956 35
**Janowski, Ilia,** Dr. med. f. innere Krankheiten, Querstr. 28 275 06
**Janowski, Jan,** Marschallstr. 140 223 94
**Janowski, Marian,** Dir. d. Krak. Versich.-Ges. „Florianka", Zwycięzcówstr. 16 + 10 04 41
**Janowski, St.,** Włoskastr. 6 419 92
**Janowski, St.,** Molkereigeräte, Nähmaschinen, Krakauer Str. 6 + 524 08
**Janowski, Stanisław,** Eisgrubenstr. 10 539 51
**Janowski, Stanisław,** Katnastr. 4 927 68
**Janowski, Tadeusz,** Marschallstr. 53 872 94
**Janowski, Tomasz,** Transportunternehmen, Mlynarskastr. 66 664 24
**Janowski, Wacław,** Lebensmittel, Siekierki, Gościniecstr. 37 978 27
**Janowski, Wiktor,** Dipl. Ing., Poznańskastr. 22 729 82
**Janowski, Władysław,** Heilkräuterverkauf, Pius-XI-Str. 50 943 70
**Janshen, Georg,** Frascatial. 3 + 700 29
**Jansz, Karol,** Marschallstr. 56 887 69
**Janukanis, Helena,** Wilczastr. 16 925 33
**Janulis, Józef,** Buchhalter, Bahnhofstr. 21 829 20
**Janusik, Władysław,** Kessel- u. Schweisserwerkst., Kazimierz-Wielki-Platz 3 340 76
**Janusz,** Maszner, Januariusz, Friseursalon, Kopernikstr. 35 239 78
**Janusz, Włodzimierz,** Dipl. Ing., Technolog, Mokotowskastr. 49 741 46
**Januszewicz, Włodzimierz,** Dr. med., Śniadeckichstr. 11 915 25
**Jannszewscy, Irena u. Roman,** Ing., Emilii-Plater-Str. 20 959 95
**Januszewska, Janina,** Feldherrnallee 3 812 10
**Januszewska, Olga,** Zielnastr. 42 683 81
**Januszewski, Bolesław,** Wein- u. Kolonialwaren, Koszykowastr. 29 882 89
**Januszewski, J. u. Sohn,** früher Globus, Drucksachen u. Papierhdlg., Marschallstr. 145 604 16
**Januszewski, Kazimierz,** Handelshaus, Königstr. 1 518 72
**Januszewski, Piotr,** Ing., Noakowskistr. 4 806 17
**Januszewski, Wacław,** P. O. W. Str. 43 11 98 95
**Januszewski, Wacław, Wiktor,** Ing., Czarnieckistr. 76 12 53 27
**Januszewski, Wiesław,** Ing., Parkowastr. 27 827 06



**Januszewski, Zdzisław,** Augenarzt, 6 Sierpieństr. 8 819 18
**Januszkiewicz, Bohdan,** Ing., Hopfenstr. 55 614 42
**Januszkiewicz, Ernest, Józef,** Gaststätte Clou, Invalidenplatz 4 12 56 87
**Januszkiewicz, Gwidon,** Żurawiastr. 23 907 61
**Januszkiewicz, Idalia,** Beamtin, Hipotecznastr. 2 642 42
**Januszkiewicz, Jerzy u. Gniadzik, Walenty,** Gaststätte - Bar, Radomer Str. 29 739 28
**Januszowska, Zuzanna,** Szczyglastr. 3/5 681 23
**Janyska, Marta,** Wolle- u. Stickereien, Kilińskistr. 5 11 96 97
**Janzen, Franz,** Fischgrosshdlg., Zentralbüro, Wilczastr. 69 898 18
Stadtverkauf. Lager u. Gefrierhallen, Cieplastr. 32 507 11
Grosshälteranlagen, Versandlager, Radomer Str. 7 655 50
Kleinverteilungsstelle. Markthalle 655 16
**Jar,** Nährmittelfbr., Czeczottstr. 9 + 436 06
**Jaraczewska, Maria,** Zahnarzt, Stalowastr. 1 10 32 95
**Jaraczewska, Maria,** Wilczastr. 26a 948 53
**Jaraczewska, Stefania,** Beamtin, Koziastr. 5 + 532 10
**Jarczewski, Stanisław,** Kfm., Neue Welt 24 612 02
**Jarczyk, Władysław,** Rechtsanw., Königstr. 6 315 53
**Jarczyński, Stanisław,** Obermstr. d. Gleis- u. Bauabt. d. Strassenbahn- u. Omnibusverw., Młynarskastr. 2 600 24
**Jardel, Heinrich,** Öffnen u. Reparatur Panzerschränken, Transporte, Bieżuńskastr. 14 10 54 53
**Jarecka, Maria,** Bahnhofstr. 4 686 66
**Jarecki, Władysław,** Bauunternehmer, Wroniastr. 33 331 07
**Jarkiewicz, Józef,** Herrenwäschefbr. u. Konfektionsmag., Złotastr. 45 267 49
**Jarkowska, Jadwiga,** Wspólnastr. 61 724 93
**Jarkowski, Aleksander,** Klempnermstr., Gerichtstr. 86 11 15 90
**Jarkowski, Antoni,** Waszyngtonallee 65 10 26 42
**Jarkowski, Czesław,** Beamter, Wspólnastr. 49 932 61
**Jarkowski, Marian,** Ing., Elektrotechn. Wrkst., Wspólnastr. 47a 945 13
**Jarkowski, Stefan,** Ing., Eisengiesserei u. mech. Werkst., Ostendstr. 206/8 10 13 73
**Jarlachowicz, Maria,** Zuckerwaren, Eisenstr. 33 299 85
**Jarmark Szkolny,** Buchhandlung u. Schreibmaterialien, Eisgrubenstr. 53 609 57
**Jarmark Szkolny,** Schulbedarf, Abt. Stare Miasto, Inh. L., Rusiewicz-Rusiński, Świętojańskastr. 14 527 36
**Jarmola, Mieczysława,** Weichselstr. 10 12 67 03
**Jarmoliński, Adam,** Dr. med., Nowogrodzkastr. 48 713 93
**Jarmusiewicz, Henryk,** Rechtsanw., Kanzlei, Wspólnastr. 3 + 974 79
**Jarmusiewicz, Henryk,** Hopfenstr. 30 682 39
**Jarmusiewicz, Kazimierz,** Arzt med., Wspólnastr. 63b 963 41
**Jarmuszkiewicz, Alicja,** Privatbeamtin, Śniadeckichstr. 3 729 53
**Jarnatowska, Anna,** Czackistr. 16 203 70
**Jarnatowski, Edward,** Nordsüdallee 161 458 61
**Jarnicki, Franciszek,** Wspólnastr. 23 717 23
**Jarnicki, Marian,** Hpt. d. poln. Polizei, Przeskokstr. 2 230 72
**Jarniński, Mieczysław,** Ing., Hajotastr. 44 12 59 67
**Jarnuszkiewicz, Konrad u. Co.,** AG, Metallwarenfbr., Grzybowskastr. 25
Allgemein + 350 79
Dir. S., Młodzianowski + 683 15
Dir. G., Rothert + 288 82
**Jarnuszkiewicz, Mieczysław,** Klempnermeister, 6 Sierpieństr. 15 736 40
**Jarnuszkiewicz, Zofia,** Słowackistr. 2 12 67 20
**Jarnutowski, Stefan,** Vizedir. d. Landeswirtschaftsbank, Mokotowskastr. 60 933 88
**Jarocińscy, Stefanostwo,** 3 Mai Allee 5 989 08
**Jarociński, B.,** Fbr. f. Dachpappe u. Asphalt, Bahnhofstr. 83 + 864 06

**Jarociński, Bogdan,** Rechtsanw., Boduenstr. 2 610 27
**Jarociński, Edward,** Arzt, Wielki-Kazimierz-Pl. 8 596 60
**Jarociński, Leonard,** Dr. med., Boduenstr. 2 + 256 20
**Jarocka, Antonina,** Okragstr. 3c 914 65
**Jarocki, Kazimierz,** Dr., innere Krankheiten. Pius-XI-Str. 16 813 20
**Jarocki, Stanisław,** Kunstmaler, Krakauer Str. 35 321 20
**Jaroma, Kazimierz,** Esswaren, Grottgerstr. 11 438 68
**Jaromiński, Stanisław,** Barcickastr. 2 12 74 71
**Jarońska, Maria,** Beamtin, Narbuttstr. 15a 432 31
**Jaros, Edward,** Litzmannstadt Str. 54 272 66
**Jarosiński, Antoni,** Privatbeamter, Inżynierskastr. 9 10 18 67
**Jarosiński, Fabian,** Ing., Ks.-Skorupka-Str. 7 711 66
**Jarosiński, Leonard,** Gemüseldn., Żurawiastr. 24 858 70
**Jaroslawska-Tkaczyk, Zofia,** Hopfenstr. 65 208 67
**Jarosławski, Mieczysław,** Dr., Narbuttstr. 22 445 40
**Jarosz, Mieczysław,** Rechtsanw., Żurawiastr. 6 942 18
**Jarosz, Mieczysław, Zygmunt,** Zahnarzt, ehem. Assistent d. Klinik f. Stomat. Krankheiten d. Stom. Ak., Waszyngtonallee 55 10 59 36
**Jarosz, Piotr,** Tynieckastr. 26 412 30
**Jarosz, Tadeusz,** Ing., Obrońców-str. 1 + 10 13 33
**Jarosz, Teofil,** Kinoapparate u. Neonsreklamefbr.. Büro d. Leiters, Dlugastr. 19 + 11 16 85
Techn. Abt. + 11 16 90
**Jarosz, Wacław,** Okragstr. 6/8 922 45
**Jarosz, Władysław,** Radnastr. 9 503 18
**Jaroszek, Czesław,** Ludwikastr. 8 328 23
**Jaroszek, Józef,** Handelsm., Marschallstr. 68 748 20
**Jaroszek, Tadeusz,** Beamter, Brudnowskastr. 3 10 58 04
**Jaroszewicz, Alfred,** Königstr. 17 666 47
**Jaroszewicz, Amalia,** Mącznastr. 4 736 00
**Jaroszewicz, Edward,** Zahnarzt, Marschallstr. 38 828 54
**Jaroszewicz, Irena,** Vermittlungen, Nowomiejskastr. 20 11 63 05
**Jaroszewicz, Leontyna,** Schauspielerin, Börsenstr. 9 215 92
**Jaroszewicz, Wiwa,** Dr. med., Koszykowastr. 28 + 987 87
**Jaroszewicz, Władysław,** Dr. med., Koszykowastr. 28 + 987 87
**Jaroszewicz, Zygmunt,** Beamter, Nordsüdallee 130 409 50
**Jaroszewska, Halina,** Wilczastr. 56 844 60
**Jaroszewska, Jadwiga,** Dr. med., Kinderärztin, Ostendstr. 319 10 62 77
**Jaroszewska, Zofia,** Ossolińskichstr. 4 599 22
**Jaroszewski, Roman, Tadeusz,** Beamter d. F. Dobrolin, Tamkastr. 45a 214 38
**Jaroszewski, Witold,** Kruczastr. 4 720 62
**Jaroszewski, Zygmunt,** Pius-XI-Str. 68 845 82
**Jaroszowa, Kora,** Schriftstellerin, Nordsüdalllee 227/233 924 74
**Jaroszyńscy, Maria u. Andrzej,** Dorfstr. 9 995 72
**Jaroszyńska, Apolonia u. Tomaszewicz, Aleksandra,** Glas- u. Porzellan Verk., Targowastr. 56 10 09 42
**Jaroszyńska, Genowefa,** Smolnastr. 22 255 74
**Jaroszyńska, Halina,** Gdańskastr. 2 12 78 21
**Jaroszyńska Mikulicz, Jadwiga,** Siegesstr. 37 + 838 31
**Jaroszyński, Edward,** Hipotecznastr. 5 + 651 37
**Jaroszyński, Jan,** Ing., Szopenstr. 4 885 80
**Jaroszyński, Józef,** Buchhdlg. u. Lesehalle, Litzmannstadt Str. 12 245 37
**Jaroszyński, Józef,** Dir. d. Rejtan Gymn., Hożastr. 8 932 45
**Jaroszyński, Wacław,** Ing. Elektr., Zagórnastr. 14 959 83
**Jaroszyński, Władysław, Jan,** Bahnhofstr. 14 206 72
**Jarra, Kazimiera,** Korrespond., Smolnastr. 21 649 24
**Jarumski, Leon,** Nowogrodzkastr. 6a 939 39
**Jaruntowska, Wacława,** Fretastr. 16 11 84 44
**Jaruszewicz, Czesław,** Dr. med., Dlugastr. 46 11 07 07

**Jaruzelski, Wacław,** eh. Vice-Präsident d. Gerichtshofes, Lwowskastr. 6 847 70
**Jarysz, Józef,** Baumstr., Bauuntern., Ordenstr. 18 516 66
**Jarząb, Jan,** Handelsagenturen, Narbuttstr. 3a 430 24
**Jarząbek, Józef,** Esswaren, Ludnastr. 5 841 72
**Jarząbek, L.,** Fahrradwerkstatt, Żulińskistr. 7 910 59
**Jarząbek, Leonard,** Laden, Honigstr. 14 233 77
**Jarząbek, Piotr,** Schneiderei, Wilanowskastr. 23 709 14
**Jarzębowska, Alicja,** Konditorei, Litzmannstadt Str. 53 218 41
**Jarzebowska, Natalia,** Hopfenstr. 10 235 76
**Jarzębowski, Juliusz,** Smolnastr. 30 260 24
**Jarzębowski, Mieczysław,** Narbuttstr. 42 415 77
**Jarzęcki, Stanisław u. Co.,** Maler u. Dekorateurwerkst., Klonowastr. 14 810 98
**Jarzembski, Jerzy,** Uniwersyteckastr. 1 892 66
**Jarzombek, Lucjan u. Stanisław,** Gaststätte-Diversa. Neue Welt 21 510 87
**Jarzymski, Jerzy,** Dr. med., Adjunkt d. Neurolog. Klinik d. Piłsudskiuniversität, Emilii-Plater-Str. 20 716 91
**Jarzyna, Kazimierz,** Industrieller, Marienstadtstr. 14 664 99
**Jarzyna, Leonard u. Sohn,** Graphische Schachtelwerkstatt, Vorstand, Marienstadtstr. 16 352 18
Büro 650 63
**Jarzyna, Pelagia,** Marienstadtstr. 16 644 34
**Jarzyński, Ryszard,** Hülsenfbr. Symbol, Eisgrubenstr. 60 650 62
**Jasakow, Michał,** Baumaterialienverkauf, Skrzetuskistr. 5 437 24
**Jasiczek, Johann,** Bahnhofstr. 18 207 91
**Jasielewicz, Kazimierz,** Dr. med., Frauenarzt u. Geburtshelfer, Hożastr. 56 972 87
**Jasieńscy, Helena u. Stefan,** Ing. Arch., Krzyckistr. 5/7 705 71
**Jasieńska-Werner, Antonina,** Gaststätte pod Bankiem, Börsenstr. 8 204 19
**Jasieńska, Helena,** Damenschneiderei, Wspólnastr. 34 949 48
**Jasieńska, Stanisława,** Pierackistr. 13 544 76
**Jasieńska, Wanda,** Invalidenstr. 25 12 80 18
**Jasieński, Bolesław,** Rechtsanwalt, Krakauer Str. 16/18 630 22
**Jasiewicz, Aleksander,** Handelsm., Marschallstr. 8 733 19
**Jasiewicz, Aleksander,** Kfm., Bahnhofstr. 79 877 48
**Jasiewicz, Feliks,** Mechan. Werkst., Torplatz 2 679 87
**Jasilkowski, Jan,** Dr. med., Okęcie, Słowiczastr. 8 707 47
**Jasińska, Anna,** Furmańskastr. 3/5 676 09
**Jasińska, Antonina,** Mokotowskastr. 12 807 76
**Jasińska, Jadwiga,** Beamtin, Dobrastr. 22/24 322 88
**Jasińska, Stefania,** Marschallstr. 33 840 45
**Jasińska, Wanda,** Drogerie, Hopfenstr. 48 595 76
**Jasińska, Wanda,** Drogeriein haberin, Nowogrodzkastr. 12 987 49
**Jasiński, Antoni,** Neue Welt 22 527 63
**Jasiński, Antoni,** Siekierkowskastr. 31 970 43
**Jasiński, Bronisław,** Mag. pharm., Dorfstr. 9 908 89
**Jasiński, Bronisław,** Mag. pharm., Koszykowastr. 46 862 97
**Jasiński, Edward,** Marschallstr. 59 889 82
**Jasiński, Edward,** Frascatial. 2 957 87
**Jasiński, Edward,** Klavierstimmer, Hopfenstr. 32 500 18
**Jasiński, Edward,** Sänger, Poznańskastr. 12 947 99
**Jasiński, Jan,** Notar, Kanzlei, Kapucyńskastr. 5 262 07
Wohnung. Tucholskastr. 14 12 65 95
**Jasiński, Józef,** Galvanisieranstalt, Krakauer Str. 4 269 71
**Jasiński, Klaudiusz, Stanisław,** Sonnenstr. 36/38 981 10
**Jasiński, Konrad, Aleksander,** Städtischer Beamter, Hafenstr. 126a 939 79
**Jasiński, Marian,** Güterstr. 66 268 62
**Jasiński, Nicefor,** Wileńskastr. 27 10 21 27
**Jasiński, Pawel,** Industrieller, Narbuttstr. 1 437 99

Jasiński, Seweryn, Kunstgrafiker, Willowastr. 8/10 405 74
Jasiński, Stanisław, Bauing., Suchastr. 6 + 903 42
Jasiński, Stanisław, Kruczastr. 42 932 92
Jasiński, Stanisław, Weichselstr. 21 12 62 97
Jasiński, Stanisław u. Co., Ing., Bauunternehmen, Lwowskastr. 5 + 869 88
Jasiński, Stefan, Ing. Agr., 6. Sierpieństr. 32 879 81
Jasiński, Tadeusz, Handelshaus, Kreuzstr. 23 249 98
Jasiński, Tadeusz, Handelshausinh., Bukowińskastr. 30 434 85
Jasiński, Zenon, Wiktor, mech. Werkst., Marschallstr. 71 965 73
Jasiobedzki, Tadeusz, Dr. med., Marschallstr. 95 995 38
Jasionowski, Stefan, Tierarzt, Litewskastr. 13 710 65
Jasiukowicz, Aniela, Pius-XI-Str. 44 971 87
Jasiukowicz, Stanisław, Kasprowiczstr. 63 12 71 03
Jaśkiewicz, Jadwiga, Radomer Str. 34 728 60
Jaśkilewicz, L., Ing., Techn. Handelsbüro, Maschinen, Werkzeuge, Armaturen, Schweissanlagen, Grottgerstr. 14 411 07
Jaśkiewicz, Stanisław, Honigstr. 25 11 28 59
Jaśkiewicz, Władysław, Ordynackastr. 9 297 57
Jaskłowska, Aniela, Marschallstr. 97 991 55
Jaskłowska, Ludwika, Marschallstr. 97 994 63
Jaskold, Wiesław, Senatorenstr. 10 288 94
Jaskółowski, Stanisław, Schmiedmstr., Siekierkowskastr. 22 877 17
Jaskólska, Janina, Beamtin, Wspólnastr. 65 925 08
Jaskólska, Zofia, Żurawiastr. 23 979 28
Jaśkowska, Kazimiera, Marienstadtstr. 5 693 96
Jaskulscy, Gebr. GmbH, Drogerie u. Parfümerie, Blumenstr. 2 257 76
Jaskulscy, Gebr., Seifenwaren u. Parfümerie, Blumenstr. 14 520 49
Jaskulska, Aniela, Beamtin, Małastr. 7a 10 27 00
Jaskulski, Ignacy, Tischlerwerkst., Hopfenstr. 59 338 34
Jaskulski, Jerzy, Pius-XI-Str. 35 870 93
Jaskulski, Kazimierz, Ing., Wilczastr. 16 810 67
Jaskulski, Wojciech, Kfm., Pierackistr. 15 254 48
Jastroch, Klara, Lehrerin, Wawelskastr. 46 967 38
Jastrzębowska, Feliksa, Chocimskastr. 29 409 33
Jastrzębowska, Halina, Prezydenckastr. 10 943 50
Jastrzębska, Anna, Uniwersyteckastr. 4 897 41
Jastrzębska, Genowefa, Esswaren, Łochowskastr. 18 10 25 19
Jastrzębska, Kazimiera, Koszykowastr. 44 887 88
Jastrzębska, Maria, Z., Dr. med., Haut- u. Geschlechtskrankheiten, 3 Maiallee 5 + 921 88
Jastrzębski, Aleksander, Anwaltsrefer., Wilczastr. 56 704 36
Jastrzębski, Aleksander, Konserviezungsleiter d. Wasserleitungsnetzes, Lipowastr. 2 283 04
Jastrzębski, Antoni, Rechtsanwalt, Kreuzstr. 20 645 80
Jastrzębski, Czesław, Nowogrodzkastr. 18 992 44
Jastrzębski, Edward, Wspólnastr. 35 880 63
Jastrzębski, Jerzy, Wspólnastr. 29 842 45
Jastrzębski, Kazimierz, Kürschnerei, Hopfenstr. 26 638 57
Jastrzębski, Klaudiusz, Invalidenstr. 27 12 72 37
Jastrzębski, Konstanty, Handelshaus, Żurawiastr. 25 890 00
Jastrzębski, Konstanty, Koszykowastr. 53 920 30
Jastrzębski, Leon, Dr. med., Kinderarzt, Wilnaer Str. 109 10 21 54
Jastrzębski, M., Sattlerwerkst., Königstr. 49 265 75
Jastrzębski, Marian, Dr. med., Ärztliche Analysen, Górskistr. 4 505 45
Jastrzębski, Stanisław, Ing., Leiter d. Lack- u. Pappfbr. d. Fa Peter Bissenik, Naruszewiczstr. 5 421 96
Jastrzębski, Tadeusz, Invalidenpl. 8 12 69 66

Jastrzębski, Wacław, Dr. med., Geburtshelfer u. Frauenarzt, 3 Maiallee 5 + 921 88
Jastrzębski, Władysław, Kunstarch., Smolnastr. 30 589 42
Jastrzębski, Władysław, Schneider, Marschallstr. 86 929 78
Jaszczak, Janina, Sandomierskastr. 4a 412 70
Jeszczewski, Rajmund, Leiter d. Verwaltung der Strafanstalten, Wilczastr. 60 813 88
Jaszczołt, Adam, Tischlerei u. Möbelfbr., Śniadeckichstr. 10 809 85
Jaszczołt, Roman, Kfm., Śniadeckichstr. 10 903 00
Jaszczołtowa, Helena, Honigstr. 23 11 24 31
Jaszczuk, Adam, Butter und Kolonialw., Nordsüdallee 227 808 43
Jaszczuk, Aleksander, Esswaren, Akademickastr. 3 881 21
Jaszczuk, Elżbieta, Poznańskastr. 37 898 14
Jaszczuk, Jan, Konz. Elektro.-Werkst., Modliner Str. 59 12 77 49
Jaszczuk, Wacław, Kolonial u. Butterhdlg., Słupeckastr. 3 928 87
Jaszczuk, Z., M., Schuhwerkstatt, Podwalestr. 7 677 13
Jaszczyński, Kazimierz, Pius-XI-Str. 52 884 19
Jaszczyński, Wacław, Schneider, Ordenstr. 11 718 29
Jasznński, Józef, Leiter d. Fürsorgeinstit., Eisenstr. 78 + 516 21
Jatymowicz, A., J., Speditions u. Transportuntern., Miedzianastr. 4a 312 83
Jatymowicz, Cecylia, Transportunternehmen, Marschallstr. 113 512 17
Jawdyński, Piotr, Dr. innere Krankheiten, Chełmskastr. 42 972 23
Jawidzyk, Celestyn, Senatorenstr. 10 246 57
Jawidzyk, Maria, Hebamme, Fretastr. 20 11 88 20
Jawłowska, Irena, Gerichtstr. 96 11 34 95
Jawor, Pisański, Bolesław, Smulikowskistr. 16 283 17
Jaworczykowski, Tadeusz, 3. Maiallee 34 611 41
Jaworniccki, Antoni, Arch., Myśliwieckastr. 16 918 03
Jaworowscy, Maria, Wiktor, Lehrerin u. Angestel., Hopfenstr. 102 533 14
Jaworowski, Franciszek, Przemysłowastr. 35 915 64
Jaworowski, Konstanty, Richter, Filtrowastr. 30 882 30
Jaworska, Aniela, Seifengesch., Eisenstr. 20 505 86
Jaworska, Ina, Blanche, Sprachlehrer. Goraszewskastr. 15 929 19
Jaworska, Jadwiga, Dr., Ostendstr. 133 10 55 89
Jaworska, Jadwiga, Żurawiastr. 6 906 74
Jaworska, Kazimiera, Invalidenstr. 24 12 61 66
Jaworska, Loda, Buchhalterin, Wilczastr. 21 705 19
Jaworska, Maria, Marschallstr. 111 613 65
Jaworska Golotowa, Maria, Schneiderin. Bagatelastr. 14 879 39
Jaworska, Róża, Hajotastr. 27 12 63 86
Jaworska, Stefania, Kleiderschneiderei. Krucząstr. 19 911 83
Jaworska, Stefania, Koszykowastr. 5 825 22
Jaworska, Wanda, Beamtin, Salzstr. 68 599 12
Jaworski, Adam, Ing., Joteykostr. 8/10 919 77
Jaworski, Aleksander, Mitinh. d. Installationsanst. Woda i Ciepło, Kredytowastr. 6 519 40
Jaworski, Antoni, Handelshaus. Hopfenstr. 6 286 30
Jaworski, Antoni, Miłobędzkastr. 2 409 04
Jaworski, Czesław, Szerokastr. 38 10 29 44
Jaworski, Eugeniusz, Maler u. Tapezierer. Leszczyńskastr. 7 620 85
Jaworski, Eugeniusz, Marian, Damenschneider. Radnastr. 17 340 77
Jaworski, Feliks, Seifen, Lichte, Parfüm- u. Hausgeräteverk., Marschallstr. 41 905 41
Jaworski, Henryk, chem. Büro, Güterstr. 66 535 55
Jaworski, Henryk, Invalidenstr. 25 12 78 26
Jaworski, Henryk, Św.-Barbara-Str. 8 936 18

Jaworski, Hipolit, Hożastr. 23 973 37
Jaworski, Ignacy, Orthopädische Werkst., Targowastr. 44 10 21 28
Jaworski, Jan, Rechtsanwalt, Marschallstr. 79 861 78
Jaworski, Jan, Schlosserwerkstätte, Büro, Złotastr. 64 328 80
Jaworski, Jan, Tapezierer, Kruczastr. 13 712 29
Jaworski, Leon, Włochy, Reymontstr. 14 666 77
Jaworski, Marian, Wäsche u. Herrenkonfektion. Krakauer Str. 39 324 01
Jaworski, Mieczysław, Schreib- u. Schulartikelvertr., Nordsüdallee 227/233 837 47
Jaworski, Olga geb. Scheler, Dobrastr. 96 614 60
Jaworski, Roman, Kolonial- u. Esswarengesch., Igańskastr. 5 10 43 11
Jaworski, S. u. Bartosiak, B., Schlosserei u. hydraul. Wrkst., Mokotowskastr. 50 828 76
Jaworski, Seweryn, Bankbeamter, Nordsüdallee 157 414 48
Jaworski, Stanisław, Schauspieler, Blumenstr. 10 207 44
Jaworski, Stanisław, Schneider, Nowogrodzkastr. 28 986 12
Jaworski, Stefan, Mokotowskastr. 46a 940 43
Jaworski-Sas, Stefan, Kfm., Danziger Platz 4 12 75 91
Jaworski-Sas, Tadeusz, Dr. phil., Oekon., Marschallstr. 79 888 59
Jaworski, Witold, Industrie- u. Handelshaus, GmbH, Filiale I, Gänsestr. 12 11 45 22
Jaworski, Witold, L., Śniadeckichstr. 21 842 69
Jaworski, Witold u. Co., s. Handelshaus + 745 62
Jaworski, Zbigniew, Graphiker, Baluckistr. 30 440 29
Jaworznia, Kalkwerke s. Wapno u. Kamieniołomy AG, Kielce + 901 98
Jawoysz, Anatolinsz, Beamter, Invalidenplatz 3 12 51 54
Jaxa-Bykowska, Maria, Kromerstr. 3 856 00
Jaxa-Bykowski, Zygmunt, Dir. d. Warsch. Aether-Fbr., Sonnenstr. 8 + 746 90
Jazdowska, Elżbieta, Dammstr 26 11 18 09
Jazdowski, Ignacy, Ing., Koszykowastr. 82 882 94
Jazdowski, J., Ing., u. Majewski S., Mechanische u. elektrische Werkst., Hafenstr. 123 891 83
Jaźnicki, Antoni, Bauunternehm., Marschallstr. 137 325 91
Jaźwiński, Aleksander, Schleifanstalt. Mokotowskastr. 45 841 57
Jaźwiński, Antoni, früher Gebr. Wnorowscy, Wein- u. Kolonialwarenhdlg., Długastr. 26 12 16 98
Jaźwiński, Apolinary, Smolnastr. 19 325 59
Jaźwiński, Jan, Kfm., Rozbratstr. 6 906 47
Jaźwiński, Ludwik, Frauenarzt u. Geburtsh., Szopenstr. 8 942 35
Jaźwiński, Tadeusz, Beamter, Sandomierskastr. 8 446 98
Jaźwiński, Zygmunt, Mokotowskastr. 14 858 34
Jechalska, Jadwiga, Feldherrnallee 55a 411 86
Jechanowski, Stefan, Jurist, Wilczastr. 44 940 92
Jechna, Adam, Kfm., Wein- u. Kolonialwarenhandel, Pius-XI-Str. 52 849 04
Jedlikowska, Stanisława, Ostendstr. 275 10 29 71
Jedliński, Czesław, Hafenstr. 147 933 13
Jedliński, Jan, Klempnerei, Srebrnastr. 8 659 13
Jedliński, Władysław, Kfm., Podwalestr. 16 309 25
Jednopis, mech. Buchführung Lewandowski, Długastr. 35 + 11 17 97
Jednorowska, Anna, Rechtsanwalt, Czerwony-Krzyż-Str. 15 + 335 10
Jednorowski, Jan, Ing., Czerwony-Krzyż-Str. 15 + 335 10
Jędrak, Edward, Ratuszowastr. 7/9 10 17 99
Jędrasik, Czesława, Schulkonditorei, Rozbratstr. 24 877 12
Jędraszko, Czesław, Longin, Saskastr. 62 10 01 51
Jędrych, Władysław, Węgierskastr. 2a 989 19





Jędrychowski, Eugeniusz, Ing., Dorfstr. 17 719 38
Jędrychowski, Stefan, Wein- u. Branntweinhdlg., Ostendstr. 109 10 28 12
Jędrychowski, Wiesław, Polnastr. 40 903 97
Jędryka, Władysław, Frisiersalon, Marschallstr. 78 + 928 76
Jędrzejczak, Jan, Beamter, Wspólnastr. 63b 971 90
Jędrzejczyk, Maria, Hebamme, Miedzianastr. 7 517 48
Jędrzejewicz, Maria, Mokotowskastr. 20 + 718 86
Jędrzejewska, Halina, 3 Maiallee 7 827 79
Jędrzejewska, Helena, Widokstr. 7 582 24
Jędrzejewska, Maria, Hausverw., Eisgrubenstr. 5 224 83
Jędrzejewski, Franciszek, Bahnhofstr. 26 228 81
Jędrzejewski, Jan, Konz Elektrotechn. Anstalt. Hopfenstr. 45 315 54
Jędrzejewski, Jerzy, Zahntechniker, Kaliskastr. 18 853 74
Jędrzejewski, Józef, Apotheke, Dammstr. 29b 213 53
Jędrzejewski, Lucjan, Nowogrodzkastr. 48 882 71
Jędrzejewski, Władysław, Ing. Arch., Bauunternehmer, Trębackastr. 7 + 273 37
Jędrzejkiewicz, Michał, Wein u. Spirituosen u. Kolonialwaren, Marschallstr. 86 967 70
Jędrzejkiewicz, P. & Z., Wein u. Kolonialwarenhdlg., Hożastr. 27a 708 58
Jędrzejkiewicz, Z. u. Milicer, Br., Wein, Zuckerwaren, Obst, Marschallstr. 52 707 39
Jędrzejowska, Jadwiga, Zajęczastr. 7 559 52
Jędrzejowska, Maria, Hafenstr. 79 932 41
Jedwab, Moszek, Kfm., Nowolipkistr. 26 11 51 46
Jedynak, Władysław, Schuhwerkst., Grenzstr. 9 269 43
Jedyński, Stanisław, Kfm., Dantyszekstr. 22 889 60
Jegorow, Mikołaj, Ing., Szopenstr. 14 708 78
Jegorow, Wiktor, Damen Bekleidungshaus, Weidenstr. 11 281 92
Jegorowa, Antonina, Słowackistr. 1c 12 74 72
Jekiel, Edward, Klempnerei, 6 Sierpieństr. 19 892 81
Jekiel, Wanda, Kosmetikerin, 6 Sierpieństr. 19 816 79
Jeleniewska-Mühlstein, Maria, Dr., Hożastr. 50 996 17
Jeleniewski, Eugeniusz, Kopernikstr. 15 306 30
Jelenkiewicz, Lucjan, Dr. med., Siennastr. 57 + 209 80
Jelenkiewicz, Maria, Dr. med., Aerztliche Analysen, Siennastr. 57 + 209 80
Jelenkiewiczowa, Krystyna, Dygasińskistr. 22a 12 67 33
Jeleński, Władysław, Rechtsanwalt, Wspólnastr. 54 939 90
Jelin, M., Dr. med., Arzt f. innere Krankheiten, Świętojerskastr. 18 11 82 31
Jelin, Michał, Sägewerk u. Parkettfbr., Hożastr. 13 965 63
Jelińska, Antonina, Elektrotechn. Laden, Eisgrubenstr. 68 316 24
Jelińska, Kamila, Galanterie, Poznańskastr. 17 927 83
Jelińska, Maria, Modistin, Hüte, Froschstr. 1 + 589 16
Jeliński, Dyonizy, Schneiderei, Marschallstr. 138 343 01
Jeliński, Józef, Wein u. Kolonialwarenhandl., Querstr. 52 303 88
Jelnicki, Roman, Notar, Kapucyńskastr. 6 624 58
Jelnicki., Roman, Notar, Raszyńskastr. 58 824 68
Jelowicka, Janina, Szopenstr. 10 856 07
Jelski, Czesław, 6 Sierpieństr. 15 833 16
Jemielewska, Barbara, Zahnarzt, Francuskastr. 28 10 50 21
Jemielewski, Janusz, Matejkostr. 7 905 77
Jemielewski, Janusz, Ing., Metallgiesserei, Owsianastr. 13 + 10 38 66
Jenaszek, Czesław, Chem. Verbandsstoffe u. Kosmet. Art., Wilczastr. 29a 719 73
Jendral, Walery, Neue Welt 7 839 75
Jendras, Jan, Zimmermaler, Kruczastr. 5 731 81

Jendrasiakówna, Jadwiga, J., Mirowskastr. 1 506 54
Jeniczowa, Irena, Mitinh. d. Tabakwarengesch., Willowastr. 11 414 75
Jenike, Gebr., Hebezeugfbr., AG, Verwaltung, Bahnhofstr. 20 220 00
Handelsbüro 629 64
Techn.- u. Einkaufs-Büro, Podskarbińskastr. 32/34 10 58 00
Fbr. Ltr. u. techn. Büro 10 58 01
Jenike, Julian, Ing., Żurawiastr. 12 932 42
Jenike, Karol, Ing., Bahnhofstr. 20 629 74
Jenike, Maria, u. Jerzy, Żurawiastr. 12 737 72
Jenke, Henryka, Beamtin, Hopfenstr. 56 305 73
Jensen, Feliks, Schmiede- u. Kesselschmiedeanstalt. Dammstr. 78 11 26 90
Jensz, Aleksander, Bautechniker, Bednarskastr. 17 234 43
Jensz, Maria, Zahnarzt, Bahnhofstr. 79 983 43
Jentsch, Btrf, Zielnastr. 25 647 21
Jentys, Mikołaj, Matejkostr. 4 + 875 76
Jentys, Zygmunt u. Sohn, Handelshaus, Farben, Inh. Mikołaj Jentys, Büro u. Kab. d. Inh., Neue Welt 9 940 00
Laden 947 47
Fabrik, Hafenstr. 193 710 10
Wohn. d. Inh. Mikołaj Jentys, Matejkostr. 4 + 875 76
Jentysowa, Janina, Dorfstr. 15 845 86
Jentysowa, Julia, Filtrowastr. 69 899 00
Jerczyńska, Zofia, Czosnowskastr. 10 12 80 42
Jereminowa, Helena, Chocimskastr. 17 418 07
Jerin, Maria, Złotastr. 24 285 16
Jerlicz, Marian, 6 Sierpieństr. 8 721 58
Jerôme, Alina, Hopfenstr. 27 631 57
Jerome, Anna, Nordsüdallee 132 410 36
Jerzański, Bolesław, Nowogrodzkastr. 3 958 83
Jerzmanowski, K., Apotheke, Miedzianastr. 12 647 97
342 52
Jerzmanowski, Kazimierz, Św.-Barbara-Str. 12 976 77
Jerzmanowski, Stefan, Apotheker, Miedzianastr. 3 200 07
Jeschky, Georg, Dipl. Ing., Asfaltowastr. 12 454 98
Jesionkowska, Władysława, Szarastr. 14 983 94
Jesionowska, Jadwiga, Marschallstr. 99 748 55
Jesionowski, Kazimierz, Noakowskistr. 16 879 05
Jeske, Heinrich, Trikotagenwirkerei, Browarnastr. 22 629 30
Jeske, Jan, Złotastr. 38 213 09
Jeske, Karl, Leszczyńskastr. 9 306 44
Jeske, Ludwig u. Söhne, Strumpf u. Wirkwarenfbr., Ludnastr. 11/13/15 713 21
Jeske, Rudolf, Salzstr. 85 688 16
Jeske, W., H. u. Milewicz, J., Tischlerei u. mechan. Werkstätte, Wileńskastr. 45 10 57 65
Jeske, Witold, Sigismundstr. 14 10 03 03
Jeske, Władysław, Kfm., Nabielakstr. 11 836 90
Jeśman, Konrad, Rechtsanwalt, Górskistr. 5 649 95
Jeszka, Lech, Kfm., Czerw.-Krzyż-Str. 13 621 26
Jętkiewiczowa, Zofia, Raszyńskastr. 32/44 + 981 62
Jewasiński, Witold, Eisenwarengesch., Grenzstr .15 604 83
Jewniewicz, Anna, Kapucyńskastr. 5 293 13
Jewniewicz, Kazimierz, Kanzlei d. Notars, Kapucyńskastr. 6 294 94
Jewniewicz, Wanda, Kunstmalerin 10 56 10
Jewsiejenko, Dymitr, Dr. med., Chirurgische u. Frauenkrankheiten, Śniadeckichstr. 6 + 821 81
Jewsiejenko, Helena, Augenarzt, Śniadeckichstr. 6 + 821 81
Jewsiejew, Piotr, Długastr. 19 12 17 27
Jeżak, Zygmunt, Hopfenstr. 32 319 38
Jeżewska, Hanna, Zahnarzt, Hopfenstr. 6 580 18
Jeżewska, Helena, Wilczastr. 8 854 27
Jeżewska, Sabina, Badeanstalt, Ks.-Skorupka-Str. 12 878 87
Jeżewska, Zofia, Wspólnastr. 44 955 85
Jeżewski, Artur, Rechtsanwalt, Służewskastr. 7 + 703 99

Jeżewski, Hilary, Żurawiastr. 20 856 27
Jeżewski, Jan, Bauunternehmen, Łochowskastr. 10 10 23 95
Jeżewski, Jan, Wit, Marschallstr. 47 966 23
Jeżewski, Janusz, Rybakistr. 35 11 45 20
Jeżewski, Stefan, Zahnarzt, Nowogrodzkastr. 31 746 76
Jeżewski, Zygmunt, Buchhandlg. u. Schreibwarengesch., Targowastr. 67 10 28 23
Jezierska, Anna, Maria, Traugutt-str. 3 206 47
Jezierska, Irena, Hafenstr. 204 826 45
Jezierska, Leokadia, Hołówkostr. 3 931 41
Jezierska, Zenobia, Drogerie, Brzeskastr. 16 10 14 19
Jezierski, Adolf, Bankbeamter, Polnastr. 44 814 80
Jezierski, Edward, Unternehmen f. Tiefbohrarbeiten, Neue Welt 24 535 67
Jezierski, Franciszek, Herrenschneider, Eisgrubenstr. 14 234 27
Jezierski, Franciszek, L., Rechtsanwalt, Bahnhofstr. 45 + 873 45
Jezierski,, Henryk, Dir. d. mech. Werkst. Dolegowski u. Jezierski, GmbH, Marschallstr. 12 + 805 98
Jezierski, Jan, Ing. Getreidereinigungsanst., Podwalestr. 19 329 50
Jezierski, Marian, Eisen, Ein- u. Verkauf, Forststr. 25 275 62
Jezierski, Marian, Witold, Elektromonteur, Wilnaer Str. 52 10 23 35
Jezierski, Stanisław, Pańskastr. 112 648 61
Jezierski Levalt, Stanisław, Beamter, Widokstr. 1 344 05
Jezierski, Stanisław, Rechtsanwalt, Nowogrodzkastr. 4 933 67
Jezierski, Stefan, 6 Sierpieństr. 30 850 32
Jezierski, W., Möbellgr., Poznańskastr. 32 748 70
Jezierski, Wacław, Hopfenstr. 49 660 40
Jezierski-Lewalt, Zdz., Ing., Wspólnastr. 42 + 747 82
Jezierski Graf, Zygmunt, Krakauer Str. 45 524 00
Jeziorańska, Halina, Mokotowskastr. 5 800 41
Jeziorkowski, A., Obsthdlg. u. Esswarengesch., Ptasiastr. 4 298 27
Jeziorowski, Kazimierz, Frascatial. 2 934 28
Jeziorski, Bogusław, Rechtsanwalt, Marschallstr. 76 962 69
Jeznach, Hans, Topielstr. 18 689 56
Jeznacka, Wanda, Św.-Wincenty-Str. 83 10 44 40
Jeznacki, Zygmunt, Uhrmacher, Hopfenstr. 24 644 60
Jeżowska, Maria, 3 Maiallee 7 707 49
Jeżowski, Aleksander, Ossolińskichstr. 4 345 81
Jeżowski, W., Wedecki, St., Mess- u. Baubüro, Postplatz 1 + 682 67
Jezuitkowska, Maryla, Sekocińskastr. 13 983 29
Jeżyński, Stanisław, Schriftgiesserei, Ogrodowastr. 50 + 605 50
Büro, Koszykowastr. 43 + 725 28
Jeżyński, Stanisław, Industrieller, Ogrodowastr. 50 605 70
Jircik, Franciszka, Krakauer Str. 88 345 97
Jirowec, Jerzy, Ing., Przemysłowastr. 19 860 07
Jiruska, Maria, Lehrerin, Kowelskastr. 4 10 05 30
Jobt, Mieczysław, Neue Welt 34 685 26
Jodkowski, Edmund, Ing., Słupeckastr. 9 869 92
Jodłowska, Zofia, Opoczyńskastr. 5 452 05
Jodłowski, J., Chirurg. u. Tierärztl. Instrumentenfbr., GmbH, Verkaufsbüro, Marschallstr. 81 939 58
Krochmalnastr. 84 597 89
Jodłowski, Jerzy, Rechtsanwalt, Klonowastr. 5 705 44
Jodłowski, Wacław, Inżynierskastr. 9 10 22 77
Jofe, Lui, Izak, Zahntechniker, Eisenstr. 75 + 246 45
Johannowa, Maria, Targowastr. 76 10 08 61
Johannsen, Franciszek, Dipl. Ing., Nordsüdallee 219 992 10
John, Edmund, Kunstgraphiker u. Dekorateur, Wilanowskastr. 4 930 32
John, J., AG, Motoren u. Maschinenfbr. in Litzmannstadt, Czackistr. 17 612 24
John, Paul, A., Dir., Bagatelastr. 15 860 02
Jokiel, August, Dr. med., Chir., Mochnackistr. 17 877 22

**Jokisz, Kazimierz,** Agraring., Filtrowastr. 83 849 66
**Jola,** Herrenwäschefbr., Karmelickastr. 25 + 12 16 95
**Jolszyn, Aleksander,** Szczyglastr. 7 587 84
**JON,** chem.-pharm. Fbr., GmbH, Hafenstr. 166 844 02
**Jonzeck, Waldemar,** Landesrat, Szopenstr. 1 894 25
**Joraszowa, Henryka,** Rohatyńskastr. 20 11 55 23
**Jordan, Stefan, Karol,** Okrężnastr. 52 987 06
**Jórski, Zygmunt,** Wilczastr. 58 749 64
**Joselsohn, Sz.,** Fa Rozpęd, Zamenhofstr. 17 11 30 47
**Jósko, Jan,** Zlotastr. 3 311 30
**Jotkiewicz, Julian,** Ing. Arch., Danziger Platz 4 12 64 88
**Jotkowski, Roman,** Malczewskistr. 6 418 06
**Józef,** Schuhwerkstatt, Neue Welt 40 209 10
**Józef,** Frisiersalon, Hopfenstr. 5 217 95
**Józef,** Inh. Wajnberg, J., Damenmäntel u. Pelznähanstalt, Żulińskistr. 6 828 34
**Józefik, Andrzej,** Rakowieckastr. 1/3 457 14
**Józefik, Andrzej,** Handelshaus, Szkolnastr. 4 304 14
**Józefowicz, B., W.,** Musiklehrer, Żurawiastr. 1 991 30
**Józefowicz, Bolesław u. Wanda,** Beamter, 3 Mai Allee 2 674 60
**Józefowicz, Józef,** Mitinh. d. Restaurant Nasza, Hopfenstr. 50 503 28
**Józefowicz, Józef,** Mechaniker, Grzybowskastr. 71 313 82
**Józefowicz, Stanisław,** Herrenwäschenähanstalt, Wileńskastr. 11 10 27 19
**Józefowicz, Wacław,** Św.-Barbara-Str. 10 839 24
**Józefowicz, Władysław,** Esswarengesch., Bahnhofstr. 61 723 15
**Józefowiczowa, Helena,** Lekarskastr. 12 953 12
**Józefowski, Józef,** Handels- u. Industr. Büro Progress, Mokotowskastr. 31 + 855 23
**Jóźwiak, Mieczysław,** Kamedułówstr. 61b 12 81 33
**Jóźwicka, Antonina,** 6 Sierpieństr. 24 840 47
**Jóźwicka, Tea,** Barskastr. 3 946 34
**Jóźwicki, Tadeusz,** Parkowastr. 9 735 60
**Jóźwik, Dominik,** Seifengesch., Gerichtstr. 57 11 45 82
**Jóźwik, Dominik,** Seifensiederei, Gülterstr. 70 512 43
**Jóźwik, Jan,** Tabakwaren, Rakowieckastr. 8 442 48
**Jucewicz, Hanna,** Arzt, Kieferbehdlg., Gdańskastr. 2 12 51 06
**Juchniewicz, Bronisław u. Co.,** Präz. mech. Werkstätten, Zwrotniczastr. 10d 295 29
**Juchniewicz, Włodzimierz,** Speditions- u. Transportbüro, Dreikreuzplatz 13 702 40
713 41
**Juchniewicz, Zygmunt,** Lebensmittelgesch., Narbuttstr. 32 441 03
**Juchnikowski, Florian,** Maschinen, Werkzeuge u. Messinstrumente, Hożastr. 68 901 56
**Juchnikowski, Florian,** Werkst. f. Präz. Mech., Emilii-Plater-Str. 10 901 82
**Juda, Eliasz,** Mariańskastr. 6 619 46
**Judenauffanglager,** Kaweczyńskastr. 12 10 42 70
**Judeyko, Helena,** Zahnarzt, Ks.-Skorupka-Str. 10 859 96
**Judt, Regina,** Gerichtstr. 42 12 05 75
**Judycki, Henryk,** Ing., Hajotastr. 37 12 68 99
**Juffy'owa, Hanna,** Koszykowastr. 79a 741 75
**Jüdische Anstalt,** Model, Pinkiert, Grzybowskastr. 24 647 99
**Juhn, Karl, Otto,** Dir., Marsstr. 4 733 77
**Julianowo,** Neuzeitliche Dampfmolkerei, Krochmalnastr. 73a 278 66
**Junczys, Zofia,** Zlotastr. 23 597 44
**Jung, E.,** Ing., Nieklańskastr. 23 10 14 28
**Jung, Alfred,** Klempnerwerkstatt, Spenglereiweirk, Marschallstr. 86 938 86
**Jung, Alicja u. Witold,** Kieleckastr. 41 438 46
**Jung, Emil,** Hopfenstr. 30 276 37
**Jung, Julianna,** Wspólnastr. 62 725 95
**Jung, Karol,** Inżynierskastr. 5 10 12 40
**Jung, L.,** Ing. Elektr., Opaczewskastr. 34 948 18
**Jung, Theodor,** Dir. d. Städt. Gaswerke, Dorfstr. 9 735 00

**Jung, Tytus,** Willowastr. 8/10 431 58
**Jung, Zygfryd,** Elektroing., Wejnertstr. 19 444 15
**Jungerman, C.,** Ogrodowastr. 8a 11 59 74
**Jungowa-Youngowa, Janina,** Kruczastr. 10 812 75
**Jungowski, Edmund,** Universal Magazin, Bahnhofstr. 22 252 39
**Jungowski, Edmund,** Kielecka 26a 427 43
**Jungowski, Sylwester,** elektrotechn. Laden, Danziger Pl. 4 12 71 93
**Jungsztajn, Basia,** Obsthandlung, Eisenstr. 70 216 94
**Jungto, Janina,** Obsthandlung, Marschallstr. 19 994 76
**Ju-No, B., Jurkowska u. J., Nowicka,** Kleider, Kostüme u. Mäntel. Ordenstr. 13 953 27
**Juński, Stanisław,** Richter, Promykastr. 17 12 62 01
**Juraś, Stefan,** Schuster, Dorfstr. 10a 821 67
**Jurasz, Karol, O.,** Ing.. techn. Büro, GmbH, Wiśniowastr. 59 441 10
**Jurasz, Leon,** Ing., Ladowastr. 3/15 716 01
**Juraszek, Wacław,** Hausverwalter, Miedzianastr. 10 672 92
**Jurblum, Sala,** Esswarenladen, Hożastr. 2 702 61
**Jurczyk, Leon,** beeid. Buchhalter, Widokstr. 18 622 33
**Jurczykowa-Motz, Maria, Ritta,** Zahnarzt, Bahnhofstr. 95 311 11
**Jurczykowska, Halina,** Żurawiastr. 34 929 77
**Jurczyński, Jerzy,** Farben,. Lacke u. Firnisfbr., Oboźnastr. 4 663 13
**Jurek, Czesław,** Dr., Wilczastr. 46 + 942 19
**Jurewicz, Al.,** Inh. Industriewerke Gryf, Hafenstr. 194 + 835 56
**Jurewicz, Aleksander,** Dorfstr. 2 906 28
**Jurewicz, Emilia,** Zahnarzt, Ks.-Skorupka-Str. 6 983 15
**Jurewicz, Henryk,** Buchhalter, Wspólnastr. 13 960 89
**Jurewicz, Leon,** Dygasińskistr. 22 12 64 83
**Jurewicz, Maria,** Dr. med., Kinderarzt, Asfaltowastr. 14 416 02
**Jurewicz, Zygmunt,** Dr. med., Filtrowastr. 65 912 57
**Jurewiczowa, Maria,** Königstr. 35 581 19
**Jurjewicz, Antonina,** Dr., Arzt, 6 Sierpieństr. 9 + 856 61
**Jurkiewicz u. Molski,** Wurstgesch., Kazimierz-Wielki-Pl. 14 316 85
**Jurkiewicz, Janina u. Molski, Kazimierz,** Dzikastr. 1 11 82 06
**Jurkiewiczowa, Jadwiga** 749 95
**Jurkiewiczowa, Maria,** Eisenstr. 45 623 37
**Jurkowska, Leokadia,** 6 Sierpieństr. 15 935 96
**Jurkowska, Wanda,** Ks.-Skorupka-Str. 8 865 01
**Jurkowski, A. u. J. u. Kopystyński, W.,** Baumeister, Baubüro, Rybakistr. 35 11 13 40
**Jurkowski, Antoni,** Rechtsanwalt, Czackistr. 8 617 62
**Jurkowski, Antoni,** Nordsüdallee 52 411 20
**Jurkowski, Eugeniusz,** Ing., Senatorenstr. 10 543 33
**Jurkowski, Feliks, Władysław,** Feldscher, Hożastr. 5 924 03
**Jurkowski, Leon,** Klempnermeister, Dąbrowski Platz 2/4 689 97
**Jurkowski, Stanisław,** Holzhändler, Noakowskistr. 20 969 06
**Jurkowski, Stanisław,** Tischlerei, Słowackistr. 11/13 12 76 53
**Jurkowski, Stefan,** Vizevorsitzender d. Bezirksgericht, Szarastr. 14 990 02
**Jurkowski, Władysław,** Wspólnastr. 39 982 29
**Jurochnik, Eduard,** Hożastr. 1a 977 22
**Jurochnik, Edward,** Podwalestr. 22 287 55
**Jurochnik, Edward,** Viehgrosshndlg., Szerokastr. 14 10 64 99
**Jurol,** Technochem. Fbr., Gerichtstreuhänder, Eisgrubenstr. 19 518 99
**Jurowski, Konrad,** Dr. med., Wspólnastr. 26 861 33
**Jurys, Jerzy,** Elektrotechniker, Żurawiastr. 13 730 90
**Jurzykowski, Alfred,** AG, Handels- u. Industrieges., Senatorenstr. 38 Sammelnr. 563 80
**Jusińska, Czesława,** 6 Sierpieństr. 32 907 54
**Jusiński, Józef,** Skolimowskastr. 3 419 25
**Juśkiewicz, Władysław,** Senatorenstr. 10 612 88

**Just, Janina,** Hebamme, Feldscherin. Elektrycznastr. 1 + 207 16
**Just, Julian,** Druckerei, Krakauer Str. 62 343 15
**Justat, Antoni,** Ing., H.H.. Vertrieb v. chem. Produkten, Koszykowastr. 48 + 864 08
**Justian, Maria,** Beamtin, Koszykowastr. 48 864 08
**Justitia, Begräbnisanst.,** Slowackistr. 20 + 12 75 27
**Juszczak, Stefan,** Obst u. Lebensmittel, Koszykowastr. 45 717 87
**Juszczakiewicz, W. u. Bojanowicz, J.,** Optisch. Laden, Nowogrodzkastr. 21 960 15
**Juszczakowski, Jan,** Ing., Kieleckastr. 31a 442 52
**Juszczyk, Irena,** Koszykowastr. 30 875 16
**Juszczyk, Walerian,** Podwalestr. 9 649 75
**Juszkiewicz,** Dr. med., Arzt, Pierackistr. 17 272 02
**Juszkiewicz, Maria,** Schriftstellerin, Albert-I-Str. 6 308 75
**Juszko, Irena,** Beamtin, N. Welt 28 661 67
**Jutkiewicz, Stanisław,** Sierpeckastr. 5 12 64 21

# K

**Kabacka, Gutermanowa, Róża,** Zahnarzt, Siennastr. 22 + 647 95
**Kabacka, Stefania,** Ing., Siennastr. 28 + 669 53
**Kabacki, J.,** Ing., Siennastr. 28 + 669 53
**Kabat, Stefan,** Zahnarzt, Kruczastr. 29 836 51
**Kabel, AG,** Industrieges., Kaczastr. 9/11
Komm. Leit. 691 32
Verkaufsabt. 684 11
Einkaufsabt. u. techn. Leit. 271 21
Buchhalt. u. Wohn. d. techn. Leit. 671 59
**Kabel u. Drahtfbr.,** GmbH, Bendzin, Verk.-Büro Warsch., Czackistr. 19 517 37
**Kabelwerk Krakau, AG,** Vertretung in Warschau. Ing. Józef Gajl u. Ludwik Jachimowicz, Senatorenstr. 36 + 598 00
670 19
**Kabelwerk Ożarów, AG,** Stadtbüro, Boduenstr. 2 246 91
**Kabinett Kosmetyczny, Wesołowska-Lubczyńska, Zofia,** Kosmet. Kabinett, Feldhernal. 24 + 443 32
— **Racjonalnej Kosmetyki,** Kosmet. Kabinett, Helena Tutajowa, Ks.-Skorupka-Str. 4 721 93
**Kabinka,** Inh. Zofia Zakrzewska, Wein- u. Spirit.-Hdlg., Narbuttstr. 1a + 435 04
**Kabut, Henryk,** Kürschnerei, Hopfenstr. 43 335 41
**Kabziński, T., L.,** Baubeschlag. u. Eisenkonstruktionsfbr., Miedzianastr. 3 253 35
**Kac, Fryda,** Zahnarzt, Solnastr. 12 11 03 74
**Kac, Gerszon,** Handelsvertr., Ogrodowastr. 6 11 26 09
**Kachelski, F.,** Chem. Wäscherei u. Färberei. Krakauer Str. 6 295 12
**Kachen, Hirsz,** Schneider, Karmelickastr. 5 11 35 61
**Kacperska, Anna,** Sonnenstr. 36/38 860 86
**Kacperska, Halina,** Beamtin, Długastr. 25 11 30 62
**Kacperska, Kazimiera,** Śniegockastr. 5 855 88
**Kacperska, Ludwika,** Skolimowskastr. 4 712 64
**Kacperski, Kazimierz,** Mag.-phil., Czerwony-Krzyż-Str. 15 334 99
**Kacperski, Ludwik,** Kfm., Bahnhofstr. 97 540 54
**Kacprowska, Ewelina,** Eisgrubenstr. 5 274 89
**Kacprzak, Bolesław,** Elektrotechn. Werkst., Poststr. 14 506 67
**Kacprzak, Bonifacy,** Schmiedewerkst., Lubeckistr. 18 11 34 60
**Kacprzak, Bonifacy,** Siennastr. 82 599 95
**Kacprzak, Feliks,** Börsenstr. 15/17 11 11 18
**Kacprzak, Stanisława,** Kohlen u. Holzlager, Litewskastr. 9 853 47
**Kacprzyk, Aleksander,** Kürschner, Kruczastr. 7 875 93
**Kacprzyk, Mieczysław,** Techn. u. Install. Büro, Oboźnastr. 4 583 47



**Kacprzykowski, Jan,** Totenausstattung Uniwersalna, Eisgrubenstr. 54 273 88
**Kacprzykowski, Leon,** Seifengeschäft, Hafenstr. 215 957 88
**Kaczanowski, Olgierd,** Elektr.-Werkst., Śniadeckichstr. 13 878 63
**Kaczanowski, Zygmunt,** Długastr. 17 11 97 19
**Kaczer, Paweł,** Koziastr. 5 250 73
**Kaczkiewicz, Juliusz,** Glasschleiferei. Ordenstr. 12 731 66
**Kaczkowski, Antoni,** Rechtsanwalt, Zlotastr. 71 604 64
**Kączkowski v., Bronisław,** dipl. Ing., Leit. d. Wollkundeinstituts, Słonecznastr. 50 420 88
**Kączkowski, W.,** Raszyńskastr. 58 878 48
**Kaczmarczyk, Józef,** mechan. Tischlerei, Eisgrubenstr. 8 284 11
**Kaczmarczyk, Józef,** Eisgrubenstr. 6 532 52
**Kaczmarek, Antoni,** Kfm., Żurawiastr. 4a 917 61
**Kaczmarek, Jan,** Transportuntern., Nowe Miasto 19 11 75 01
**Kaczmarek, Leokadia,** Bednarskastr. 26 691 94
**Kaczmarek, Leon,** Holzindustrie, Weidenstr. 11 272 91
**Kaczmarek, Maria,** Schneiderin, Hopfenstr. 20 288 48
**Kaczmarek, Stanisław,** Kapucyńskastr. 19 622 75
**Kaczmarska, Janina,** Bednarskastr. 22 335 51
**Kaczmarski, Piotr,** Mgr. pharm., Asnykstr. 4 813 28
**Kaczmarski, Władysław,** Schuhgeschäft, Bednarskastr. 8 287 84
**Kaczmarski, Zygmunt,** Techniker, Dzialdowskastr. 8 223 28
**Kaczor, Wacław,** Schuhgeschäft, Wilanowskastr. 23 743 34
**Kaczorek u. Chęciński,** GmbH, Spiegel- u. Fensterlasfbr., Hożastr. 41 911 52
**Kaczorek, Piotr,** Frisiersalon, Mokotowskastr. 32 + 831 40
**Kaczorek, Walerian,** Dobrastr. 5 338 15
**Kaczorowska, Alicja,** Näherin, Pius-XI-Str. 48 965 96
**Kaczorowska, Anna,** Hopfenstr. 27 281 98
**Kaczorowska, Helena,** Wilczastr. 44 738 94
**Kaczorowska, Maria,** Gaststätte, Dahlbergstr. 5 230 32
**Kaczorowska, Stanisława,** Czackistr. 16 503 84
**Kaczorowska, Stanisława, Marianna,** Gärtnerei, Rakowiec 2 712 48
**Kaczorowska, Teresa,** Leit. d. Warschauer Tierschutzklinik, 3 Maiallee 16 262 36
**Kaczorowski, Ferster u. Co,** Asphaltier- u. Wegbauanstalt, 6. Sierpieństr. 15 942 83
Sękocińskastr. 31 954 76
**Kaczorowski, F.,** Poznańskastr. 21 946 78
**Kaczorowski, Leonard,** Akacjowastr. 10 413 08
**Kaczorowski, Michał,** Eisenwaren, Feldherrnallee 20 408 17
**Kaczorowski, Michał,** Kfm., Wilanowskastr. 4 933 02
**Kaczorowski, Stanisław,** Hożastr. 13 946 95
**Kaczorowski, Stefan,** Rechtsanw., Senatorenstr. 26 543 44
**Kaczorowski, Teodor,** Litzmannstadt Str. 89 277 86
**Kaczorowski, Wacław,** Mostrich- u. Lebensmittelfbr., Grzybowskastr. 71 290 66
**Kaczorowski, Zygmunt,** Rechtsanw., Koszykowastr. 6a 749 43
**Kaczyńscy, Janina u. Leon,** Honigstr. 23 11 28 28
**Kaczyńska, Anna,** Mokotowskastr. 20 930 28
**Kaczyńska, Julia,** Czerwony-Krzyż-Str. 11 529 23
**Kaczyńska Grzywak, Maria,** Schulpsychologe, Targowastr. 64 10 20 52
**Kaczyńska, Wanda,** Śmiałastr. 53 12 50 95
**Kaczyńska, Wanda,** Wspólnastr. 75 943 82
**Kaczyńska, Zofia,** Mittelschullehrerin, Uniwersyteckastr. 1 826 18
**Kaczyński, Aleksander,** Bankbeamter, Dreikreuzplatz 14 906 14
**Kaczyński, Andrzej,** Bauunternehmer u. Maurermeister, Feldherrnallee 39 408 35
**Kaczyński, Antoni,** Dr. med., Górnośląskastr. 20 + 932 66

**Kaczyński, Antoni,** Dr., Litzmannstadt Str. 3 609 50
**Kaczyński, Emil,** Ing. Arch., Ursynowskastr. 26 431 75
**Kaczyński, Jan,** Schuhlager, Kreuzstr. 40 231 33
**Kaczyński, Jan,** Kreuzstr. 28 244 06
**Kaczyński, Józef,** Konservierungsleit. d. Kanalisationsnetzes, Marschallstr. 125 524 25
**Kaczyński, Kazimierz,** Elektrotechn., Chocimskastr. 35 + 995 69
**Kaczyński, Marceli,** Marienstadtstr. 21 518 05
**Kaczyński, Roman,** Beamter, Jasnodworskastr. 6 11 32 44
**Kaczyński, Ryszard,** Dr. med., Querstr. 59 325 44
**Kaczyński, Wacław,** Frisiersalon, Querstr. 58 625 97
**Kaczyński, Wacław,** Kfm., Hożastr. 42 923 27
**Kadej, Józef,** Zamoyskistr. 20 10 42 26
**Kadej, Stanisław,** Steinmetzmstr., Markowskastr. 16 10 02 62
**Kadenaci, Bolesław u. Stanisława,** Marschallstr. 22 905 06
**Kadenacy, Czesław,** Dir. d. Hauptzweigst. d. Staatl. Agrarbank, Blumenstr. 6 685 72
**Kadenowa, Zofia,** Bahnhofstr. 79 732 03
**Kadłubowski, Feliks,** 3 Maiallee 2 618 10
**Kadłubowski, Lesław,** Ing., Nowogrodzkastr. 5 + 900 85
**Kadura, Stanisław,** Słowackistr. 6a 12 76 40
**Kadyło, Apolonia,** Obsthdlg., Wilczastr. 37 732 35
**Kadysiewicz, L.,** Dr. med., Frauenkrankheiten, Świętojerskastr. 28 + 11 25 47
**Kądziałko, Franciszek,** Beamter, Kruczastr. 25 734 38
**Kądziałko, Stanisław,** Wege u. Brükkening., Rakowieckastr. 33 437 46
**Kądzidłowski, Mieczysław,** Industrieller, Kaweczyńskastr. 36 + 10 16 72
**Kadzielnia,** Industrie, AG, Kalkwerke, Boduenstr. 1
Dir. u. Verkaufsabt. + 661 05
Allg. Abt. u. Buchhalt. 661 19
**Ka Ef Es,** s. Krajowa Fabryka Uszczelnień + 670 74
**Ka Er Zet,** Kaschner, B., Pańskastr. 98 282 34
**Kaetzler, Wiesław,** Spiskastr. 10 650 80
**Kafarowski, Marian,** Techniker, Spolecznastr. 9 10 61 16
**Kaffee Bodo,** Pierackistr. 17 + 209 87
— **Bridge,** Boduenstr. 4 + 604 28
— **Bulgaria,** Neue Welt 23/25 + 609 31
— **Capri,** Dorfstr. 20 940 72
— **Chiquito,** GmbH, Cocktail Bar, Poststr. 1 222 74
— **Club,** Gaststättenbetriebs. GmbH, Neue Welt 15 613 68
Verwaltung
Bohema, Blauer Saal u. Thea-Room 300 35
303 56
Grosser Saal 289 97
Café-Club-Cabaret 590 54
Einkauf u. Lager 542 64
— **Inh. Doliński, K.,** Albert-I-Str. 14 672 15
— **Dorys,** Dereń, Roman, Bahnhofstr. 41 988 60
— **Ediz,** Marschallstr. 31 744 32
— **Frascati,** GmbH, Dreikreuzpl. 2 946 86
— **Gelateria,** Ghedini, Giuseppe, Siegesstr. 34 716 14
— **Lucyna,** GmbH, Neue Welt 30 317 34
330 67
— **Madrid,** Neue Welt 37 512 84
— **Marlene,** Bahnhofstr. 6 320 46
— **Marlene,** Zygadlewicz, Bronisław, Bahnhofstr. 6 313 90
— **Mocca,** Bürgerl. Bar, GmbH, Marschallstr. 138 218 76
— **Mokka,** GmbH, Kaffeebrennerei u. Lager, Danilowiczowskastr. 2 + 619 50
— **Otto,** GmbH, Bahnhofstr. 26 246 51
— **Patria,** Marschallstr. 84 231 46
— **Seifert,** Inh. Seifert, Erhard, Dir., Siegesstr. 22 + 813 56
Saal + 960 01
— **Swann,** Neue Welt 23/25 714 47
338 66
654 08
— **Vogt-Variete,** Tłomackiestr. 13 11 71 20
— **Yacht-Klub,** Inh. Pietrzak, Janina, Sienkiewiczstr. 1 + 317 17

**Kaffee zur Heimat, Margarete, Adam,** Marschallstr. 119 544 69
**Kaffe-Bar Aktorów,** GmbH, U Aktorek, Pius-XI-Str. 12 + 816 29
+ 707 41
— **Boccacio,** Inh. Bróg, J., Moniuszkistr. 1 + 645 73
— **Grzędzik, W. u. Kałuski, M.,** Żurawiastr. 33 891 10
— **Inh. Bolesta, Stanisław,** Honigstr. 21 + 315 38
— **Leon,** Marschallstr. 141 + 222 02
— **Krynica,** Marschallstr. 64 975 56
— **Maxim,** Postpl. 9 526 74
— **pod Jemiołą,** Spitalstr. 12 204 55
— **pod Znachorem,** Boduenstr. 4 + 323 39
— **Pół Czarnej,** Kredytowastr. 6 606 67
— **Przy Kominku,** Trębackastr. 9 298 74
— **Variete, Pod Lipą,** Pierackistr. 17 332 83
— **Wołosiuk, M.,** Feldherrnallee 18 459 29
— **Żak,** Marschallstr. 141 203 60
**Kaffeehaus Amerykanka,** Besitz. Antczak, Malgorzata, Boduenstr. 1 624 36
— **Amerykanka,** 6 Sierpieństr. 20 968 79
— **Borysiewicz, Z.,** Hopfenstr. 54 259 56
— **Café Marylu,** Zawistowska, Helena, Strasse d. Polizei 2 + 923 61
— **u. Coctail-Bar, Kaskada,** Postplatz 6 201 14
— **bei Elna Gistedt,** Neue Welt 18 202 53
— **Filmkünstler,** Zlotastr. 7 694 05
— **Gastronomiczna,** Nowogrodzkastr. 1 + 824 45
— **Grodki, Elfride, Lemanczyk, Antonine,** Marsstr. 6 833 12
— **Jaskółka,** Janina Lenczewska-Samotyja, Modliner Str. Ecke Krechowieckastr. 12 80 48
— **Jezierska, Maria,** Podczaszyńskistr. 31 12 50 08
— **Kamer, Klara,** 6 Sierpieństr. 11 869 77
— **Klim, Czesław u. Pokrzywnicka, Michalina,** Mostowastr. 28 11 08 12
— **z Lot,** Bahnhofstr. 35 991 52
— **Marschallstr.** 145 590 03
— **Marysieńka,** Mroczek, Maria, Hopfenstr. 56 275 79
— **Riwiera,** Pastwa, Wacław, Neue Welt 2 + 982 07
— **Schron,** Koszykowastr. 24 812 86
— **Szmakfefer, Stanisław u. Czesław,** Bahnhofstr. 8 + 622 88
— **Tymczasowa,** Marschallstr. 108 628 55
— **Wiedeńska,** Mokotowskastr. 39 + 903 91
— **Wieżyczka,** Kawińska, Petronela, Ostendstr. 21 10 03 42
— **Wisieńka,** Tkaczyk, Stanisław, Świętojańskastr. 29/31 341 91
— **Zacisze,** Inh. Zienkiewicz, Stanisław, Wilczastr. 60 890 07
**Kaffee - Restaurant Maskotte,** Jasnastr. 5 241 90
**Kaffee-Variete Polonia,** Bahnhofstr. 39 + 982 97
**Kaftal, Margot,** Dreikreuzplatz 2 740 06
**Kaftan, Wilhelm,** Dorfstr. 18 894 46
**Kagan, Majer,** Walicówstr. 5 596 12
**Kahan, Emilia,** Sosnowastr. 11 619 66
**Kahan, Izaak, Józef,** Dr. med., Chirurg Kieferbehandlg, Nalewkistr. 40 11 88 54
**Kahl, Alfred,** Wielkastr. 6 647 54
**Kahl, Felicja,** Andrzejowskastr. 5 730 82
**Kahl, Janusz,** Ing., Beeideter Landmesser, Mierosławskistr. 1 12 54 58
**Kahl, Tadeusz,** Elektroing., Invalidenstr. 27 12 67 64
**Kahl, Teodor,** Wielkastr. 6 543 18
**Kaim, Julia,** Narbuttstr. 22 420 42
**Kaimowa, Halina,** Möbelgesch., Nowogrodzkastr. 1 998 16
**Kaiser, Juliusz,** Prokurist d. Firma A., Steinhagen u. H., Stránsky, GmbH, Ackerstr. 12 441 29
**Kaiser, Karol,** Gerberei, Dammstr. 53 11 41 82
**Kaiserbrecht, Ernest,** Hożastr. 41 851 48
**Kaiserowa, Wanda,** Dammstr. 53 11 56 81
**Kajzer, Bolesław,** mech. Schlosseranstalt, Salzstr. 73 716 46
**Kakietek, Klemens,** Lubieszowskastr. 9 10 09 60
**Kakol, Genowefa,** Tarczyńskastr. 22 686 03
**Kakolecka, Irena,** Gerichtstr. 117 226 60
**Kakolecki, Wacław,** Kfm., Lebensmittel, Gerichtstr. 117 349 91
**Kakolewska, Irena,** Honigstr. 11 255 41
**Kakoszke, Janina u. Alfred,** Dobrastr. 57 + 290 04
**Kakowska, Jadwiga,** Odyniecstr. 15 439 91

**Kalabińska, Maria,** Lwowskastr. 7 952 24
**Kalapski, Zygmunt,** Staatsanw. d. Apellgerichts, Grażynastr. 1 412 54
**Kalasa, Aleksander,** Ackerstr. 5a + 434 04
**Kalata, Eugeniusz,** Filtrowastr. 64 708 96
**Kalbera, OPI,** Postpl. 3 290 54
**Kalbuc, Bronisława,** Herren-, Damen- u. Kinderkonfekt., Ząbkowskastr. 16 10 43 99
**Kalczyńska, Aniela,** Komm. Innungsmstr., Hożastr. 21 + 829 53
**Kalczyńska, Cecylia,** Spedition, Gerichtstr. 121 283 28
**Kalczyński, Franciszek,** Marschallstr. 20 862 79
**Kałczyński, Henryk,** Priester, Marschallstr. 20 987 22
**Kałczyński, Kazimierz, Marian,** Kfm., Marschallstr. 20 898 00
**Kałęcki, Józef,** Hopfenstr. 49 265 99
**Kałek, St.,** Kunststeinbetrieb u. Baugeschäft, Niemcewiczstr. 5a 850 55
**Kaleński, Gustaw,** Ing., Invalidenstr. 18 12 68 78
**Kaleta, Eugeniusz,** Monteur u. Mechaniker, Szarastr. 10 719 92
**Kalewska, Barbara,** Feldherrnal. 28 409 32
**Kalewski, Józef,** Zuckerbäcker, Łuckastr. 26 586 27
**Kałężni Gebr. u. Co,** s. Aka + 998 91
**Kałężny, Janusz,** Poznańskastr. 12 739 30
**Kalianski v., Leon,** Boduenstr. 3 587 12
**Kalichowicz, Włodzimierz,** Kfm., Krochmalnastr. 16 589 26
**Kalicińska, Helena,** Hebamme, Lubomelskastr. 3 12 52 21
**Kalicka, Zenona,** Feldherrnal. 1 + 938 72
**Kalicki, Józef,** Tischlerwerkstatt, Ząbkowskastr. 26 10 40 77
**Kalicki, Ryszard,** Glaserei, Zajączekstr. 16 12 51 65
**Kalicki, Ryszard,** Zielnastr. 29 + 344 94
**Kalicki, Władysław,** Apotheke, Feldherrnallee 5 880 02
**Kalicki, Władysław,** Apotheker, Szusterstr. 13 433 39
**Kalina, Leon,** Dr. med., Chirurg-Orthopäde, Śniadeckichstr. 10 977 24
**Kalina, Paweł,** Św-Teresa-Str. 2 927 21
**Kalinowska, Halina, Ir.,** Tamkastr. 45b 664 94
**Kalinowska, Krystyna,** Klonowastr. 5 897 94
**Kalinowska, Maria,** Kürschnerei, Hożastr. 28 982 28
**Kalinowska, Maria,** Essw.-Gesch., Grenadieröwstr. 44b 10 54 17
**Kalinowska, Maria,** Marschallstr. 76 977 96
**Kalinowska, Stanisława,** Zahnärztin, Złotastr. 58 671 28
**Kalinowski, Aleksander,** Maler- u. Maurerarbeiten, Bugajstr. 13 314 69
**Kalinowski, Bronisław,** Hopfenstr. 65 308 11
**Kalinowski, Fortunat,** Złotastr. 61 619 94
**Kalinowski, Hipolit,** Pelzlager, Pierackistr. 18 291 93
**Kalinowski, Jan,** Bagatelastr. 10 960 67
**Kalinowski, Leonard,** Privat Beamter, Złotastr. 60 278 74
**Kalinowski, Marian,** Dr. med., Homöopat. Arzt, Wilczastr. 8 985 81
**Kalinowski, Piotr,** Warenspedition, Grzybowskastr. 82a 622 76
**Kalinowski, Romuald,** Dr. med. f. innere Krankheiten, Dir. d. Heilanstalt d. Stadt Warschau in Otwock, Pius-XI-Str. 11b 842 17
**Kalinowski, Stanisław,** Saskastr. 95 10 64 12
**Kalinowski, Tadeusz,** Zahntechniker. 3 Mainllee 16 642 45
**Kalinowski, Teofil,** Zielnastr. 32 287 80
**Kalinowski, Wacław,** Forststr. 6 339 67
**Kalinowski, Wacław,** Eisenstr. 75 628 06
**Kalinowski, Zygmunt,** Lieferung d. Maschinenreinigungslappen. Dammstr. 58 + 11 40 04
**Kalinowski, Zygmunt,** Rechtsanw., Wilczastr. 3 852 48
**Kalińscy, L. u. A.,** Nowogrodzkastr. 6a 947 96
**Kalińska, Helena,** Sprachenlehrerin u. Uebersetzerin, Dorfstr. 9 817 49
**Kalińska, Janina,** Smolnastr. 14 + 244 00
**Kalińska, Maria,** Miechowskastr. 4 748 39
**Kaliński, Bronisław,** Tischlerei, Odolańskastr. 10 454 01
**Kaliński, Czesław,** Dr. med., Frauenarzt. Dorfstr. 13 940 55
**Kaliński, Ignacy,** Begräbnisanstalt, Florianskastr. 3 10 15 43
**Kaliński, Janusz,** Ing., Filtrowastr. 24 807 64
**Kaliński, Kazimierz,** Arzt. Bolechstr. 86 534 75
**Kaliński, Mieczysław,** Beamter. Hożastr. 25 714 32
**Kaliński, Norbert,** Seifenw.-Verk., Radomer Str. 30 985 37
**Kalisiak, Jan,** Industr. u. Handels-Anst., Srebrnastr. 16 + 202 19
**Kalisiak, Jan,** Milchprodukte, Hopfenstr. 126 649 94
**Kalisz, Paweł,** Schuhlager, Marschallstr. 67 827 89
**Kaliszek, Jan,** Schneider, Żurawiastr. 27 928 47
**Kaliszewska, Helena,** Bahnhofstr. 14 210 13
**Kaliszewski, Kazimierz,** Holzlgr., Hożastr. 4 709 46
**Kaliszewski, Kazimierz,** Wilczastr. 62 858 90
**Kaliszewski, Stanisław,** Hochbauing., Białostockastr. 20 10 09 77
**Kaliszewski, Stanisław,** Bauing., Stykastr. 11 10 61 18
**Kaliszewski, Wiktor,** Beamter, Kawęczyńskastr. 4 10 64 91
**Kalkstein, Wacław,** Tierarzt, Malczewskistr. 1 406 40
**Kalkstein Osłowski, Witold,** Rechtsanwalt, Narbuttstr. 11a 439 88
**Kalkus, Klemens,** Bahnhofstr. 17 893 22
**Kalla, Stanisława,** Konditorei, Stalowastr. 31 10 51 08
**Kalorit,** Elektrotechn. Werkst., J. Osnos u. S. Rajszer, Ing., Komm. Verw., Bahnhofstr. 117 605 86
**Kalota, Stanisława,** Wilczastr. 54 850 09
**Kalotechnika,** Heilkosmetik, Dr. Klimecki, W. u. Ges., Marschallstr. 116 239 37
**Kalpasówna, Jolanta,** Filtrowastr. 73 982 03
**Kalugin, A.,** Maler u. Dekorateur. Hożastr. 56 974 72
**Kalukin, Paweł,** Koszykowastr. 45 874 36
**Kałuski, Józef,** Uniwersyteckastr. 1 809 03
**Kałuski, Mieczysław,** Ing., Kaliskastr. 15 915 11
**Kałuszyński, Franciszek,** Kfm., Św.-Barbara-Str. 1 734 83
**Kałuża-Kałużyńska, Antonina,** Stalowastr. 1 10 31 94
**Kałuża, L.,** Galvanisieranstalt und Schleiferei, Złotastr. 65a 615 41
**Kałużna, Higina,** Beamtin. Natolińskastr. 5 967 08
**Kałużyński, Aleksander,** Konditorei, Radomer Str. 30 937 40
**Kałużyński, Franciszek, Wacław,** Beamter, 6 Sierpieństr. 32 826 77
**Kalwary, S.,** Mech. Tischlerei, Żytniastr. 24/26 234 25
**Kalwaryjska, Halina,** Inh. d. Kosmet.-Kab., Nordsüdallee 142a 415 55
**Kaman, Edwin,** Hożastr. 37 727 26
**Kamecki, Mikołaj,** Baumeister, Zielnastr. 19 533 59
**Kameleon,** Frisiersalon, Marschallstr. 73 809 44
**Kameleon,** Kaffeehaus - Gaststätte, Mokotowskastr. 12 716 09
**Kamieniecki, J.,** s. Mersina + 685 51
**Kamieniecki, Jakub,** Elektoralnastr. 5 + 689 06
**Kamieniecki, N.,** Siennastr. 57 648 88
**Kamieniecki, S.,** Ing., Elektoralnastr. 5 + 689 06
**Kamieniołomy und Kamieniarstwo,** Steinbruch und Steinbearbeitung, GmbH, Bahnhofstr. 103 200 15
**Kamienna, Jan, Witwicki,** Industrieanlagen, Verkaufsbüro, Traugutstr. 2 + 304 30
**Kamienobrodzki, Jan,** Bankbeamter, Wawelskastr. 78 845 66
**Kamienobrodzki, Stanisław,** Vicepräsident d. Appell. - Gerichts, Nordsüdallee 130 417 84
**Kamieńska, Olga,** Kieleckastr. 37 + 418 05
**Kamieńska, Zofia u. Dietz d'Arma, Jadwiga,** Feldherrnallee 154 + 444 22
**Kamieński, Antoni,** Ing., Krucza-str. 14 883 92
**Kamieński, Bronisław,** Zahnarzt, Lipowastr. 4 228 09
**Kamieński, Ignacy,** Inh. d. Bebräbnisanst., Tamkastr. 24 + 239 09
**Kamieński, Jan,** Kfm., Sosnowastr. 8 668 69
**Kamieński, Janisław,** Ing., Handelsbüro f. techn. Bedarf, Bahnhofstr. 26 331 44
**Kamieński, Joseph, Mag. pharm.,** Wilnaer Str. 55 10 63 08
**Kamieński, Józef,** Mgr. pharm., Drogerie, Wilnaer Str. 133 10 06 91
**Kamieński, Kazimierz,** Ursynowskastr. 32 + 448 46
**Kamieński, Michał,** Prof. Dir. d. Sternwarte, Siegesstr. 6/8 + 887 33
**Kamieński-Rolicz, Michał,** Bildhauer u. Maler, Florastr. 1 944 76
**Kamieński, Modest,** Hausverwalter, Litzmannstadt Str. 54 + 540 70
**Kamieński, Stanisław,** Ing., Ursynowskastr. 32 + 448 46
**Kamil, Frisiersalon,** Siegesstr. 43 861 99
**Kamińscy, Helena u. Zygmunt,** Służew - Służewiec 445 86
**Kamińscy, Jadwiga,** Zahnärztin u. Jerzy, Arzt, Gdańskastr. 2 12 78 59
**Kamińska, Anna,** Obsthdlg., Hopfenstr. 6 368 74
**Kamińska, Anna,** Feldscherin, Chocimskastr. 29 410 78
**Kamińska ,Hanna,** Jurist, Gdańskastr. 2 12 53 14
**Kamińska, Helena,** Ing.-Arch., Grottgerstr. 18 410 50
**Kamińska, Helena,** Gerichtstr. 99 637 08
**Kamińska, Jadwiga,** Beamtin, Widokstr. 14 686 26
**Kamińska, Ludwika,** Papierhdlg., Nowogrodzkastr. 26 982 39
**Kamińska, Maria,** Glasverkaufsstelle, Mokotowskastr. 3 731 69
**Kamińska, Maria,** Eisgrubenstr. 51 615 21
**Kamińska, St.,** Papiergesch., Filtrowastr. 83 939 74
**Kamińska, Stanisława,** Nowe-Miasto-Str. 7 11 85 83
**Kamińska, Stanisława,** Grzybowskastr. 69 643 62
**Kamińska, Stefania,** Seifensiederei, Mostowastr. 5 11 84 08
**Kamińska, Zofia,** Bildhauerin, Myśliwieckastr. 10 950 39
**Kamińska, Zofia,** Siennastr. 76 694 95
**Kamińska, Zofia,** Chocimskastr. 31 430 91
**Kamiński, Adam,** Fahrradfbr., Fbr.-Büro, Litzmannstadt Str. 151 340 15
Wohnung 340 65
Kleinverkauf, Złotastr. 62 244 56
**Kamiński, Aleksander,** Kolonial- u. Esswaren. Marschallstr. 60 824 17
**Kamiński, Aleksander,** Buchsachverständiger, Okólnikstr. 5a 543 20
**Kamiński, Aleksander,** Kfm., Dobrastr. 22/24 584 44
**Kamiński, Alexander,** Buchsachverständiger, Zgodastr. 1 205 03
**Kamiński, Antoni,** Kfm., Górnośląskastr. 43 857 33
**Kamiński, B., O.,** Tabakgesch., Neue Welt 53 653 90
**Kamiński, Bolesław,** Bauschlosserwerkst., Olkuskastr. 9 430 84
**Kamiński, Bolesław,** Filtrowastr. 73 817 27
**Kamiński, Bolesław,** Grenzstr. 10 204 54
**Kamiński, Bolesław,** Rakowieckastr. 9 450 25
**Kamiński, Bonawentura,** Dr. med., Albert-I-Str. 4 598 28
**Kamiński, Edward,** Kfm., Koszykowastr. 53 844 74
**Kamiński, Edward,** Wspólnastr. 65a 873 00
**Kamiński, Feliks,** Szerokastr. 14 10 02 20
**Kamiński, Franciszek,** Industrieller, Hopfenstr. 24 651 30
**Kamiński, Hipolit,** Polizeifeldwebel, a. D., Obrońców str. 20 10 23 37
**Kamiński, Hipolit u. Co.,** Hülsenfbr., GmbH, Gerichtstr. 10 11 82 19
**Kamiński, Ignacy,** Inh. d. Begräbnisanstalt, Tamkastr. 24 + 239 09
**Kamiński, J.,** Tischlerei, Güterstr. 60 340 85
**Kamiński, Jan,** Fahrrad- u. Wagenfbr., Karolkowastr. 62 + 310 64
**Kamiński, Jan,** Fahrräder u. Zubehör, Ząbkowskastr. 12 10 32 54
**Kamiński, Jan,** Fahrräderfabrikant, Ordenstr. 4 739 86
**Kamiński, Jan,** Werke Baska, GmbH, Bettfedern u. Wattefbr., Łuckastr. 14 + 633 35
**Kamiński, Jan,** Schneiderwerkst., Marschallstr. 77 860 01
**Kamiński, Józef,** Seifenwaren und Galanterie, Koszykowastr. 71 824 54





**Kamiński, Kazimierz,** Wege- und Brückenbauing., Rakowieckast. 59 427 60
**Kamiński, Kazimierz,** mechan. Werkstatt, Eisgrubenstr. 44 636 25
**Kamiński, L., S.,** Ogrodowastr. 53 524 30
**Kamiński, Mieczysław,** Ing. Arch., Architektonisches Baubüro, Olecandrystr. 5 914 70
**Kamiński, Paweł,** Werkstatt f. Futterale v. Tischsilber u. Bijouterie, Gerichtstr. 100 501 33
**Kamiński, Piotr,** Oberfeldscher, Feldherrnallee 1 843 95
**Kamiński, Roman,** Wiktorskastr. 2 418 35
**Kamiński, Romuald,** Ks.-Skorupka-Str. 14 730 28
**Kamiński, S.,** Dr. med., Frauenklinik, Nowogrodzkastr. 20 + 990 44
**Kamiński, S. und Filipowicz, W.,** Apotheke, Gänsestr. 57a + 11 52 08
+ 11 50 08
**Kamiński, Seweryn,** Ing., Joteykostr. 4 745 53
**Kamiński, Stanisław,** Farben-Pasten- u. chem. Art.-Verk., Marschallstr. 123 636 18
**Kamiński, Stanisław, Leon,** Ing., Marschallstr. 123 636 33
**Kamiński, Tadeusz,** Buchhalter, Górskastr. 9c 747 69
**Kamiński, Teodor,** Futtermittellager, Salzstr. 115 514 99
**Kamiński, W. u. Co.,** Metallwarenfbr., Gesch.-Führer, dipl. Ing. Erich, Balz, Burakowskastr. 9 11 00 32
**Kamiński, Wacław,** Gemüselgr. u. Kartoffelverteilstelle, Neue Welt 8/10 925 95
**Kamiński, Wacław,** Żytniastr. 28 323 91
**Kamiński, Wacław,** Pius-XI-Str. 29 728 20
**Kamiński, Wiktor,** Kfm., Marschallstr. 99 904 32
**Kamiński, Wiktor,** Frisiersalon, Szerokastr. 28 10 24 59
**Kamiński, Wincenty,** Dr. med., Chirurg. Targowastr. 15 10 32 33
**Kamiński, Władysław,** Tapezierer, Żurawiastr. 28 957 67
**Kamiński, Władysław,** Radnastr. 11 502 51
**Kamiński, Władysław,** Kopernikstr. 35 221 41
**Kamiński, Zdzisław,** Naruszewiczstr. 8 415 88
**Kamiński, Zygmunt,** Orgelfbr., Mlądzkastr. 15 10 18 06
**Kamiński, Zygmunt,** Łowickastr. 51 435 72
**Kamioner, H.,** Ing., Wilczastr. 24a 840 68
**Kamionko, Józef,** Tamkastr. 21 271 04
**Kamler, Jerzy,** Tischlerwerkstatt, Dzielnastr. 72 12 22 40
**Kamler, Józef,** Ing. u. Co, Install. v. sanitären Einricht., Inh. Kamler, J. u. Marcinkowski, W., Wiktorskastr. 17 416 16
416 77
**Kamlerowie, Wacławostwo,** Karwińskastr. 5 + 414 43
**Kammer Handlowa Polski u. Z. S. S. R.,** Poln. - Sowjetischruss. Handelskammer, Służewskastr. 5 850 68
— **Handlowa Polsko - Rumuńska,** Polnisch-Rumänische Handelskammer, Dir. Zbyszewski, Titus, Karowastr. 5 + 605 22
— **Handlowa Szwedzka, Schwedische Handelskammer,** Königstr. 3
Direktion +
Sekretariat **Sammelnr.** + 234 77
545 67
— **Industrie u. Handelskammer,** s. Industrie u. Handelskammer
— **Rzemieślnicza w Warszawie,** Handwerkskammer in Warschau, Königstr. 23
Direktion 536 30
Büro 246 32
256 31
**Kamocka, Helena, Różanka,** Chocimskastr. 31 429 78
**Kamocki, Eugeniusz,** Beamter, Cichastr. 4/6 + 245 21
**Kamocki, Józef,** Zahnarzt, Górskistr. 3 500 09
**Kamocki, Kazimierz,** Eisenbahning., Feldherrnallee 28 439 20
**Kampioni-Manteuffel, Barbara,** Dr. med., Florystr. 9 + 881 74
**Kamyno-Tellego, Wanda,** Nordsüdallee 245 703 00
**Kanabus, Feliks,** Arzt, Hożastr. 7 930 00
**Kanabus, Irena u. Feliks,** Aerzte, Suzinstr. 3 12 74 58
**Kanadyjka,** Schles. Möbelfbr., Inh. Wilk, Józef, Ordenstr. 19 + 320 81
Książęcastr. 4 748 79
**Kanalek, Leon,** Konz. Installationsanstalt, Nordsüdallee 152 428 69
**Kanalisation,** Dipl. Ing. St., Strasburger u. Ges., Kopernikstr. 26 + 501 18
**Kanarski, Klemens,** Dr. med., Marschallstr. 61 727 39
**Kancelaria adwokacka,** Rechtsanwaltskanzlei, Komitetowastr. 1 212 63
**Kaneli, Władysław,** Weingrosshandel, An der Markthalle 5 254 19
**Kania, Jan,** Schlosserwerkst., Nowosieleckastr. 8 954 24
**Kania, Kazimierz,** Schneiderei, Radomer Str. 36 723 64
**Kanicka, Brunona,** Privatpflegerin, Dynasystr. 4 310 89
**Kaniewska, Maria,** Dr., Weichselstr. 21 + 12 78 90
**Kaniewski, K.,** Kunstsalon, Antiquitäten und Versteigerungssaal, Neue Welt 70 603 71
**Kaniewski, Stanisław,** Ing., Sonnenstr. 36/38 979 05
**Kaniewski, Stefan,** Ing., Szkolnastr. 2 699 27
**Kaniewski, Stefan,** Ing., Jasnastr. 6 531 21
**Kaniewski, Władysław,** Rechtsanw., Wspólnastr. 8 963 25
**Kanigowska, Józefa,** Św.-Barbara-Str. 6 820 13
**Kanigowski, Wacław,** Czeczotstr. 5 442 51
**Kanikuła, Michał,** Musiker, Ks-Skorupka-Str. 5 828 63
**Kaniówna, Hanna,** Arzt, Sroczastr. 5 10 33 84
**Kankofer, Józefa,** Noakowskistr. 4 831 37
**Kannewiszer, H.,** Wspólnastr. 26 996 64
**Kannewiszer, Helena,** Hożastr. 27a 934 66
**Kannich, Michał,** Musik-Instrumente, Krakauer Str. 51 690 28
**Kański, Adam,** Handelsm., Kaliskastr. 17 959 66
**Kantanowicz, L.,** Autoschlosserwerkst., Wilanowskastr. 9 727 65
**Kantecki, Edward,** Cegłowskastr. 32 12 74 03
**Kantor Wymiany i Kolektura,** Wechselstube, Inh. Langer, Julian, Marschallstr. 121 + 242 11
**Kantoria,** AG, chem. Werke, Długastr. 53 11 45 72
11 45 73
**Kanwiszerowa, L.,** Leszczyńskastr. 7 253 85
**Kapalska, Maria,** Hausverwalter, Zjednoczeniaallee 112 12 77 16
580 72
**Kapalski, Damazy,** Szczyglastr. 7 961 28
**Kapaon, Zygmunt,** Ing., techn. Berater, Hożastr. 64 446 14
**Kapczyński, Tadeusz,** Industrieller, Sandomierskastr. 23
**Kapeliński, T., Ing. u. Cyperling, L.,** Elektr. Installationen, Kamionkowskastr. 54 + 10 63 94
**Kapelnerowa, Irena,** Nordsüdallee 142a 459 61
**Kapica, Br.,** Apparatebau, Dworskastr. 30 + 352 03
**Kapica, Jan,** Leutnant d. Poln. Kriminalpolizei, Kapucyńskastr. 5 292 71
**Kapicówna, Eugenia,** Pflegerin, Słowackistr. 1b 12 78 62
**Kapiele** siehe unter Bäder
**Kapińska, Józefa,** Marschallstr. 86 736 53
**Kaplan, Bluma,** Ogrodowastr. 26a 257 59
**Kaplan, H., Kaplat,** Kesselschmiedanst., Grzybowskastr. 39 297 79
**Kaplan, Izaak,** Schreib- u. Zeichenw.-Lgr., Nalewkistr. 19 11 83 18
**Kaplan, Sz.,** Komm. Leit., Edwin, Ulbrich, Grenzstr. 9 242 49
**Kaplińska, Janina,** Czerwony-Krzyżstr. 25 283 47
**Kaplińska, Janina,** Rudawskastr. 3 888 24
**Kaplonowska, Maria,** Krakauer Str. 5 225 64
**Kapota, Seweryn,** Ogrodowastr. 24 319 58
**Kapuścińska, Julia,** Szusterstr. 13 421 40
**Kapuścińska, Maria,** Kaffeehausbesitz., Długastr. 20 11 63 85
**Kapuściński, Dawid,** Oberfeldscher, Zamenhofstr. 58 12 16 58
**Kapuściński, Leonard,** Dr., Wojskaallee 32 12 82 70
**Kapuściński, Stanisław,** Dr. med., Dozent d. Warsch. Univ., Ord. Arzt d. St. Lazarus - Hospital, Ks.-Skorupka-Str. 10 925 70
**Kapuściński, Stanisław u. Ges.,** Poststr. 9 697 94
**Kapuściński, Tadeusz,** Krochmalnastr. 90 290 01
**Kapuściński, Witold,** Dr. med., Prof., Augenarzt, Mokotowskastr. 15 + 915 69
**Karaim, Sala,** Obsthdlg., Karmelickastr. 24 11 23 84
**Karasiewicz, Halina,** Zahnarzt, Okęcie, Krakowskaallee 41 837 53
**Karasińska, Maria,** Beamtin, Bagatelastr. 15 934 37
**Karasiński, Zbigniew,** Elektroing., Pius-XI-Str. 14a + 981 17
**Karaśkiewicz, Henryk, Ludwik,** Wilczastr. 18 918 78
**Karaszewski, Ryszard,** Drogerie, Mlynarskastr. 24 522 64
**Karbo,** Autogeneratoren, Siegesstr. 28 + 902 58
**Karbowiak, Józef,** Bildhauer, Odrowążstr. 28 10 13 22
**Karbownicki, Roman,** Zimmermaler, Mokotowskastr. 73 916 43
**Karbowniczek, Antonina,** Kaz.-Wielki-Pl. 5 592 19
**Karbownik, Antoni,** Kopińskastr. 17a 903 37
**Karbowska, Irena,** 3 Maiallee 5 975 36
**Karbowski, Feliks,** chem. Waschanstalt u. Färberei. Przeskokstr. 4 307 74
**Karbowski, Feliks,** Färber, St.-August-Str. 4 10 30 80
**Karbowski, Marian,** Zuckerw.-Fbr., Włochy, Sieradzkastr. 27 353 32
**Karchesy, Wanda,** Solariestr. 5 955 11
**Karcz, Józef,** Weinhdlg. u. Kolonialwarengesch., 6. Sierpieństr. 58 705 58
**Karcz, Stefan,** mech. Schuhfbr., Sapieżyńskastr. 17 11 52 47
**Karczeńska, Ludwika,** Arzt f. innere Krankheiten, Podwalestr. 11 293 01
**Karczeński, Henryk,** Elektroing., Kreuzstr. 27 649 15
**Karczewska, Waleria,** Essw.-Gesch., Hafenstr. 97 822 07
**Karczewska, Zofia,** Gaststätte, Litzmannstadt Str. 66 509 87
**Karczewski, Antoni, Władysław,** Ing., Morszyńskastr. 29 861 85
**Karczewski, Józef,** Chem. Fbr., Forststr. 53 334 03
**Karczewski, Józef,** Industrieller, Ordenstr. 11 735 14
**Karczewski, Józef,** Inh. d. Wasserglasfbr., Ordenstr. 11 958 29
**Karczewski, Stanisław,** Prof., Dorfstr. 1 736 50
**Karczewski, Władysław,** Schuhgesch., Marschallstr. 81a 739 14
**Karczmarczyk, Henryk,** Koszykowastr. 48 726 32
**Karczmarek, Lucyna,** Feldherrnallee 25a 453 31
**Karczmarewicz, Edward,** Schlosser u. Hydrauliker, Pańskastr. 102 325 06
**Karczmarewicz, Julian,** Schlosser u. Hydrauliker, Pańskastr. 78 588 66
**Karczmarska, Rozalia,** Wein- u. Spirituosenhdlg., Tarchomińskastr. 15 10 20 29
**Kardaś, Grzegorz,** Kfm., Odyniecstr. 1a 443 73
**Kardaszyński, L.,** s. Górski Stanisław + 641 17
**Karenina, Anna,** Poznańskastr. 11 711 31
**Kargol, Adam,** Dr., Filtrowastr. 81 861 17
**Kargol, Feliks,** Siegesstr. 37 943 14
**Kariakin, Włodzimierz,** Górnośląskastr. 22 934 45
**Karius, Elza,** Sonnenstr. 44 837 44
**Karko,** Bürobedarfserzeugung, Inh. Fr., Karkosch. Krakauer Str. 16/18 628 80
**Karkoszyńska, Kazimiera,** Ks.-Skorupka-Str. 12 + 849 30
**Karkowski, Józef,** Siennastr. 90 515 74
**Karkucińska-Słojewska, Bronisława,** Korsettschneiderin, Hożastr. 18 723 07
**Karle, Aleksander,** Skaryszewskastr. 6 10 03 57
**Karlewski, Marian,** Nowomiejskastr. 18/20 11 06 64
**Karlinger, Franz, Hans,** Szusterstr. 25 438 25
**Karlinger, Franz, Hans, Piaseczyńskastr. 48 415 50
**Karlinger, Franz, Hans & Komp.,** Hafenstr. 131 718 95

**Karliński, Henryk,** Hausverw., Korytnickastr. 35 — 10 21 51
**Karłowicz, Stanisław,** Handschuhladeninh., Hopfenstr. 9 — 592 09
Hopfenstr. 10 — 540 78
**Karłowicz, Zofia,** Waleczny chstr. 5 — 10 57 57
**Karłowska-Benduska, Zofia,** Pius-XI-Str. 45 — 834 41
**Karłowski, Lucjan,** Staatsanwalt, 3 Maialice 5 — 946 41
**Karlsbad, Władysława,** Eisenstr. 31 — 213 65
**Karlstadt, Mieczysław,** Dr., Lubeckistr. 6 — 11 86 70
**Karmańska, Aleksandra,** Marschallstr. 41 — 841 24
**Karmowski, Bolesław,** Bautechniker, Włochy, Mickiewiczstr. 48 — 698 44
**Karnawalska, Maria,** Gen.-Zajączek-Str. 7 — 12 70 19
**Karnecki, Tadeusz,** Hożastr. 27 — 865 79
**Karnibad, Tadeusz,** Zahnarzt, Kreuzstr. 23 — 322 26
**Karnicka, Jadwiga,** Noakowskistr. 4 — 978 79
**Karnicki, Wacław,** Dr., Frauenarzt, Koszykowastr. 54 — 966 22
**Karniewska, Eugenia,** Kazimierzowskastr. 51 — 452 58
**Karniewski, Jerzy,** Ing., Lisowskastr. 28 — 12 64 55
**Karniszyn, Borys, Bolesław,** Felińskistr. 21 — 12 81 12
**Karnkowski, Adam,** Beamter, Grottgerstr. 19 — 417 60
**Karolak, Katarzyna,** Hebamme, Stępińskastr. 32 — 725 58
**Karolczyk, Stanisław,** Mitinh. d. Handelsbüro, Marschallstr. 60 — 995 94
**Karolewski, Feliks,** Apothekerglas u. Porzellan, Senatorenstr. 32 — 634 71
**Karolini, Adela,** Musikschule, Polnastr. 36 + — 820 57
**Karoń, Zygmunt,** An d. Markthalle 43a — 679 84
**Karoseryj fabryka,** Bercholc, E., Karosseriefbr., Hafenstr. 166 + — 936 68
**Karpala, Stanisław,** Techniker und Mechaniker, Ostendstr. 233 — 10 56 42
**Karpenkopf, B.,** Hożastr. 62 — 829 65
**Karpiak, Władimir,** Dipl. Kfm., Na Skarpieallee 69 + — 324 56
**Karpińska, Aleksandra,** Wspólnastr. 15 — 895 22
**Karpińska, Janina,** Dmochowskistr. 2 — 740 82
**Karpińska, Józefa, Joanna,** Targowastr. 64 — 10 18 58
**Karpińska, Maria,** Textilwaren, Mokotowskastr. 46 — 739 56
**Karpińska, W.,** Wein- u. Spirituosenhdlg., Güterstr. 36 — 218 28
**Karpińska, Zofia,** Dr. med., Invalidenstr. 16 + — 12 80 09
**Karpińska, Zofia,** Netze, Tülle, Spitzen, Ordenstr. 3 — 866 37
**Karpiński, Aleksy,** Ing., N. Welt 16 — 330 98
**Karpiński, Bolesław,** Berezyńskastr. 3 — 10 35 50
**Karpiński, Fr.,** AG, Chem. Pharm. Industriewerke, Wolnościstr. 7/9
Büro u. Vorstand — 11 91 00
Verkauf u. Abfertigung — 11 06 00
Mineralwasserabt. — 12 13 06
**Karpiński, Franciszek,** Industrieller, Mitgl. d. Vorstandes d. Karpiński, AG, in Warschau, Klonowastr. 4 — 960 02
**Karpiński, Henryk,** Warschauer Str. 42 — 11 51 14
**Karpiński, Jan,** Służewskastr. 5 + — 839 71
**Karpiński, Jan, Adam,** Inh. d. Essw.-Gesch., Mieroslawskistr. 17 — 12 78 10
**Karpiński, Jerzy, Franciszek,** Radomer Str. 31 — 993 85
**Karpiński, Ryszard,** Dr. med., Invalidenstr. 16 + — 12 80 09
**Karpiński, Stanisław,** Heizmat., Wäscherolle, Jasnastr. 13/15 — 537 51
**Karpiński, Stanisław,** Radomer Str. 40 — 946 66
**Karpiński, Stefan,** Kfm., Dorfstr. 10 — 851 37
**Karpiński, Stefan,** Holówkostr. 3 — 973 64
**Karpiński-Cyga, Tadeusz,** Ing., Mech., Adam-Plug-Str. 1/3 + — 911 41
**Karpiński, W. u. Leppert, W.,** Verkaufsbüro, Bahnhofstr. 30 + — 606 21
**Karpiński, Władysław,** Schneider, Marschallstr. 79 — 713 79
**Karpiński, Władysław,** Ing., Hożastr. 57 — 807 79

**Karpiński, Zbigniew,** Ing.-Arch., Bacciarellistr. 4 — 870 20
**Karpjuk, Uljan,** Dr., Rechtsanwalt, Poststr. 11 — 638 56
**Karpow, Wiesława,** Zahnarzt, Częstochowskastr. 40 — 826 62
**Karpowicz, Antoni,** Prof., Dr., Slupeckastr. 4 — 966 81
**Karpowicz, F.,** Handelshaus, GmbH, Zielnastr. 9 — 649 88
**Karpowicz, Piotr,** Handelsbüro, Marschallstr. 17 — 816 33
**Karpowicz, Stanisław,** Elektrotechn. Betriebe, Czackistr. 11 + — 538 87
Mechan. Werkstätte, Ząbkowskastr. 16 + — 10 60 70
**Karpowicz, Stefan,** Elektrotechn. Art. u. Wärmeapp., Marschallstr. 102 — 350 22
**Karpowicz, Zofia,** Wiśniowieckistr. 13 — 421 34
**Karpowiezowie, Ludmila u. Jan,** Dr. phil., Wilanowskastr. 20 — 932 14
**Karsch, E. u. Compa, S.,** Kanalisations u. Wasserleitungsanlagen, Hopfenstr. 27 + — 317 30
**Karsch, Janina,** Wilczastr. 16 — 919 05
**Karsch, Wł., Ing. u. Rukóżyło, H.,** Büro f. Wasserleitungs- u. Kanalisationsanlagen, Widokstr. 14 — 518 26
**Karska, Eugenia,** Blumenstr. 4 — 691 31
**Karski, Seweryn,** Elektrotechn. Materialien, Rozbratstr. 18 — 749 09
**Karski, Szymon,** Gutsbesitzer, Dorfstr. 19 — 951 92
**Karśnicki, Józef,** Ing., Jasnastr. 6 — 228 30
**Karstens, Maurycy,** Erben, Verkaufsbüro Castor, Koszykowastr. 7 + — 827 95
**Karstens, Maurycy,** Erben, Parkstellenverw., Okrągstr. 5 — 912 19
**Karsz, Jefim,** Dr. med., Muranowskastr. 35 + — 12 05 43
**Karsz, Maksymilian,** Dr. med., Muranowskastr. 35 + — 12 05 43
**Karszo-Siedlewska, Mary,** Pius-XI-Str. 4 — 941 40
**Kartasińska, Wiktoria,** Słowackistr. 1b — 12 50 93
**Kartasiński, Jerzy,** Wspólnastr. 20 — 857 09
**Karton, Adolf,** Schneider, Neue Welt 22 — 671 47
**Karton, M.,** Schneider, Marschallstr. 145 — 665 29
**Kartonagen Fabrik,** Wellpappe, Verpackungen, Niskastr. 73 + — 11 49 26
+ — 11 59 26
**Kartonaż,** Karton- u. Papierverpackung-Fbr., Inh. Glapa, J. u. Co, Siegesstr. Ecke Wilczastr. 1 — 745 21
**Karwacka, Józefa,** Beamtin, Ratuszowastr. 7/9 — 10 22 20
**Karwacki, Leon,** Dr. med., Prof. d Warsch. Univers. u. d. Freihochschule. Koszykowastr. 45 — 824 72
**Karwacki, Stanisław,** Handelsmann, Daniłowiczowskastr. 8 — 580 28
**Karwacki, Władysław,** Dr. med., Pius-XI-Str. 18 — 817 96
**Karwańscy, Jadw. u. W.,** Zielnastr. 12 + — 310 99
**Karwański, W.,** Seifenwaren, Złotastr. 48 + — 210 97
**Karwat, P. u. Waracki, St.,** mech. Schlosserwerkst. u. Bierapparatefbr., Karolkowastr. 60 — 534 26
**Karwicka-Dunin, Marta,** Siegesstr. 18 — 959 55
**Karwicki-Dunin, Jerzy,** Bankbeamter, Walecznychstr. 18 — 10 54 21
**Karwowscy, Janina u. Władysław,** Smolnastr. 38 — 216 17
**Karwowska, Alfreda,** Seifenwaren, Olesińskastr. 5 — 443 05
**Karwowska, Feliksa,** Slowackistr. 3a — 12 73 17
**Karwowska, Hanna,** Dipl. Friseurmstr., Damenfrisiersalon, Natolińskastr. 3 — 894 01
**Karwowska, Helena,** Lesehalle, Dorfstr. 13 — 857 13
**Karwowska, Zofia,** Hożastr. 50 — 916 63
**Karwowski, H., Tymon,** Bauuntern., Francuskastr. 21 — 10 36 28
**Karwowski, J.,** Dr. med., **u. Co,** Chem. Werke, GmbH, Smolnastr. 23 — 211 00
**Karwowski, Józef,** Częstochowskastr. 9 — 876 55
**Karwowski, Kazimierz,** Warentransport, Hafenstr. 110 — 898 84

**Karwowski, Kazimierz u. Bereznicka, Bronisława,** Warentransp.-Untern., Nowogrodzkastr. 6 + — 980 43
**Karwowski, Marian,** Verteil.-Lebensmittelladen, Żymirskistr. 117 — 10 36 03
**Karwowski, Roman,** Dr., Spez. f. Hals-Nasen- u. Ohrenkrnkh., Złotastr. 40 — 675 24
**Karwowski, Roman,** Dr. med., Otolaringologe, Targowastr. 48 + — 10 20 93
**Karwowski, Stanisław,** Dir. d. Städt. Heizmaterialienlager, Honigstr. 23 — 11 12 88
**Karwowski, Stefan,** Drogerie, Bahnhofstr. 51 — 997 78
**Karwowski, Tadeusz,** Marienstadtstr. 6 — 233 45
**Karwowski, Wojciech,** Nowogrodzkastr. 34 — 986 65
**Karyłowski, Włodzimierz,** Koszykowastr. 44 — 849 07
**Karyński, Dymitr,** Kfm., Fabrycznastr. 10 — 744 27
**Karżewski, Andrzej,** Mag. jur., Waszyngtonstr. 4 — 10 63 83
**Karżewski, Józef,** Richter, Chocimskastr. 31 — 431 92
**Kasa** siehe unter **Kasse**
**Kasiczak, Władysław,** Fabrik gebogener Möbel, Grenzstr. 10 + — 502 16
**Kąsinowska, Lubow,** Koszykowastr. 6 — 972 81
**Kąsinowska, Łucja,** Kossakstr. 14 — 12 65 39
**Kąsinowski, Stefan, Witold,** Kfm., Górnośląskastr. 16 — 919 36
**Kasiński, Heinrich,** Handelshaus, Querstr. 16 — 532 96
**Kasiński, Heinrich,** Handelshaus, Srebrnastr. 16 — 677 63
**Kasiński, Jerzy,** Gaststätte, Ordenstr. 9 — 857 91
**Kasiński, L., fr. Życki, K.,** Kefir-Anstalt, Spitalstr. 6 — 630 68
**Kasiński, Ludwik,** Kfm., Kruczastr. 42 — 840 42
**Kasirer, S.,** Gerichtstr. 77 — 11 93 64
**Kasner, M., Fbr.** ätherischer Oele, Gänsestr. 31 + — 11 29 66
**Kasner, Sz.,** Zuckerw.-Fbr., Nalewkistr. 27 — 11 03 85
**Kasner, Zdzisław,** Obst u. Kolonialwarenhdlg., Trębackastr. 2 — 538 97
**Kasparek, Mieczysław,** Beamter, Komorskastr. 32 — 10 21 60
**Kasperowicz, Henryk,** Nordsüdallee 214 — 870 96
**Kasperowicz, Jan,** Wawelskastr. 46 — 836 49
**Kasperowicz, Maciej,** Ing., Fretastr. 44 — 11 31 25
**Kasperowicz, Michał,** Ing., Nordsüdallee 154 — 412 63
**Kasperowicz, Witalis,** Marienstadtstr. 11 — 606 69
**Kasperowicz, Zbigniew,** Rechtsanw., Kanzlei, Sienkiewiczstr. 4 — 268 14
Wohn., Kozietulskistr. 8 — 12 73 02
**Kasperowiczowa, Helena,** Wspólnastr. 14 + — 946 74
**Kasperowiczowa, Maria,** Arzt, Żurawiastr. 26 — 945 62
**Kasperska, Maria,** Kosmetisches Institut, Labor. u. Friseur, Blumenstr. 11 — 249 50
**Kasperski, Jan,** Holzerzeugn., Dzielnastr. 95 — 11 81 39
**Kasperski, Józef,** Meliorationsarbeiten, Wspólnastr. 17 — 963 06
**Kasprzak, A.,** Wein, Spirituosen u. Tabakwarengesch., Verteilungsladen, Miedzianastr. 14 — 540 73
**Kasprzak, Antoni,** Heizmat.-Lgr., Emilii-Plater-Str. 12 — 961 87
**Kasprzak, Bolesław,** Papierhdlg., Hopfenstr. 43 **Sammelnr.** — 556 70
**Kasprzak, Florian,** Schuhgesch., Froschstr. 9 — 591 03
**Kasprzak, Henryk,** Zagórnastr. 16 — 814 58
**Kasprzak, Józef,** Schuhgesch., Hopfenstr. 25 — 251 59
**Kasprzak, Stanisław,** Ing., Radomskastr. 22 — 745 46
**Kasprzak, Stanisław,** Poznańskastr. 14 — 911 54
**Kasprzak, Władysław,** Beamter, Friedhofstr. 22 — 11 17 39
**Kasprzak, Władysław,** Widokstr. 22 — 517 22
**Kasprzycka, Antonina,** Pilickastr. 8 — 406 78
**Kasprzycka, Maria,** Ordenstr. 4 — 965 84
**Kasprzycki, Company,** Nähmaschinen, Königstr. 31 — 524 51





**Kasprzycki - Starykoń, Stefan,** Dr. Phil., Pius-XI-Str. 11b — 902 19
**Kasprzycki, Wacław,** Mgr. pharm., Parfüm., Kosm- u. Seifenfbr., Pius-XI-Str. 30 — 888 57
**Kasprzykówna, Halina,** Damen-Konfektion u. Schuhe, Marschallstr. 71 — 740 81
**Kasse Komunalna Oszczędności m. Warszawy,** Kommunalsparkasse d. Stadt Warschau, Hauptanstalt, Trauguttstr. 5
Generaldirektor — 673 99
Vertr. d. Generaldir. — 585 24
Direktor, Wechselkredite — 248 35
Direktor, Hypothekarkredite — 671 86
Direktor, Buchhaltung u. Kontrolle — 210 28
Generalsekretär — 328 86
Sekretariat d. Direktion — 673 99
Sparabt., Sekretariat — 594 00
Sparabt. d. Hauptanstalt — 673 90
Abt. f. Hypothekardarlehen — 671 86
Wechselabt. — 685 78
Bankabt. — 237 01
Abt. f. befriest. Pfanddarlehen — 210 28
Rechtsabt. — 230 80
Personalabt. — 226 64
Verwaltungsabt. — 310 53
Nebenstelle II, Targowastr. 65 — 10 15 50
III, Bagatelastr. 14 — 857 84
IV, Litzmannstadt Str. 6 — 588 33
V, Bahnhofstr. 41 — 734 34
– **Komunalna Oszczędności pow. Warsz.,** Kreissparkasse, Zgodastr. 7
Leitender Direktor — 254 36
Vertreter d. leit. Direktors — 541 66
Sekretariat — 670 36
Spareinlagen — 532 62
Scheckrechn., Disk., Ink., Wertp. — 630 21
Wechseldarlehen — 541 61
Hypothekardarlehen — 603 05
Rechts-Vollziehungsang. — 257 75
– **Kredytowa Rolników,** Landwirtschaftliche Kreditkasse, Genossenschaft mbH, Kopernikstr. 30 — 250 26
– **Kredytowa Właścicieli Nieruchomości m. Warszawy,** Kreditkasse d. Häuserbesitzer d. Stadt Warschau, GmbH, Boduenstr. 5 — 268 10
– **Parafialna Pożyczkowo-Oszczędnościowa,** Kirchengemeinde Leih. u. Sparkasse, GmbH. Grenzstr. 10 — 622 05
– **Polska Bezprocentowego Kredytu dla drobnych Kupców i Wytwórców w Warszawie,** zinslose Kreditkasse f. Kleinhandel u. Gewerbe in Warschau, Marschallstr. 140 — 322 37
– **Spółdzielcza Pracowników Samorządowych m. Warszawy,** Genossenschaftskasse d. Städtischen Angestellten mbH, Długastr. 25 — 11 78 45
– **Targowa,** Marktkasse in Warschau, GmbH, Sierakowskistr. 4 — 10 06 12
**Kassner, Alfred,** Kfm., Wiatracznastr. 15 — 10 63 72
**Kassner, J., T.,** Müllabfuhr Unternehmen, Śliskastr. 35 — 352 76
Torpl. 1 — 652 94
Wohn., Gerichtstr. 13 — 11 04 56
**Kassner, Johann,** Handelshaus u. Wohnung, Widokstr. 22 — 297 31
Stanzerei, Przyokopowastr. 45 — 269 87
**Kassur, Bertold,** Dr. f. innere Krankheiten, Radomer Str. 36 — 885 65
**Kassur, Hugon,** Slupeckastr. 7 — 702 05
**Kast u. Ehinger,** GmbH, Druckfarbenfbr., Szarastr. 12 — 933 77
**Kastner, Józef,** Mgr. d. Rechte, Bankbeamter, Żurawiastr. 2 — 737 17
**Kastner, Krystyna,** Marschallstr. 56 — 910 37
**Kasy Rejestracyjne National,** s. **National,** Boduenstr. 2 + — 514 74
**Kasyna, J.,** Dipl. Ing., Żurawiastr. 24a — 828 17
**Kasza, A.,** Drogerie, Parysowskastr. 4 — 11 82 69
**Kaszowska, Wanda,** Marschallstr. 115 — 520 36
**Kasztan, Chaim, Dawid,** Obsthdl., Miedzianastr. 1 — 693 84

**Kasztan, M.,** Obsthdlg., Eisenstr. 35 — 696 25
**Kasztelewicz, Janina,** Chocimskastr. 33 — 749 74
**Kaszubowski, H.,** Zielnastr. 30 — 527 23
**Kaszubski, Tadeusz,** Dr. med., Chirurgie u. Frauenkrh., Polnastr. 42 — 880 60
**Kaszubski, Władysław,** Friedhofstr. 8 — 11 52 75
**Kaszyńska, Janina,** Mag. pharm., Środkowastr. 13a — 10 61 88
**Kaszyński, Bolesław,** Łochowskastr. 36 — 10 64 54
**Kaszyński, Romuald,** mech. Werkstatt, Huculskastr. 5 — 409 97
**Katana, Henryk,** Arch., Londyńskastr. 48 — 10 64 11
**Katanowski, Karol,** Schneider, Eisgrubenstr. 52 — 233 84
**Katcha, Krajowe Tow. Handlowe,** Handelsges., GmbH, Krakauer Str. 42/44 + — 676 41
**Katelbach, Stefan,** Ing., Odyniecstr. 33/35 — 410 17
**Katerla, K.,** Beamter, Brodzińskistr. 27 — 12 55 86
**Katkowska, I.,** Mokotowskastr. 24 — 857 36
**Katol, Insektenpulver,** s. Azumi u. Kuza + — 934 18
**Katolickie Tow. Wydawnicze,** Kath. Verlagsges. mbH, Podwalestr. 4 — 615 95
**Katz, M. u. Söhne,** Steinmetzanstalt, Gänsestr. 67 — 11 09 58
**Kaufhaus, Bazar Metalowy,** Linprecht, Stanisław, Ing., Zgodastr. 15 — 607 42
**Kaufhaus Chrześcijański,** Inh. Zofia Barlakówna, Forststr. 11a — 213 05
**Kaufhaus Komisowy Polski,** Poln. Kommissionskaufhaus, Złotastr. 15 — 683 33
**Kaufhaus, Różycki, J.,** Erben, Targowastr. 54 — 10 26 67
**Kaufmann, W.,** Lebensmittelgesch., Inżynierskastr. 9 — 10 27 18
**Kaukasische Vertrauensstelle im Generalgouvernement,** Smolnastr. 40 — 629 96
**Kaulbersz, Tadeusz,** Dr., Pfarrer, Fretastr. 10 — 11 37 37
**Kaulek-Dienteveut, Lucien,** Neue Auffahrt 3 — 629 98
**Kaupe-Ostrowska, Maria,** Opernsängerin, Słowackistr. 3 — 12 60 70
**Kautsch, Ludwig,** Lebensmittel, Kolonialwarengesch., Wilczastr. 54a — 851 38
**Kanz, St.,** Industrie-Handelshaus, Nowogrodzkastr. 25 + — 933 37
**Kauzik, Leokadia,** Raszyńskastr. 32/44 — 899 44
**Kauzik, Stanisław,** Hożastr. 26 — 723 66
**Kawa, Afryka,** Zadarnowski, Antoni, Zielnastr. 4 — 658 53
**Kawa Brazylia,** Arnold, Jan, Rösterei u. Kaffeever., Verkaufsabt., Krakauer Str. 21 + — 643 83
Handelsabt. + — 308 23
**Kawa Holandia,** Inh. Marian, Strzyżewski, Mokotowskastr. 26 — 887 07
**Kawa Mocca,** GmbH, Büro und Vorstand, Górnośląskastr. 3 — 805 30
**Kawa Toma,** Kaffeersatzfbr., Inh. Tomiczek, Walenty, Industrieller, Środkowastr. 11 — 10 24 36
**Kawalek, Mieczysław,** landwirtschaftliche Art., Rolnik, Eisgrubenstr. 4 + — 586 84
**Kawczak, Rudolf,** Richter, Slupeckastr. 7 — 993 93
**Kawczyńska, Anna,** Feldherrnal. 42a — 454 03
**Kawczyński, Józef,** Obst- u. Gemüsegrosshdl., Torpl. 6 — 281 62
**Kawczyński, Tadeusz,** Kfm., Nordsüdallee 157 — 459 90
**Kawecka, Aniela,** Narbuttstr. 50 — 453 89
**Kawecka, Helena,** Galanterie, Hożastr. 33 — 713 97
**Kawecka, Irena,** Wspólnastr. 24 — 888 83
**Kawecka, Pelagia,** Toeplitzstr. 2 — 12 57 67
**Kawecka, Stanisława,** Schneiderin, Neue Welt 12 — 954 87
**Kawecki, Dionizy,** Weichselstr. 8 — 12 77 11
**Kawecki, Gustaw,** Speditionsgesch., GmbH, Grzybowskastr. 63/65 — 638 16
**Kawecki, Henryk,** Pogonowskistr. 4 — 12 62 40
**Kawenczıner Ziegeleianlagen,** Granzow, Kazimierz, AG, 6. Sierpieństr. 22 — 931 36
**Kawiarnia,** s. unter Kaffeehaus
**Kawiecka, Sabina,** Kruczastr. 13 — 867 93
**Kawiecki, Antoni,** Dr. med., Arzt, Wilnaer Str. 8 — 10 26 76

**Kawiecki, Karol,** Targowastr. 46 — 10 02 32
**Kawiński, Marian u. Rutkowski, Jan,** mech. Tischlerei, Ogrodowastr. 23 · — 595 88
**Kawiński, Stanisław,** Zawiszastr. 30 — 230 91
**Kawiński, Wiesław,** Św.-Wincenty-Str. 41 — 10 39 03
**Kawka, Leokadia,** Gaststätte, Eisenstr. 29 — 683 44
**Kawka Wiktor,** Esswarengesch., Miedzianastr. 1 — 512 96
**Kawko, Bronisława,** Pflegerin, Szerokastr. 9 — 10 15 92
**Kawturadze, Jan,** Dreikreuzpl. 11 — 711 81
**Kazula, Stanisław,** Heizstofflager, Pańskastr. 101 — 292 58
**Kazanecki, Henryk,** Mokotowskastr. 63 — 934 07
**Kazanowska, Janina,** Śniadeckichstr. 18 — 824 06
**Kazibet, K.,** Reiseart. u. Ledergalanterie, Hopfenstr. 34 — 599 57
**Kazibet, W.,** Lederwarenmagazin, Inh. Czarnecka, Jadwiga, Marschallstr. 114 — 503 61
**Kaziblocki, Ryszard,** Beamter, Ks.-Skorupka-Str. 12 — 982 68
**Kazimiera Józefina,** Hutmagazin, Ordenstr. 18 + — 324 77
**Kazimierczak, Aleksander,** Wurstwaren, Wysockistr. 1a — 10 11 17
**Kazimierczak, Czesław,** Wilczastr. 26 — 926 82
**Kazimierczak, Józef,** Śniadeckichstr. 4 — 719 16
**Kazimierczuk, Janina,** Weichselstr. 10 — 12 70 26
**Kazimierczuk, Stanisław,** Bauuntern., Sowiastr. 3 — 338 54
**Kazimierscy, Gebr.,** Herrenkleidung, Laden, Wilczastr. 29a — 806 81
**Kazimierska, Nina,** Künstlerin, Okólnikstr. 5a — 313 56
**Kazimierski, Bolesław,** Karolkowastr. 80a — 271 47
**Kazimierski, Henryk,** Litzmannstadt Str. 120 — 316 32
**Kazmierczak, Feliks,** Elektr.-techn. Laden, Königstr. 49 — 668 40
**Kaźmierczak, Feliks,** Elektrotechn.-Laden, Litzmannstadt Str. 19 — 825 41
Pogotowie Elektryczne, Litzmannstadt Str. 10 — 329 48
**Kaźmierczak, Marian,** Spacerowastr. 12 — 428 04
**Kaźmierczak, Roman,** Parfüm. u. Galanterie, Hopfenstr. 33 — 653 09
**Kazmierski, A.,** Warsch. Weinbrennerei, Przyokopowastr. 20 — 676 97
**Kaźmierski, Tadeusz,** Vertr. d. Firma Günther Wagner, Litzmannstadt Str. 53 — 540 23
**Kuźnitz, Edward,** Złotastr. 36 — 314 11
**Kazubek, Ignacy,** Verkauf v. Dobrolinerzeugn., Vertr., Marschallstr. 15 — 696 25
**Kazubek, Ksawera,** Kürschnerwerkstatt, Marschallstr. 91 — 701 85
**Kazubski, Leon,** Ing., Granowskastr. 16 — 12 51 71
**Kazum-Bek, Walia,** Sonnenstr. 18a — 941 04
**Kazuro, Stanisław,** Musiker, Prof. d. Musikkonservatorium, Okólnikstr. 1 — 534 04
**Keber, Karol,** Litzmannstadt Str. 54 — 339 21
**Kebsz, Willy,** Eisenhdl.-Agent.-Gesch., Grzybowskipl. 10 — 259 67
**Kedra, Władysław,** Marschallstr. 79 — 977 65
**Kędzierska, Antonina,** Hutladenbesitzerin, Hopfenstr. 24 — 226 66
**Kędzierska, Karola,** Holz- u. Kohlengr., Hożastr. 52 — 981 32
**Kedzierska, Ludwika,** chem. Rotekreuzschwester, Ostendstr. 86 — 10 18 90
**Kędzierski, Adam,** Koszykowastr. 71 — 865 45
**Kędzierski, Bohdan,** Marienstadtstr. 5 — 626 40
**Kędzierski, Daniel, Jerzy,** Ing.-Arch., Asfaltowastr. 12 — 409 90
**Kędzierski, Jan u. Sohn,** Ing. u. Bauunternehmen, Neue Welt 41 — 643 78
**Kędzierski, Józef,** Kürschner, Neue Welt 7 — 973 80
**Kędzierski, Józef,** Chem. Waschanstalt, Szregerstr. 76 — 12 75 90
**Kędzierski, Lesław,** s. Farad + — 12 07 24
**Kędzierski, Stanisław,** Ing., Sulkowskistr. 32 — 12 70 40
**Kędzierski, Stefan,** Tynieckastr. 26 — 435 75
**Kędzierski, Wacław,** Blumenhdlg., Feldherrnal. 26 — 451 81

**Kędzierzawskie, Aniela u. Jadwiga,** Nowogrodzkastr. 27 896 14
**Kędziora, Helena,** Hebamme, Wilczastr. 32 831 98
**Kędzierski, Leonard,** Kfm., Asnykstr. 2 854 93
**Kejne, Antoni,** Bautechniker, 6 Sierpieństr. 9 899 03
**Keler, Adolf,** Notar, Honigstr. 27 12 05 55
Służewskastr. 7 959 04
**Keler von, Ludwig,** Hopfenstr. 104 518 04
**Kelcr, Theodor,** Wspólnastr. 30 848 34
**Keller,** Künstl. Stopferei, Auffrischung v. Krawatten u. Hüten, Marschallstr. 118 275 03
**Keller-Gryf, Adam,** Invalidenpl. 3 12 61 11
**Keller, Gryff, Adam,** Speditionsbüro, Nowogrodzkastr. 43 991 34
**Keller, Anna,** Mokotowskastr. 58 713 26
**Keller-Rothowa, Eugenia,** Zahnärztin, ehem. Assist. d. Zahnärztl. Klinik, Elektoralnastr. 3 + 345 94
**Keller, Karol,** Elektroing., Feldherrnallee 24a 442 65
**Keller, S.,** Künstl. Stopferei, Hut. u. Binderauffrischung, Prokurist, Querstr. 24 219 49
**Keller-Gryff, Tadeusz,** Bahnhofstr. 28 301 72
**Kelles-Krauz, Bar., Jan, Michał,** Wilczastr. 9 964 06
**Kelmer, Aleksander,** Schreibwarengesch., Hopfenstr. 100 587 22
**Kelmer, Władysław,** Blumenhdlg., Marschallstr. 63 817 58
**Kelmer, Władysław,** Śniadeckichstr. 9 817 57
**Kelner, Jan,** Schneiderwerkst., Nowogrodzkastr. 3 964 03
**Kelter, Antoni, Jerzy,** Siennastr. 41 242 44
**Kelus, Georg,** Techn. Handelsbüro, Königstr. 21 344 65
**Kemi,** GmbH, Chem. Industriewerke Pruszków-Warschau, Szopenstr. 8 + 882 63
**Kemnitz, Edmund,** Mgr., Chem. Laboratorium, Podchorążychstr. 4 878 91
**Kemnitz, Edward,** Prokurist, Walecznychstr. 38 10 57 97
**Kemnitz, W.,** Warsch. Fbr. f. Blei u. Zinnerzeugnisse, Terespolskastr. 24
Vorstand u. Verkaufsbüro 10 01 24
Buchhaltung 10 24 24
**Kemnitz, Wojciech,** Industrieller, Katowickastr. 26 10 04 07
**Kempfi, Seweryn,** Kolonialwaren-Einfuhr, Elektoralnastr. 23
Dir. 304 87
Abfertigung, Buchhaltung u. Lager 291 71
Abt. Grosshandel, Targowastr. 61 10 04 38
An der Markthalle 4 291 75
**Kempfi, Władysław,** Rechtsanwalt, Konopczyńskistr. 5/7 660 33
**Kempińska, Antonina,** Siennastr. 25 649 31
**Kempińska, Julia,** Neue Welt 16 669 38
**Kempisty u. Co,** Nähmaschinenhandlung, Marschallstr. 41 891 99
Werkstatt, Bukowińskastr. 37 436 94
**Kempisty, Michał,** Möbelfbr., Gerichtstr. 104 611 27
**Kempisty, St.,** Speditions- u. Transporthaus, Filiale Warschau, Rysiastr. 1 692 80
212 46
Lager, Litzmannstadt Str. 86 692 90
**Kempka, Julianna,** Krochmalnastr. 83 341 66
**Kempner, Józef,** Büro d. Chem. Fbr. Akeydens, Siennastr. 61 289 35
**Kempny, Bronisław,** Swarzewskastr. 70 12 57 99
**Kempska, Helena,** Śniadockichstr. 9 899 22
**Kenchok - Kratke, Eugenia,** Zahnarzt, Kruczastr. 10 + 829 26
**Kenig, A.,** Holzhdlg. u. Ausfuhr, Złotastr. 62 508 95
**Kenig, Edward,** Selcherei, Litzmannstadt Str. 42 330 21
**Kenigsztajn, Moszek,** Gänsestr. 51 11 71 16
**Kenigsztejn, Ignacy,** Śliskastr. 32 627 77
**Kensik, Leon,** Fbr. elektr. Ladungen Znicz, Froschstr. 9 + 228 68
**Kentro, Irena,** Postbeamtin, Feldhornallee 83 + 441 15
**Kepińska, Lucyna,** Koszykowastr. 53 861 01
**Kepiński, Florian,** Dr. jur., Emgaben-Informations u. Steuerbüro, beeideter Dolmetscher, Hożastr. 23 839 73

**Kepiński, Florian,** Dr. jur., Wojskaallee 4 12 69 09
**Kepiński, Henryk,** Szerokastr. 26 10 06 71
**Kepiński, Witold,** Dr. med., Senatorenstr. 24 202 70
**Kepista, Maria,** Theaterstr. 8 333 06
**Keppel, Maria,** Nowogrodzkastr. 12 812 98
**Kępski, Roman,** Industrieller, Forstindustrie. Bahnhofstr. 23 707 50
**Kepski, Roman,** Mokotowskastr. 46a 968 03
**Kepski, Roman,** Waldindustrie, Miedzianastr. 1a 609 32
**Kepski, Stanisław,** Speditions- u. Zollhaus, Senatorenstr. 10 654 07
**Kerdey-Zamoyska, Janina,** Nowogrodzkastr. 43 996 07
**Kerem, Weinfbr.,** Dzielnastr. 9 11 83 79
**Kerling, Józef,** Dr. d. Rechte, Schlossplatz 7 646 64
**Kerntopf, Ignacy,** Panieńskastr. 3 + 10 26 98
**Kerntopf, J. u. Sohn, AG,** Klavierfbr., Przemysłowastr. 31 916 48
Lager, Spitalstr. 9 694 12
**Kesik, Aniela,** Kościelnastr. 17 11 38 63
**Kęsik, Dominik,** Privatbeamter, Bahnhofstr. 77 838 17
**Kęsik, Helena,** 6 Sierpieństr. 9 + 856 61
**Kęsikowa, Janina,** Händlerin, Grzybowskastr. 64 343 05
**Kęsikowa, Maria,** Kfm., Kreuzstr. 28 268 51
**Kess, Selma,** Schneiderin, Konopackastr. 18 10 07 78
**Kessel, Alfred, Albert,** Techn.-Mechaniker, Feldherrnallee 12a 431 97
**Kessel, Halina,** Zahnarzt, Feldhernallee 25a 406 64
**Kessel, Kazimierz,** Dr. med., Wilczastr. 62 961 53
**Kessel, Richard,** Kasprowiczstr. 87 12 51 17
**Kessel, Zygmunt,** Autoverkehr, Waliców str. 26 207 31
**Kessel, Zygmunt,** Mitinh. d. Autowerkstätten u. Parkstellen, Złotastr. 73 633 08
**Kessler, Józef,** Schreibwaren, Żurawiastr. 29 925 43
**Kestenberg, Ewa,** Querstr. 40 685 93
**Keszycka, Nina,** Radnastr. 10 299 27
**Kibortt, Dominik,** Ing., Uniwersyteckastr. 4 837 90
**Kiborttowa, Wiesława,** Zahnarzt, Nordsüdallee 161 424 28
**Kicińska, Maria,** Spiskastr. 2 318 64
**Kicińska, Zofia,** Beamtin, Górskistr. 7 215 66
**Kiciński, Aleksander,** Dr. med., Dorfstr. 1 967 75
**Kiciński, Bolesław,** Ing., Brodzińskistr. 11 12 69 72
**Kicki, Stanisław,** Transport- u. Handelsbüro, Targowastr. 15 10 01 55
**Kicman, Stanisław,** Marschallstr. 20 952 97
**Kiczek, Leon,** Zuckerwaren, Obst- u. Erfrischungsgetränkeverkauf, Forststr. 21 543 14
**Kiczek, Leon,** Kfm.. Filtrowastr. 68 869 17
**Kiczmaszewski, Mieczysław,** Kredytowastr. 3 334 45
**Kieckhäfer, Werner,** Rozbratstr. 20 733 40
**Kiedrzyńska, Janina,** Korsettwerkstatt, Ks.-Skorupka-Str. 14 880 75
**Kiedrzyńska, Leokadia,** Invalidenstr. 32 12 52 83
**Kiedrzyńska, Wanda,** Ossolińskichstr. 4 286 86
**Kiedrzyński, Edward,** Gärtner, Włochowskastr. 31 946 08
**Kiedrzyński, Zdzisław.** Włochy, Piłsudskistr. 23 541 13
**Kieffer, Jerzy.** Technolog, Zgodastr. 9 321 53
**Kielak, Leon,** Sanitätsanlagen, Złotastr. 59a + 209 37
**Kielakiewicz, Wincenty,** Tapezierer, Weichselstr. 23 12 74 18
**Kielanowski, Ludwik,** Marschallstr. 77 906 60
**Kielasiński, Wacław,** Weichselstr. 18 12 65 13
**Kielbasa, Władysław,** Schneider, Zakroczymskastr. 1 11 89 88
**Kielbasińska, Jadwiga,** Stalowastr. 2 10 60 75
**Kielbasińska, Wanda,** Marschallstr. 113 680 80
**Kielbasiński, Kazimierz,** Parkstellen, Przyokopowastr. 33 + 203 03
**Kielbiewski, Stanisław,** Schneider, Krakauer Str. 63 599 15

**Kielbiński, Wacław,** Bau-, Industrie-Handelsunternehm., Krakauer Str. 7
Direktion 333 81
Handelsabt. 504 37
Techn.-Abt. 680 45
Lager, Koziastr. 5 349 28
Tyszkiewiczstr. 9 280 75
Feldherrnal. 115 441 25
Eisenstr. 35 273 16
Priv. Wohn., Kielbiński, W. Koziastr. 5 654 79
Ing. Uzdowski, R., Chełmżyńskastr. 95 + 12 83 63
Żurkowski, A., Wroniastr. 50 218 09
Bau, Koszykowastr. 11 811 93
**Kielczewski, Alfons,** Szczyglastr. 11 228 65
**Kielczewski, Henryk,** Lebensmittel, Złotastr. 54 677 19
**Kielczyński, Franciszek,** Gerichtstr. 94 11 46 73
**Kielecki Przemysł Marmurowy,** Kielzer Marmor - Industrie, GmbH, Vertr., Glogerstr. 1 746 57
**Kielisiński, Mieczysław,** Nowogrodzkastr. 22 927 01
**Kieliszczyk, Tadeusz,** Rechtsanwalt, Św.-Barbara-Str. 8 895 04
**Kieliszek, F.,** Schuhmagazin, Hopfenstr. 4 258 50
**Kielkiewicz, Jan,** Wroniastr. 47 649 11
**Kieller, Stefan,** Schuhmacher, Rakowieckastr. 25 406 83
**Kielman, Jan u. Sohn,** Schuhgesch., Hopfenstr. 3 659 95
**Kielnicz, Sergiusz,** Schriftleiter, Invalidenstr. 8 12 80 05
**Kielpiński, Witold,** Handelsbüro, Feldherrnallee 24b 449 10
**Kielski, Alfred,** Dr., Rechtsanwalt, Kredytowastr. 6 221 82
**Kiendziorek, Janina,** Kaffeehaus, Marschallstr. 137 271 44
**Kienitz-Trembicka, Elżbieta,** Hipotecznastr. 3 302 69
**Kiepal, Henryk,** Ing., Leiter d. Kreiswegeverw., Ordenstr. 23 257 35
**Kierkus, Józefa Wanda,** Beamtin, Swarzewskastr. 57 12 61 21
**Kierniczny, Nestor,** Tabakwaren u. Schreibart., Invalidenpl. 10 12 53 82
**Kiernikowa, Maria,** Radomskastr. 18 920 21
**Kiernożycey,** Laden, Ordenstr. 1 943 85
6 Sierpieństr. 7 832 70
**Kierski, Teofil,** Hauptmann d. poln. Polizei, Podleśnastr. 6 12 63 22
**Kiersnowski, Witold,** Arzt f. innere u. Kinderkrankheiten, Pogonowskistr. 26 12 68 60
**Kierst, Bronisław,** Buchführungssachverst., Śniadeckichstr. 9 869 65
**Kierst, Paul, Alfred,** Wollstoffe, Trebackastr. 5 591 54
**Kierszniewski, Marian,** Matejkostr. 7 311 37
**Kiersznowski, Jan,** Ks.-Skorupka-Str. 14 877 02
**Kiersznowski, Władysław,** Beamter, Miedzianastr. 4 251 12
**Kierszys, H.,** Mokotowskastr. 24 956 51
**Kierwińska, Helena,** Żulińskistr. 5 939 53
**Kierzkowski, Adolf,** Klempnermstr., Wielkastr. 6 249 64
**Kierzkowski, Edwin,** Kesselschmiedewerkst., Ostendstr. 342 10 56 37
**Kierzkowski, Jan,** Zunftklempnermeister, Św.-Barbara-Str. 5 811 22
**Kierzkowski, Roman,** Klempnermeister, Zielnastr. 34 639 55
**Kiesewetter, Hans,** Schiffahrtsbeauftragter, Krakauer Str. 16 285 77
Dienstlich, Neue Auffahrt 1 + 242 04
**Kiesewetter, Hans,** Treuhänder d. Gdynia - Ameryka, Schiffahrtslinien., AG, Sienkiewiczstr. 4 + 258 02
**Kiesewetter, Irena,** Joteykostr. 12 962 24
**Kiesewetter, Zbigniew,** Mokotowskastr. 65 819 85
**Kieszczyński, Lubomir,** Bauuntern., Gdańskastr. 2 12 79 85
**Kieszkowski, Zygmunt,** Vizekonsul d. Ver. St. v. Brasilien, Zgodastr. 4 695 99
**Kietlińska-Odrowąż, Emilia,** Katowickastr. 8b 10 00 37
**Kietliński, Hieronim,** Chełmskastr. 18 917 33
**Kietliński, Karol,** Beamter, Słupeckastr. 7 976 85
**Kiewnarska, Elżbieta,** Krakauer Str. 16 270 19





**Kieżun, Felicja,** Invalidenstr. 30 + 12 62 39
**Kieżun, Leokadia,** Zahnarzt, Weichselstr. 6 12 57 26
**Kijak, Władysław,** Walecznychstr. 19 10 39 41
**Kijas, Mieczysław,** Dr., Lwowskastr. 7 713 70
**Kijeński, Tadeusz,** Kurstr. 106 10 25 75
**Kijewska, Magdalena, Maria,** Natolińskastr. 5 824 05
**Kijewska, Maria,** Zahnärztin. Kruczastr. 41 982 84
**Kijewska, Wanda,** Siegesstr. 24 973 26
**Kijewski, Scholtze u. Co.,** AG, Chem. Fbr. u. Glashütte, Vorstand. Torplatz 1 255 18
Fabrik, Siarczanastr. 6 10 01 85
**Kijewski, Jan,** Landwirt, Noakowskistr. 18 825 73
**Kijewski, Juliusz,** Apotheke und pharm. Laboratorium, Zamenhofstr. 23 11 16 02
**Kijewski, Juliusz,** Mgr. pharm., Apothekeninh., Rozbratstr. 32 915 07
**Kijewski, Stanisław,** Dąbrowieckastr. 30 10 41 60
**Kijewski, Stanisław,** Arzt, Magen- u. Darmkrankh., Zawratstr. 22 + 424 82
Sprechstunden 10-13 im Sanatorium. Em.-Plater-Str. 18
**Kijewski, Stefan,** Rechtsanwalt, Neue Welt 2 891 62
**Kijewski, Tadeusz,** Koszykowastr. 79a 850 22
**Kijewski, Wacław,** Arch., Poznańskastr. 37 949 50
**Kijko, Antonina,** Wroniastr. 21 541 87
**Kijowicz, Bazyli,** Chem. Erzeugn., Kawęczyńskastr. 9 10 60 18
**Kijowicz, Bazyli,** Fbr. v. Parfümerie u. Kosmetik, Grodzieńskastr. 51 10 14 33
**Kijowicz, Bazyli,** Industrieller, Ostendstr. 353 10 38 28
**Kijowska, Kazimiera,** Esswaren, Mokotowskastr. 32 863 52
**Kijuć, Jerzy,** Feldherrnallee 1 + 938 72
**Kikolski, Edward,** Zuckerrohstoffwarenverkaufsstelle, Marschallstr. 56 833 34
**Kikolski, Edward,** Raszyńskastr. 21 950 46
**Kikolski, Rafał,** Raszyńskastr. 44 893 90
**Kilian, Jan,** Hausverwaltungsbüro, Froschstr. 3 209 45
**Kilian, Jan,** Hausverwalter, Przechodniastr. 6 331 55
**Kiliński, Henryk,** Elektrotechniker, Dobrastr. 86 630 07
**Kiliński, Stefan,** Spedition, Mokotowskastr. 43 948 13
**Kiljan, Jan,** Schuhmacher, Śniadeckichstr. 12 887 48
**Kiljańczyk, Władysław,** Feldherrnallee 57 432 06
**Kill, Władysława,** Hebamme, Odyniecstr. 13 434 05
**Kimaczyńska, Klementyna,** Dworkowastr. 9 417 99
**Kimaczyński, Jan, Alfons u. Jadwiga,** Krakauer Str. 43 395 15
**Kimontt, Aldona,** Św.-Barbara-Str. 5 826 21
**Kin, S.,** Königstr. 27 201 55
**Kin, Wacław,** Holzdrechsleranstalt, Wroniastr. 46 268 93
**Kinczel, Antoni,** Konz. Schornsteinfegermstr., Neue Auffahrt 7 346 67
**Kindler, Kazimierz,** Karłowiczstr. 18 406 79
**Kindlerowa, Zofia,** Wspólnastr. 8 714 07
**Kinel, Stefan,** Noakowskistr. 20 954 99
**Kinkel, Olga,** Boernerowo, P. O. W.-Str. 42 11 12 22
**Kinkel, Saturnin,** Tabakwaren, Kawczastr. 59 10 63 07
**Kino** s. unter **Lichtspieltheater**
— **Italia,** Litzmannstadt Str. 32 340 19
— **Kammerlichtspiele,** Marschallstr. 8 836 19
— **Świat,** Suzinstr. 4 12 82 98
— **Syrena,** Inżynierskastr. 4 10 53 17
— **Uciecha,** Złotastr. 72 317 96
**Kinoteatr** s. unter **Lichtspieltheater**
**Kinowska, Maria,** Wilczastr. 8 967 85
**Kinowski, Janusz,** Ing. Arch., Nordsüdallee 117 408 28
**Kinowski, Ludwik,** Ing. Arch., Danzigerplatz 4 12 64 80
**Kintzel, Adolf,** Ludnastr. 7 845 91
**Kintzler, Gustaw,** Sonnenstr. 17 425 84
**Kinzler, Arno, Artur,** Komm. Verw. sichergest. Grundstücke, Grottgerstr. 2 416 68

**Kipa, Emil,** Dr., Invalidenstr. 18 12 53 61
**Kiperman, Etia,** Pflegerin, Dzielnastr. 9 11 60 84
**Kiperman, S., I., Sik,** Fbr. u. Grossverkaufsladen v. Papier u. Seidenpapier, Büro, Ogrodowastr. 3 + 597 92
**Kipman, Jerzy,** Dr. med., Frauenkrankh. u. Geburtshilfe, Elektoralnastr. 11 651 43
**Kirche - Kanzlei, Gr.-Kath. Pfarrei OO. Bazylianów,** Honigstr. 16 525 78
**Kirchmayer, J. u. Marczewski, J.,** Handelshaus, Kopernikstr. 37
Dir. J. Kirchmayer 288 86
Dir. J. Marczewski 634 16
Buchhaltungs- u. Bürochef 602 30
Abt. f. Kunstdünger u. Baustoffe 634 11
Abt. f. landw. Maschinen, Geräte u. Ersatzteile 634 16
Abt. f. Samen, Getreide u. Futtermittel 288 64
Hauptlager u. Zweigniederlassung f. Detailverkauf, Litzmannstadt Str. 174
Wohn. d. Magazinltrs 639 57
Samenlager 639 57
Lager, Litzmannstadt Str. 81 616 29
**Kirchmayer, Janusz,** Spitalstr. 9 598 75
**Kirchmayerówna, Wanda,** Ing., Koszykowastr. 79a 311 83
**Kirchner, Maria,** Dobrastr. 79 724 17
**Kirchner, Włodzimierz,** Photo-Atelier, Widokstr. 24 247 57
**Kirilloff, Victor,** Złotastr. 7 598 03
**Kirjasefer, Jerzy,** Dr., Arzt, Pańskastr. 29 223 04
**Kirkor, Teodor,** Doz. Mag., Filtrowastr. 71a 303 39
**Kirst, Karol,** Richter, Łowickastr. 51 700 21
**Kirsz, Karol,** Leszczyńskastr. 7a 405 26
**Kirsz, Michał,** Eisenstr. 55 281 30
**Kirsz, Michał,** Żyrardower Warenverkauf, Eisgrubenstr. 24 529 67
**Kirszblum, Arnold,** Agent d. Ital. AG., Riunione Adriatica di Sicurta, Prostastr. 19 + 651 65
**Kirszbraun, Aleksander,** Kinderarzt, Wspólnastr. 19 219 09
**Kirszenbaum, I.,** Gerber, Siennastr. 33 826 98
**Kirszenberg, A.,** Tapezierwerkst., s. Mebliko, Eisgrubenstr. 42 + 288 81
**Kirszenblat, W.,** Dr. med., Spez. f. Hals-, Kehlkopf-, Nasen- u. Ohrenkrankheiten, Mariańskastr. 11 538 46
**Kirszensteinowa, Maria,** 6. Sierpieństr. 23 211 87
**Kiselstein, L.,** Bürobeamter, Siennastr. 17 934 71
**Kiser, Bernard,** Na Skarpieallee 67 251 67
**Kisiel, Edward,** Karłowiczstr. 14 507 03
**Kisiel, Jan,** Hausverw., Wilanowskastr. 18/20 412 03
**Kisiel, Józef,** Modellierer, Ackerstr. 4 897 79
**Kisiel, Klemens,** Konz. Wagenverbesserungswerkst., Pius-XI-Str. 68 424 31
**Kisiel, Stanisław,** 6 Sierpieństr. 15 847 97
**Kisielewska, Bronisława,** Pflegerin, Czerwony-Krzyż-Str. 9 844 20
**Kisielewska, Maria,** Gdańskastr. 4a 295 45
**Kisielewska, Władysława,** Restaurant, Bandera, Wspólnastr. 7 12 68 93
**Kisielewski, A.,** Schuhgesch., Bahnhofstr. 22 925 72
**Kisielewski, A.,** Atema, techn. Handelsbüro, Honigstr. 18 + 281 06
**Kisielewski, Aleksander,** Drapińskastr. 15 285 90
**Kisielewski, Czesław,** Poznańskastr. 7 10 39 42
**Kisielewski, Stefan,** Dir. d. Staatl. Getreide, u. Industriewerke in Warschau, Przyjaciółallee 5 873 12
**Kisielewski, Wacław,** Rechtsanw., Lwowskastr. 7 993 88
**Kisielińska, Pelagia,** Chocimskastr. 31 909 31
**Kisieliński, Józef,** Tamkastr. 14 426 27
**Kisielnicki, Józef,** Hożastr. 1 317 72
**Kisielnicki, Leon,** Nordsüdallee 142 874 86
**Kisielnicki, Stanisław,** Wilczastr. 35 444 88
**Kisińska, Maria,** Nordsüdallee 233 869 25
**Kiślańska, Józefina,** Tatrzańskastr. 10 822 91
**Kismanowski, Henryk,** Apotheker, Kaliskastr. 20 953 04
**Kisslinger, Roland,** Eisenverk., Żurawiastr. 3 713 43
**Kiszkiel, Jan,** Dr., Hopfenstr. 34 845 67 226 05

**Kiszkiel, Mikołaj,** Dr. med., Skolimowskastr. 4 878 47
**Kiszko Szydelski, Stanisław,** Gerichtl. beeideter Sachverständiger f. Kraftfahrwesen, Sułkowskistr. 24 12 52 05
**Kiszycer, Grzegorz,** Dr. med., Orlastr. 7 588 83
**Kitalla, Paweł,** Buchhalter, Waszkowskistr. 2 720 39
**Kitliński, Antoni,** Schulpräfekt, Grzybowskipl. 3/5 228 21
**Kitmacher, Michel,** Schneider, Świętojerskastr. 20 11 39 18
**Kitzner, Roman,** Rakowieckastr. 39 434 17
**Kiziewicz, Zofia,** Hopfenstr. 102 349 94
**Kizler, Tadeusz,** Rechtsanwalt, Hożastr. 49 841 06
**Kizlerowa, Maria,** Wspólnastr. 15 865 25
**Kizlerowa, Stanisława,** Walecznychstr. 16 10 36 21
**Kizlich, Roman, Józef,** Kfm., Vertr., Hopfenstr. 49 340 17
**Klaga, Józef u. Co,** Moszch, Ewald. Schlosserei, Narciarskastr. 56 450 89
**Klaja, Kazimierz,** Schneiderwerkst., Neue Welt 44 217 02
**Klaja, Kazimierz,** Hipotecznastr. 2 610 31
**Klajmicowa, Janina,** Obsthdlg., Długastr. 20 11 64 08
Wohn. 11 60 51
**Klamborowski, Bronisław,** Kazimierzowskastr. 17 432 29
**Klamm-Gąsiorowska, Anna,** Szopenstr. 15 + 931 42
**Klanowski, Władysław,** Ing., Untern., Neue Welt 12 957 94
**Klanowski, Władysław,** Ing., Wohn., Wilczastr. 57 920 17
**Klapp, Adam,** Schornsteinfegerindustrie, Parkstr. 4 529 66
**Klarner, Jan,** Poststr. 15 265 09
**Klarner, Janina,** Chem. Nährmittelfbr., Chocimskastr. 31 432 11
**Klarner, Jerzy,** Poznańskastr. 12 830 31
**Klarowicz, Wincenty,** Schuhfbr., Neue Welt 36 595 33
**Klasicki, Heinrich,** Elektrotechniker, Hopfenstr. 43 + 540 56
**Klasztor OO. Kapucynów,** Kapuzinen-Kloster, Kapucyńskastr. 4 511 75
**Klatczyńska, Teodora,** Zabkowskastr. 35 10 12 95
**Klatt, Gerhard,** Fotovertretungen, Jaworzyńskastr. 7 + 807 10
**Klausalowa, Wanda,** Wilczastr. 23 856 65
**Klause, Bogusław,** Handelsbüro f. techn. Art., Forststr. 17a 201 49
**Klawe, Mgr., AG,** s. Asid Serum Institut
**Klawe, Helena,** Mag. d. phil., Ikarstr. 9 + 436 47
**Klawe, Stanisław, Dr., Przyjaciół-**allee 5 965 16
**Klawe Zbigniew,** Dipl.-Ing., Arch., Krakauer Str. 16/18 654 31
**Klawe, Zbigniew,** Handelshaus, Mokotowskastr. 24 829 10
**Klawer, Włodzimierz,** Gerichtstr. 94 11 66 72
**Klebanowski, Jerzy,** Dr. med., Żurawiastr. 10 932 11
**Kleber, Jan,** Ing., Salezystr. 4 324 14
**Kleber, Jerzy,** Ing., Salezystr. 4 232 38
**Kleber-Dąkowska, Regina, Maria,** Dr. med., Kochowskistr. 11 12 57 91
**Klechniowski-Sas, Feliks,** Prokurist d. Firma C. Hartwig, AG, Bałuckistr. 31 417 11
**Klechniowski-Sas, Henryk,** Krakauer Str. 39 279 71
**Kleczeńska, Czesława,** Nonkowskistr. 24 730 40
**Kleczewski, W.,** Hauptm. d. Poln. Polizei, Wojskaallee 24 12 64 46
**Kleczyńska, Zofia,** Hopfenstr. 104 642 21
**Kleemann, W., Kfm.,** Geschäftsf. d. Gesundheitskammer, Poznańskastr. 12 889 75
**Kleiber, Aleksander,** Marienstadtstr. 9 + 306 59
**Kleiber, Halina,** Salzstr. 103 255 17
**Klein, Edward,** Bauunternehmung, Bahnhofstr. 19 985 60
**Klein, Edward, u. Co.,** Fbr. chem. Erzeugn., Dammstr. 55 + 11 90 22
**Klein, Gustaw,** Wurstladen, Włochy, Chrobrystr. 14 643 97
**Klein, Herman,** Zahnarzt, Siennastr. 26 359 73
**Klein, Jerzy,** Dr., Florastr. 9 940 50

**Klein, Józef,** Drogerie, Złotastr. 47 596 40
**Klein, Juliusz,** Zahnarzt, Pius-XI-Str. 18 825 91
**Klein, Kazimierz,** Dr. med., Frauenarzt, Pierackistr. 17 656 56
**Klein, Mieczysław u. Co,** Papiergrosshdlg, Büro, Weidenstr. 11 256 17
Lager, Długastr. 50 11 70 00
**Klein, Stanisław,** Zahnarzt, Dreikreuzpl. 14 904 24
**Klein, Włodzimierz,** Beamter, Czerwony-Krzyż-Str. 21/23 207 17
**Klein, Zygmunt,** Bankbeamter, Wilczastr. 26 937 27
**Klein, Zygmunt u. Mira,** Eisenstr. 74 670 35
**Kleinadel, Michał,** Blumenstr. 7 234 55
**Kleiner, H.,** Fbr. f. Hosenträger, Strumpfbänder, Herrengamaschen, Inh. Meisser, Ludwik u. Kosmowski, Marian, Rymarskastr. 6 11 89 53
**Kleinerman, Wiktor,** Eisenstr. 83 328 70
**Kleinermann, Meta,** Sonnenstr. 40 917 15
**Kleinschmidt, Wanda,** Ostendstr. 322 10 60 19
**Kleinweksler, L.,** Druckerei f. Handel u. Industrie, Nowolipiestr. 56 11 57 24
**Klejbach, Henryk,** Mag. pharm., Wilczastr. 62 902 25
**Klejn, Bogusław,** Ofensetzerei, Königstr. 33 543 63
**Klejn, Henryk,** Fleischverkauf, Bagatelastr. 15 717 62
**Klejnbaum, Abram,** Świętojerskastr. 36 11 37 51
**Klejnowa, Janina,** Inh. d. Café-Bar Krynica, Lwowskastr. 11 856 35
**Klekowicz, Alfons,** Marschallstr. 71 868 64
**Klekowicz, Pelagia,** Ess- u. Kolonialwaren, Ostendstr. 331 10 41 24
**Klemańska, Janina,** Maschinenabschriften, Wspólnastr. 54 + 928 54
**Klemczyński, Eugeniusz,** Dr. med., Służewskastr. 2 845 48
**Klemm, Lidia,** Feldherrnal. 67 416 07
**Kleniecowa, Eida,** Dr. med., Kinderarzt, Grzybowskastr. 9 210 56
**Kleniewska, Józefa,** Zahnarzt, Boduenstr. 1 280 63
**Kleniewski, Kazimierz,** Drewnianastr. 14 297 36
**Kleopatra,** Kosmet. Anstalt, Kretczmer, Maria, Mokotowskastr. 54 + 806 67
**Klepacka, Jadwiga,** Polnastr. 30 882 83
**Klepacka, Zofia,** Eisenstr. 43 214 06
**Klepacki, Jan,** Elektrotechniker, Zielnastr. 4 350 04
**Klepacki, Jan,** Elektromstr., Marschallstr. 43 840 33
**Klepacki, Mieczysław,** Elsterskastr. 1 10 22 70
**Klepacz, Adam,** Kürschnerei und Damenschneiderei, Neue Welt 18 223 38
**Klepaczko, Franciszek,** Tierarzt, Stalowastr. 25 10 24 05
**Klepczyński, Wacław u. Co.,** Bankgesch., Marschallstr. 108 + 591 40
**Klepczyński, Wacław,** Mokotowskastr. 23 958 77
**Klessa, Ignacy,** Holzlager, Eisenstr. 57 252 98
**Kleszcz, Roman, Izydor,** Kfm., Senatorenstr. 32 600 70
**Kletschka, Władysław, Henryk,** Industrieller, Pierackistr. 17 581 82
**Klewin, Jerzy,** Rechtsanw., Górnośląskastr. 20 866 22
**Klewin, Ludwik,** Kieleckastr. 41 414 14
**Kliemowa, Aleksandra,** Lebensmittelverteil.-Laden, Waleczných-str. 19 10 27 70
**Klijanowicz, Józef,** Ing., Elektrotechn. Art. u. Eisenw.-Verk., Kazimierz-Wielki-Pl. 8 219 36
**Klim, Jerzy,** Elektrotechn. Unternehmung, Em.-Plater-Str. 4 734 67
**Klim, W.,** Drucker, Dobrastr. 27 + 207 50
**Klim, Zygmunt,** Uhrmacher, Radnastr. 11 676 95
**Klimaszewska, Zofia, Götz v., Elżbieta,** Kosmetik u. Galanterie, Wspólnastr. 26 912 03
**Klimaszewski, Adolf,** Kurstr. 108 10 11 24
**Klimaszewski, Edmund,** Tischler, Kurstr. 110 10 55 31
**Klimaszewski, Gebrüder,** mechan. Tischlerei, Hafenstr. 210 807 07
**Klimaszewski, Jan,** Ing., Arch., Glogerstr. 2 829 01
**Klimaszewski, Stefan,** Adressenreklame, Boduenstr. 4 + 508 14

**Klimaszewski, Wincenty,** Żulińskistr. 4 + 881 48
**Klimaszewski, Władysław,** Dr. med., Wileńskastr. 31 10 14 60
**Klimczak, Felix,** Handelsvertr., Nowogrodzkastr. 25 835 84
**Klimczak, Janina,** Złotastr. 30 343 49
**Klimczak, Kazimiera,** Herstellung v. Tricot Wäsche, Radomer Str. 31 926 39
**Klimczak, Kazimierz u. Söhne,** Hütte Targówek, s. Hütte + 846 90
**Klimczyk, Mieczysław,** Eisenstr. 93 11 35 99
**Klimczak, Miecz.,** Büfett d. Haltestelle Most, Olszowastr. 1 + 10 62 17
**Klimczak, Stanisław,** Schornsteinfegermstr., Friedhofstr. 8 + 11 21 54
**Klimczak, Wacław,** Handelsbüro f. Dampf., Wasser. u. Gasarmaturen u. Techn. Art., Zielnastr. 12 635 33
**Klimczewska, Lucyna,** Beamtin, Płockastr. 31 324 34
**Klimczyk, Mieczysław,** Techniker, Eisenstr. 65 645 82
**Klimczyk, Mieczysław,** Gerichtstr. 79 11 35 99
**Klimecki - Audifredi, Carmelo,** Sprachlehrer, Hopfenstr. 67 319 17
**Klimecki, Miedzianowski u. Co.,** Textilwarenhdlg., Kruczastr. 26 827 74
**Klimek, Bronisława,** Żurawiastr. 32 731 92
**Klimek, Jan,** Schneidermstr., Ordenstr. 6 988 19
**Klimek, Jan,** Eisenstr. 43 288 95
**Klimek, Józef u. Sohn,** Wein- u. Kolonialwaren, 6 Sierpieństr. 14 881 41
**Klimek, Romuald,** Dr. chem., Feldherrnal. 38 452 62
**Klimetschek, Franz,** Bagatelastr. 15 883 70
**Klimkiewicz Alfred,** Dr. med., Żurawiastr. 20 + 937 78
**Klimkiewicz, Jan,** Zahnarzt, Św.-Barbara-Str. 5 869 89
**Klimkiewicz, Roman,** Dygasińskistr. 15 12 75 17
**Klimkiewicz, Stefan,** Bau- u. Schlosserwerkst., Stepińskastr. 49a 937 48
**Klimkiewicz, Wacław,** Nowogrodzkastr. 17 978 68
**Klimko Zofia,** Feldherrnallee 24b 415 89
**Klimkowski, Adolf,** Cichastr. 1 288 29
**Klimontowicz, Henryk,** Asphalt- u. Strassenpflasterarb., Barskastr. 38 727 75
**Klimontowicz, Tadeusz,** 6 Sierpieństr. 11 847 14
**Klimowicz, Czesław,** Hauptmann d. poln. Kriminalpolizei, Marschallstr. 137 236 22
**Klimowicz, Henryk,** Ząbkowskastr. 39a 10 43 22
**Klimowicz, Leon,** Dr. med., Chir., Wspólnastr. 56 + 840 66
**Klimowicz, Tadeusz,** Dr., Kujawskastr. 3 423 11
**Klimowiczowa, Kazimiera,** Koszykowastr. 8 818 05
**Klimowiczowa, Wanda,** Zahnarzt, Wspólnastr. 56a + 840 66
**Klimowiec, Natalia,** Restaurant Aleksandrówka, Dreikreuzpl. 16 952 45
**Klimpel, L. u. Laskowski, T.,** Tabakladen u. Bakelit Galanterie, Litzmannstadt Str. 22 351 71
**Klimpel, Leopold,** (junior), Klonowastr. 5 933 35
**Klin, Dawid,** Nowolipiestr. 7 11 92 28
**Klinge u. Schulz,** Seidenwarenfbr., AG, in Litzmannstadt, Filiale, Warschau, Moniuszkostr. 3 584 05
**Klingenberg, Karol,** Tabak- u. Papierhdl., Francuskastr. 26 10 50 61
**Kliński, Józef,** Rechtsanwalt, Nowogrodzkastr. 4 972 10
**Klippel, Witold,** Raszyńskastr. 58 + 740 66
**Kliś, Irena,** Lwowskastr. 8 993 95
**Kliś, Tadeusz,** Beamter, Przyokopowastr. 31a 523 99
**Kłobukowska, Halina,** Hożastr. 68 738 75
**Kłobukowska - Bohdanowicz, Maria,** Dr. med., Kinderarzt, Königstr. 35 + 348 35
**Kłobukowska, Zofia,** Radomer Str. 9 248 79
**Kłobukowski, C., Ing. u. Co,** Industrieofenbau, Bau d. Desinfektions- u. Entlausungskammern, Ursynowskastr. 14 433 98
**Kłobukowski, J.,** Apotheke, Radomer Str. 3 + 651 69
**Kłobukowski, Stanisław,** Seifengesch., Targowastr. 50 10 52 84

**Kłobukowski, Stanisław,** Stempelfbr., Bahnhofstr. 7 903 86
**Kłobuszewski, Tomasz,** Buchbinderwerkst., Senatorenstr. 17 212 56
**Kloch, Władysław,** Konz. Schornsteinfegermstr., Prochowastr. 40 10 38 84
**Kłoczkow, Aleksandra,** Beamtin, Hopfenstr. 21 250 22
**Kłoczkowski, Eugeniusz,** Eisenbahn. Ing., Hołówkostr. 3 945 89
**Kloda, Władysław,** Sattler, Żymirskistr. 80 10 20 59
**Klodecka, Kazimiera,** Lehrerin, Schulinh., Hafenstr. 169 987 69
**Klodecki, Henryk,** Ing., Fałatstr. 6 441 94
**Klódkiewicz, Ludwik,** Ofensetzer, Gerichtstr. 106 252 45
**Klodnicka, Antonina,** Tamkastr. 35 644 11
**Klodnicki, T.,** Transportunternehmung. Dobrastr. 53 329 20
**Klokocka, Maria,** Śniadeckichstr. 20 892 18
**Klokocki, Edward,** Wawelskastr. 60 858 96
**Klokocki, Jan,** Ing. Mech., Dąbrowieckastr. 6a 10 54 94
**Klominek, Ottokar,** Mokotowskastr. 41 847 79
**Klonowski, Michał,** Emilii-Platerstr. 23 850 07
**Klonowski, Władysław,** Dr., Senatorenstr. 17 615 26
**Kloś, Czesław,** Dr., Ing., AG, Bauuntern., Marschallstr. 99 745 41
Lagerpl., Włochy, Inżynierskastr. 12/14 512 44
**Klose, O.,** Ing. Thermoelektriker, Sonnenstr. 34 953 33
**Kłosek, Klemens,** techn. Inst. Unternehm., Stalowastr. 36 10 24 62
**Kłosiewicz, Bolesław, Marian,** Arch., Baumstr., Sonnenstr. 10 879 09
**Kłosińska, Irena,** Beamtin, Feldherrnallee 114 429 14
**Kłosińska, Józefa,** Ząbkowskastr. 16 10 54 32
**Kłosiński, Feliks,** Schneiderwerkstatt, Dorfstr. 2 915 46
**Kłosiński, Jan,** Ing., Hafenstr. 202 986 61
**Kłosiński, Stanisław,** Różanastr. 25 414 80
**Kłosiński, Stefan,** Zielnastr. 29 + 344 94
**Kłosiński, Wincenty,** Grzybowskastr. 53 544 78
**Kłoska, Jakub,** Uebersetzungsbüro, Lindleystr. 16 + 626 64
Marschallstr. 83 + 961 61
**Kłoskowski, Stanisław,** Invalidenstr. 25 12 62 21
**Kłosowiak, Maria,** Tabakladen, Targowastr. 64 + 10 27 35
**Kłosowski, Stanisław,** Wilczastr. 19 851 76
**Kloss, Janina,** Damenkonfektion, Hopfenstr. 6 338 70
**Kloss, Juliusz,** Krakauer Str. 30 629 20
**Kloss, Natalia,** Obsthdl. u. Zuckerwaren, Hożastr. 49 732 62
**Kłossowicz, Czesław,** Gravieranstalt f. vereinigte Graveure, Marschallstr. 145 645 33
**Klossowski, Czesław,** Damenschneider, Kopernikstr. 42/44 679 52
**Klossowski, Edward,** Rechtsanwalt, Hopfenstr. 67 651 48
**Klossowski, Ludwik,** Malermeister, Neue Welt 19 629 36
**Klossowski, Tadeusz,** Ing., Rozbratstr. 34/36 846 62
**Klossowski, Teodor,** Czarnieckistr. 90 12 69 80
**Klossowski, Władysław,** Industr., Haukestr. 1 12 60 71
**Klott, Marian,** Towiańskistr. 9 12 60 15
**Klotz, Henryk,** Kunstmaler, Wspólnastr. 16 742 41
**Klotz, Izabella,** Elektoralnastr. 28 274 86
**Klotz, Jan,** Wein- u. Branntweinverkauf, Sieleckastr. 45 712 35
**Klotz, Karol,** Hausverw., Srebrnastr. 14 226 32
**Kloyzy, Sophie,** Wein- u. Branntweinverkauf, Marschallstr. 52 945 37
**Klub Gruziński,** Smolnastr. 40 + 511 20
**Klubal, E.,** Reichsdeutsch. Spezialunternehm., Weine u. Spirituosen Zentrale, Bahnhofstr. 43 884 02
Arkadiaprobierstube 845 08
Engrosabt., Monopolliköre, Arkadialiköre, Bahnhofstr. 43 884 02
Filiale I. Königstr. 27 344 08
„ II. Bahnhofstr. 95 687 12
Direktion, Lindleystr. 14a 214 40
**Klucz, Michał,** Prokurist, Siegesstr. 47 853 95





**Kluczer Zellulose- u. Papierfbr., AG, Treuh. Verwaltung in Warschau, Moniuszkostr. 2a**
**Treuhänder u. Verkaufsabt.** 311 82
Büro 311 81
Lager-Büro, Moniuszkostr. 2a 221 80
Przechodniastr. 1/3 589 13
**Kluczyk, Antoni,** Metallgiess., Brzeskastr. 6 10 12 69
**Kluczyk, Kazimiera,** Chem. Wäscherei u. Färberei, Wielkastr. 4 698 82
**Kluczyńska, Kazimiera,** Mokotowskastr. 16 854 29
**Kluczyński, F.,** Glas, Porzellan und Küchengeräte, Marschallstr. 76 935 67
**Kluczyński, Jan,** Górnośląskastr. 19 927 03
**Kluczyński, Józef,** Esswarenladen, Przemysłowastr. 27 837 69
**Kluczyński, Karol,** Essw., Litzmannstadt Str. 3 340 05
**Kluczyński, Piotr,** ehem. Konsul, Aldonastr. 9 10 64 49
**Kluczyński, Tomasz,** Szerokastr. 14 10 41 84
**Klukowski, Aleksander,** Kfm., Kieleckastr. 40 443 71
**Klusek u. Karolewski,** Handelsbüro f. techn. Bedarf, Elektoralnastr. 27 + 251 07
**Klusek, Stanisław,** Invalidenstr. 18 12 65 60
**Kluz, Tomasz,** Ing., Narbuttstr. 3 423 79
**Kluźniak, Stanisław,** Ing., Bl.-Ladysław-Str. 8 855 32
**Kłys, K.,** elektromech. Werkstatt, Pius-XI-Str. 38 845 55
822 21
**Klyszewska, Zofia,** Kosmetikerin, Szkolnastr. 8 + 692 29
**Klyszewski, Antoni,** Kfm., Szkolnastr. 8 + 692 29
**Kmicik, Bronisław,** Kfm., Ordenstr. 23 250 57
**Kmicikiewicz, Włodzimierz,** Arzt, Rakowieckastr. 45 446 11
**Kmiecikowa, Eugenia,** Konditorei, Podhalańskastr. 1 997 93
**Kmita, Adam,** Ing., Mianowskistr. 15 706 95
**Kmita, Jan,** Dr. med., Hals-, Ohren- u. Nasenkrankheiten, 6 Sierpieństr. 8 966 95
**Kmita, Jan,** Ostendstr. 98 10 63 41
**Kmita, Konrad,** Rechtsanwalt, Krakauer Str. 57 296 15
**Kmita, Maksymilian,** Techniker, Wilczastr. 22 980 19
**Kmita, Stanisław,** Dr. med., Otolaryngolog.-Spez.-Arzt d. ewangel. Krankenhauses in Warsch., Ordin. d. Poln. Roten Kreuzes, Żurawiastr. 24a 701 53
**Knabe, Leokadia,** Kruczastr. 29 972 27
**Knaflewski, Zbigniew,** Mgr. d. Rechts, Kleczewskastr. 34 12 71 73
**Knapczyńska, Helena,** Albert-I-Str. 12 268 66
**Knapowa, Stanisława,** Damenschneiderei, Zielnastr. 29 669 55
**Knapp, Teofil,** Beamter, Wilnaer Str. 29 10 02 99
**Knappe, Wilhelm,** Arzt, Hożastr. 37 934 75
**Knappe, Zofia,** Wilczastr. 23 866 76
**Knappik, Zdzisław,** Rechtsanw., Złotastr. 32 + 204 42
**Knaster, Ludwik,** Arzt, Querstr. 15 643 54
**Knauff, Ludwik u. Adam,** Ingenieure, Kozietulskistr. 39 12 75 00
**Knaur, Albert,** Jurist, Karowastr. 5 510 68
**Kneblewski, Roman,** Koszykowastr. 32 720 96
**Knedler, Helena,** Essw.-Gesch., Hafenstr. 139 936 96
**Knedler, Jan, Franciszek,** Kfm., Karolkowastr. 21 332 54
**Kniaziołucka, Maria,** Hausverwalterin, Sandomierskastr. 4a 454 87
**Knispel, Maria,** Beamtin, Dobrastr. 96 289 49
**Knittel, Emil,** Kfm., Eisgrubenstr. 22 232 62
**Knittel, Jerzy,** Tucholskastr. 35 12 50 05
**Knoblauch, Franz,** Zollrat, Dorfstr. 18 891 07
**Knobloch, Jan,** Apotheker, Czackistr. 10 512 21
**Knoch, Wanda,** Nordsüdallee 132/136 423 93
**Knodt, H.,** dipl. Ing., Hptm. d. R., Komm. Verwalter d. Lilpop, Rau u. Loewenstein, AG, Bemstr. 65 **Sammelnr.** + 564 00
Wohnung, Marsstr. 2 749 47
**Knoff, W., Wacław,** Koszykowastr. 28 745 69
**Knoff, Wacław,** Arzt, Wilczastr. 46 811 74

**Knoll, AG.** Chem. Fbr., Zweigniederlassung, Dir. O. Schnee, Verkauf, Propaganda, Marsstr. 2 + 846 09
**Knoll, Antoni,** Mgr., Feldherrnallee 25a 435 30
**Knoll, Bronisław,** Beamter, Koszykowastr. 23 905 65
**Knopf, Jadwiga,** Berufspflegerin, Elektoralnastr. 30 307 39
**Knopff, Antonina,** Hożastr. 39 904 69
**Knopiński, Czesław,** Torpl. 6 207 70
**Knopiński, Kazimierz,** Esswarengesch., Odyniecstr. 1a 431 68
**Knoppówna, Helena,** 6 Sierpieństr. 22 811 99
**Knotek, Mieczysław,** Zahntechniker, Żurawiastr. 35 998 37
**Knothe, Józef,** Berging., Mianowskistr. 3 837 15
**Knyps, Ludwig,** Dipl. Kfm., Dorfstr. 15 903 34
**Koban, Anastazja,** Ordynackastr. 10 594 50
**Ko-Bar,** Künstl.-Reklame, Inh. Tadeusz Kozielkiewicz, Poznańskastr. 14 + 939 40
**Kobierska, Wanda,** Essw.-Gesch., Wojskaallee 25 12 59 92
**Kobierski, Leon,** Mützenfabrikation u. Verkauf, Targowastr. 57 10 32 40
**Kobierzycka, Bronisława,** Czackistr. 8 204 98
**Kobiński, Jan,** Install. Werkstatt, Stalowastr. 27 10 60 16
**Kobjaszwili, Swimon,** Mokotowskastr. 3 860 76
**Kobosko, Helena u. Edward,** Ing., Raszyńskastr. 58 + 842 89
**Kobryń-Puk, Kazimiera,** Wspólnastr. 57 + 950 49
**Kobus, Czesława,** Korkenfbr., Trębackastr. 3 693 78
**Kobus, Ludwika,** Kürschnerwerkst., Mokotowskastr. 28 967 58
**Kobus, Małgorzata,** Kürschnerin, 6 Sierpieństr. 16 992 34
**Kobus, Marcin,** Seifen u. Eisenwarengesch., Okęcie, Krakowskaallee 42 706 81
**Kobuszewska, Jadwiga,** Lebensmittel, Eisgrubenstr. 8 265 74
**Kobuszewski, Edward,** Beamter, Ks.-Skorupka-Str. 7 733 42
**Kobuszewski, Władysław,** Frisiersalon, Mokotowskastr. 39 835 69
**Kobylańscy, Gebr.,** AG f. Industrie u. Stahlwarenhandel in Warschau, Verkaufsabt., Wspólnastr. 56 811 57
Einkaufsabt. u. Buchhaltung 811 27
Rasierklingenabt., 811 46
**Kobylańska, Danuta,** Pius-XI-Str. 1b 877 73
**Kobylańska, Maria,** Rakowieckastr. 43 409 35
**Kobylański, Pawlikowski,** s. Grodziskie Zakł. Przemysłowe + 749 27
**Kobylański, Kazimierz,** Ing., Narbuttstr. 17 415 52
**Kobylecka, Janina,** Matejkostr. 6 911 22
**Kobylecka, Maria,** Rakowieckastr. 37a 446 93
**Kobylecki, Franciszek,** Handelsmann. Parkowastr. 33 946 97
**Kobylińska, Leokadia,** Smoczastr. 28 11 17 11
**Kobylińska, Leokadia,** Pius-XI-Str. 29 825 03
**Kobylińska, Maria,** Czackistr. 21 295 86
**Kobylińska, Rozalia, Heizstoffgesch.,** Hożastr. 25 827 65
**Kobylińska, Rozalia u. Michalina,** Siewierskastr. 10 815 99
**Kobylińska, Wanda,** Hożastr. 21 720 74
**Kobylińska, Wiera, Irena,** Dmochowskistr. 2 891 65
**Kobylińska, Zofia,** Kruczastr. 12 936 69
**Kobyliński, Antoni,** Zahnatelier, Nowogrodzkastr. 37 986 64
**Kobyliński, Antoni, Józef,** Ing., Noakowskistr. 20 922 67
**Kobyliński, Bolesław,** Transportunternehmen, Srebrnastr. 5 + 633 04
**Kobyliński, Edw.,** Handelshaus, Hopfenstr. 44 + 638 92
**Kobyliński, Edward,** Transportuntern., Srebrnastr. 5 312 80
**Kobyliński, J., Ing., Łosiakowski, S.,** Bauingenieurunternehmen, 6. Sierpieństr. 15 + 739 77
**Kobyliński, Jan,** Schokoladenfbr., Srebrnastr. 5 233 02
**Kobyliński, Jerzy,** Kozietulskistr. 4a 12 50 90

**Kobyliński, Lucjan,** Szczyglastr. 9 656 73
**Kobyliński, Stanisław,** Kolonial. u. Esswaren, Szczęśliwickastr. 25 705 37
**Kobyliński, W.,** Kohlen, Koks, Holz u. Transportunternehmen, Srebrnastr. 5 + 633 04
**Kobyliński, Wacław,** Pius-XI-Str. 62 911 33
**Kobyliński, Wincenty,** Kutnowskastr. 10 10 30 78
**Kobyliński, Włodzimierz,** Hopfenstr. 73b 292 04
**Kobzar, Piotr,** Koszykowastr. 42 905 16
**Koc, Aleksander,** Marschallstr. 62 883 75
**Koc, Karol,** Invalidenstr. 25 12 70 67
**Kocanowa, Jadwiga,** Rechtsanwalt, Koszykowastr. 53 719 90
**Kocemba, Antoni,** Selcherei, Włochy, Mickiewiczstr. 42 516 78
**Kocent, Maria,** Tabakwarengesch., Trębackastr. 1 261 67
**Kocent, Maria,** Nowomiejskastr. 10 601 13
**Kocent, Tadeusz,** Dipl. Ing., Poznańskastr. 12 746 02
**Koch, Alina,** Laden, Mokotowskastr. 34 810 32
**Koch, Helene,** Złotastr. 34 302 13
**Koch, I., C.,** Lackfabrik, GmbH, Piaskowastr. 6 11 02 40
**Koch, Jan,** Ing., Arch., Koszykowastr. 15 739 71
**Koch, Karolina,** Essw.-Gesch., Chełmskastr. 16 733 45
**Koch, Ludwik,** Wspólnastr. 77 + 719 18
**Koch, Rudolf,** Kazimierzowskastr. 53 443 91
**Kochanowicz, Henryk,** Słowackistr. 5a 12 79 86
**Kochanowicz, Jan,** Schauspieler, Goraszewskastr. 26 870 91
**Kochanowicz, Józef,** Pilickastr. 23 420 17
**Kochanowicz, Kwiryn,** Ing., Narbuttstr. 15 432 41
**Kochanowicz, Teodozja,** Mokotowskastr. 11 917 71
**Kochanowiczowie, Maria u. Stanisław,** Zajęczastr. 7 674 17
**Kochanowscy, W. u. R.,** Malastr. 11 10 57 71
**Kochanowscy, W. u. Ing. S. K.,** Invalidenstr. 30 12 73 59
**Kochanowska-Gościcka, Aniela,** Zahnarzt, Rakowieckastr. 45 + 412 98
**Kochanowska-Majewska, Janina,** Zahnarzt, Marschallstr. 33 839 80
**Kochanowska, Julia,** Marschallstr. 81 926 60
**Kochanowska, Krystyna,** Zahnarzt, Ludwikastr. 5 232 32
**Kochanowski, Karol,** Ing., Prokuratorskastr. 2 722 01
**Kochanowski, Włodzimierz,** Chocimskastr. 15 454 00
**Kochańska, Janina,** Rechtsanwalt, Złotastr. 59a 527 46
**Kochański, Fr. u. Warzyński, Jul.,** Techn. u. Handels-Büro, Złotastr. 27 + 300 08
**Kochański, Franciszek, Marian,** Kfm., Feldherrnalle 39 438 21
**Kochański, Jan,** Esswarengesch., Wspólnastr. 41 974 35
**Kochanus, Szmul,** Gerichtstr. 70 11 56 49
**Kochowa, Maria,** Invalidenstr. 27 12 59 93
**Kociatkiewiczowa, Maria,** Invalidenstr. 37 12 76 70
**Kocięcki, Jan,** Idzikowskistr. 23 448 32
**Kociecki, Ludwik,** Landgut Dotrzym, Ziemowitstr. 10 28 10
**Kocielski, A.,** Steinmetz- u. Bildhaueranstalt, Friedhofstr. 30 11 86 60
**Kocielski, Adam,** Friedhofstr. 70 11 82 98
**Kocielski, Stanisław,** Tapezierer, Jarocińskastr. 24 10 32 91
**Kocik, Jadwiga,** Forststr. 4 646 02
**Kocimski, Henryk,** Kfm., Wspólnastr. 58 805 04
**Kociniewski, Jan,** Herrenkonfekt. Laden, Marschallstr. 78 735 39
**Kociniewski, Jan,** Wilczastr. 66 810 02
**Kociński, W.,** Pelzgesch., Hożastr. 40 971 17
**Kociołek, Kesselbauunternehmen, Feldherrnallee 25a** + 426 10
**Kociołek, Błażej u. Sohn,** Maler- u. Tapezierarbeiten, Iwickastr. 48 852 21
**Kociszewski, Tadeusz,** Wein- u. Spirituosenhdlg., Złotastr. 56 582 30
**Kociurski, Teodor,** Mag. Pharm., Ks.-Skorupka-Str. 5 812 76
**Kocjan, Marianna,** Postpl. 4 261 12
**Koćmierowski, Józef,** Wein-, Spirituosen- u. Esswarenhandel, Przemyskastr. 14 956 74

**Kocotowa, Halina,** Wilczastr. 2 885 60
**Koczakowski, Henryk,** Stalowastr. 1 10 05 18
**Koczalski, Henryk,** ehem. Industrieller, Młynarskastr. 41 643 22
**Koczalski, Stanisław,** Dobrastr. 53 513 33
**Koczerzewska, Zenaida,** Dr. med., Śniadeckichstr. 21 726 95
**Koczorowska, Halina,** Obsthdlg., Kruczastr. 22 939 66
**Koczorowski, Gerwazy,** Chocimskastr. 25 443 79
**Koczorowski, Henryk,** Eisenw.-Verk., Hopfenstr. 20 235 57
**Koczorowski, Jan,** Kfm., Wawelskastr. 78 + 825 83
**Koczorowski, Stanisław, Piotr,** Bibliothekar, Chocimskastr. 6 415 60
**Koczorowski, Zygmunt,** Ing., Żurawiastr. 4 808 50
**Koczorowski, Zygmunt,** Ing., Handels- u. Industriebüro, Żurawiastr. 6 930 03
**Koczubej, Bazyli,** Wilczastr. 38 822 45
**Koczwarska, Leokadia,** Eisgrubenstr. 20 616 78
**Koczwarski, Michał,** Zuckerwaren- u. Schokoladenfbr., Eisgrubenstr. 43 256 64
**Koczyk, Stanisław,** Weinhandel u. Kolonialwaren, Słupeckastr. 4 987 41
**Kodak,** GmbH, Natolińskastr. 5 + 928 37
**Kodejszko, Eugeniusz,** Dr. med., Internist, Żulińskistr. 6 + 820 76
**Kodelska, Anna,** Mianowskistr. 15 914 60
**Koder, E.,** Kleczewskastr. 98 12 77 48
**Kodistro,** Vertretungen, Złotastr. 7 684 23
**Koeck, Gustaw,** Handelsvermittler, Żurawiastr. 6 960 96
**Köhle, Gertrud,** Tabakladen, Königstr. 43 206 10
**Köhler, Albert,** Gerberei-Fbr., Nowolipiestr. 44/46 12 07 00
**Köhler, Ryszard,** Senatorenstr. 38 643 25
**Koehler, Witold,** Ing., Pius-XI-Str. 16b + 895 50
**Koelichen, Edward,** Rechtsanwalt, Bahnhofstr. 79 985 70
**Koelichen, Jan,** Dr., Arzt, Frascatial. 2 914 85
**Köllmann u. Gruhn,** Zuckerfbr., Apparate Wuppertal - Oberbarmen, General - Vertretung, Dreikreuzplatz 18 + 970 64
**Koeltz, Barbara,** Farben u. Lacken, Wilczastr. 29 924 75
**König, A., Karl,** Inspektor u. Kommis. Beauftragte, Wilanowskastr. 4 964 77
**Koenig, Eugeniusz,** Elektroing., Polnastr. 46 866 12
**Koenig, Hanna,** Radziłowskastr. 3 10 41 51
**König, Wacław,** Ing., Baubüro, Mokotowskastr. 9 809 45
**Koenigstein, Ludwik,** Arzt, Orlastr. 15 11 66 46
**Koeppe, Stefan,** Dr., Tierarzt, Madalińskistr. 73/75 414 69
**Koesche, William,** Industrie u. Handelshaus, Jaworzyńskastr. 11 849 25
**Koesche, Zofia,** Feldhornal. 16 449 86
**Kogen, Jakub,** Esswaren, Klosterstr. 17 11 36 53
**Kogen, L.,** Süssw. Laden, Solnastr. 3 632 64
**Kogutowski, Kazimierz,** Hopfenstr. 15 245 02
**Kohan, Nataniel,** Maschinen f. graph. Industrie, Dir., Ogrodowastr. 40 588 85
**Kohan, Nataniel,** Industrieller, Śniadeckichstr. 23 884 23
**Kohlenhändlerverband,** Matejkostr. 10 705 33 / 705 88 / 705 03 / 985 27
**Kohlensäure-Gesellschaft Rommenhöller mbH,** Prądzyńskistr. 24 + 581 88
**Kohlentransport,** Kielanowski, Ludwik, Güterstr. 13
**Kohler, Rudolf,** Beauftragter d. K. V. s. G., Zagórnastr. 16 735 70
**Kohler, Rudolf,** Schneider, Litewskastr. 3 918 48
**Kohlmann, Johann,** Spirituosen- u. Weinhdlg., Pierackistr. 18 338 27
**Kohlmann, Johann,** Neue Welt 22 225 56
**Kohlmann, Kazimierz,** Falatstr. 6 424 61
**Kohman, Leszek,** Mgr., Falatstr. 15 415 91
**Kohmann, Dr. med., Jaworzyńskastr. 6** 837 98
**Kohn, Herman,** Mech. f. Dent.-Masch., Pawiastr. 41 11 67 15
**Koiszewski, Spirydion,** Miedzianastr. 13 533 02
**Koj, Andrzej,** Targowastr. 41 10 05 37
**Kojrański, Wiktor,** Szczawnizer Mineralwasser, Złotastr. 59a 518 88
**Kokczyńska, Ewa,** Asfaltowastr. 12 416 74
**Kokczyński, Juliusz,** Ing., Olesińskastr. 19 445 83
**Kokczyński, Zygmunt,** Landwirt, Königstr. 6 226 54
**Kokeli, Tadeusz,** Industrieller, Nordsüdallee 130 418 75
**Kokkinakis, Stamos,** Marschallstr. 97a 894 40
**Kokociński, Bronisław,** Klavierstimmer, Złotastr. 57 228 51
**Kokociński, Józef,** Schneider, Nowolipiestr. 65a 11 53 14
**Kokosińska, Władysława, u. Ryszard,** Dreikreuzpl. 13 962 89
**Kokosiński, Wacław,** Angest. b. d. Fa Bronikowski, Grodzki u. Wasilewski, Olimpijskastr. 5 435 78
**Kokoszkiewicz, Mieczysław,** Prokurist, Fretastr. 24 11 33 49
**Kokoszko, Edward,** Kunstmaler, Marschallstr. 59 707 44
**Kokot, Karol,** Ofenbaumstr., Narbuttstr. 8 430 57
**Kokot, Zygmunt,** Monteur, Mokotowskastr. 29 744 98
**Kokowski, K. Ing. u. Nowicki, Z.,** techn. Art., Bahnhofstr. 29 980 01
**Kokuszyn, Włodzimierz,** Ing., Obożnastr. 8 279 50
**Kołacz, Jan,** Gaststätte, Zielnastr. 3 + 671 54
**Kołaczkowska, C.,** Lehrerin, Wilczastr. 15 854 16
**Kołaczkowska, Maria,** Dozent d. Pitsudski-Univers., Blumenstr. 7 699 99
**Kołaczkowski, Tadeusz,** Rechtsanw., Hożastr. 49 922 68
**Kołaczkowski, Tadeusz, Ludomir,** Handelsm., Bahnhofstr. 41 971 89
**Kolado, Stanisław,** Photogr., Kreuzstr. 18 351 19
**Kołak, Antoni,** Lwowskastr. 13 + 818 51
**Kołakowska, Bena,** Przechodniastr. 6 657 90
**Kołakowska, Krystyna,** Mińskastr. 18a 10 56 58
**Kołakowska, Wiktoria,** Verteilungsladen, Marywilskastr. 7a 10 43 83
**Kołakowski, Adam,** Eisgrubenstr. 16 211 59
**Kołakowski, Artur,** Obsthdlg., Feldherrnallee 3 817 94
**Kołakowski, Edward,** Dr., Kościelnastr. 2b 12 12 37
**Kołakowski, Janusz,** Czerw.-Krzyż-Str. 14 594 16
**Kołakowski, Konstanty,** Arzt, Żurawiastr. 13 910 64
**Kołakowski, Ludwik,** Rechtsanwalt, 3. Maiallee 2 646 18
**Kołakowski, Mieczysław,** Arzt, Dr. med., Targowastr. 48 10 11 25
**Kołakowski, Rudolf,** Dr., Krakauer Str. 16/18 520 60
**Kołakowski, Stanisław,** Klonowastr. 20 893 26
**Kołakowski, Stefan,** Hopfenstr. 64 602 19
**Kołakowski, Władysław,** chem. Waschanstalt, Ogrodowastr. 69 221 09
**Kołakowski, Zdzisław,** Wilczastr. 29a 843 98
**Kołakowski, Zdzisław,** Złotastr. 19 689 20
**Kolanowski, Karol, Adam,** Mochnackistr. 15 737 94
**Kolanowski, v., Maria,** N. Welt 26 315 46
**Kolasińscy, Jadwiga u. Józef,** Rozbratstr. 34/36 895 15
**Kolasiński, Izydor,** Schneiderwerkstatt, Hopfenstr. 30 598 88
**Kolasiński, Józef,** Porzellanverk., Hożastr. 16 641 59
**Kolasiński, Klemens,** Hożastr. 5 708 02
**Kolassa, Bruno,** Frascatiallee 3 + 940 89
**Kolaszyński, Kazimierz,** Targowastr. 14 10 39 31
**Kolb, Michael,** Dipl. Kfm., Treuhänder, Marschallstr. 72 854 59
**Kolb, Stefan,** Buchhalter, Krochmalnastr. 83 200 58
**Kolberg, H. u. Co,** GmbH, Kujawskastr. 5 423 20
**Kolberg-Kolobrzeg, Henryk,** Kunstmaler, Bł.-Ładysław-Str. 8 828 51
**Kolberg, Marta,** Złotastr. 21 206 95
**Kolbińska, Wiktoria,** Schirmlager, u. Werkstatt, Kreuzstr. 44 623 16
**Kolbiński, Kazimierz,** Elektroing., Elektrycznastr. 2 678 52
**Kolbiński, Stanisław,** Techniker, Szkolnastr. 4 670 90
**Kolbiński, Stefan,** Mokotowskastr. 19 831 21
**Kolbiński, Stefan,** Elektrotechn. Werkstatt, Marschallstr. 97 999 27
**Kolegium Kościelne Zboru Ewangelicko-Reformowanego w Warszawie,** Kirchenkollegium d. Evang.-Ref. Gemeinde, Gerichtstr. 20 11 46 32
**Kolej Dojazdowa Marecka,** Vorortbahn Marecka, Stalowastr. 60
Kanzlei u. der Verwaltungs-Direktor 10 00 77 / 10 20 77
Techn. Abt.
Leitung d. Verkehrsdienstes u. Stationsvorsteher, Praga-Stalowa 10 15 33
**Koleje Dojazdowe Warszawskie,** AG, Warschauer Zufuhrbahnen, Marschallstr. 9, Verwaltungs-Direktor u. Kanzlei 811 86
Vorstandsmitglied u. Buchführung Technischeabt. 832 72
Leiter d. Einkaufbüros u. Personalabt. 851 10
Leiter d. Verkehrskontrolle, Marschallstr. 15a 885 96
Bahnhof Warschau-Szopy, Grojetzer Bahn, Abfertigung u. Auskunft, Feldherrnallee 145 829 81
Chef d. Betriebsdienstes u. Kanzlei 416 89
Bahnhof Warschau-Belweder, Wilanower Bahn, Abfertigung u. Auskunft, Sonnenstr. 31 422 38
Bahnhof Warschau-Brücke, Kleinbahn Jabłonna - Warschau - Karczew, Abfertigung u. Auskunft, Station Brücke 819 92
**Kolenda, Hanna,** Marienstadtstr. 20 13 13 88
**Koliński, Czesław,** Bednarskastr. 31 535 07
**Koliński, Józef,** Arzt, Siennastr. 20 211 99
**Koliński, Michał,** Elektromechan.-Werkst., Smolnastr. 16 599 85
**Koliński, Tadeusz,** Bahnhofstr. 25 621 17
**Koliński, Zbigniew,** techn.-Metall- u. Wirtschaftswaren, Radomer Str. 30/32 975 89
**Koliński, Zbigniew,** Kfm., Koszykowastr. 6 885 12
**Kolisko, Witosław,** Rechtsanwalt, Czackistr. 19 894 14
**Koliskowa, Irena,** Lehrerin, 3 Maiallee 2 658 10
**Koljan, Koloskowski, Jan u. Co,** Krakauer Str. 81 601 06
**Koll, Stanisława,** Esswarengesch., Stoczkowskastr. 7 673 45
**Kollakowa, Jadwiga,** Pianistin, Mokotowskastr. 41 10 02 37
**Kollat, Czesław, Roman,** Marschallstr. 73 860 88
**Kollatorowicz, Bohdan,** 6 Sierpieństr. 58 896 80
**Kolmus, Paweł,** Heizstoffvertrieb, Ogrodowastr. 25 840 92
**Kolnarska, Maria,** Beamtin, Żurawiastr. 26 283 09
**Kolo Pracy Kobiet,** Frauenarbeitsverein, Kruczastr. 38 925 85
**Kolo Przyjaciół Dzielnicy Mokotów,** Liebhaberkreis d. Stadtteiles Mokotów, Falatstr. 2 + 928 68
**Kolodzianowa, Ludwika,** Wilczastr. 11 436 77
**Kolodziej, Michał,** Beamter, Hożastr. 45 848 52
**Kolodziej, Tadeusz,** Żurawiastr. 24 939 03
**Kołodziej, Władysław,** Tapezierer, Wspólnastr. 37 816 50
**Kołodziejczyk, Irena u. January,** Dr., Szczyglastr. 6 940 05
**Kołodziejowa, Jadwiga,** Obsthdlg., Złotastr. 29 298 09
**Kolodziejska, Helena,** Dr. med., Konopczyńskistr. 3 + 614 54
**Kołodziejska, Helena,** Dr., Arzt, Nowogrodzkastr. 6 221 67
**Kołodziejska - Rościszewska, J.,** Dr. med., Ordenstr. 23 829 42
**Kolodziejska-Rościszewska, Janina,** Dr. med., Śniadeckichstr. 22 209 51
**Kolodziejska, Zofia,** Marschallstr. 15a 843 50 / 914 15





**Kołodziejski, Antoni u. Wesoły, Bolesław,** Kolonialwaren, An d. Markthalle II, Lager 515 664 65
**Kołodziejski, C.,** Ing., Inh. Firma Auto-Turysta, Parkstellen, Auto- u. Motorbootreparatur, 3 Maiallee 9 827 13
**Kołodziejski, Czesław,** Ing., techn. Handelsbüro, Vertretung v. Bootsmotoren. elektr. Motoren, Motorboote, Pumpen u. Agregaté, Postplatz 3 + 228 20
**Kołodziejski, Czesław,** Ing., Inh. d. technischen Büros u. d. Autoparkstellen, Szopenstr. 15 825 36
**Kołodziejski, Jan,** Dr. med., Konopczyńskistr. 3 + 221 67
**Kołodzińska, Michalina,** Schlossplatz 19 + 238 70
**Kołodziński, Wacław, Tadeusz,** Essig u. Brausetrankfbr., Krochmalnastr. 85 641 84
**Kolografit,** Chem. Anstalten, Gerczyński, K., Büro, Narbuttstr. 54/56 + 419 22
**Kologryński, Arkadiusz,** Noakowskistr. 12 700 62
**Kolomański, Adam,** Ein- u. Verkaufsvermittlungen v. Häuser u. Boden, Poznańskastr. 38 744 69
**Kolomejcewa, Natalia,** Wilczastr. 15 913 11
**Kolomyjska, J.,** Damen Wäsche u. Korsette, Spitalstr. 5 300 87
**Kolomyjski, Julian, Dr.,** Klarysewskastr. 17/19 821 73
**Kolonia im. Grottgera,** Hausverw. Nr. 7, 9, 9a, 11, Grottgerstr. 9 419 07
**Kołożyński, Leon,** Esswarengesch., Chocimskastr. 15 412 93
**Kolski, Jan,** Konditorei, Dammstr. 18a + 507 79
**Kolski, Zygmunt,** Privatbeamter, Krakauer Str. 16/18 + 517 55
**Kolsut, Ignacy,** Tischlerwerkstatt, Wspólnastr. 37 723 93
**Kolsut, Zofia,** Arzt, Koszykowastr. 19 961 48
**Koltun, Euzebiusz,** Dr. med., Marschallstr. 51 910 10
**Koltunowski, Feliks,** Feldscher, Litzmannstadt Str. 26 281 65
**Kolux,** Handels- u. Industriehaus, Pächter Skrzywan Stanisław, Stępińskastr. 9 + 801 40
**Komar, Jan,** Damenschneider, Kruczastr. 23 995 56
**Komar, Zdzisław,** Konz. Wasserleitungswerkst., Targowastr. 62 10 36 36
**Komarek, Otto,** dipl. Ing., Chocimskastr. 38 815 13
**Komarniccy, Jadwiga u. Jan** 448 58
**Komarnicka, Anna,** Sonnenstr. 36/38 894 61
**Komarnicki, Józef,** Schreibwaren, Żulińskistr. 2 952 85
**Komarnicki, S. u. Co,** Tabakwaren, Marschallstr. 114 293 24
**Komarowie, H. u. A.,** Marschallstr. 81a 890 10
**Kom - dro - bit,** Wegebauges. mbH, Komm. Verwalter Baurat Dipl.-Ing. K. Krenner, Bahnhofstr. 16 286 05
Lagerplatz, Kolejowastr. 9 338 61
**Komecki, Eugeniusz,** Mysłowickastr. 2 12 77 50
**Komendarczyk, Zygmunt,** Buchbinderei, Wielkastr. 4 649 74
**Komendarek, Józef,** Bau, Tischler u. Möbelwerkst., Koszyckastr. 40 652 36
**Kometa,** Stampfwarenfbr., L. Budzyński u. Wł. Łempicki, Elektrolnastr. 14 695 75
**Komicz, Józef,** Spritessigfbr., Monopol, Grażynastr. 7 + 413 26
**Komierowski, Olgierd,** Hopfenstr. 6 307 72
**Kominek, Klara,** Wurstwaren, Eisenstr. 93 11 28 92
**Kominkowie, Maria u. Apolinary,** Mode-Salon, Smolnastr. 15 306 67
**Komis,** Dożnicki, Eustachy, Wilczastr. 29a 846 80
**Komisja Koordynacyjna Żydowskiej Samopomocy Społecznej,** Jüd. Sozialselbsthilfe, Tłomackiestr. 5 + 542 75
**Komisjoner,** Handels- u. Kommissionshaus, Nurowski, Tadeusz, Sienkiewiczstr. 14 339 27
**Komisowe Biuro Zleceń,** Kommis. Auftragsbüro, Stradomski, I., Kruszyński, M., Sagatow, B., Bahnhofstr. 7 934 47
**Komitet Samopomocy Społecznej i Gospodarczej Polskich Pracowników Pocztowych w Warszawie,** Sozial. u. Wirtschaftsselbsthilfe d. Postarbeiter, Froschstr. 3 692 16
**Kommandeur d. Gendarmerie d. Distrikts Warschau,** Strasse d. Polizei 23 Sammelnr. + 759 20
**Kommandeur d. Ordnungspolizei f. den Distrikt Warschau,** Strasse d. Polizei 23, Sammelnr. + 759 20
**Kommandeur d. Sicherheitspolizei u. d. SD für d. Distrikt Warschau,** Strasse d. Polizei 25 Sammelnr. + 802 20
**Kommando d. Polnischen Polizei,** s. unter Polizei Sammelnr. + 546 90
**Kommis, Laden,** Szuyska, Aleksandra, Kruczastr. 49 882 65
**Kommissarische Haus- u. Grundstück-Verwaltung,** Warschau, Chałubińskistr. 3 878 25 / 899 18
**Kommissarische Hausverw.** d. Liegenschaft. d. Asfaltowastr., Büreau-Asfaltowastr. 11 415 24
**Kommissarische Häuserverwaltung,** Marschallstr. 81 + 900 55
**Kommissarische Hausverw.,** Grzybowskastr. 65 642 69
**Kommissarische Hausverw.,** Noakowskistr. 10 839 13
**Kommissarische Verwaltung d. Fa Majde u. Co.,** Dammstr. 15 + 211 33
+ 212 54
**Kommissarische Verwaltung der Häuser,** Hożastr. 39 u. 66, Hożastr. 66 945 01
**Kommissarische Verwaltung d. f. Reichs u. Volksdeutsche vorgesehenen Häuser,** Rozbratstr. 28/30 959 29
**Kommissarische Verwaltung Sichergestellter Grundstücke in Warschau,** Bahnhofstr. 1 Sammelnr. 755 80
Vermittlung verbindet mit:
General Treuhänder
Sekretariat 372
Direktor
Sekretariat 371
Abt.: Innere Verwaltung
Abt.-Ltr. 374
Personalstelle 379
Grundstücksevidenz 384
Geschäftstelle 370
Rechtsabt.
Abt.-Ltr. 375
Dokumenten u. Vertragsstelle 382
Rechtsabt. 381
Revisionsabt.
Abt.-Ltr. 377
Sekretariat 378
Berichtsprüfungsst. u. Statistik 380
Finanzu. Buchprüfungsstelle 376
Früfer 388
Bautechn. Prüfungsst. 385
Abt. Jüdischer Wohnbezirk
Abt.-Ltr. 383
Referenten 387
Finanzabt.
Abt.-Ltr. 373
**Kommissarische Zarząd Zabezp. Nieruchom.,** Beauftragter d. Komm. Verw. Sichergestellter Grundstücke in Warsch., Neue Welt 37 632 84
**Kommissarische Treuhänder,** Hożastr. 42 724 13
**Komocki, Witold,** Dr. med., Aerztliche Analysen, Ks.-Skorupka-Str. 5 870 66
**Komol,** Damen- u. Herrenfrisör, 6 Sierpieństr. 7 841 67
**Komora,** Warschauer Handelsges. mbH, Bahnhofstr. 37
Allgemeine Informat., Einkaufsabt. f. Fabriken 717 17
Abt. d. Liefer chem. u. techn. Art., Allgem. Handelsabt. 817 17
Verwaltung, Dir. Sledziński, J., 917 17
**Komorek, Zbigniew,** Rechtsanwalt, Hopfenstr. 25 591 08
**Komornicki, Władysław,** Schuhwerkstatt, Marschallstr. 58 968 31
**Komorowiczowa, Józefa,** Obsthdlg. u. Süssw., Hożastr. 3 843 97
**Komorowska, Irena,** Zahnarzt, Szusterstr. 35 + 430 78
**Komorowska, Maria-Julianowa,** Sulkiewiczstr. 8 985 30
**Komorowski, Ferdynand,** Techniker, Wilczastr. 13 + 719 42
**Komorowski, Jerzy,** Ing., Siegesstr. 26 939 07
**Komorowski, Józef, Tadeusz,** Ing., Wilczastr. 13 + 719 42
**Komorowski, Julian,** Metallwarenfbr., Wolnośćstr. 16 11 08 10
**Komorowski, Kazimierz,** Hopfenstr. 15 318 38
**Komorowski, Marian,** Elektrotechn. Gesch., Königstr. 11 631 05
**Komorowski, Graf, Michael,** Grossgrundbesitzer, Krakauer Str. 30 207 30
**Komorowski, Mieczysław,** Apotheke, 11 Listopadstr. 54 10 11 15
**Komorowski, Ryszard,** Wilanowskastr. 12 720 86
**Komorowski, Stefan,** Schneiderwerkstatt, Wspólnastr. 33 843 18
**Komosa, Bolesław,** Schornsteinfegerunternehmer, Dobrowojstr. 15 10 15 45
**Kompania Handlu Zamorskiego,** Ueberseehandelskompanie, AG, Moniuszkostr. 6 Sammelnr. + 563 33
Lager, Olszewskastr. 14 454 96
442 10
Lager, Smocząstr. 19 12 22 55
**Kompass,** Revisions u. Treuhandges. mbH, Wien-Krakau. Arbeitsstelle Warschau, Dąbrowskipl. 8 532 71
Różalłee 7 899 27
**Kompert, Ksawery,** Targowastr. 20 10 62 50
**Kompiel, Wincenty,** Schneidermstr., Hopfenstr. 23 679 56
**Komrowski, Ernst u. Co.,** Hamburg, Grosshandel in Schwerchemikalien, Walzwerkerzeugnissen, Filiale Warschau, Friedenstr. 9 747 86
**Komuda, Władysław,** Herrenschneiderei, Złotastr. 41 + 690 09
**Kon - Faigenblatowa, Janina,** Dr. med., Augenarzt, Elektoralnastr. 13 + 502 50
**Kon, Leon,** Bagatelastr. 13 892 08
**Kon, Zelig,** Prostastr. 18 311 78
**Konarek - Korska, Maria,** Szusterstr. 3 429 56
**Konarska, Teresa,** Beamtin, Sosnowastr. 8 631 21
**Konarski u. Bystydzieński,** Handelshaus, GmbH, Vertretung d. Firma Deutsche Asbestwerke Georgi, Reinhold u. Co., Berlin-Zehlendorf, Jaworzyńskastr. 13 742 59
**Konarski, Bolesław,** Galanterie-Sattlerwerkst., Krakauer Str. 38 679 92
**Konarski, Józef,** Dr. med., Wilczastr. 65 991 14
**Konarski, Kazimierz,** Archivleiter, Łowickastr. 30 414 79
**Konarski, Konstanty,** Kfm., Beamter, Ludnastr. 3 716 85
**Konarski, Marian,** Dobrastr. 22/24 618 09
**Konarski, Tadeusz,** Bautechniker, Weichselstr. 20 12 63 23
**Konarski, Z. u. Co,** Drogerie, Koszykowastr. 50 828 77
**Konarzewska, Ewa,** Hebamme, Łowickastr. 51 417 07
**Konarzewska, Halina,** Wilanowskastr. 5a 706 47
**Konarzewska, Janina,** Florastr. 2 903 66
**Konarzewska, Janina,** Czackistr. 14 669 73
**Konarzewska, Lucyna,** Opoczyńskastr. 4 423 07
**Konarzewska, Maria,** Dr. med. f. innere- u. Kinderkrankheiten, Fretastr. 5 11 04 76
**Konarzewska, Wanda,** Barskastr. 22 859 64
**Konarzewski, Czesław u. Co.,** Friseursalon, Marschallstr. 102 206 66
**Konarzewski, Edmund,** Handelsbüro f. techn. Art., Bahnhofstr. 14 + 233 27
**Konarzewski, Edmund,** Handelsbüro, Złotastr. 59a 335 50
**Konarzewski, Feliks,** Wilczastr. 14a 855 45
**Konarzewski, K.,** Industr.-Werke, Młynarskastr. 46 274 56
**Konarzewski, Leon,** Damenschneider, Neue Welt 21 273 35
**Konarzewski, Wacław,** Rakowieckastr. 1/3 428 81

**Konaszewska, Kazimiera, Maria,** Grottgerstr. 11 441 85
**Konat, Franciszek,** Industrieller, Miedzianastr. 1 537 73
**Koncern Maszynowy,** AG, Senatorenstr. 19 610 08
**Kończycowa, Anna,** Dr. med., Frauenarzt, 3 Maiallee 7 749 70
**Konczykowski, Stanisław,** Ing. Elektr., Dantyszekstr. 12 983 84
**Kondecki, Jan, Bronisław,** Druckerei, Marschallstr. 53a 861 08
**Konderka, Wincenty,** Wilczastr. 37 887 81
**Konderski, Wacław,** Nordsüdal. 159 446 76
**Konditorei Artystów,** Konditorei d. Künstler, Bahnhofstr. 24 252 02
— **Bergtold u. Brzeziński,** Przechodniastr. 1/3 281 61
— **Błękitna,** L., Chrapkowski u. Czesław, Nowakowski, Szerokastr. 38 10 56 26
— **Blikle, A.,** Neue Welt 35 617 32
— **Europejska,** Marschallstr. 77 907 24
— **Europejska, J.,** Gajewski, Hopfenstr. 47a 529 46
— **Europejska, J.,** Gajewski, Hopfenstr. 47a 667 59
— **François,** Französ. Konditorei, Narożny, Franciszek, Rakowieckastr. 27 + 422 79
— **Francuska,** Französ. Konditorei, Ogrodowastr. 59 + 586 02
Honigstr. 14 645 46
— **Grutz, Stanisław,** Francuskastr. 16 10 30 17
— **Irena,** Kolakowska, Irena, Bahnhofstr. 37 734 94
— **Jędrzejewski, Franciszek,** Inh. Lubczyński, M., Hopfenstr. 26 230 64
— **u. Kaffeehaus,** Mytkowski, L. u. Co., GmbH, Büro, Hopfenstr. 50 690 79
Filiale, Pius-XI-Str. 11 654 24
— **Kala, Andrzej,** Hopfenstr. 40 815 97
— **Kala, Gebr.,** Kowieńskastr. 4 670 11
— **u. Kawiarnia Kolorowa,** Kaffeehaus, Żurawiastr. 2 + 10 58 43
— **Kazimierzanka,** Eisenstr. 39 947 26
— **Kijowska,** Kruczastr. 31 289 46
— **Krasnoludek,** Inh. J. Bergtold, Kurstr. 108 845 47
— **Lewandowski, Władysław,** Bankowy Pl. 1 10 40 24
— **Lusia,** Krakauer Str. 43 340 99
— **U Marii,** Inh. Zental, Maria, Hożastr. 42 685 07
— **Napoleonka,** Feldherrnallee 3 Hopfenstr. 35 836 97
— **Napoleonka,** Golaszewski, F., N. Welt 53 892 23
— **Paciorkowski, Kazimierz,** Kruczastr. Ecke Hożastr. 19 + 297 23
— **Pobożanka,** Inh. Kraucki, H., Poznańskastr. 3 + 855 82
Filiale, Raszyńskastr. 15 897 47
— **Regionalna,** Bednarskastr. 6 717 97
— **Saska,** Przybylak, Valentine, Torpl. 3 292 07
— **Szwajcarska,** Karol Briesemeister, Marschallstr. 94 831 74
820 54
834 95
— **Teatralna,** Szukalska, A., Albert-I-Str. 2 344 81
— **Udziałowa, Baumiller, Władysław u. Co.,** Litzmannstadt Str. 3 267 32
Filiale, Litzmannstadt Str. 36 285 27
Filiale, Grzybowskastr. 57 523 94
— **Uniwersytecka,** Univers. - Konditorei, Krakauer Str. 12 270 13
— **Victoria,** Szukalski, Kacper, Nowogrodzkastr. 40 822 86
— **Zamkowa,** Schloss-Konditorei, Schlossplatz 1 316 90
— **Zieliński, Lucjan, Eugeniusz,** Litzmannstadt Str. 23 + 292 16
— **Ziemiańska,** Albrecht, Karol u. Skępski, Jan, Blumenstr. 12 622 72
Arbeitsstube, Blumenstr. 12 649 68
Marschallstr. 114 637 50
Marschallstr. 66 895 29
Filtrowastr. 64 700 60
Marschallstr. 8 938 73
— **Żmijewski, B.,** Krakauer Str. 1 + 639 39
Neue Welt 1 + 953 93
Hafenstr. 196 980 28
**Kondracki, Aleksander,** Lager, landwirtschaftliche Produkte, Emilii-Plater-Str. 9/11 716 38
**Kondracki, Aleksander,** Falęckastr. 3 433 60
**Kondracki, Alojzy,** Dolanowskastr. 34 10 35 20
**Kondracki, Witold,** Ing., Invalidenstr. 27 12 77 65
**Kondrakiewicz, Zygmunt,** Marschallstr. 36 735 42
**Kondrasiak, Józef,** mech. Tischlerei. Dobrastr. 6 301 58
**Kondratiew, Leon,** Widokstr. 9 612 85
**Kondratowicz, Stefan,** Ludnastr. 3a 971 77
**Kondratowicz, Tadeusz,** Bagatelastr. 11 727 73
**Kondratowicz, Wacław,** Richter, Siegesstr. 34 862 84
**Kondratowicz, Władysław,** Arzt f. innere Krankheiten, Smolnastr. 23 540 84
**Kondziałko, Franciszek,** Targówek, Trockastr. 9/10 10 30 31
**Kondziella, Werner,** Friedenstr. 5 731 59
**Konerza, Barbara,** Imbisstube, Wein- u. Branntwein, Feldherrnallee 17 434 37
**Konewczyński, Władysław,** Lebensmittel, Verteilungsstelle, Mokotowskastr. 16 838 61
**Konewka, Antoni,** Lehrer, Bagatelastr. 10 875 05
**Konfektion-Textil- u. Galanteriewaren Kleinverk.,** Marschallstr. 50 990 21
**Konfektionsindustrie, Bekleidung,** GmbH, Nalewskistr. 2a + 12 12 75
**Konicki, Stanisław,** Teerpappe u. Asphaltfbr., Gerichtstr. 90 + 11 05 46
**Konicki, Zygmunt,** Spedition, Gerichtstr. 92 12 19 46
**Konicowa, Wanda,** Hopfenstr. 36 595 05
**Konieczek, Jan,** Dr., Zahnarzt, Zielnastr. 13 543 62
**Konieczkiewicz, Marianna,** Krochmalnastr. 84 644 81
**Konieczna, Zofia,** Laden, Bolechstr. 66 346 88
**Konieczny, Aleksander,** Herrenzuschneideschule Börsenstr. 2 594 95
**Konieczny, Antoni,** Przemyskastr. 10 718 11
**Konieczny, F.,** Spezialgrossist f. Hohner-Mundharmonikas u. Akkordeons, Marschallstr. 95 744 13
874 70
**Konieczny, Jakub,** Feldherrnallee 11 452 57
**Konieczyńska, Barbara,** Strzeleckastr. 48 10 08 97
**Konieczyński, Józef,** Dir. d. Hütte Przyszłość in Tłuszcz, Kruczastr. 14 + 749 57
**Konińska, Stefania,** Mochnackistr. 3 870 42
**Konitz, Jerzy,** Targowastr. 76 10 60 78
**Koniuszewski, Jan,** Industrieller, Zielnastr. 29 319 14
**Konkel, Jadwiga, Nadzieja,** Złotastr. 33 644 15
**Konkiel, Władysław,** Glasfabriklager, Zimnastr. 3 + 289 19
**Konkiel, Władysław,** Glas-Fabriks-Lgr., An d. Markthalle 2 + 625 43
**Kononiuk, Bolesław,** Rahmenwerkst., Bilder- u. Plänenumrahm., Ząbkowskastr. 5 10 29 04
**Kononowiczowa, Felicja,** Kfm., Marschallstr. 35 833 19
**Konopacka, Bronisława,** Arch., Rakowieckastr. 43 431 90
**Konopacki, Ignacy,** Sperrholzplattenfbr. in Bialogon, 6 Sierpieństr. 18 + 943 02
**Konopacki, Karol,** Kfm., Holzmaterialien, Kredytowastr. 16 + 259 42
**Konopacki, Karol,** Kfm., Smolnastr. 26/28 302 23
**Konopczyna, Helena,** Pierackistr. 13 606 41
**Konopczyńska, Maria,** Hausverwalter, Brukowastr. 29 10 52 22
**Konopczyński, Franciszek,** Ofensetzer, 6 Sierpieństr. 19 822 94
**Konopelko, Pelagia,** Koszykowastr. 51 975 49
**Konopka & Redulski,** Tuchlgr., Marschallstr. 130 + 630 01
**Konopka, Alfred,** Ing., Langiewiczstr. 23 863 26
**Konopka, Antoni,** Zentralheiz. Monteur, Staszicstr. 3 339 25
**Konopka, Stanisław,** Dr. med., Rozbratstr. 34/36 930 74
**Konopka, Wacław,** Raszyńskastr. 32,44 821 79
**Konopka, Wanda,** Opoczyńskastr. 4b 438 44
**Konopka, Władysław,** Filtrowastr. 62 857 02
**Konopka, Zygmunt,** Smolnastr. 32 683 40
**Konopnicka-Grankowska, Zofia,** Zahnarzt, Wspólnastr. 17 + 954 44
**Konopnicki, Jan,** Dr. med., Noakowskistr. 12 809 59
**Konosewicz, Albin,** Dr. med., Filtrowastr. 67 848 36
**Konosewiczowa, Wanda, Pius-XI-Str.** 54 901 25
**Konrad, Jarnuszkiewicz u. Co,** AG, Metallwarenfbr., Grzybowskastr. 25
Allgemein + 350 79
Dir. S. Młodzianowski + 683 15
Dir. G. Rothert + 288 82
**Konrad, Henryk, Zielnastr. 3** 605 32
**Konrad, Mieczysław,** Kaz.-Wielki-Pl. 6 283 72
**Konrad, Stanisław,** s. Jakor + 647 96
**Konrad, Stanisław,** Inh. d. Pappe- u. Knöpfefbr., Jakor, Kruczastr. 34 886 93
**Konrad, Władimir,** Jaworzyńskastr. 6 842 42
**Konserwa,** Industr.-Werkst., GmbH, Otwockastr. 14 + 10 64 68
**Konserwator,** Spezial Rep. Werkst. f. sämtliche Schreib- u. Büromaschin. Modelle, Bahnhofstr. 25 992 80
**Konsewicz, Ryszard,** Feldherrnallee 20 451 82
**Konsystorz Ewang. Reformowany,** Evang.-Ref. Konsistorium, Siegesstr. 37 838 04
**Kontinentale Gesellschaft f. Handel u. Industrie,** AG. Büro, Neue Welt 35 274 43
Lager, Glinianastr. 5 11 91 81
**Kontkiewiczowa, Janina,** Lekarskastr. 17 899 99
**Kontkiewiczowa, Maria,** Raszyńskastr. 56 719 76
**Kontowicz, Józef,** Techniker, Stanisław Auguststr. 20 10 36 57
**Kontrym, Wacław,** Ing., Szarastr. 14 855 20
**Konwerska, Halina,** Weichselstr. 18 12 80 44
**Kooperatywa Pracown. Polsk. Inst. Rozrachunk.,** Kooperativ v. Angestellten d. poln. Verrechnungsinst., GmbH, Kruczastr. 9 881 28
**Kopacka, Maria,** Gaststätte, Podwalestr. 6 + 662 18
**Kopacz, Julianna,** Wiśniowastr. 7 421 95
**Kopaczewski, Władysław,** Mokotowskastr. 31 840 51
**Kopalniana Spółka Opałowa,** Grubenkohlenges. mbH,
Wilczastr. 31 + 945 18
Vorstand + 881 09
Lager u. Anschlussgleis, Niemcewiczstr. 34 692 43
Białostockastr. 1 10 55 99
**Kopania, Waleria,** Frisiersalon, 3 Majallee 2 511 13
**Kopankiewicz, Zygmunt,** Rechtsanwalt, 3 Majallee 2 240 85
**Kopańska, Zofia,** Pius-XI-Str. 18 992 73
**Kopański, Kazimierz,** Ratuszowastr. 7/9 10 62 76
**Kopcinchowa, Wanda,** Wein-, Spirituosen.- u. Kolonialwarenhdlg., Pius-XI-Str. 68a 816 59
**Kopczewski, Władysław,** Lehrer, Filtrowastr. 75 893 92
**Kopczyńscy, Feliks u. Maria,** Piotr-Skarga-Str. 53 10 60 28
**Kopczyńska, Janina,** Pius-XI-Str. 64 873 79
**Kopczyńska, Janina,** Grenadierówstr. 44 10 17 19
**Kopczyńska, Stanisława,** Kruczastr. 17 845 69
**Kopczyńska, Zofia,** Druckerei, Kreuzstr. 41 + 203 98
**Kopczyńska, Zofia,** Schulsekr., Malczewskistr. 18 20 411 60
**Kopczyński, Antoni,** Papierwaren, Hożastr. 5 821 37
**Kopczyński, Antoni,** Kfm., Kruczastr. 4 829 98
**Kopczyński, Antoni,** Papier-, Bindfaden u. Streichhölzer u. Zigarettenhülsen, Torpl. 2 618 31
**Kopczyński, Antoni, Zbigniew,** Jurist, Żulińskistr. 5 939 15
**Kopczyński, Bronisław,** Kunstmaler, Genewskastr. 38 10 22 15
**Kopczyński, Dionizy,** Photoatelier, Krakauer Str. 7 677 43
**Kopczyński, Edmund,** Inspekteur d. Kontrollabt. d. Staatsdruckerei, Zagójskastr. 16 10 24 31
**Kopczyński, Leon,** Rechtsanw., Ogrodowastr. 65 684 81





**Kopczyński, Stanisław,** Grottgerstr. 23 440 05
**Kopczyński, Stefan,** Ing., Kraftwagenführerkurse, Neue Welt 39 + 633 07
**Kopczyński, Zygmunt,** Klavierstimmer, Hopfenstr. 13 215 68
**Kopeć, Józef,** Rakowieckastr. 45 453 32
**Kopeć, Stanisław,** Drogerie, Eisgrubenstr. 55 256 75
**Kopeć, Stanisław,** Invalidenstr. 25 12 68 63
**Kopeć, Stefan,** Univers.-Prof., Mokotowskastr. 39 890 93
**Kopeć, Z. u. Lipiński, S.,** Mokotowskastr. 39 878 90
**Kopecki, Leon,** Verkauf v. Küchengeschirren Stahlwaren, Glühbirnen, Bürsten u. Spiegel. Złotastr. 27 335 20
**Koper, A.,** Fischverk., Nowolipiestr. 35 12 06 39
**Kopera, Zygmunt,** Photoatelier, Albert-I-Str. 8 + 201 73
**Koperówna, Zofia, Maria,** Zahnärztin, Wspólnastr. 9 740 89
**Koperska, Maria,** Lebensmittel, Złotastr. 8 647 23
**Koperski, Stanisław,** Moniuszkostr. 12 694 04
**Kopestyński, J., A.,** Karosseriebau u. Lackierwerkst., Długastr. 29 + 11 51 94
**Kopia,** Lichtpausanst., Lupiński, W., Nowogrodzkastr. 17 904 74
**Kopias, Franciszek,** Inh. d. Glaserwerkst., Feldherrnallee 12a 457 17
**Kopic, F.,** Ing., Hopfenstr. 32 696 40
**Kopiera, Konrad,** Dir., Przyjaciółallee 6 829 16
**Kopijowska, Jadwiga,** Schauspielerin, Słowackistr. 1b 12 52 79
**Kopińska, Eustachia,** Eisgrubenstr. 5 639 00
**Kopińska, Kazimiera,** Ordenstr. 23 528 66
**Kopiorys,** Lichtpausanst., Drygas, Lucjan, S., Książęcastr. 4 928 40
**Koplin, Alfred,** Ogrodowastr. 51 595 92
**Koplin, Alfred,** Kfm., Dorfstr. 19 971 55
**Koppé, Janina,** Firma Sylweta, Wspólnastr. 56 930 14
**Koprowski, Kazimierz,** Wilczastr. 45 735 86
**Koprowski, Marian,** Blumenhdlg., Kopernikstr. 7 216 60
**Koprowski, Stanisław,** Wein- u. Spirituosenhdlg., Hopfenstr. 126 218 67
**Kopulski, W.,** Wilczastr. 23 935 77
**Kopydłowscy, Cecylia u. Ryszard,** Wspólnastr. 29 913 30
**Kopystiański, Anatol,** Ing., Jaworzyńskastr. 10 844 26
**Kopystyński, J., A.,** s. Kopestyński, J., A., Długastr. 29 + 11 51 94
**Korab-Kowalski, Marian, Pius-XI-Str.** 21 + 822 98
**Korabianka-Grabowicz, Maria,** Operettensängerin, Str. d. Polizei 4 835 30
**Korabiewski, Stanisław,** Marschallstr. 25 884 47
**Korabiński, Józef,** Kapucyńskastr. 3 249 02
**Korach, Stefan,** Nowogrodzkastr. 34 989 34
**Koralewicz, T.,** Inh. d. Fbr. Certus, Wroniastr. 6 + 665 26
**Koralewski, Jan,** Vermittlungs Büro, Bahnhofstr. 7 840 03
**Korański, Władysław,** Mäntel u. Pelzschneiderei, Koszykowastr. 6a 885 86
**Korbel, Feliks,** mech. Tischlerei, 11 Listopadstr. 4 10 07 75
**Korbońska, Dorota,** Esswarenladen, Górskistr. 5 321 53
**Korczak, Franciszka,** Zahnarzt, Koszykowastr. 29 979 64
**Korczak, Kazimierz,** Schärfeanstalt f. Metallbearb. Werkzeuge, Łuckastr. 38 340 86
**Korczak, Maria,** Bahnhofstr. 43 731 14
**Korczak, Piotr,** Ofensetzer, Belgijskastr. 6 421 12
**Korczak, Wacław,** Tapezierer, Querstr. 66 667 07
**Korczakowa, Wanda,** Beamtin, Mokotowskastr. 12 930 86
**Korczyński, Bronisław,** Zakopiańskastr. 6 10 58 73
**Kordek, Hieronim,** Ożarowskastr. 13a 278 55
**Kordjak, Leokadia,** Seifensiederei, Kopernikstr. 7 337 73
**Kordowska, Barbara,** Bielany, Fontanastr. 24 12 58 33
**Kordowska, Irena, Kazimierzowskastr.** 53 454 56
**Kordowski, Jerzy,** Mech. Werkst., Przemysłowastr. 6 708 85
**Kordowski, Jerzy,** Wilczastr. 55 828 71
**Kordowski, Lucjan,** Intendant, Senatorenstr. 40 338 35
**Korduba, Klaudia,** Mgr. pharm., Brzozowastr. 12 257 49
**Kordus, Tadeusz,** Wspólnastr. 3 + 943 04
**Kordus, W.,** Obsthdlg., Königstr. 1 627 48
**Kordyasz, Elżbieta,** Beamtin, Ceglanastr. 16 347 38
**Kordyasz, Elżbieta,** Eisenstr. 36 597 69
**Kordzik, Eugeniusz,** Hołówkostr. 3 911 32
**Kordzik, Jadwiga,** Hożastr. 47 903 70
**Kordzińska, Stefania,** Mieroslawskistr. 9a 12 76 38
**Korec, Jan,** Buchhalter, Inżynierskastr. 9 10 11 97
**Korecki, Eugeniusz,** Ing., Techn., Mianowskistr. 24 966 29
**Korecki, Wiktor,** Künstler-Maler, Tamkastr. 34 311 38
**Korewa, Bolesław u. Co.,** Fabrik d. Mosaik Erzeugn. aus Beton, Syrenastr. 7 631 75
**Korewa, L.,** Elektromotorenfbr., Syrenastr. 7 + 500 95
**Korewicki, Stanisław,** Hajotastr. 58 12 55 73
**Korganow, Paweł,** Marschallstr. 33 977 18
**Korkosińska Helena,** Senatorenstr. 28/30 519 67
**Korman, Kielman,** Dr., Nowolipkistr. 17 11 14 42
**Korman, Jakub,** Dr., Arzt, Muranowskastr. 44 + 11 64 69
**Korman, S.,** Ing., Muranowskastr. 44 + 11 64 69
**Kornacka, Zofia,** 6 Sierpieństr. 28 970 97
**Kornacewicz, Jadwiga,** Zahnärztin, Noakowskistr. 4 868 22
**Kornacki, Franciszek,** Kartonfbr., Narbutistr. 4 440 38
**Kornacki, Franciszek,** Agenturbüro, Marschallstr. 102 263 83
**Kornacki, Franciszek,** Seifenw.-grosshdlg., Ptasiastr. 2 633 95
**Kornacki, Franciszek,** Weichselstr. 10 12 68 67
**Kornacki, Romuald,** Ordynackastr. 11 204 64
**Kornacki, Wiktor,** Eisgrubenstr. 22 642 75
**Kornal, Stanisław,** Targowastr. 28 10 20 18
**Kornaszewska, Stanisława,** Bahnhofstr. 43 721 12
**Kornatko, Maria,** Piotr - Skargastr. 55a 10 30 74
**Kornatowska, H. u. Banak, J.,** Damenhüte, Kruczastr. 35 + 732 79
**Kornatowski, Medard,** Photograph, Radomer Str. 30/32 961 31
**Kornatowski, Wacław,** Tapezierer-Dekorateur, Neue Welt 49 253 42
**Kornberg, Helena,** Seifenwaren, Gerichtstr. 23 11 29 57
**Kornberger, Anatol,** Kreuzstr. 27 283 35
**Kornblum, M.,** Papier- u. Schreibwaren, Nalewkistr. 33 11 54 53
**Kornecki, Jerzy,** Rechtsanwalt, Konsistorialanwalt, Nowogrodzkastr. 42 + 985 28
**Kornfeld, Feliks,** Zahntechniker, Nowolipiestr. 12 11 45 26
**Korniejczuk, Nina,** Jaworzyńskastr. 5 886 17
**Kornilow, Grzegorz,** Ing., Odynieckstr. 23a 443 33
**Kornowa, Zofia,** Mochnackistr. 21 950 72
**Korolew, Walerian,** Tierfeldscher, Behandlung aller Tiere, Marschallstr. 58 + 747 25
**Korolkiewicz, Józef,** Dąbrowieckastr. 10 + 10 21 92
**Korolkiewicz, Maria,** Dąbrowieckastr. 10 + 10 21 92
**Korolkow, Włodzimierz,** Marschallstr. 17 825 18
**Koronowska, Maria,** Kopernikstr. 37 319 77
**Koronowski, Franciszek,** Marschallstr. 97 872 23
**Koronowski, Franciszek,** Bahnhofstr. 95 512 68
**Koronowski, Mieczysław,** Beamter, Poznańskastr. 3 805 08
**Korotkiewicz-Podgórska, Helena,** Institut f. individuelle Schönheitspflege u. ärztliche Beratung, Bahnhofstr. 34 + 610 21
**Korotkiewicz, Włodzimierz,** Marschallstr. 18 822 72
**Korotyński, Bruno, Wincenty,** Mokotowskastr. 17 879 03
**Korotyński, Henryk,** Kfm., Bałuckistr. 24 434 70
**Korpantowa, Kazimiera,** Galanteriewaren, Koszykowastr. 29 719 46
**Korpiński, Zdzisław u. Stanisława,** Wspólnastr. 14 + 946 74
**Korporacja Koncesjonowanych Przemysłowców Kominiarzy,** Konz. Schornsteinfegermeisterverband, Honigstr. 14 285 43
**Korsak, B.,** Ing., Salzstr. 2 931 70
**Korsak, Idalia,** Dr., Kinderarzt, Górnośląskastr. 18 945 64
**Korsak, Jan,** Apothekerglas, GmbH, Długastr. 41/43 11 39 22
**Korsak, Jan,** Mitinh. d. Firma Korsak, J., GmbH, Zytniastr. 29 501 83
**Korsak, Kazimierz,** Dr., Frauenarzt, Geburtshelfer, Radomer Str. 36 867 07
**Korsak, Kazimierz,** Ing., Gen. Vertr. d. Fa Wumag, AG, Mokotowskastr. 31 933 32
**Korsak, Zygmunt,** Berging., Wspólnastr. 53 942 74
**Korsakowa, Janina,** Czerw.-Krzyż-Str. 21/23 508 62
**Korski, Jerzy,** Börsenstr. 15/17 11 45 34
**Korsun, Zygmunt,** Dr. med., Arzt f. innere Krankheiten, Tamkastr. 38 209 69
**Korszyński, Józef,** Ing.-Arch., Walewskastr. 30 861 39
**Korszyński, Piotr,** Dr. med., Frauenarzt u. Geburtshelfer, Willowastr. 8/10 410 70
**Korthals, Edward,** Zahnarzt, Lwowskastr. 1 + 889 83
**Korulski, Tadeusz,** Wein- u. Kolonialw.-Hdlg., Emilia-Plater-Str. 12 962 66
**Korwin,** Industrieanstalt, Inh. Sobolewski, M. u. Chybowski Z., Ing., Marschallstr. 145 597 96
**Korwin-Kochanowski, Bohdan,** Beeid. Landmesser u. Sachverständiger, Łazienkowskastr. 22 962 84
**Korwin-Piotrowski, Eugeniusz,** Vertr. Flanceölprod., Invalidenstr. 27 12 60 14
**Korwin-Szymanowska, Eustachowa,** Czerw.-Krzyż-Str. 25 650 20
**Korwin-Pawłowska Janina,** Wspólnastr. 36 991 50
**Korwin-Piotrowski, Józef,** Vertretungen, Ludnastr. 3a + 828 81
**Korwin-Piotrowski, Ludwik,** Gen. a. D., Słowackistr. 6a 12 50 18
**Korwin-Piotrowski, Stanisław,** Rechtsanwalt, Szarastr. 14 748 73
**Korwin-Piotrowski, Wacław,** Mgr., Nordsüdal. 119 445 81
**Korybut-Daszkiewicz, Aleksander,** Rechtsanwalt, Mokotowskastr. 51/53 867 87
**Korycińska, Helena,** Hebamme, Hopfenstr. 92 517 02
**Koryciński, Stefan,** Górskistr. 3 222 76
**Korycki, Jan,** Bauunternehmer, Opolskipl. 2 316 99
**Korycki, Jan,** Beamter, 6 Sierpieństr. 11 842 30
**Korycki, Jerzy,** Rechtsanwaltass., Dobrastr. 22/24 833 55
**Koryński, Konstanty,** Schuhmacher, Maria-Kazimiera-Str. 53 12 74 53
**Korytkowski, Jerzy,** Rechtsanwalt, Poststr. 14 654 96
**Korytkowski, Stanisław,** Ing.-Arch., Okolskastr. 3 421 13
**Korytowska, Maria,** Weichselstr. 8 12 68 42
**Korytowska, Wanda, Witołdowa,** Górskistr. 1 + 595 27
**Korytowski, Andrzej,** Rakowieckastr. 5 441 53
**Korżan, Józef,** Saskastr. 93 10 34 71
**Korzeń, Nikodem,** Damenbekleidungswerkst., Wilczastr. 32 823 14
**Korzeniewicz, Maria,** Żurawiastr. 25 964 27
**Korzeniewski, Kazimierz,** Bahnhofstr. 17 + 875 71
**Korzeniewski, Wiktor,** Maler- u. Remontearb., Złotastr. 32 340 70
**Korzeniowska, Emilia,** Willowastr. 8/10 415 82
**Korzeniowska, Maria,** Kaffeehaus Eskapada, Modliner Str. 91 12 67 82
**Korzeniowska, Maria,** Poststr. 11 + 321 24
**Korzeniowska-Nałęcz, Stefania,** Klonowastr. 14 740 80
**Korzeniowski, A.,** Ing., Grunwald, L., Konz. Elektr. Unternehmung, Ks.-Skorupka-Str. 7 869 14
**Korzeniowski, Albin,** Kfm., Jaworzyńskastr. 3 958 99

Korzeniowski, Lucjan, Dr. med., Stalowastr. 35 10 32 63
Korzeniowski, W. u. Samluk, B., Bauuntern., Zgodastr. 6 310 63
Korzeniowski, Zygmunt, Elektro-Ing., Wiśniowastr. 59 445 45
Korzon, Jadwiga, 3 Majallee 5 916 05
Korzon, Ksawera, Zlotastr. 59a 341 34
Korzonówna, Janina, Humańskastr. 13 411 94
Korzybska-Laskowska, Celina, Noakowskistr. 4 963 65
Korzybska, Krystyna, Smolnastr. 19 261 96
Korzybski, Jan, Tarczyńskastr. 11 626 20
Korzybski, Marceli, Baniowskastr. 19 705 04
Korzybski, Marian, Dr. med., Frauenarzt u. Geburtshelfer, Ks.-Skorupka-Str. 3 863 00
Korzycki, Franciszek, Mokotowskastr. 46a 907 56
Korzyn, Bronisław, Hajotastr. 34 12 56 60
Kosaken Komitee in Warschau, Bahnhofstr. 75 997 77
Kosakiewicz, Kazimierz, Elektromonteur, Wroniastr. 46 342 63
Koscher, J., Ledergrosshdlg., Długastr. 44/46 11 51 89
Kościelski, Stanisław u. Pędziwiatr Marcin, fr. Kułak, M., Krakauer Str. 62 + 239 23
Kościeniewicz, Wł. u. Żychowicz, K., Obst.- u. Gemüsehdlg., An der Markthalle 9 339 52
Kościesza, Stanisław, Pius-XI-Str. 45a 923 83
Kościeszanka-Kołakowska, Barbara, Schauspielerin, Polnastr. 32 853 16
Kościński, Henryk, Seifenwaren u. Parfümerie, Hożastr. 1 824 28
Kościński, Wiktor, Rechtsanwalt, Haukestr. 16 12 78 00
Kościńskiego, W., Erben, Apotheke, Karmelickastr. 21 11 53 04
Kościół Staro-Katolicki, Altkatholische Kirche, Bischof Faron, Władysław, M., Złotastr. 45 284 91
Kościuczyk, Nadzieja, Zahnarzt, Podwalestr. 5 260 19
Kosecka, Leokadia, Tabakwaren, Przejazdstr. 2 11 47 25
Kosek, Mieczysław, Schornsteinfegerei, Marienstadtstr. 7 229 76
Koseska, Jadwiga, Mag. pharm., Marcinkowskistr. 7 10 12 06
Koseski, Józef, chem. Produkte u. Wohn., Złotastr. 76 237 75
Kosewski, Antoni, Fussbodenleger, Świętojańskastr. 29/31 256 38
Kosewski, E., Ing., mech. Werke, Gerichtstr. 119 + 645 83
Kosewski, Eugeniusz, Ing., Verwaltungsbüro d. Mechan.-Werke, Bahnhofstr. 93 + 659 55
Złotastr. 23 + 654 62
Kosewski, K., Möbelgesch., Neue Welt 23/25 240 26
Kosewski, Konstanty, Möbelmagazin, Bahnhofstr. 27 989 33
Kosewski, Marian, Senatorenstr. 19 584 67
Kosewski, Mieczysław, Marschallstr. 69 841 71
Kosfański, Adam, Wein-, Schnaps- u. Lebensmittel, Feldherrnallee 73/75 433 79
Kosiarek, Tadeusz, Instandsetzung v. Sanitätsanlagen, Tarczyńskastr. 24 274 06
Kosiarski, Kazimierz, Metallwarengrosshdlg., Gostyńskastr. 6 654 81
Kosiarski, Kazimierz, Forststr. 25 329 52
Kosiba, Stanisław, Rechtsanwalt, Marschallstr. 85 + 918 99
Kosicka, Helena, Beamtin, Oleandrystr. 1 816 68
Kosiec, Janina, Schriftleiter, Polnastr. 22 894 03
Kosieradzka, Janina, Schreibmat., Litzmannstadt Str. 64 222 63
Kosieradzki, Konrad, Dr. med., Marschallstr. 12 716 68
Kosieradzki, Paweł, Ing., Mech., Pius-XI-Str. 11 705 21
Kosieradzki, Władysław, Dr. jur., Rechtsanwalt, Służewskastr. 4 990 66
Kosiewicz, Bronisław, Dr. med. f. innere Krankh., Bahnhofstr. 79 980 69
Kosiniewicz, Władysław, Handelsagent, Wspólnastr. 49 918 34
Kosińska, Aleksandra, Staszicstr. 3 626 18

Kosińska, Anna, 6 Sierpieństr. 12 954 12
Kosińska, Helena, Kaffeehaus, Gerichtstr. 59 11 55 37
Kosińska, Józefa, Damenschneiderin, Wspólnastr. 73 711 98
Kosińska, Maria, Szopenstr. 8 889 02
Kosińska, Stefania, Kosmetikerin, Hafenstr. 202 723 21
Kosińska, Zofia, Feldherrnallee 5 871 15
Kosiński, Ignacy, Mokotowskastr. 17 886 41
Kosiński, Jan, Geschäftsinh., Hopfenstr. 78 642 06
Kosiński, Jan, Lebensmittel, Stalowastr. 13 10 03 66
Kosiński, Józef, Złotastr. 56 637 07
Kosiński, Kazimierz, 6 Sierpieństr. 20 879 84
Kosiński, Stefan u. Bucholc, Tadeusz, Hopfenstr. 23 692 11
Kosiński, Władysław, Dr. med. f. innere Krankheiten, Wileńskastr. 29 10 27 30
Kosiorek, Ludwik, Gärtner, Koszykowastr. 47 821 78
Kosiorek, Władysław, Wiśniewski, Edmund, Dreikreuzpl. 14 + 851 18
Kosiorowski, Wiktor, Seifenart. u. Parfümerie, Galanterie u. Schreibwaren, Koszykowastr. 17 805 38
Kosko, Oktawia, Willowastr. 11 438 67
Koskowska, Maria, Eisgrubenstr. 8 631 79
Koskowski, A., Tierarzt, Śniadeckichstr. 13 973 87
Koskowski, Bronisław, Univers.-Prof., Dlugastr. 20 11 93 49
Kosmahl, Eugenia, Wein- u. Branntweinhdlg., Dreikreuzpl. 11 957 45
Kosmal, Ignacy, Städt. Beamter, Wroniastr. 43 601 58
Kosmal, Stanisława, Hebamme, Eisgrubenstr. 22 542 78
Kosman, Edward, Dr. f. innere Krankheiten, Zamenhofstr. 5 12 07 08
Kosman, M., Begräbnisanstalt, Eisenstr. 34 + 530 82
Kosmetisch-aerztl. Institut Izis, Helena Brzezińska, GmbH, Senatorenstr. 35 + 333 53
Kosmetisch-Hygienisches Institut u. Herrstellung v. Kosmet.-antisept. Mitteln, Gizella Świtalska, Ordenstr. 10 + 705 69
Kosmetisches Kabinett, Inh. Makarowska, Maria, Kruczastr. 47a + 921 41
Kosmetyczny bar Kamea, Komarowa, Stanisława, Königstr. 6 275 86
Kośmider, Marian, dipl. Ing., Invalidenstr. 27 12 82 32
Kośmińska, Waleria, Szkolnastr. 10 341 24
Kośmińska, Wanda, Beamtin, Litewskastr. 5 854 77
Kośmiński, Mieczysław, Francuskastr. 26 10 63 24
Kosmitsch, Wsewolod, Handelsmann, Cieszkowskistr. 2 12 80 36
Kosmólska, Zofia, Pius-XI-Str. 18 997 00
Kosmos, GmbH, Neuzeitliche Büroorganisation, Buchhaltungssysteme, Bürobedarf, Dąbrowskipl. 8 532 61
Kosmowska, Wanda, Gaststätte, Pod Strzechą, Żymirskistr. 100 10 55 50
Kosmowski, Józef, Lipowastr. 5 230 96
Kosmowski, Zygmunt, Kunstgraphiker, Wilanowskaallee 3 429 05
Kosowski, Stanisław, Kfm., Wspólnastr. 5 926 05
Koss, Zdzisław, Schriftleiter, Hożastr. 42 920 65
Kossak, Stefan, Jurist, Ks.-Skorupka-Str. 3 865 55
Kossakoff, J., B. u. Sohn, Warsch. Zahnbürstenfbr. Syst. Dr. Fr., Zieliński, Okólnikstr. 5a 318 49
Büro 669 27
Kossakowska, Janina, Filtrowastr. 61 937 72
Kossakowska, Marianna, Częstochowskastr. 20 969 63
Kossakowski, Jan, Kies.- u. Sandvertrieb, Genewskastr. 34 10 12 60
Kossakowski, Jan, Eustachy, Dr. Chirurg, Bednarskastr. 22 544 75
Kossakowski, Janusz, Polnastr. 22 897 24
Kossakowski, Kazimierz, elektrische Art., Verkaufsbüro, Francuskastr. 4 10 27 75
Kossakowski, Kazimierz, Jan, Photoart., Ordenstr. 5 918 31
Kossakowski, Stefan, Kies- u. Sandvertrieb, Floriańskastr. 12 10 31 52

Kossakowski, Tadeusz, Albert-I-Str. 10 519 94
Kossakowski, Wincenty, Fabrikdir. d. Standard-Kabel, Radomer Str. 45 974 01
Kossecka, Henryka, Kruczastr. 49 855 11
Kossek, Jerzy, Stanisław, Zahntechn., Marschallstr. 147 249 62
Kossek, Karl, Edmund, Marsstr. 2 739 54
Kossobudzcy, Zofia u. Kazimierz, Beamter, Parkowastr. 9 820 53
Kossobudzka, Hanna, Laden, Ptasiastr. 2 536 15
Kossobudzki, Stefan, Eisgrubenstr. 20 531 62
Kossobudzka, Zofia, Neue Auffahrt 3 211 78
Kossowa, Jadwiga, Odolańskastr. 40 426 98
Kossowicz, Wacław, Tabakverschleiss, Eisgrubenstr. 55 629 08
Kossowicz, Wacław, Kopińskastr. 12 864 18
Kossowska, Anna, Pius-XI-Str. 66a 887 26
Kossowska, Maria, Nowogrodzkastr. 33 958 28
Kossowska, Maria, Mokotowskastr. 73 + 910 62
Kossowski, Edward, Sienkiewiczstr. 4 262 90
Kossowski, Jan, Mitinh. d. techn. u. Install. Büro, Eisgrubenstr. 24 253 19
Kossowski, Józef, Antoni, Kfm., Sandomierskastr. 4a 423 62
Kossowski, Michał, Baumeister, Hipotecznastr. 3 618 30
Kossowski, S. J., Kanalisations- u. Wasseranlagen, Pacstr. 8a 10 36 67
Kossowski, Stefan, Marschallstr. 38 723 53
Kossowski, Wacław, Ing., Pius-XI-Str. 4 933 12
Kossowski, Wacław, Złotastr. 59a 536 21
Kossowski, Władysław, Jerzy, Poznańskastr. 12 857 53
Kossowski, Zygmunt, Jasnastr. 17 349 55
Kossuth, Stanisław, Berging., Sandomierskastr. 18 434 29
Kost, Wiktor, Św.-Stanisław-Str. 8 238 24
Kostanecki, Antoni, Mokotowskastr. 53 847 73
Kostecka, Aniela, Zahnarzt, Senatorenstr. 10 + 301 82
Kostecki, Andrzej, Beamter, Długastr. 28 + 11 74 06
Kostecki, Franciszek, Landrichter, Marschallstr. 119 593 94
Kostecki, Jan, Farben, Lacke u. techn. Art., Krakauer Str. 57 206 74
Kostecki, Ludwik, Elektromech. Werkstatt, Parysowskastr. 17 11 19 50
Kostecki, Ludwik, Senatorenstr. 10 + 301 82
Kostecki, Tadeusz, Felińskistr. 34 12 50 74
Kosterski, Mieczysław, Dr. d. Handelswissenschaft, Barskastr. 22 888 76
Kostewicz, Roman, Schneidermeister, Wilczastr. 24 702 69
Kostka, Hieronim, Handschuhe, Marschallstr. 80 895 16
Kostkowski, Aleksander, Elektrotechn. Werkst., Dobrastr. 18 319 49
Kostro, Apolinary, Rechtsanwalt, Wilczastr. 32 995 85
Kostro, Jan, Neuzeitliche Bäckerei, Ks.-Janusz-Str. 12 206 94
Kostrowicka, Jadwiga, Suchastr. 5 851 09
Kostrowski, Józef, Juwelier Werkst., Sienkiewiczstr. 3 634 84
Kostrzanowska, Anna, Radomer Str. 29 742 94
Kostrzębska, Czesława, Bednarskastr. 26 289 63
Kostrzębski, Ludwik, Gutsbesitzer, Wspólnastr. 63a 951 38
Kostrzewa, Aleksander, Schuhmacher, Eisgrubenstr. 8 697 65
Kostrzewa, Janina, Gaststätte, Grenzstr. 13 638 67
Kostrzewa, Marian, Handelshaus, Ed.-Gibalski-Str. 1 660 20
Kostrzewa, Paul, Peter, Hożastr. 1 813 68
Kostrzewa, Stanisław, Schneider, Neue Welt 38 660 23
Kostrzewska, Barbara, Opernsängerin, Nowogrodzkastr. 18a 992 30
Kostrzewski, Feliks, Kruczastr. 6 862 22
Kostrzewski, Leon, Hausverwalter, Cieszkowskistr. 3 12 71 67
Kostrzewski, Roman, Tarchomińskastr. 6 10 02 38
Kostrzyco, Stanisław, Nordsüdallee 142 429 81
Kostrzyński, Bolesław, Schauspieler, Krakauer Str. 35 245 07





Kostuch, Maria, Zahnarzt, Filtrowastr. 65 + 807 88
Kostuch, Zbigniew, Dr. med., Facharzt f. Hals-, Nasen- u. Ohrenleiden, Filtrowastr. 65 + 807 88
Kostusiewicz, I., Kesselschmiede, Wilczastr. 54a 854 43
Janowskastr. 10 809 98
Kostyra, A., Präz. Mech. Werkst., Bahnhofstr. 27 + 729 91
Kostyra, Ludwik, Verteilung v. Esswaren, Radomer Str. 66 725 66
Koszarowski, Tadeusz, Dr., Okrężnastr. 66 878 31
Koszczej, Janina, Marschallstr. 31a 932 38
Koszelik, Henryk, Beamter, Wilczastr. 9 868 51
Koszelińska, Maria, Arzt, Czerwony-Krzyż-Str. 9 252 22
Koszewska, Magdalena, Hożastr. 72 938 23
Koszewski, Leon, Elektriker, Widokstr. 26 630 00
Koszewski, Leon, Marschallstr. 81a 732 85
Koszko, Wacław, Radomer Str. 41 877 05
Koszutscy, Maria u. Jan, Noakowskistr. 12 718 92
Koszutski, Tadeusz, Vorstandsmitglied. d. Warsch. Pfandleihanstalt, AG, Smolnastr. 36 511 16
Koszwa, Stanisław, Klempnermstr, Furmańskastr. 11 257 96
Kot, J. u. Jęśko, M., Seifengrosshdlg. f. Verteilung kont. Art, Długastr. 39 11 11 47
Kot, Stanisław, Frisör, s. Stanisław, Radomer Str. 27 + 726 71
Kotapka, Ludwik, Esswarengesch., Zakopiańskastr. 25 10 09 15
Kotarba, Józef, Dr., Appellationsgerichtrichter, Wspólnastr. 58 741 69
Kotarbiński, Mieczysław, Akademickastr. 3 824 32
Kotarska, Halina, Senatorenstr. 22 218 96
Kotarska - Dettloff, Helena, Dr. med. f. innere Krankheiten, Nowogrodzkastr. 18a 987 85
Kotarski, Stanisław, Nowe-Miasto-Str. 27 11 81 86
Kotas, Jan, Wein- u. Kolonialwarenhdlg., Rakowieckastr. 45 414 95
Kotassa, Antoni, Bauuntern., Bajanstr. 9 12 17 74
Kotecki, Eugeniusz, Spez. Tabakladen, Ostendstr. 220 10 21 33
Kotecki, Franciszek, Ryszard, Na Skarpieallee 67 291 35
Kotecki, Wieńczysław, Mokotowskastr. 45 841 91
Koter, Stanisław, Marschallstr. 25 723 35
Kotkowska, Janina, Zgodastr. 8 207 22
Kotkowska, L., Büro-Masch. u. Reparaturen, Ordenstr. 17 695 03
Kotkowski, Franciszek, Damenschneider, Wilczastr. 21 982 78
Kotkowski, Stanisław, Kreuzstr. 30 241 02
Kotkowski - Scibor, Wacław, Złotastr. 35 533 67
Kotkowski, Władysław, Tad., Przyokopowastr. 45 595 34
Kotlarewski, Teoktyst, Zgodastr. 6 276 05
Kotlewski, Gerwazy, Apotheke, Goraszewskastr. 31 + 719 12
Kotlewski, R., Wroniastr. 71 667 24
Kotlicki, I., Verteil.-Laden d. Kontigentseifenart. u. Salzverk., Grzybowskastr. 29 299 49
Kotliński, Edward u. Co., Aluminiumwarenfbr., Falęckastr. 13 429 30
Kotnowski, Ignacy, Obrońcówstr. 1a 10 11 75
Kotowicz, Jerzy, Ing., Bauunternehmer, Słupeckastr. 11 821 41
Kotowicz, Józef, Kazimierzowskastr. 85 447 19
Kotowska, Maria, Börsenstr. 4 683 41
Kotowski, Jan, Ing., sen., Pius-XI-Str. 60 + 857 69
Kotowski, Jan, Ing., jun., Pius-XI-Str. 60 + 857 69
Kotowski, Józef, Handelsbüro f. Liegenschaften u. Wohnungsvermiet., Marschallstr. 60 724 21
Kotowski, Kazimierz, Józef, Zielnastr. 30 654 50
Kotowski, Witold, Elektro-Ing., Rakowieckastr. 33 414 34
Kotras, Helena, Eleonora, Złotastr. 65a 243 29
Kotschubey v., B., Wilczastr. 38 955 76
Kotula, Oskar, Dąbrowieckastr. 6a 10 07 40
Kotulecki, Franciszek, Kaffeersatz, Konopackastr. 19 10 41 22

Kotulla, Hans u. Co., Holzindustrie, N. Welt 36 340 00
Kotulski, Ludwik, Dr. med. f. innere Krankheiten u. Frauenarzt, Poznańskastr. 12 871 71
Kotus, F., Hebamme, Dalekastr 13 519 31
Kotyński, L., Ess.- u. Kolonialwarengesch., Złotastr. 57 354 19
Kotyński, Miłosław, vereidigter Landmesser, Marschallstr. 86 947 32
Kowal, F., Handelshaus, Złotastr. 27 278 13
Kowal, Józef, Dr. jur., Nabielakstr. 11 974 59
Kowala, Gerhard, Frascatiallee 1 925 51
Kowalczewska, Jadwiga, Kunstmalerin, Górskistr. 3 254 31
Kowalczuk, Stanisław, Bautechniker, Mitinh. d. Fa. Technika u. Praca, Wspólnastr. 4 965 78
Kowalczyk, Adam, Wäscherei, Wilczastr. 37 835 37
Kowalczyk, Adolf, Eisgrubenstr. 66 523 57
Kowalczyk, Antoni, Eisgrubenstr. 2 591 22
Kowalczyk, Eugeniusz, Industriewerk, Miedzianastr. 10 641 22
Kowalczyk, Eugeniusz, Inh. d. Kunstind. Verlag, Złotastr. 33 534 06
Kowalczyk, J., mech. Drechslerwerkst., Belgijskastr. 10 422 28
Kowalczyk, Jan, Szopenstr. 4 721 70
Kowalczyk, Jarosław, Kfm., 6 Sierpieństr. 28 839 70
Kowalczyk, Jerzy, Czeskastr. 12 10 60 60
Kowalczyk, Józef, Schornsteinfegermstr., Włochy, Nowy Wiktoryn 235 79
Kowalczyk, K., Pumpenbauuntern., Cisowastr. 17 429 48
Kowalczyk, St., Buchhdlg. u. Lesehalle, Senatorenstr. 10 314 21
Kowalczyk, Stanisław, Inh. d. Badeanstalt. Wiślane, Grzybowskastr. 32 + 345 73
Kowalczyk, Stanisław, Buchhändler, Hopfenstr. 72 595 45
Kowalczyk, Stanisław, Gaststätte, Wein- u. Spirituosenhdlg., Krakauer Str. 53 660 19
Kowalczyk, Stanisława, Wspólnastr. 44 737 76
Kowalczyk, Tadeusz, Tischlerei, Emilia-Plater-Str. 8 907 78
Kowalczyk, Wacław, Esswaren, Friedenstr. 11 947 71
Kowalczyk, Władysław, Schriftleiter, Daliborstr. 2 204 53
Kowalczyk, Zygmunt, Schneider, Bahnhofstr. 7 972 82
Kowalczyk, Zygmunt, Transportuntern., Brukowastr. 20 10 12 29
Kowalec, Sabina, Esswaren, Obst. u. Zuckerwaren, Senatorenstr. 17 292 60
Kowalec, Wincenty, Stil. u. neuzeitliche Möbelfbr., Eisgrubenstr. 44 602 61
Kowalec, Wincenty, Eisgrubenstr. 17 257 26
Kowalewska, Jadwiga, Damenmodesalon f. Damenkleider u. Mantel, Marschallstr. 95 + 828 43
Kowalewska, Jadwiga, Julia, Bahnhofstr. 27 837 29
Kowalewska, Modesta, Hopfenstr. 59 213 70
Kowalewska, Zofia, Kosmet.-Laden, Śniadeckichstr. 15 992 04
Kowalewska, Zofia, Marschallstr. 33 952 14
Kowalewski, Florian, Ing., Powsińskastr. 48 963 04
Kowalewski, Hildegard, Dr., Aerztin, Dolnastr. 37 453 33
Kowalewski, Jan, Beamter, Sękocińskastr. 5 823 63
Kowalewski, Józef, Bankbeamter, Polnastr. 44 976 37
Kowalewski, Józef, Czarnieckistr. 6 12 65 38
Kowalewski, M., Dr., Leiter d. Röntgenanst. Radius, Szopenstr. 18 + 862 53
Kowalewski, Mieczysław, Dr., Arzt, Marschallstr. 11/13 914 32
Kowalewski, Stanisław u. Co., Tabakgrossvertr., Bahnhofstr. 71 852 86
Kowalewski, Stefan, Jurist, Krakauer Str. 53 + 232 88
Kowalewski, Stefan, Pius-XI-Str. 49 856 25
Kowalewski, Tadeusz, Kfm., Koszykowastr. 40 932 32
Kowalewski, Tadeusz, u. Dzik Tomasz, Frisiersalon, Ordynackastr. 13 695 84
Kowalewski, Witold, Konditorei, Wilnaer Str. 127 10 3[illegible]
Kowalewski, Zbigniew, Kredytowastr. 3

**Kowalski, L.,** Kfm., Berezyńskastr. 30 10 61 07
**Kowalski, Leon,** Wein- u. Spirit.-Hdl., Podskarbińskastr. 6 10 51 77
**Kowalski, Leonard,** Lis-Kula-Str. 8 12 52 84
**Kowalski, Ludwik,** Bürsten u. Pinselfabrik, Strzeleckastr. 26 10 42 10
**Kowalski, Ludwik,** Kommissionsbüro, Nowogrodzkastr. 27 711 90
**Kowalski, Ludwik,** Mechaniker, Złotastr. 24 590 59
**Kowalski, Ludwik,** Wein, Spirituosen. u. Kolonialwaren, Mokotowskastr. 39 845 24
**Kowalski, M.,** Schreibmat.-Lager, Nalewkistr. 17 11 59 97
**Kowalski-Korab, M.,** Pius-XI-Str. 21 + 822 98
**Kowalski, Maksymilian,** Zuckerwarenfbr., Güterstr. 66 326 21
**Kowalski, Maksymilian,** Güterstr. 66 333 04
**Kowalski, Marceli,** Zuckerwaren-, Bisquits- u. Marmeladefbr., Forststr. 15 218 61
**Kowalski, Monika,** Jakubowskastr. 22 10 39 04
**Kowalski, Paul, Johann,** Wilczastr. 12 972 67
**Kowalski, Robert,** Gravierwerkst., Marschallstr. 132 692 81
**Kowalski, Roman,** Ing., Szusterstr. 59 436 59
**Kowalski, Roman, Roch,** Mech. Gravierwerkst., Rymarskastr. 2/4 12 10 29
**Kowalski, Stanislaus,** Honigstr. 23 11 63 55
**Kowalski, Stanisław,** Kaffeehaus, Eisenstr. 38 684 09
**Kowalski, Stanisław,** Malerwerkst., Szkolnastr. 10 594 11
**Kowalski, Stanisław,** Friedhofstr. 52 11 83 62
**Kowalski, Stanisław,** Obsthdlg., Mokotowskastr. 28 913 53
**Kowalski, Stanisław,** Nowogrodzkastr. 48 857 63
**Kowalski, Stanisław,** Lebensmittelladen, 11 Listopadstr. 6 10 34 59
**Kowalski, Stanisław u. Co,** Fusspflege, Bahnhofstr. 17 855 80
**Kowalski, Stefan,** Rechtsanwalt, Dorfstr. 9 861 75
**Kowalski, Tadeusz,** Esswarenladen, Fabrycznastr. 7 927 08
**Kowalski, Tadeusz,** Richter, Karpińskistr. 10 12 79 44
**Kowalski, Tytus,** Mech. Schlosserwerkst., Żurawiastr. 7 862 42
**Kowalski, Wacław,** Dr. med., Ord. Arzt auf d. Innenabt. d. St. Rochkrankenhaus, Nowogrodzkastr. 10 999 66
**Kowalski, Wacław,** Elektroing., Mieroslawskistr. 5 12 54 32
**Kowalski, Wacław,** Kfm., Fahrradteilen, Złotastr. 78 337 53
**Kowalski, Wiesław,** Ing. Mech., Bolechstr. 28 516 28
**Kowalski-Wierusz, Wład. u. Co,** Korkisolationsfbr., Büro, Żurawiastr. 23 + 738 58
+ 905 04
Verwaltung + 862 51
Fabrik u. Wohnung v. Urbaniak, M., Dworskastr. 14/16 + 535 12
**Kowalski, Z. u. Kulesza, J.,** Kisten- u. Fässerfbr., Młynarskastr. 20 629 27
**Kowalski, Zbigniew,** Mgr. d. Rechte, Marschallstr. 12 892 78
**Kowalski, Zdzisław,** Papierladen, Miedzianastr. 11 225 67
**Kowaluweczany, Zdzisław u. Kobyliński, Józef,** Kruczastr. 43 815 77
**Kowarski, Jerzy,** Nordsüdallee 132/136 409 85
**Kowerdan, Bazyli,** Dr., Pius-XI-Str. 62 721 77
**Kowerski, Bronisław,** Notariatskanzlei, Kapucyńskastr. 15 + 654 82
Wohnung, Kruczastr. 5 891 91
**Kowerski, Jan, Eustachy,** Krakauer Str. 7 668 86
**Kownacka u. Kukiel-Krajewska,** Hotel-Pensionat, Bahnhofstr. 41 + 731 51
**Kownacki, Andrzej,** Ing. Agr., Dorfstr. 1 830 50
**Kownacki, Włodzimierz,** Kozietulskistr. 1 12 53 68
**Kowollik, Josef,** 6 Sierpieństr. 12 722 27
**Koy, Antoni,** Photograph, Rakowieckastr. 9 429 23

**Koyowa, Wanda,** Marschallstr. 12 822 51
**Kozaczuk, Sergiusz,** Kaffeehaus, Bednarskastr. 7 349 41
**Kozaczyński, Aleksander,** Kfm., Farben, Parfümerie u. Seifenartikellager, Wroniastr. 50 599 53
**Kozak, Konstanty,** Dir. d. Techn. Ges. Agromachina, GmbH, Neue Welt 8/10 + 883 55
**Kozak, Mieczysław,** Optisches Gesch., Grenzstr. 13 261 05
**Kozak, Roman,** Kfm., Topielstr. 2/4 258 25
**Kozak, Stefania,** Obsthdlg., Dobrastr. 51 682 69
**Kozak, Władysław,** Trikotagengesch., Marschallstr. 43 900 63
**Kozak, Zofia,** Okecie, Bandurskistr. 21 701 84
**Kozakiewicz, Bronisława,** Belgijskastr. 3 417 91
**Kozakiewicz, J.,** Inh. Lange, E., Chem. Wasch. u. Färberei, Śniadeckichstr. 7 937 90
**Kozakiewicz, Michał,** Bankprokurist, Olimpijskastr. 37 416 88
**Kozakiewicz, Roman,** Dr. med., Spez. f. Haut- u. Geschlechtskrankh., Ordenstr. 23 663 02
**Kozakiewicz, Wanda,** Arzt, Fałatstr. 6 436 67
**Kozakowa, Maria,** Feldherrnallee 16 421 10
**Kozakówna, Danuta,** Idźkowskistr. 3 705 61
**Kozakowska, Helena,** Obrońców-str. 19 + 10 29 00
**Kozakowski, Henryk,** Rechtsanw., Obrońców-str. 19 + 10 29 00
**Kozakowski, Jan,** Str. d. Polizei 4 921 34
**Kozakowski, Włodzimierz,** Bankbeamter, Weichselstr. 18 12 65 22
**Kozankiewicz, A.,** Drogerie, Wilnaer Str. 32 10 00 74
**Kozarski, Jan,** Packpapier u. Tütenladen, Targowastr. 48 10 51 59
**Kozarski, Kazimierz,** Mgr. pharm., Lindleystr. 16 671 85
**Kozarski, Konstanty,** Bankdirektor a. D., Krasickistr. 35 422 87
**Kozarzewska, Zofia,** Hopfenstr. 29 586 10
**Kozarzewski, Jan,** Mgr. pharm., 3 Majallee 2 339 98
**Kozbial, Józef,** Schneiderwerkstatt, Eisenstr. 39 276 97
**Kozbiał, Henryk,** Salzstr. 56 200 66
**Kozdrak, A. u. Raciborski, T.,** Bauunternehmen, Kołobrzeskastr. 4 12 71 39
**Kozdrak, Józef u. Łagoda, Maksymilian,** Baumeister, Szerokastr. 38 10 19 78
**Kozdrak, Leon u. Łada, M.,** Verteil-Lebensmittel, Zapieckstr. 1 603 15
**Kozer, Zygmunt,** Handels- u. Speditionsbüro, Marschallstr. 15a 810 90
**Kozera, Mieczysław,** Kunstmaler u. Graphiker, Ordenstr. 18 695 24
**Kozerski, Adolf,** Dr. med., Górskistr. 4 628 70
**Kozerski, Henryk,** Vertretungen, Hożastr. 82 720 23
**Kozerski, Mieczysław,** Ing., Żurawiastr. 21 918 89
**Kozerski, Stanisław,** Mochnackistr. 4 810 56
**Kozerski, Wacław,** Schneider, Mokotowskastr. 65 846 40
**Koziańska, Romana,** Warsch. Oblatenkapselfbr., Rakowieckastr. 17 + 413 06
**Koziarski, Kazimierz,** Antiquar. Marschallstr. 101 991 84
Pius-XI-Str. 38 866 11
**Koziarski, Stefan,** Obsthdlg., 11 Listopadstr. 18 10 43 06
**Kozicki, Julian,** Kfm., Czerwony-Krzyż-Str. 4 540 93
**Kozicki, Michał,** Obozowastr. 85 538 44
**Kozicki, Stanisław,** Karpińskistr. 16 12 62 70
**Kozicki, Zdzisław,** Konditoreibesitz., Salzstr. 105 628 08
**Koziczkowska, Ludwika, Helena,** Sienkiewiczstr. 10 601 49
**Koziczyński, Alfred,** Orthopädist, Börsenstr. 16 11 46 15
**Koziej u. Filipowicz,** Kartenverkaufszentrale u. Papierlager, Sienkiewiczstr. 2
Kartenverkauf u. Kartographische Abt. + 295 50
Papier- u. Schreibwarenverkauf + 695 94

**Koziej, Feliks,** Geschäftsmitinh., Zajęczastr. 7 222 45
**Koziejowski, Władysław,** Ing., Arch., Wilczastr. 35 + 863 31
**Koziel, Jan,** Dachdeckerei, Bednarskastr. 7 267 57
**Koziel, Janina,** Wein- u. Branntweinhdlg., Dammstr. 7 344 79
**Koziel, Karol,** Esswarenladen, Kamionkowskastr. 7 10 40 95
**Kozieł, Rozalia,** Nowogrodzkastr. 40 954 25
**Koziell, Feliksa,** Esswarenladen, Grottgerstr. 1 431 25
**Koziełkiewicz, Tadeusz,** Inh. d. Fa Ko-Bar, Künstlerische Reklame, Poznańskastr. 14 + 939 40
**Kozieradzka, Helena,** Wilczastr. 60 969 44
**Kozierkiewicz, Stanisław,** Ing., Mokotowskastr. 8 809 71
**Kozierkiewicz, Z.,** Wilanowskastr. 4 893 33
**Kozierowscy, Jadwiga u. Mieczysław,** Wspólnastr. 71 949 78
**Kozierowska, Maria,** Zajączekstr. 7 12 60 32
**Kozierowska-Dołęga, Zofia,** Textil- u. Spielwaren, Krakauer Str. 16/18 310 40
**Kozierska, Pelagia,** Ladeninh., Kruczastr. 38 702 95
**Kozierski, Jan,** Tapezierer, Jasnastr. 22 242 54
**Kozierski, Józef,** Ing., Filtrowastr. 68 854 57
**Kozik, Jakub,** Kfm., Grzybowskipl. 10 264 78
**Kozikowski, Czesław,** Autowerkst., Walicówstr. 26 268 47
Eisgrubenstr. 20 648 26
**Kozikowski, Władysław,** Tapezierwerkst., Poststr. 9 + 349 15
**Kozikiewicz, Dymitr,** Szkolnastr. 10 351 25
**Kozińska-Sobierańska, Janina,** Dr. med., Nowogrodzkastr. 19 + 909 80
**Koziński, K. R. u. Söhne,** Steinmetz u. Bildhauerfbr., Friedhofstr. 26, Büro 11 96 52
Wohn. v. K., R., Koziński, Friedhofstr. 22 11 34 09
**Koziński, Ludwik,** Ing., Strasse d. Polizei 4 725 62
**Koziołek, Anna,** Chem. Wäscherei, Hopfenstr. 108 618 51
**Koziołek, Stanisław u. Sabina,** Trikotgrosshdlg., Galanterie u. Nürnbergerwaren, Börsenstr. 18 11 66 88
**Koziołkiewicz, Anna,** Tierheilanst., Wspólnastr. 63 963 20
**Koziołkiewicz, Stanisław,** Rechtsanwalt, Wilczastr. 45 898 08
**Koziołkiewicz, W.,** Schneiderwerkstatt, Siennastr. 19 325 49
**Koziołkiewicz, Wacław,** Schneider, Pius-XI-Str. 21 825 93
**Koziorowski, Antoni,** Ing., Rakowieckastr. 43 421 58
**Koziorowski, Bronisław,** Dr. med., Augenarzt, Nowogrodzkastr. 4 973 68
**Koziorowski, Władysław,** Dr. med., Facharzt f. Nervenkrankheiten, Sonnenstr. 36 831 99
**Kozłikowski, Stefan,** Fałatstr. 2 414 39
**Kozłowscy, Gebr.,** Buchhandlung, Lesehalle, Notenlager, Krakauer Str. 45 203 96
**Kozłowska, Aleksandra,** Lekarskastr. 5 920 42
**Kozłowska, Alina,** Krakauer Str. 45 347 43
**Kozłowska, Barbara,** Feldherrnallee 24b 443 68
**Kozłowska, Eliza,** Feldherrnallee 134 + 412 51
**Kozłowska, Franciszka u. Jerzy,** Śniadeckichstr. 12 869 16
**Kozłowska, Helena,** Chocimskastr. 25 426 04
**Kozłowska, Irena,** Damenkonfekt., Neue Welt 42 543 12
**Kozłowska, Jadwiga,** Czackistr. 15/17 666 73
**Kozłowska, Jadwiga,** Lwowskastr. 4 929 21
**Kozłowska, Jadwiga,** An d. Markthalle 10 521 42
**Kozłowska, Janina,** Hopfenstr. 6 523 14
**Kozłowska, Józefa,** Gaststätte, Połeskastr. 41 10 23 66
**Kozłowska, Kazimiera,** Kruczastr. 36 905 82
**Kozłowska, Klementyna,** Modehaus, Bahnhofstr. 37 989 82
**Kozłowska, Krystyna,** Filtrowastr. 59 733 50
**Kozłowska, Maria,** Dr., Chemikerin, Koszykowastr. 38 + 839 95



**Kozłowska, Maria, Stefanowa,** Hożastr. 49 916 15
**Kozłowska, Maria,** Gesanglehrerin, Ordenstr. 4 704 94
**Kozłowska, Maria,** Schreibwaren, Ordenstr. 6 833 76
**Kozłowska, Olga,** Koszykowastr. 43 888 08
**Kozłowska, St. u. Kopiński, Kazimierz,** Brennmat.-Lgr., Kopernikstr. 29 246 87
**Kozłowska, Teodora,** Rakowieckastr. 41 445 67
**Kozłowska, W.,** Künstlerin, Hożastr. 9 851 06
**Kozłowska, Wacława,** Albert-I-Str. 12 523 21
**Kozłowska, Wanda,** Konopczyńskistr. 5/7 339 20
**Kozłowska, Wiktoria,** Hebamme, Hafenstr. 42 978 64
**Kozłowska, Zofia,** Bahnhofstr. 77 702 04
**Kozłowski, A.,** Pharm. Laboratorium. Poznańskastr. 17 974 61
**Kozłowski, Aleksander,** Dr. f. innere Krankh., Wroniastr. 48 293 46
**Kozłowski, Andrzej,** Handelsbüro f. techn. Art., Krakauer Str. 59 320 67
**Kozłowski, Antoni,** Metallerzeugn. Fbr., Eisgrubenstr. 15 515 35
**Kozłowski, Antoni,** Barokowastr. 2b 11 22 35
**Kozłowski, Antoni,** Kfm., Nowogrodzkastr. 18 991 58
**Kozłowski, Czesław,** Kfm., Wspólnastr. 33 716 99
**Kozłowski, Czesław,** Buch.- u. Musikalienhdlg., Leihbücherei, Wspólnastr. 44 958 82
**Kozłowski, Czesław,** Techn., Podwalestr. 29 11 60 48
**Kozłowski, Edmund,** Rakowieckastr. 47 416 47
**Kozłowski, Edmund,** Zahnarzt, Młynarskastr. 41 615 82
**Kozłowski, Franciszek,** Ess- u. Kolonialwaren. Nowogrodzkastr. 37 742 74
**Kozłowski, H., S.,** Elektroing., Elektr. Maschinenfbr., Zajączkowskastr. 7 413 46
**Kozłowski, Henryk,** Fleischerei, Ziemowitstr. 44 10 52 47
**Kozłowski, Henryk, Stanisław,** Elektroing., Baluckistr. 20 413 87
**Kozłowski, Ignacy,** Nowogrodzkastr. 6a 964 73
**Kozłowski, Jan,** Ing., Abteilungsvorst. d. Wasserwerke u. Kanalisationsanl., Słowackistr. 16 12 61 55
**Kozłowski, Janusz,** Lwowskastr. 17 846 49
**Kozłowski, Józef,** Chemiker, Gęstastr. 16 585 95
**Kozłowski, K.,** Ess- u. Kolonialw. Gesch., Feldherrnallee 28 436 89
**Kozłowski, Karol,** Rechtsanwalt, Odyniecstr. 9 418 88
**Kozłowski, Kazimierz,** Arzt, Feldherrnallee 134 + 412 51
**Kozłowski, Kazimierz,** Hafenstr. 189 710 94
**Kozłowski, Klemens,** Arch. u. Baumeister, Szusterstr. 7 438 51
**Kozłowski, L., A. u. Hoeke, A.,** Alleiniger Vertreter f. d. Gen. Gouvernement d. Papier.- u. Zellstoffabrik Steinhagen u. Saenger, AG, Smolnastr. 17 621 59
621 60
**Kozłowski, Marcin,** Kruczastr. 25 953 54
**Kozłowski, Marian,** Buchh., Iwickastr. 9 708 93
**Kozłowski, Marian,** Esswarengesch., Tatrzańskastr. 9 824 61
**Kozłowski, Marian,** Noakowskistr. 12 911 15
**Kozłowski, Michał,** Zahnarzt, Wspólnastr. 26 883 63
**Kozłowski, Mieczysław,** Arch., Marschallstr. 31 874 82
**Kozłowski, Mieczysław,** Mszczonowskastr. 9 819 05
**Kozłowski, Mieczysław u. Tadeusz, Gebr.,** Litzmannstadt Str. 64 681 97
**Kozłowski, Stanisław,** Begräbnisanstalt u. Sargfbr., Marschallstr. 141 279 22
**Kozłowski, Stanisław,** Koszykowastr. 47 935 15
**Kozłowski, Stanisław,** Senatorenstr. 35 697 70
**Kozłowski, Stanisław u. Piotrowski, Edward,** Ząbkowskastr. 2 + 10 08 59

**Kozłowski, Stanisław,** Śniadeckichstr. 9 708 90
**Kozłowski, Stanisław,** Ząbkowskastr. 2 10 38 91
**Kozłowski, Tadeusz,** Brukowastr. 1 10 05 78
**Kozłowski, Tadeusz,** techn. Ing., Kredytowastr. 3 295 90
**Kozłowski, Wacław,** Kfm., Rakowieckastr. 39 459 99
**Kozłowski, Wacław,** Landwirtschaftl. Handelsbüro, Wspólnastr. 26 746 50
**Kozłowski, Wacław,** Kfm., Mokotowskastr. 7 857 08
**Kozłowski, Wacław,** Bäckerei, Targowastr. 21 10 64 04
**Kozłowski, Wacław,** Konopackastr. 17 10 14 67
**Kozłowski, Władysław,** Dir. d. Gegenseit. Vers. Ges. f. Schlachtvieh, Marschallstr. 48 899 71
**Kozłowski, Władysław,** leit. Dir. d. Vers.-Ges. Vita Kotwica, AG, Nordsüdallee 118a 454 17
**Kozłowski, Władysław, Ing.,** Leiter d. Wegedienstes d. Grójec u. Wilanówbahn, Mokotowskastr. 33 924 54
**Kozłowski, Wsiewołod,** Wspólnastr. 62 + 989 17
**Kozłowski, Zygmunt,** Dr. med., Königstr. 7 + 542 62
**Kozmińscy, Tomasz u. Janina,** Szusterstr. 34 459 13
**Kozmińska-Nowak, Bronisława,** Marsstr. 8 + 835 96
**Kozmiński, Jan** 444 66
**Kozmiński, Jerzy,** Jurist, Asfaltowastr. 11 429 72
**Kozmiński, Witold,** 6 Sierpieństr. 28 858 21
**Kozmiński, Xawery,** Nordsüdallee 148 410 91
**Kozniewski, Wacław,** Direktor d. Warsch. Pfandleihges., Nordsüdallee 214 850 77
**Kozubowska, Zofia,** Krankpflegerin d. Warsch. Schule, Działdowskastr. 5 631 55
**Kozubowska, Zofia,** Zahnarzt, Górskastr. 11c 947 52
**Kozubski-Abdank, Kazimierz,** Koszykowastr. 32 862 04
**Kozubski, Włodzimierz,** Dr., Prof. Rechtsanwalt, Kredytowastr. 1 282 46
**Kożuchowska, Klemensa,** Hożastr. 66 896 61
**Kozyrska, Maria,** Wspólnastr. 63b 911 14
**Kraas, Paul,** Brodzińskistr. 3 12 63 62
**Kraciński, Stanisław,** Hrubieszowskastr. 7 318 80
**Kraczkiewicz, Henryk,** Bahnhofstr. 19 740 39
**Kraczkiewicz, Janina,** Gdańskastr. 2 12 79 72
**Kraeter, Victor,** Dr., rer. pol., dipl. Kfm., Jaworzyńskastr. 10 707 30
**Krafft, J. u. Co.,** GmbH, Stoffhdlg., Gänsestr. 8 11 54 87
Marschallstr. 154 690 49
**Krafft, Kazimierz,** Grzybowskastr. 61 647 62
**Krafft, Wladislaw,** Ing., Dorfstr. 3b 713 67
**Krafft, Władysław,** Bänderfbr., Koszykowastr. 33 807 36
**Kraft, Michalina,** Buchhalterin, Młocińskastr. 8 11 41 73
**Krafzig, Kurt,** Narbuttstr. 7 432 24
**Krahelski, Antoni,** Ing., Malczewskistr. 19 425 52
**Krahelski, Marian,** Elektroing., Feldherrnallee 3 880 90
**Krahl, Rudolf,** Nudelfbr., Ogrodowastr. 40 312 64
**Krahl, Rudolf,** Industrieller, Morszyńskastr. 23 954 60
**Krahmer, Friedrich,** Zollinsp., Chocimskastr. 22 454 54
**Kraiński, Kazimierz,** Umschläge, Papiertüten u. Papierwarenfbr., Prostastr. 52 624 49
**Kraj, AG,** Landwirtsch. Maschinen- u. Werkzeugfbr., Hożastr. 23 749 58
**Krajewscy, Danuta u. Jan,** Szopenstr. 16 834 30
**Krajewska, Aniela,** Frisiersalon, Krakauer Str. 1 617 41
**Krajewska, Anna,** Smolnastr. 18 269 10
**Krajewska, Anna,** Wspólnastr. 59 940 84
**Krajewska, Janina,** Kasprowiczstr. 89 12 57 36
**Krajewska, Janina u. Wanda,** Górnośląskastr. 18 982 26

**Krajewska, Maria,** Korsettschneiderin, Hopfenstr. 22 527 77
**Krajewska, Maria,** Eisgrubenstr. 22 510 32
**Krajewska, Maria,** Wspólnastr. 59 980 20
**Krajewska, Marta,** Beamtin, Parkowastr. 19 896 21
**Krajewska, Sabina,** Hożastr. 47 863 05
**Krajewska, Sabina,** Ogrodowastr. 50 618 69
**Krajewska, St.,** Chem. Waschanst., Jasnastr. 18/20 227 50
**Krajewska, Stanisława,** Koszykowastr. 49 700 98
**Krajewska, Wanda,** Smolnastr. 30 696 97
**Krajewski, Albin,** chem. Erzeugnisse, Koszykowastr. 15 874 42
**Krajewski, Henryk,** Mokotowskastr. 15 749 91
**Krajewski, J. u. Popławski, S.,** Schreib- u. Rechnenmaschinen, Krakauer Str. 15 530 20
**Krajewski, Józef,** Wein-, Branntwein u. Kolonialw.-Hdlg., Krasińskichpl. 2 11 61 31
**Krajewski, Kazimierz,** Dr. med., Hopfenstr. 56 267 52
**Krajewski, Kazimierz,** Dr. med., Nowogrodzkastr. 44 985 25
**Krajewski, M. u. Malanowski, H.,** Parzellenauftlg. u. Messbüro, Wilczastr. 46 + 942 48
**Krajewski, Michał,** mech. Werkst., Marschallstr. 14 963 49
**Krajewski, Mieczysław,** Hausverw., Koszykowastr. 70 850 24
**Krajewski, Remigiusz,** Spitalstr. 3 534 10
**Krajewski, Ryszard,** Beamter, Miedzianastr. 8 228 45
**Krajewski, Stanisław,** Dr. Geologe, Akacjowastr. 10 422 74
**Krajewski, Stefan,** Mokotowskastr. 14 907 33
**Krajewski, Tadeusz,** Hausverwaltung, Kazimierzowskastr. 83 453 93
**Krajewski, Witold,** Buchhalter-Sachverst., Börsenstr. 4 334 62
**Krajewski, Wojciech, Władysław,** Handelsmann, Okólnikstr. 5 648 60
**Krajewski, Zdzisław,** Dr. med., Rakowieckastr. 39 425 30
**Krajewski, Zygmunt,** Baumeister, Pius-XI-Str. 11b 974 08
**Krajewski, Zygmunt,** Prokurist d. Warsch. Handelsbank, AG, Wielkastr. 6 659 20
**Krajowa Agencja Reklamy,** Inländische Reklamenagentur, Boduenstr. 6 + 225 90
**Krajowa Fabryka Uszczelnień, Ka-Ef-Es,** GmbH, Inländische Dichtungsfbr., Zielnastr. 26 + 670 74
**Krajowa Hurtownia Herbaty,** Landesgrossvertrieb v. Tee, ehem. M. Szumilin, AG, Honigstr. 25 11 06 66
Verkaufsabt. + 11 06 65
**Krajowa Spółdzielnia Spożywców Kolejarzy,** m. Anteilhftg., Eisenbahner Konsumgenossenschaft,
Laden, Wspólnastr. 65 + 748 87
Laden, Wileńskastr. 23 10 31 29
Żulińskistr. 5 + 890 22
**Krajowe Towarzystwo dla Handlu Żelazem,** Landesges. f. Eisenhandel, GmbH,
Büro, Pierackistr. 11 + 586 36
+ 586 38
Lager, Litzmannstadt Str. 86 + 586 68
Vertretung d. Eisengiesserei Nieborów, Pierackistr. 11 + 646 99
**Krajowe Towarzystwo Melioracyjne,** Landesges. f. Melioration, AG, Hożastr. 26 856 69
**Krajowe Towarzystwo Powiernicze,** Landestreuhandges., AG, Sienkiewiczstr. 2 + 623 13
**Krajowy Przemysł Niciany,** Inländische Zwirnindustrie, GmbH, Zwirnfabriken, Trzy Lilie, Walicówstr. 24 + 529 12
**Krajterman, N.,** Ogrodowastr. 45 321 95
**Krakowska, Jadwiga,** Wilczastr. 69 926 54
**Krakowska Konditorei,** Kleszcz, Erazm u. GmbH, Marschallstr. 97a 982 01
**Krąkowska, W.,** Hauswebe- u. Kunstindustrie, Siegesstr. 30 906 92
**Krakowski, Mieczysław,** Dr., Frauenarzt, Siennastr. 19 240 80
**Krąkowski, Wacław,** Zahnarzt, Bahnhofstr. 26 311 70

**Krakowskie Towarzystwo Ubezpieczeń,** Krakauer Versicherungsges.
Florianka, AG, Filiale in Warschau
Dir. d. Filiale, Blumenstr. 4 299 84
Wohnung, Zwycięzców str. 16 + 10 04 41
Büroleiter, Blumenstr. 4 652 43
Sekretariat, Kasse u. Organisationsabt. 299 86
Feuer, Diebstahl.- u. Entschädigungsabt. 299 89

**Krakus, Maria, Maruszewska,** Senatorenstr. 36 + 328 34
+ 328 64

**Kral, Mieczysław,** Smulikowskistr. 13 353 66

**Kramareff, Aleksander,** Kfm., Marschallstr. 17 862 40

**Kramer, Roman,** Eisgrubenstr. 17 329 05

**Krampitz, Oskar,** Na Skarpiealee 69 210 03

**Kranas-Opechowska, Hanna,** Zahnarzt, Kazimierzowskastr. 83 450 48

**Kranc, Zofia,** Świętojerskastr. 14 11 82 28

**Krankenhaus: d. Poln. Roten Kreuzes,** Smolnastr. 6 + 227 32
— **Deutsches,** Chefarzt, Dr. M., Fink, Goszczyńskistr. 1 + 430 00
+ 433 42
— **dla dzieci,** f. Kinder, Kanzlei, Kopernikstr. 43 608 21
608 11
340 80
Blutgeber Abt.
— **dla dzieci im. Bersonów i Baumanów,** Krankenhaus f. Kinder, Siennastr. 60 521 10
— **Ewangelicki,** Evang. Krankenhaus, Karmelickastr. 10 Eingang, Przejazdstr. . 5
Kanzlei + 11 08 05
Hauptarzt 11 22 29
Abt. Geburtshilfe 11 14 88
Gynäkolog.-Abt. 11 27 12
— **Jüdisches,** Dworskastr. 17 228 14
— **św. Antoniego,** Topielstr. 14 679 33
— **Ujazdowski,** Filia Szpitala, Filiale d. Krankenhauses, Śniadeckichstr. 17 + 862 28
Wirtschaftsverw., Oberverw.. Zahlmeisterei, Wirtschaftsabt., Górnośląskastr. 45 + 922 31
— **Zakonu Maltańskiego,** Malteserkrankenhaus, Senatorenstr. 40 609 16

**Krański, Ignacy,** Senatorenstr. 21 301 76

**Krantz, Henryk, Wojciech,** Weinu. Kolonialw.-Hdlg., Targowastr. 58 10 27 74

**Krantz, Ignacy,** Dr. med., Bakteriologe, Nowolipkistr. 23 11 93 17

**Krantz, Stanisława,** 6 Sierpieństr. 14 897 44

**Krasiński, Feliks, Jan,** Esswaren, Bahnhofstr. 53 980 59

**Kraśkiewicz, Roman,** Dipl.-Ing. für Maschinenbau, Zajączekstr. 7 12 52 95

**Kraskiewicz, Zygmunt,** Transportanst., Brukowastr. 28 10 29 69

**Kraskowska, Klaudia,** Grenzstr. 10 234 36

**Kraskowski, Jan,** Ing., Berufsschuleninsp. a. D., vereidigter Gerichtsachverst., Wojskaallee 29 12 51 28

**Kraskowski, Józef,** Przyjaciółallee 8 869 46

**Kraskowski, Stanisław,** Beamter, Hafenstr. 149 847 21

**Krasnicka, Leokadia,** Radomer Str. 89 + 866 64

**Krasnodębski u. Rowiński,** GmbH, Heizmat.-Grosshdlg., Büro, Wilczastr. 8 + 848 38
I Lagerplatz u. Nebengleis, Querstr. 72 298 04
II Lagerplatz u. Nebengleis, Niemcewiczastr. 28 269 37
Krasnodębski, Stefan, Wohn., Wiśniowastr. 59 + 431 98

**Krasnodębski, Aleksander,** 6 Sierpieństr. 4 867 77

**Krasnodębski, Bronisław,** Kittsproduktionanst., Burakowskastr. 9 11 55 66

**Krasnodębski, Jerzy,** Rechtsanwalt, Kanzlei, Bodenstr. 6 256 24

**Krasnodębski, Jerzy,** Rechtsanw., Rembowskipl. 8 933 72

**Krasnodębski, Stefan,** Wiśniowastr. 59 + 431 98

**Krasnopolski, Wacław,** Klempneru. Schweissanst., Feldherrnallee 57 421 72

**Krasnowska, W.,** Marschallstr. 129 590 72

**Krasnożon, Ignacy,** Wein- u. Spirituosen- u. Esswarenhdlg., Ostendstr. 154 10 36 09

**Krasowski, Władysław,** Chem. Fbr., Ostendstr. 257 10 00 57

**Krassikoff, Paweł,** Landwirt, Wilczastr. 46 896 32

**Krassowska, Anna,** Radomer Str. 104 984 76

**Krassowska, Janina,** Küchengeräte, Eisgrubenstr. 66 522 96

**Krassowska, Stanisława,** Konditorei, Dobrastr. 53 321 37

**Krassowski, Bolesław,** Targowastr. 25 10 16 64

**Krassowski, Bolesław u. Söhne,** Gemza, Chrom u. Galanteiledergerberei, Kamionkowskastr. 43 10 02 44

**Krassowski, Jan,** Küchengeräte, Feldherrnallee 26 440 79

**Krassowski, Józef,** Sosnowastr. 3 256 73

**Krassowski, Stanisław,** Kaliskastr. 1 835 33

**Krassowski, Tadeusz,** Filtrowastr. 30 998 83

**Krasuska, Anna,** Koszykowastr. 79a 920 79

**Krasuska, Stanisława,** Marschallstr. 85 702 35

**Krasuska, Wanda,** Czackistr. 14 284 39

**Krasuski, A., Ing.,** mech. Werkst., Ząbkowskastr. 20 10 61 65

**Krasuski, Andrzej,** orthopädische Werkst., Nowogrodzkastr. 26 978 44

**Kraszewska, Janina,** Sękocińskastr. 16 943 69

**Kraszewski, Adam,** Schuhmacher, Długastr. 18 12 10 45

**Kraszewski, Edward,** Siennastr. 81 317 45

**Kratka, Zysla,** Komm. Ltg. Edwin Ulbrich, Grenzstr. 9 256 27

**Kratke, Eugenia,** Zahnarzt, Kruczastr. 10 + 829 26

**Kratochwil, Alina,** Polnastr. 22 950 81

**Kraucki, Hipolit,** Inh. d. Konditorei, Poznańskastr. 3 + 897 47

**Krauczunas, Włodzimierz, Józef,** Marschallstr. 127 250 41

**Krause, Aleksander,** Dr. med., Klonowastr. 20 + 965 19

**Krause, Andrzej,** Papiertüten- u. Papierverpackungsfbr., Wilczastr. 29a 742 08

**Krause, Jerzy,** Ing., Industrieller, Czeczotstr. 19 413 63

**Krause, Konstanty,** Kfm., Marschallstr. 102 320 36

**Krause, Ludwika,** Smolnastr. 24 540 71

**Krause, Maria,** Czackistr. 19 258 44

**Krause, Siegmund,** Metallsieb- u. Zaunfbr., Waliców str. 24 619 20

**Krause, Stanisław, Erben,** Fabrik u. Magazin f. Reiseart., Büro, Königstr. 1 614 86

**Krause, Zofia,** Feldherrnallee 16 453 54

**Kraushar, Tadeusz,** Rechtsanwalt. Theaterstr. 4 530 00

**Krauss, Juliusz,** Marschallstr. 81 904 47

**Krausse, I., A.,** Mińskastr. 22 10 16 28

**Krausse, J. A.,** Farben, Lackfbr. u. chem. Erzeugnisse, Vorstand, Denso- Abt., Verkauf, Inkasso, Einkauf und Abfertigung, Grodzieńskastr. 21/29 **Sammelnr.** + 10 46 50

**Kraussowa, Janina,** Ludnastr. 3 919 69

**Krauze, Adolf,** Starościńskastr. 1 447 58

**Krauze, Antoni,** Narbuttstr. 45 450 99

**Krauze, E. u. Litwa, B.,** Grosshdlg. v. Zündhölzchen, Seidenpapier, Krakauer Str. 66 524 09

**Krauze, Eugeniusz,** Beamter, Inflanckastr. 1 12 22 44

**Krauze, Helena,** Obsthdlg., Marschallstr. 1 925 78

**Krauze, Jadwiga, Janina,** Nowogrodzkastr. 4 935 78

**Krauze, Jan,** Dammstr. 78 11 06 15

**Krauze, Jędrzej,** Narbuttstr. 49 437 16

**Krauze, Józef,** Mochnackistr. 17 836 68

**Krauze, Kazimierz,** Miedzianastr. 14 668 56

**Krauze, Melania,** Pflegerin, Hopfenstr. 134 684 43

**Krauze, Olga,** Dr., Weichselstr. 6 12 72 74

**Krauze, Rena u. Andrzej,** Feldherrnallee 90 454 99

**Krauze, Robert,** Textilw., Marschallstr. 154 667 49

**Krauze, Stefan,** Kfm., Hożastr. 68 975 87

**Krauze, Victor,** Schlachtermstr., Verkauf v. Fleischwaren, Kazimierzowskastr. 53 411 29

**Krauze, Zofia,** Seifenwaren, Ostendstr. 299 10 39 75

**Krawczak, Henryk,** Tabakuntergrosshdlg., Targowastr. 12 10 23 33

**Krawczak, Mieczysław,** Spez. Tabakgesch., Feldherrnal. 16 454 48

**Krawczak-Janiak, Zofia,** Kaniowskastr. 14 12 69 82

**Krawczak, Zygmunt,** Tabakgrosshdlg., Ząbkowskastr. 30 10 41 79

**Krawczuk, Zygmunt,** Elektrowerkst., Weichselstr. 20 12 82 26

**Krawczyk, Alfreda,** Ożarowskastr. 1 272 19

**Krawczyk, Feliks,** Graupenmühle. Nowolipiestr. 22 11 44 08

**Krawczyk, Jan,** Bäckerei, Krochmalnastr. 69 + 249 95

**Krawczyk, Maria,** Sargtischlerei, Litzmannstadt Str. 56 528 30

**Krawczyk, Maria,** Eisgrubenstr. 21 623 30

**Krawczyk, S.,** Wilczastr. 24 839 54

**Krawczyk, Władysław,** Bauuntern.. Malczewskistr. 18/20 407 16

**Krawczyk, Władysław,** Schreiderwerkst.. Nowogrodzkastr. 39 968 45

**Krawczyńska, Józefa,** Lebensmittel. Złotastr. 65a 534 31

**Krawczyński, Aleksander,** Süsswerenladen, Koszykowastr. 74 733 86

**Krawczyński, Czesław,** Schneiderbedarfsart. u. Textilwaren, Hożastr. 23 845 31

**Krawczyński, Jan,** Klavierstimmer u. ehem. Konserv. d. Warsch. Musikges., Feldherrnallee 125 419 91

**Krawczyński, St.,** Handelshaus, Marschalistr. 97 839 32

**Krawczyński, Stanisław,** Kunstmalerbedarf u. Schreibmaterial., Hopfenstr. 10 219 13

**Krawczyński, Stanisław,** Kaffee- u. Teegesch., Wspólnastr. 73 836 61

**Krawczyński, Stefan,** Galanterieladen, Złotastr. 83 504 32

**Krawecka, Anna,** Aerztin, Nowogrodzkastr. 31 916 21

**Krawiec, S.,** Mech. Gravieranst., Karmelickastr. 4 12 09 37

**Krawiecka, Czesława,** Wołomińskastr. 54 10 64 05

**Krawitz, Juliusz, Mieczysław,** Filmregisseur, Lwowskastr. 8 948 88

**Krechowiecki, Kazimierz,** Mokotowskastr. 37 853 39

**Kreczmar, Stefan,** Koszykowastr. 43 808 14

**Kreczmar, Zygmunt,** Kohlenunternehmen, Büro, Złotastr. 65a 212 40
Lager, Nebengeleise, Niemcewiczstr. 24 211 66

**Kreczmar, Zygmunt,** Skwarczyńskistr. 19a 12 55 43

**Kreczmer, Gebr.,** Watte- u. Betterzeugn. Fabr., GmbH, Eisgrubenstr. 29 206 25

**Kreditkasse,** s. unter **Kasse**

**Kredrus,** Sparkassenkreditgen. mbH., Różallee 4 987 10

**Kredytowe Towarzystwo Miejskie w Warszawie,** Städtische Kreditanstalt, Czackistr. 21,23/25 670 69
Czackistr. 23 671 11

**Kredytowe Towarzystwo Przemysłu Polskiego,** Kreditges. d. Industrie, Büro, Verwaltung, Jasnastr. 1 270 41
Dir., Ing. Kowerski, K. 690 00

**Kredytowe Towarzystwo Ziemskie,** Landkreditges., Sekretär d. Präs., Präs. Popławski, August, Dr., Vors. d. Gen. Dir. Czarnowski, Jan, Kredytowastr. 1 283 16
Sekretariat u. Leiter. Malicki, Edward, Dir. Kosieradzki, Władysław, Dr. 220 35
Abt. Allg. d. Ges. Behörden 662 12
Dir. Zajda, Józef, Leiter d. Buchführungsabt. Schupp, Zygmunt 258 06
Güterverrechnungsabt. 658 14
Hausverwalter — Wohnung 330 13

**Kreglewski, Edward,** Fabrik f. Umschläge, Briefpapier, Handelsbücher u. Hefte, AG, Bahnhofstr. 93 612 79
Geschäftsführer 612 76

**Kreglewski, Jan,** Rechtsanwalt, Lwowskastr. 5 829 13

**Kreglewski, Witold,** Sędziowskastr. 1 954 58

**Kreikenbaum, Hildegard,** Senatorenstr. 19 314 57





**Kreishauptmann Warschau-Land-** Str. 34 6 Sierpień
**Deutsche Verwaltung** 930 04
930 79
930 62
Nachtruf + 703 45
**Sonderausschlüsse**
Ernährung u. Landwirtsch. Kreislandwirt 930 84
932 19
Gendarmeriezug + 930 65
Wasserwirtschaftsinspekteur 947 25
**Polnische Referate:**
Gewerbe 836 00
Kreisarzt 950 84
Kreistierarzt 892 31
Polnische Polizei 930 60
Poln. Polizei, Kreiskommandant + 950 54
Wasserwirtschaftsamt 947 35
Allgem. Verwaltung 742 68
Bürodirektor 950 22
Baupolizei 921 73
Baureferent 985 83
Vermessung u. Planung 930 95
Wegebau, Leiter 836 11
Wegebau, Vertr. 836 12
Wegebau, Lager Marymont 12 73 50
Postabfertigung 950 33
Steuer 950 26
Gemeindeinspektion Volkswohlfahrt 950 41
Wirtschaft Feuerwehr 726 74
Beamten Genossenschaft 965 21
**Kreiter, TI,** Rozbratstr. 20 935 40
**Kreker,** Dr., Gruppenltr. III. Abt. Ernährung u. Landwirtschaft. Kredytowastr. 6 311 20
**Kreminskyj, Oleksa,** Obsthdlg., Złotastr. 24 596 13
**Kremo,** Molkerei. Mackiewiczstr. 3/5 10 57 60
Büro, Nowiniarskastr. 20 11 67 50
**Krempa, Ludwik,** Inkassent, Bahnhofstr. 45 911 91
**Krenpin, Edward,** Gaststätte Pod Rybą, Waszyngtonallee 69 10 27 45
**Krenicki, Józef,** Dr. med., Frauenarzt u. Geburtshelfer, Siennastr. 20 627 57
**Krenn, Jerzy, I.,** Złotastr. 65a 615 97
**Krenning,** Ltr. d. Druckerei d. Postsparkasse. Rybakistr. 35 11 40 00
**Krenning, Fritz,** Rybakistr. 35 11 40 00
**Krenski, W.,** Holz- u. Baumaterial. Lager, Niemcewiczstr. 13 914 81
**Krenski, Władysław,** Polnastr. 24 865 81
**Krenz, Otton,** Spitalstr. 6 587 80
**Krenzłowski, Dymitr,** Dir. d. Filmunternehmen, Boduenstr. 2 526 35
**Krestyński, Sergiusz,** Papierlager, Długastr. 31 11 22 36
**Krestyński, Sergiusz,** Dąbrówkastr. 5 10 34 42
**Kresy,** Gaststätte, Inh. Przeclawski, Kazimierz, Śniadeckichstr. 22 869 56
**Kretczmer, Maria,** Kosmet. Institut, Mokotowskastr. 54 + 806 67
**Kretkowska, Maria,** Siegesstr. 39 739 72
**Kretschmer, Władisława,** Restaur. u. Weinhdlg., 11 Listopadstr. 44 10 28 58
**Kreutz, Henryk,** Bahnhofstr. 95 + 323 22
**Kreyser, Henryk,** Noakowskistr. 22 + 820 40

**Kriegsgerichtsgebäude,**
Heeres-Unterkunftsverw., Königstr. 2 243 78
247 35
**Kriews, Krzysztof,** Szwedzkastr. 17 10 34 07
**Kriminal-Polizei,** s. unter **Polizei**
**Kriss, Juliusz,** Delegationssekretär d. Kgl. Ung. Aussenhandelsamtes, Podchorążychstr. 101 913 16
**Kroczewski, Bolesław,** Feldscher, Włochy, Przecznicastr. 2 540 64
**Kröger, Anneliese,** Hożastr. 9 886 96
**Kroeger, Michalina,** Hopfenstr. 118 200 32
**Krogulecki, Bolesław,** Chem. pharm. Fabrik, Ogrodowastr. 59a + 640 41
**Krogulecki, Bolesław,** Idzikowskistr. 39 + 411 05
**Krogulski, Bolesław,** Handelsgesch., Filtrowastr. 81 915 14
**Kroh, Gisela,** Ordenstr. 21 351 94
**Kroh, Zofia,** Lipowastr. 7 543 16
**Krókowski, Stanisław,** Dr. Rechtsanwalt, Marschallstr. 25 + 701 78
**Król, Jan,** Schneider, Wilczastr. 21 965 07
**Król, Mieczysław,** Eisen- u. Metallwaren, Grzybowskiplatz 10 516 35
**Król, Mieczysław,** Górnośląskastr. 16 924 16
**Król, Stanisław,** Ing., Mech., Feldherrnallee 128 414 88
**Król, Stanisław u. Wojtalik, Jan,** Gerberei, Smoczastr. 43 11 48 03
**Król, Wincenty,** Bauindustrieller, Siegesstr. 19 933 23
**Królak, Franciszek,** Maurermstr., Sterdyńskastr. 10 10 05 69
**Królicka, Cecylia,** Hebamme, Ursynowskastr. 36/38 454 80
**Królicki, Aleksander,** Stampf u. Presswarenwerkst., Madalińskistr. 29 427 08
**Królikarnia, Heim,** Feldherrnallee 113b 438 37
**Królikowska, Gertruda,** Musikiehrerin, Natolińskastr. 6 998 87
**Królikowska, Irena,** Kaffeehaus, Ludnastr. 9a 938 74
**Królikowska, Izabella,** Zgodastr. 9 639 66
**Królikowska, J.,** Kruczastr. 42 865 47
**Królikowska, Kazimiera,** Nowogrodzkastr. 24 981 90
**Królikowski, Feliks,** Frisiersalon, Mokotowskastr. 26 983 26
**Królikowski, Kazimierz,** Zielnastr. 42 220 69
**Królikowski, Piotr,** Goraszewskastr. 24 924 48
**Królikowski, Stanisław,** Vervielfältigungsapparate, Schreibmasch., Ausbesserungen u. Büroart., Szkolnastr. 4 536 56
**Królikowski, Stanisław,** Dr. Chir., Zagórnastr. 14 726 15
**Królikowski, Stanisław,** Przejazdstr. 9 12 11 01
**Kromer, Czesław,** Ofenbaumstr., Eisgrubenstr. 22 204 15
**Kronberg, Wilhelm,** Wspólnastr. 79 864 03
**Kronenberg, Bar., Leopold, Jan,** Moniuszkostr. 7 659 30
**Krongold D., Dr.,** Gerichtstr. 76 11 77 53
**Krongold, Leokadia,** Dr., Eisgrubenstr. 33 229 77
**Kronszewscy, Stefan u. F.,** Süsswaren, GmbH, Targowastr. 39 10 64 82
Zuckerbäckerind., Perkunstr. 112a 10 24 82
**Kropaczek, Tadeusz,** Koszykowastr. 44 854 09
**Kropatsch, Alina,** Filtrowastr. 63 842 98
**Kropiwnicki, Henryk,** Filtrowastr. 67 956 31
**Kropla Mleka,** Ges. d. Säuglingsfürsorge, Grenzstr. 17 265 08
**Kropp, Carlos,** s. Häute-Zentrale + 244 64
**Krośnicka, Paulina,** Senatorenstr. 35 276 87
**Kroszczyński, Stanisław,** Dr. med. f. innere Krankheiten, Marschallstr. 50 921 39
**Krotki, Paul,** Pierackistr. 17 511 59
**Krotkiewska, Nina,** Dmochowskistr. 4 744 67
**Krotkiewski, Jerzy,** Ing., Górnośląskastr. 16 830 41
**Krotkiewski, Wacław,** Poznańskastr. 17 842 51
**Krotkiewski, Władysław,** Ing., Akademickastr. 3 809 83
**Krotkiewski, Zygmunt,** Ing., Raszyńskastr. 58 840 31
**Krótkopad, Leonard,** Maleranst., Szusterstr. 19 419 27
**Krotoski, Jan,** Dr. med., Doz., Facharzt f. Chirurgie, Francuskastr. 23 10 62 66
**Krotow, Włodzimierz,** Dipl. Landwirt, Ks.-Skorupka-Str. 6 944 07
**Krotowski, Norbert,** Siegesstr. 47 969 53
**Krowicki, Stanisław,** Tischlermstr.. Czerwony Krzyżstr. 1 689 16
**Krowińska, Janina,** Ostendstr. 215 10 26 54
**Krowiński, Franciszek,** Malermstr.. Żurawiastr. 28 852 33
**Kruczkówna, Joanna,** Wojskaal. 40 12 83 14
**Krüger-Matlińska, Aleksandra,** Nowogrodzkastr. 11 833 28
**Krueger, Alicja,** Ordenstr. 8 724 33
**Krüger, Maria,** Nordsüdallee 227/233 932 79
**Krüger, Otto,** Dir., Benstr. 70 292 59
**Krüger, Rosamunde,** 6 Sierpieństr. 8 885 30
**Krüger, Stefan,** Zahnarzt, Marschallstr. 120 692 02
**Kruk, Antoni,** Krakauer Str. 16/18 295 32
**Kruk, Henryk,** Goldarbeiter u. Juwelier. Bahnhofstr. 24 508 81
**Kruk, Józefa,** Esswaren, Małastr. 6 10 23 64
**Kruk, Piotr,** Hauptm. d. Poln. Polizei, Hożastr. 30 912 24
**Kruk, Tadeusz,** Uhren-Juvelier- u. Optikgesch., N. Welt 49 686 32
**Kruk-Strzelecki, Tadeusz,** Mokotowskastr. 46a 710 64
**Kruk - Olpiński, Witold, Stanisław,** Dr. phil., Psychologe, Czeczotstr. 31 430 45
**Krukowiecka, A.,** Photoart., Kruczastr. 35 954 88
**Krukowska, Rozalia,** Czerw.-Krzyż-Str. 25 249 45
**Krukowski, Aleksander,** Plugstr. 1/3 809 21
**Krukowski, Franciszek,** Rechtsanw.. Torpl. 9 235 05
**Krukowski, Kazimierz,** Buchhalter, Okragstr. 3a + 712 24
**Krukowski, Leonard,** Marschallstr. 66 + 811 97
**Krukowski, Olgierd,** Dr. med., Nervenarzt, Klonowastr. 5 840 57
**Krukowski, Paweł,** Dr. med. f. innere- u. Nervenkrankheiten, Włochy. Mickiewiczstr. 13 652 00
**Krukowski, Roman,** Czackistr. 8 620 71
**Krukowski, Stanisław,** Dr., Rechtsanw., Marschallstr. 25 + 701 78
**Krukowski, Stanisław,** Elektroing., Strzeleckastr. 8 10 61 25
**Krukowski, Stanisław,** Zahntechn.. Wileńskastr. 5 10 32 13
**Krukowski, Zbigniew,** Sänger. Okragstr. 3a + 712 24
**Krumm, Zenon,** Kfm.. Noakowskistr. 10 831 95
**Krumpel o'Connor Bar., E., R.,** Wspólnastr. 49 961 01
**Krupa, Antoni,** Pius-XI-Str. 31 823 69
**Krupecka, Jadwiga,** Zamoyskistr. 43 10 51 15
**Krupecki, Leon, J.,** Inh. Krupecki, Henryk, Vertretungen, Śniadeckichstr. 9 877 25
**Krupińska, Felicja,** Wilczastr. 32 841 80
**Krupiński, Henryk,** Dr. med., Kinderarzt, Wspólnastr. 58 967 87
**Krupiński, Jan u. Mężeńska, Józefa,** Begräbnisanstalt, Wspólnastr. 73 + 705 52
**Krupiński, Józef,** Mechaniker, Mokotowskastr. 31 813 35
**Krupiński, Stanisław,** Inh. d. Kinos Mars u. Swiat, Karpinskistr. 1 12 78 55
**Krupiński, Stefan,** Wurstgesch., Sonnenstr. 28 858 61
**Krupiński, Stefan,** Bagatelastr. 11 939 94
**Krupiński, Teodor,** Maschinen- u. Treibriemenfbr., Litzmannstadt Str. 22 332 51
**Krupiński, Zygmunt,** Dr. med., Krochmalnastr. 83 275 53
**Krupka, L.,** Wilanowskaallee 7 407 34
**Krupnik, Aron,** Kürschner, Gänsestr. 55 + 12 10 36
**Krupnik, Chaim,** Schlosser, Gänsestr. 55 + 12 10 36
**Krupowicz, Janina,** Lebensmittel, Wileżastr. 11 806 19
**Krupowicz, Janina,** Noakowskistr. 18 783 78
**Krupowicz, Larysa,** Marschallstr. 113 342 64
**Krupska, Jadwiga,** Seifengesch., Hafenstr. 195 916 95
**Krupski, Henryk,** Mag. jur., Nordsüdallee 119 439 57
**Krupski, Stefan,** Feldherrnallee 12a 419 23
**Krupski, W. u. Matulewicz, J.,** Fbr. v. Gold-, Silber-, Emailzigarettendosen u. Silbergeschirre, Leszczyńskastr. 12 208 77
**Krusche,** Beauftragter f. d. Deutsche Evang. Kirche im Gen.-Gouv., Superintendent, Malachowskiplatz 1 329 18
**Krusche, Jan,** Rechtsanw., Pius-XI-Str. 36 999 44
**Krusiewicz, Antoni,** Seifenwaren, Berezyńskastr. 8 10 29 81
**Krusiewicz, Helena,** Radomer Str. 11 539 98
**Krusiewicz, Henryk,** Wein- u. Spirituosenhdlg., Litzmannstadt Str. 54 686 15
**Krusiewicz, Miron,** Marschallstr. 47 872 89
**Krusiewicz, Stanisław,** Złotastr. 37 629 50
**Krusiewiczowa, Lila, Aniela,** Drogerie, Krakowskaal. 36 703 27
**Kruszecki, W.,** GmbH, Parfümerien u. Kosm. Labor., Długastr. 26 11 44 40
**Kruszewska - Brojerska, Janina,** Zahnarzt, Marschallstr. 4 862 82
**Kruszewska, Maria,** Pius-XI-Str. 20 829 70
**Kruszewski, Ignacy,** Bauunternehmer, Lwowskastr. 9 715 80
**Kruszewski, Seweryn,** Schneiderwerkst., Grenzstr. 9 660 31

**Kruszewski, Stanisław,** Ing., Techn., Falatstr. 6 417 55
**Kruszewski, Stanisław,** Ing., Mianowskistr. 24 864 97
**Kruszewski, Stanisław u. Co.,** Schreibmat.-Verk. d. Fa Nasz Sklep Urania, AG, Kreuzstr. 17 340 16
**Kruszewski, Zbigniew u. Klein, Witold,** Żulińskistr. 11 916 90
**Kruszewski, Zygmunt,** Włochy, Krasińskistr. 57 516 22
**Kruszko, Witold,** Zlotastr. 55 309 55
**Kruszynka,** Kaffeehaus, Marschallstr. 118 501 60
**Kruszyńska, von, Helene,** Mokotowskastr. 3 912 81
**Kruszyńska, Kazimiera,** Nordsüdallee 120 421 48
**Kruszyński, Jan,** Schreibwaren, Tamkastr. 19 252 70
**Kruszyński, Kazimierz,** 3 Majallee 2 674 57
**Kruszyński, Stefan,** Handelshaus, Werkzeug., Grosshdlg., Koszykowastr. 45 995 26
**Kruszyński, Władysław,** Bauunternehmer, Neue Welt 12 970 73
**Krutkopad, Władysław,** Żymirskistr. 117 10 23 27
**Kruza, Zenon,** Obożnastr. 7 + 332 70
**Kruze u. Choroszczak,** Vertr. Siemens-Reiniger-Werke, Wspólnastr. 2 828 33
**Kruze, Aleksander,** Dipl.-Ing., Smolnastr. 19 628 44
**Kruze, Bolesław,** Kfm., Żurawiastr. 15 951 11
**Kruze, Feliks,** Dr. med., Polnastr. 24 868 85
**Kruze, Zofia,** Mokotowskastr. 36 958 63
**Krwiodawców Organizacja,** Blutspender Organisation, Feldherrnallee 28 407 05
**Krwiodawców Ośrodek,** Blutspenderverband, Czerw.-Krzyż-Str. 13 + 301 32
+ 307 17
**Kryda, Hugon,** Slowackistr. 1b 12 69 26
**Krygiel, J. u. Co,** GmbH, Werkstatt mech. Erzeugn. u. Eisenkonstruktionen, Redutowastr. 10 653 18
**Krygiel, Marian,** Eisschrank- u. Blechwarenfabrik, Litzmannstadt Str. 151 309 00
**Krygier, Halina,** Plugstr. 1/3 835 73
**Krygier, Mieczysław,** Pfarrer, Litzmannstadt Str. 140 + 650 22
**Krygier, P.,** Ing., Handels- u. Industriehaus, Verkaufsbüro v. Saturn-Kalk, Neue Welt 28 + 215 54
**Krygier, Stefan,** Hafenstr. 204 982 22
**Krygier, Władysław,** Drogerie, Litzmannstadt Str. 59 277 83
**Krygier, Zygmunt,** Em.-Plater-Str. 35 960 42
**Krygierowa, Stefania,** Dr. med., Filtrowastr. 65 997 40
**Kryglerowa, Janina,** Obsthdlg., Koszykowastr. 42 978 61
**Krynica,** Mineralwasserfbr., Maciejewski, Jan, Lesiński, Jan u. Co, Szerokastr. 26 10 18 37
**Krynicki, Wiktor,** Włochy, Piłsudskistr. 7 341 65
**Krynicki, Z.,** Kirchenfiguren, Gräber u. Gedenktafeln, Podwalestr. 34 582 57
**Krynkowski, Wacław,** Ing., Baumeister, Bauinsp., Filtrowastr. 56 861 04
**Krynolina,** Antiquariat, Bogórska, Ludwika, Chometowska, Zofia, Blumenstr. 2 350 50
**Kryńscy, Maria u. Bolesław,** Mokotowskastr. 51/53 916 54
**Kryńska, Lucyna,** Honigstr. 7 656 63
**Kryńska, Olga,** Opernsängerin, Pius-XI-Str. 11a 892 12
**Kryńska, Wanda,** Raszyńskastr. 58 950 86
**Kryński, Gustaw,** Wiktorskastr. 8 433 13
**Kryński, Jan,** techn. Büro, Slowackistr. 3a 12 62 46
**Kryński, Władysław,** Ing., Dir. d. Fa Żelazo-Beton, Sniadeckichstr. 7 860 23
**Kryński, Włodzimierz,** Bahnhofstr. 22 229 64
**Krysa, Jan,** Rechtsanw., Długastr. 8 12 24 32
**Krysakowski, Stanisław,** Grottgerstr. 10 434 84
**Krysek u. Co.,** Kommissar. Leitung, Nowolipiestr. 80
Komm. Ltr. 11 48 68
Priv. Wohn. Johann Tesch + 823 26
Techn. Leitung 11 07 13
Buchhaltung 11 07 23
Verkaufsbüro 11 48 45
Verkaufsstelle, Eisenstr. 99 11 06 81

**Krysicki, Bohdan,** Katowickastr. 8a 10 59 82
**Krysiewicz, Jan,** Marschallstr. 9 868 13
**Krysińska, Czesława,** Ostendstr. 246 10 32 68
**Krysińska, Leokadia, Maria,** Kunstdekoration, Marschallstr. 35 953 80
**Krysiński, Bogusław,** Drogerie, Kreuzstr. 28 634 63
**Krysiński, Bogusław,** Drogist, Wroniastr. 50 697 85
**Krysiński, Romuald,** Schneiderbedarfsart., Żurawiastr. 9 731 19
**Krysiński, Stanisław,** Neue Welt 28 243 82
**Krysiński, Zygmunt,** Ing., Odyniecstr. 23 448 37
**Kryspin, Zygmunt,** Frisiersalon, Żurawiastr. 1 901 79
**Kryst, Br.,** Sämereien u. Gärtnerbedarf, Bahnhofstr. 37 983 20
Gärtnerwirtschaft u. Wohnung, Elekcyjnastr. 35 224 81
**Kryst, Maria,** Kolonialw.-Hdlg., Łuckastr. 36 521 93
**Krystman, Mieczysław,** Industrieller, Saskastr. 68 10 08 71
**Krystosiak, Mieczysława,** Mgr., Wspólnastr. 36 996 18
**Krystosiak, Szczepan,** Salzstr. 38 676 49
**Kryszak, Janina,** Pierackistr. 13 314 59
**Kryszczyńska, Kazimiera,** Beamtin, Wiktorskastr. 6 434 22
**Kryszek, Bronisława,** Grzybowskastr. 18 603 75
**Kryszewski, Stanisław,** Kolonialwarenhdlg., Feldherrnallee 152 426 73
**Kryszkiewicz, Adam,** Malerwerkst., Inżynierskastr. 7 10 59 59
**Kryszkiewicz, Edward,** Frisiersalon, Marschallstr. 18 + 723 82
**Kryszkiewicz, Eugeniusz,** Frisiersalon, Rakowieckastr. 45 438 95
**Kryształówna, Maria,** Wielkastr. 11 222 67
**Krysztof, Alfons,** Dr. med. f. innere Krankheiten, Kruczastr. 29 862 80
**Kryt, Franciszek,** Dir. d. Fa Iwis, AG, Marschallstr. 129 + 599 77
**Krywonis, Eustachij,** Schneider, Kruczastr. 17 877 75
**Krzaczyński, Stefan,** Rohatyńskastr. 16 + 11 06 62
**Krzakowska, Michalina,** Kruczastr. 17 978 15
**Krzanowski, Jan,** Tapez. u. Dekorateur, Żurawiastr. 7 895 17
**Krzątała, Stanisław,** Theaterstr. 8 350 49
**Krzeczkowska, Celina,** Nordsüdallee 159 433 74
**Krzeczkowska-Korczak, Lidia,** Theaterstr. 10 509 33
**Krzeczkowska, Romana,** Rakowieckastr. 6 426 15
**Krzeczkowska, Zofia,** Bagatelastr. 14 837 61
**Krzeczkowski, Jan,** Ing., Słowackistr. 1b 12 69 28
**Krzeczowski, Adam,** Lisowskastr. 44 12 54 64
**Krzemicki, Stanisław,** Rechtsanwalt, Poznańskastr. 3 831 63
**Krzemieniecka, Maria,** Targowastr. 64 10 15 02
**Krzemieniewski, Eugeniusz,** Ing., Krasickistr. 20/22 420 52
**Krzemieniewski, Mirosław,** Bagatelastr. 10 920 91
**Krzemieniewski, Stanisław,** Rechtsanwalt, Grottgerstr. 15 408 30
**Krzemińska, Anna, Maria,** Ks.-Skorupka-Str. 14 984 62
**Krzemińska, Dobrosława,** Ludnastr. 9 839 94
**Krzemińska-Ławkowiczowa, Izabella,** Dr. med., Klonowastr. 20 + 962 54
**Krzemińska, Ludwika,** Wilczastr. 20 821 72
**Krzemińska, Maria,** Hożastr. 66 974 83
**Krzemiński, Aleksander,** Dworskastr. 52 601 43
**Krzemiński, Bronisław,** Elektrotechniker, Okólnikstr. 5 669 69
**Krzemiński, Feliks,** Photograph, Eisgrubenstr. 18 616 89
**Krzemiński, Feliks,** Photoatelier, Elektoralnastr. 21 628 83
**Krzemiński, Franciszek,** Korytnickastr. 4 10 53 63
**Krzemiński, Kazimierz,** mech. Werkstatt, Ostendstr. 302 10 22 25
**Krzemiński, L. u. Co.,** K. G., Mech. f. Burroughs Maschinen, Postpl. 9 589 45
**Krzemiński, Ludwik,** Pius-XI-Str. 49 967 84
**Krzemiński, Stanisław,** Bankbeamter, Lwowskastr. 10 909 79

**Krzemiński, Walentyn,** Opernsänger, Em.-Plater-Str. 25 888 60
**Krzempek, J.,** Techniker, Hopfenstr. 58 658 66
**Krzesińska, Stanisława,** Lebensmittelgesch., Odolańskastr. 10 439 38
**Krzesiński, Władysław,** Radomer Str. 41 945 73
**Krzeslobuk,** Fbr. gebogener Möbel, Grenzstr. 10 + 502 16
**Krześniak, Józef,** Marschallstr. 15a + 927 70
**Krzeszewski, Roch,** Wspólnastr. 75 975 52
**Krzeszkiewicz, S. u. Kozerski, S.,** Ingenieure, GmbH, Holzhandel u. Holzindustrie, Mochnackistr. 4 884 11
**Krzeszkiewicz, Stanisław,** Ing., Mochnackistr. 4 834 85
**Krzętowski, Józef,** Zuckerwarenfbr., Hopfenstr. 67 656 01
**Krzewiński, Ludwik,** Dr., Górnośląskastr. 16 901 22
**Krzewski, Stanisław,** Szajnochastr. 5 12 61 50
**Krzyczkowska, Olga,** Pilickastr. 6 439 01
**Krzyczkowski, Edward,** Kontor d. chem. Waschanstalt, Zlotastr. 16 Dampffärberei u. chem. Waschanstalt. Prostastr. 50 503 19
**Krzyczkowski, Marek,** Łazienkowskastr. 8 596 92
**Krzykowski, Alfred, u. Co,** Fabrik v. Präzis.-, Neige-, Personen- u. Brückenwagen, Łuckastr. 13 Büro u. Buchhaltung, Dir. Verkauf u. Versand, Konstruktionsbüro 748 62
**Krzykowski, Bronisław,** Hafenstr. 202 640 85
**Krzykowski, Wilhelm,** Industrieller, Mitinhaber d. Fa Krzykowski, A. u. Co, Bolechstr. 90 966 92
**Krzymuska, Janina,** Smolnastr. 15 516 59
**Krzypkowski, Feliks,** Służewskastr. 3 680 48
**Krzypkowski, Feliks,** Industrieller, Zawratstr. 1 866 59
**Krzypkowski, Stefan,** Ing., Ursynowskastr. 36 38 449 04
**Krzypow, Ludwika,** Siennastr. 30 440 78
**Krzypow, Raca,** Franciszkańskastr. 27 699 79
**Krzyszkowska, Irena,** Florastr. 9 + 11 21 73
**Krzyszkowska, Maria,** Radomer Str. 40 749 54
**Krzyszkowski, Adam,** Ing.-Arch., Dorfstr. 18 891 85
**Krzyształowski, Zbigniew,** Schreibmat., Feldherrnal. 51 932 83
**Krysztoforski, Ludwik u. Michalski, Jan,** keram. Art. u. Kuchengeschirre, Widokstr. 8 440 67
**Krzysztofowicz, Krzysztof,** Czarnieckistr. 60 318 48
**Krzysztofowicz, Tadeusz,** Rakowieckastr. 45 12 58 97
**Krzysztofowicz, Zofia,** Nowogrodzkastr. 18 + 454 30
**Krzysztofowicz, Zofia,** Laden, Nowogrodzkastr. 18 + 701 11
**Krzysztoporski, Antoni,** Farben u. Seifenart., Mokotowskastr. 71 807 19
**Krzywicka - Krajewska, Halina,** Zahnarzt, Kruczastr. 25 994 72
**Krzywicka-Klippel, Izabela,** Zahnärztin, Raszyńskastr. 58 + 945 52
**Krzywicki, Antoni,** Zahnarzt, Tamkastr. 38 740 66
**Krzywicki, Antoni,** mech. Anstalt, Kruczastr. 22 + 239 77
**Krzywicki, Janusz,** Zahnarzt, Wilczastr. 12 + 702 62
**Krzywicki, Marcjan,** Zahntechn., Wilczastr. 25 901 42
**Krzywicki, Rajmund,** Zahntechn., Wilczastr. 12 + 952 89
**Krzywicki, Wiesław,** Ing., Szczęśliwickastr. 25 901 42
**Krzywicki, Zdzisław,** Arzt, Wilczastr. 12 + 976 51
**Krzywobłocki, Bolesław,** Dipl.-Ing., Konwiktorskastr. 2 901 42
**Krzywonosowa, Zofia,** Wspólnastr. 33 11 99 55
**Krzywoszewska, Róża,** Lehrerin, Dziekaniastr. 2 717 32
**Krzywoszewski, Stanisław,** Rechtsanwalt, Smolnastr. 25 229 40
**Krzyżagórska, Nina,** Zahnarzt, Obrońców 8tr. 18 542 58
10 01 09





**Krzyżaniak, Jan,** Installationsunternehmer, Poselskastr. 7 10 64 72
**Krzyżanowscy, Irena,** Zahnarzt u. **Juliusz,** Szusterstr. 35 + 430 78
**Krzyżanowska, Anna,** Pflegerin, Złotastr. 31 285 89
**Krzyżanowska, Eugenia,** Hausverw., Bagatelastr. 10 861 13
**Krzyżanowska, Irena,** Beamtin, Nordsüdallee 157 433 67
**Krzyżanowska, Janina,** Arzt f. Kieferbehdlg., Nordsüdallee 216 937 21
**Krzyżanowska, Lucyna,** Przemysłowastr. 11 829 87
**Krzyżanowska, Malwina,** Hebamme, Wspólnastr. 51 906 65
**Krzyżanowska, Maria,** Panieńskastr. 3 + 10 26 98
**Krzyżanowska, Stanisława,** Bielany, Swarzewskastr. 53 12 61 68
**Krzyżanowski, Adam,** Ing., Sandomierskastr. 23 427 12
**Krzyżanowski, Bronisław,** elektr. Waren, Hożastr. 1a 883 33
**Krzyżanowski, Edward,** Chemisch-Kosmet. Grosshdlg., Feldherrnallee 38 438 73
**Krzyżanowski, Henryk,** Maschinen u. Utensilien f. Kartonagen u. Papierverarb.-Industrie, Honigstr. 20 259 97
**Krzyżanowski, Igor,** Speditionsbüro, Wagenvermietg., Wilczastr. 29a 824 49
**Krzyżanowski, Kazimierz,** Hausverw., Krochmalnastr. 16 222 52
**Krzyżanowski, Kazimierz,** Ing., Postplatz 6 202 30
**Krzyżewicz, Julianna,** Marschallstr. 78 831 76
**Krzyżewska, Aniela,** Wäscheschneiderin, Ks.-Skorupka-Str. 10 735 69
**Krzyżowski, Kazimierz,** Unternehmen f. wassertechn. Sanitätsanlagen, Konduktorskastr. 20 422 23
**Ksepko, Irena,** Grzybowskastr. 90 665 05
**Ksiądz Wikar. par. św. Stanisława,** Vikar d. St. Stanisław Parochie, Bemstr. 73 246 50
**Książkiewicz, Tadeusz,** Ostendstr. 319 10 27 24
**Książkiewicz, W.,** Eisenbahnwage Nr. 2, Güterstation Warschau Hptb. 630 18
**Książkiewicz, Władysław,** Ing., Czeskastr. 1 10 36 11
**Księgarnia,** s. unter **Buchhandlung**
**Księgowych Związek w Polsce,** Buchführerverband, Dąbrowski Pl. 2/4 + 266 00
**Księża Wikariusze par. Św. Augustyna,** Vicariat d. St. Augustin-Parochie, Nowolipkistr. 48 11 33 04
**Księża Wikariusze par. Św. Trójcy,** Vikariat d. Dreifaltigkeitsparochie, Salzstr. 61 943 53
**Księżak, Julian,** Werkstatt f. elektr. Anlagen, Zlotastr. 54 582 52
**Księżniak, Władysław,** Ein- u. Verkauf, Marschallstr. 125 296 20
**Księżopolska, Maria,** Zahnarzt, Poststr. 9 306 97
**Księżopolski, Jerzy,** Targowastr. 70 10 51 93
**Księżopolski, Wacław,** Złotastr. 27 322 74
**Księżopolski, Wacław,** Esswaren, Eisenstr. 73 621 72
**Księżopolski, Wiktor,** Wagen- u. Karosseriefbr., Targowastr. 28 10 02 91
**Kubacki, Ignacy,** Marschallstr. 15a 709 18
**Kubacki, Kornel,** Ing., Litewskastr. 2 869 22
**Kubalska, Helena,** Laden, Danziger Pl. 4 12 69 45
**Kubalski, Jan,** Dipl.-Ing., Kossakstr. 13 12 65 00
**Kubalski, Tadeusz,** Opaczewskastr. 70 939 12
**Kubalski, Tadeusz,** Senatorenstr. 28/30 238 56
**Kubalski, Tadeusz,** Gärtnerei, Przyokopowastr. 13/15 298 02
**Kubas, Leon,** Nowogrodzkastr. 33 722 32
**Kubasiewicz, Maria,** Gerichtstr. 94 11 32 11
**Kubasiewicz, Marian,** Büromasch., Rep. Werkst., Obożnastr. 9 221 81
**Kubaszewska, Maria,** Wege- u. Brükkenbauing., 3 Maiallee 7 873 66
**Kubec, Józef,** Ludnastr. 9a 964 30
**Kuberski, Tadeusz,** Mostowastr. 23 11 31 22
**Kuberski, W. u. Bielicki, Z.,** Eisenerzeugn.-Fbr., Litzmannstadt Str. 120 249 61

**Kubiak, Franciszek,** Begräbnisanstalt, Hopfenstr. 83 515 47
**Kubiak, Irene,** Parkowastr. 7a 966 15
**Kubiak, Jan,** Teestube, Börsenstr. 21 11 72 78
**Kubiak, Józef,** Dr. med., Chir. Krankheiten, Dobrastr. 22/24 539 05
**Kubiak, Józef u. Co,** Drukarnia Ekonomiczna, Druckerei, Gerichtstr. 20 11 48 33
**Kubiak, Lucyna,** Ząbkowskastr. 14 10 11 13
**Kubiak, St.,** Gelenkkettenfbr., Hrubieszowskastr. 9 675 44
**Kubiakowski, Czesław,** Litzmannstadt Str. 46 289 66
**Kubiakowski, Czesław,** Litzmannstadt Str. 3 + 681 55
**Kubicka, Aleksandra,** Bibliothekarin, Tamkastr. 44 240 12
**Kubicka, Leokadia,** Oleandrystr. 4 865 13
**Kubicki, J.,** Buchhandlung, Hożastr. 27a 729 17
**Kubicki, Jan,** Mag. Pharm., Odolańskastr. 60 + 448 61
**Kubicki, Otton,** Hożastr. 41 819 08
**Kubicki, Stanisław,** Buchhalter, Bahnhofstr. 17 746 17
**Kubicki, Stanisław,** Feldscher, Gdańskastr. 2 12 68 04
**Kubicki, Tadeusz,** Butterladen, Hożastr. 10 706 48
**Kubicz, Jan,** Richter, Hożastr. 42 988 70
**Kubicz, Klemens,** Inh. d. Gaststätte, Wielkastr. 3 340 87
**Kubiczek, Kazimierz,** Drogerie, Bahnhofstr. 15 996 36
**Kubiczek, Maria,** Drogerie, Ordenstr. 22 209 35
**Kubiczek, Maria,** Genewskastr. 10 10 08 82
**Kubiec, Marianna,** Schneiderin, Sniadeckichstr. 12 + 845 09
**Kubin, Zofia,** Bohomolecstr. 10 12 65 94
**Kubiński, Edward,** Buchhalter, Zakroczymskastr. 17 12 05 22
**Kubissa, Stanisław,** Elektroing., Bauckistr. 20 411 81
**Kublik, Teofil,** Glaser, Elektoralnastr. 47 521 28
**Kublik, Wit,** Glaserei, Dammstr. 20 11 04 68
**Kubliński, Edmund,** Dr. med., Poznańskastr. 30 830 91
**Kubowicz, Bolesław,** Sped.-Untern., Radomer Str. 74 852 73
**Kubś u. Gogołkiewicz,** Vertr. Szmidel, Sosnowastr. 1 + 640 02
**Kubski, Stefan,** Lwowskastr. 2 735 62
**Kuca, Andrzej,** Zuckerwaren E. Wedel, Koszykowastr. 58 985 94
**Kucembianka, Cecylia,** Górskastr. 11b 808 04
**Kucharczyk, Stanisława,** Steppdecken u. Wäschefbr., Marschallstr. 18 975 62
**Kucharczyk, Tadeusz,** Küchengeräte u. Eisenw., Modliner Str. 51 12 51 86
**Kucharska, Maria,** Litewskastr. 4 923 62
**Kucharska-Merklejn, Maria,** Zahnarzt. Pius-XI-Str. 21 946 98
**Kucharska, Zofia, K.,** Zielnastr. 3 228 59
**Kucharski, Edward,** Ordenstr. 10 734 03
**Kucharski, Jan,** Färberei u. chem. Waschanstalt, Börsenstr. 9 507 26
**Kucharski, Kazimierz,** Schornsteinfegermstr., Wspólnastr. 26 933 38
**Kucharski, Mieczysław,** Zlotastr. 83 331 78
**Kucharski, Piotr,** Torpl. 8 318 65
**Kucharski, Piotr,** I Hala Mirowska 517 38
**Kucharski, Stefan,** Schusterei, Marschallstr. 48 909 16
**Kucharski, Tadeusz,** Narbuttstr. 17 449 66
**Kucharski, W.,** mech. Werkstatt, Glühbirnenfbr., Osowskastr. 48 10 51 89
**Kucharski, Witold,** Verk. v. Holzwolle, Wroniastr. 37 678 94
**Kucharski - Odon, Wł.,** Koszykowastr. 53 987 08
**Kucharski, Władysław,** Möbelmagazin, Neue Welt 16 255 99
**Kucharski, Władysław,** Esswarengesch., Targowastr. 6 10 64 55
**Kucharski, Zdzisław,** Rechtsanwalt, Dobrastr. 75 592 85
**Kucharzewski, Adam,** Ing., Radomer Str. 40 948 15
**Kuchenbecker, Anita,** Deutsches Warenhaus, Kruczastr. 49 813 99
**Kuchler, Jadwiga, Bron.,** Beamtin, Poznańskastr. 21 900 82
**Kuchlewska, Olga,** Zahnärztin, Marschallstr. 138 216 63

**Kuchnia Literacka,** Speisenanst. d. Schriftstellern, Pierackistr. 16 211 44
**Kuchnia Mleczna,** Milchküche d. Klinischen Station d. Säuglingsfürsorge, Litewskastr. 16 721 45
**Kuchnicka, Maria,** Hebamme, Pius-XI-Str. 10 714 59
**Kucicki, Leopold,** Landm., Wspólnastr. 14 945 21
**Kucicki, Wł.,** Fbr. f. Stilmöbel u. Ladeneinricht., Marschallstr. 145 504 68
**Kuciński, M.,** Rahmenfbr., Łuckastr. 18 335 53
**Kuciński, Władysław,** Obertechn., Włochy, Parkowastr. 5 289 17
**Kuciowie, Józef u. Natalia,** Siegesstr. 22 815 60
**Kucleb, Witold u. Kucleb, Wanda,** Dr. med., Hożastr. 61 992 77
**Kuczaba, Michał,** Maler, Wspólnastr. 54a 971 66
**Kuczabiński, Jan,** Marschallstr. 95 994 59
**Kuczamer, R., s. Gessner u. Kuczamer** + 663 30
**Kuczarski, Stanisław,** Ing., 11 Listopadstr. 12 10 01 62
**Kuczborscy, Irena u. Stanisław,** Ing., Sedziowskastr. 1 930 20
**Kuczerawcew, Halina,** Beamtin, Zajęczastr. 9 534 83
**Kuczerawcew, Maria,** Leszczyńskastr. 5 804 47
**Kuczerenko, Helena,** Esswarengesch., Przemysłowastr. 9 913 68
**Kuczewska - Dobrowolska, Alicja,** Zahnarzt, Ostendstr. 246 + 10 22 00
**Kuczewska, Zofia,** Wspólnastr. 18 918 82
**Kuczewski, Edmund,** Zajęczastr. 9 327 25
**Kuczewski, Otton,** Lehrer, Noakowskistr. 6 853 80
**Kuczkowska, Halina,** Brzeskastr. 14a 10 52 10
**Kuczkowski, Fr.,** Dr. med., Belgijskastr. 3 416 59
**Kuczmierowski, J.,** Fbr. u. Mag. v. Leder- u. Reiseart., Marschallstr. 108 500 11
**Kuczmińska, Irena,** Papier- u. Tabakhdlg., Feldherrnallee 38 450 21
**Kuczowa, Maria, Irena,** Tarchomińskastr. 9 10 13 79
**Kuczyk, Stanisław,** Eisenstr. 22 351 24
**Kuczyńscy, Gebr.,** Konditorei, Billardsaal, Ordenstr. 13 929 03
**Kuczyńska, Ela,** Kreuzstr. 27 273 85
**Kuczyńska, Irena,** Zahnarzt, Hożastr. 47 926 70
**Kuczyńska, Maria, Gabriela,** Strasse d. Polizei 4 819 03
**Kuczyńska, Stefania,** Wein- u. Spirit.-Hdlg., Forststr. 123 519 04
**Kuczyńska, Władysława,** Kaffeehaus, Podwalestr. 7 257 05
**Kuczyński, Aleksander,** Konditorei, Tamkastr. 44 516 87
**Kuczyński, Aleksander,** Rechtsanwalt, Hożastr. 62 + 10 29 83
**Kuczyński, Antoni,** Kfm., Bahnhofstr. 95 952 71
**Kuczyński, Gustaw,** Frisiersalon, Hożastr. 41 816 05
**Kuczyński, Henryk,** Spedition, Radomer Str. 1 956 13
**Kuczyński, Henryk,** Widokstr. 21 685 56
**Kuczyński, Henryk,** Industrieller, Natolińskastr. 6 641 03
**Kuczyński, Józef,** Betterlgr., Gerichtstr. 90 724 45
**Kuczyński, Kurol,** Arch., Francuskastr. 37 11 00 65
**Kuczyński, Seweryn,** Konditorei, Radomerstr. 15 10 56 23
**Kuczyński, Stanisław,** Bildhauer, Pierackistr. 13 313 88
**Kuczyński, Stanisław,** Parkettleger Untern., Radomer Str. 27 250 37
**Kuczyński, Zygmunt,** Konditorei, Hożastr. 61 701 56
**Kudelska, Anna,** Seifenhdlg., Senatorenstr. 28/30 951 93
**Kudelski, Bronisław,** Długastr. 25 662 83
**Kudrewicz v. Freiherr Janusz, Igor,** Prof., Neue Welt 37 11 24 07
**Kudryński, Jan,** Kościuszki Wybrzeże 17 204 09
**Küchelbecker, Wiktor,** Jurist, Targowastr. 59 246 04
**Kühl, Walter,** Der Komm. f. d. Verband d. Molkerei- u. Eiergen., Jaworzyńskastr. 15 10 02 61
883 15

**Kühlerfbr.-Bielany**, AG, Kamedułówstr. 71 + 12 78 81
**Kühn, Alfons**, Ing., Filtrowastr. 27 864 44
**Kühn, Elly**, Bemstr. 81 350 52
**Kühn, Halina**, Dr. med., Bahnhofstr. 45 927 78
**Kühn, Irma**, Zamoyskistr. 43 10 51 09
**Kühn, Stanisław, Jerzy**, Płatowcowastr. 17 435 22
**Kühn, Stefan**, Bauing., Asnykstr. 2 950 88
**Kühn, Władysław**, Bauunternehmen f. Ing. u. Bauarbeiten, Słupeckastr. 2a 950 16
**Küntzel, Leonhard**, Ludnastr. 7 707 60
**Kürth, Hellmut**, Dorfstr. 18 831 42
**Kuflewicz, Henryk**, Schneiderwerkst., Złotastr. 55 348 85
**Kuflewicz, Władysław**, Fahrunternehmer, Morawskastr. 5 12 76 91
**Kugler, Antoni**, Dr. med., Chir. Orthop., Bahnhofstr. 21 846 52
**Kugler, Józef**, Hopfenstr. 8 276 49
**Kuhne-Łebkowska, Regina, Maria**, Zahnarzt, Hopfenstr. 23 202 40
**Kuhnert, Max**, Wein u. Spirituosen, Feldherrnallee 31 420 99
**Kuhnke, Stanisław**, Rechtsanwalt, Poznańskastr. 3 868 18
**Kuhnke, Tadeusz**, Ing., Asfaltowastr. 15 407 81
**Knjaciński, Edward**, Bar Paloma, Targowastr. 57 + 10 31 91
**Kujaciński, Edward**, Nowogrodzkastr. 6 942 05
**Kujalnik, Irena**, Nowogrodzkastr. 10 991 36
**Kujawa, Hermogenes**, Buchhalter, Kruczastr. 3 971 45
**Kujawa, Wacław**, Żytniastr. 56 + 624 03
**Kujawa, Władysław**, Poznańskastr. 37 742 52
**Kujawska, Maria**, Dobrastr. 49 284 63
**Kujawska, Wanda**, Polnastr. 52 702 09
**Kujawski, Bronisław**, 3 Maiallee 14 512 19
**Kujawski, Kazimierz**, Bahnhofstr. 22 687 09
**Kujawski, Konstanty**, Schneiderwerkst., Marschallstr. 58 714 68
**Kujawski, Wincenty**, Wurstwaren, Białołęckastr. 50 10 35 08
**Kujawy**, Gross- u. Kleinverkauf v. Wurstwaren, Zgodastr. 15 673 02
**Kukiela, Feliks**, Möbelverk., Eisgrubenstr. 62 596 16
**Kukieło, Krystyna**, Wein u. Branntweinhdlg., Salzstr. 30 850 98
**Kukieło, Krystyna**, Górnośląskastr. 19 951 18
**Kukier, W. u. Nawrocki, B.**, Eisenkonstruktionsfabrik, Żmichowskastr. 28 + 257 36
**Kukierówna, Zofia**, Sulkiewiczstr. 12 816 12
**Kukliński, J.**, Arzt, Marschallstr. 92 925 83
**Kukowska, Wanda**, Wojskaallee 30 12 58 91
**Kukowski, Henryk, Jerzy**, Hausverw., Gerichtstr. 94 11 16 10
**Kukowski, Stanisław**, Ing., Brzeskastr. 20 10 10 64
**Kuksz u. Wańkowicz**, Techn. Büro, Gerichtstr. 25 11 06 30
**Kukuła, Jan**, Tierarzt, Litzmannstadt Str. 3 + 681 55
**Kukułka**, Kaffeehaus, Poststr. 5 619 39
**Kukułka, Jan**, Siewierskastr. 11 897 36
**Kukułka, Jan**, Kohlenlager, Smolnastr. 16 617 75
**Kukułkowa, Jadwiga**, Parfümerie, Hożastr. 6 907 37
**Kukulska, Alicja**, Sonnenstr. 40 979 37
**Kukulska-Rudzińska, Janina**, Zahnarzt, Wilczastr. 10 + 822 18
**Kukulski, Jan**, Ing., Arch., Raszyńskastr. 56 832 77
**Kulaczkowski, Feliks**, Targowastr. 70 10 54 22
**Kułakow, Włodzimierz**, Univers. Prof., Pługstr. 1/3 818 16
**Kułakowska, Zofia**, Mochnackistr. 21 865 18
**Kułakowski, Aleksander, Jan**, Targowastr. 59 10 12 83
**Kułakowski, Lucjan**, Hausverw., Marschallstr. 25 945 00
**Kułakowski, Ludwik**, Szopenstr. 10 813 23
**Kułakowski v., Sergius**, Wilczastr. 31 840 55
**Kułakowski, Stefan**, Klempnermeister, Gerichtstr. 117 214 48
**Kulanka, Lucyna**, Beamtin, Hopfenstr. 64 689 11
**Kulawski, Fr.**, Bahnhofstr. 95 507 07
**Kulbicki, Kazimierz**, Czynszowastr. 3 10 24 12

**Kulczycka, Franciszka**, Kosmet. Seifenwaren, Waszyngtonallee 55 10 15 81
**Kulczycka, Halina**, Hausverw., Wiśniowastr. 61 407 82
**Kulczycka, Jadwiga, Maria**, Złotastr. 46 511 31
**Kulczycki, Bohdan**, Techn. Beratungsbüro, Filtrowastr. 62 718 79
**Kulczycki, Henryk**, Marschallstr. 137 528 23
**Kulczycki, Karol**, Ing., Śniegockastr. 10 973 17
**Kulczycki, Michał**, Rechtsanwalt, Mokotowskastr. 37 991 60
**Kulczycki, Stefan**, 3 Maiallee 5 898 12
**Kulczycki, Tadeusz**, Zahnarzt, Wilczastr. 22 861 58
**Kulczycki, Włodzimierz**, Nowogrodzkastr. 23 970 88
**Kulczyński, Nikander**, Elektrotechniker, Mokotowskastr. 49 730 94
**Kulesiński, Stanisław**, Mgr. d. Rechte, Beamter, Hożastr. 28 887 18
**Kulesza, Adam**, Skolimowskastr. 6 744 73
**Kulesza, Alina**, Wspólnastr. 54a 733 98
**Kulesza, Bolesław, Stanisław**, Königsberger Str. 32 10 21 10
**Kulesza, Bronisław**, Nowogrodzkastr. 10 917 08
**Kulesza, Edward, Eustachy**, Rechtsanwalt, Kruczastr. 9 946 04
**Kulesza, Irena**, Spez. Tabakgesch., Gerichtstr. 125 584 40
**Kulesza, Jerzy**, Kfm., Postpl. 9 618 50
**Kulesza, Józef**, Dr., Tenisowastr. 8 454 22
**Kulesza, Julian**, Streichinstrumentenreparatur, Marschallstr. 25 882 82
**Kulesza, Michał**, Ing., Kobielskastr. 83 10 62 12
**Kulesza, Mieczysław**, Ks.-Skorupka-Str. 8 720 58
**Kulesza, Salwian**, Ing., Bahnhofstr. 11 720 90
**Kulesza, St.**, Juwelier u. Uhrmacher, Laden u. Werkst., Trębackastr. 2 215 12
**Kulesza, Stanisław**, Juwelier, Bahnhofstr. 21 716 22
**Kulesza, Stanisław**, Juwelier u. Uhrmacherwerkstatt, Marschallstr. 102 215 26
**Kulesza, Stefan**, Dr. med., Ordenstr. 18 527 80
**Kulesza, T. u. Lewandowski, M.**, Obst- u. Gemüsehdlg., An d. Markthalle 9 333 26
**Kulesza, Wacław**, Litewskastr. 13 839 12
**Kulesza, Włodzimierz**, Dr., Augenarzt, Noakowskistr. 24 + 854 18
**Kuleszyna-Heybowicz, Stella**, Dr. med., Gerichtstr. 121 234 40
**Kuleszyński, Bolesław**, Litogr., Ogrodowastr. 61 287 44
**Kuleszyński, Włodzimierz**, Ing., Weichselstr. 2d 12 66 03
**Kulewska, Jadwiga**, Schneiderin, Przemysłowastr. 34 938 29
**Kulewska, Regina**, Brukowastr. 1 10 01 18
**Kulicka, Alina**, Hafenstr. 126a 880 37
**Kuligowska, Janina**, Lipowastr. 4a 666 35
**Kuligowski, Eugeniusz, Adam**, Rechtsanwalt, Siegesstr. 43 842 72
**Kuligowski, Henryk, Zdzisław**, Hopfenstr. 89 247 72
**Kuligowski, Tadeusz**, Rechtsanwalt, Ordenstr. 23 317 80
**Kuligowski, Wacław**, Forststr. 15 + 612 84
**Kuligowski, Władysław**, Transportuntern., Korytnickastr. 4 10 21 23
**Kuligowski, Zygmunt, Wacław**, Dr. med., Neurologe, u. **Kuligowska, Stefania**, Dr. med. Frauenärztin, Dorfstr. 2 832 18
**Kulikowska, Józefa**, Bahnhofstr. 61 721 63
**Kulikowski, Aleksander**, Zahnarzt, Słowackistr. 4 12 76 20
**Kulikowski, Antoni**, Handelsmann, Wspólnastr. 42 915 85
**Kulikowski, Bolesław**, Walecznychstr. 12 10 28 66
**Kulikowski, Józef**, Dr., Jesionowastr. 7 835 95
**Kulikowski, Kazimierz**, Beamter, Idzikowskistr. 13 414 42
**Kulikowski, Michał**, Agraring., Hożastr. 21 924 45
**Kulikowski, Stanisław**, 3 Maiallee 5 937 25
**Kulikowski, W. u. Waszczuk, S.**, Klempnerwerkst., Kruczastr. 23 886 63
**Kulińska, Janina**, Hebamme, Zakroczymskastr. 15 12 18 34

**Kuliński, Andrzej**, Sękocińskastr. 7 850 13
**Kuliński, Bolesław**, mech. Werkst., Stanisław-August-Str. 10 10 37 82
**Kuliński, Bronisław**, Tischlermstr., Smulikowskistr. 11 677 03
**Kuliński, J., Wysocki, Wł. u. Co**, Obożnastr. 12 526 30
**Kuliński, S. u. Zając, S.**, Reparaturwerkst., Neue Welt 33 + 259 29
**Kuliński, Stanisław**, Techniker, Zamienieckastr. 18 10 58 68
**Kuliś, Stefan, Marian**, Albert-I-Str. 6 610 78
**Kulisch, Aleksander**, Schreibmasch.-Reparaturen, Górnośląskastr. 3 743 42
**Kulkiewicz, Jan**, Ess- u. Kolonialw.-Laden, Łowickastr. 40 418 76
**Kulniewowa, Stanisława**, Żurawiastr. 20 719 87
**Kulnis, Jan**, Bar-Gaststätte, Wilnaer Str. 105 10 42 06
**Kulpiński, Józef**, Buchhalter, Kozietulskistr. 1 12 77 37
**Kulwieć, Józef**, Rechtsanwalt, Hożastr. 41 + 956 77
**Kulwieć, Stanisław**, Ing., Koszykowastr. 30 815 35
**Kulwiec, Stanisław**, Kruczastr. 6 716 07
**Kulwieć, Zygmunt**, Apotheke, Obożnastr. 1 630 85
**Kuminek, Stefan**, Mgr. jur., Feldherrnallee 24a 423 65
**Kumiński, Zygmunt**, Włochy, Chrobrystr. 1 631 84
**Kummant, Edmund**, Smolnastr. 25 307 77
**Kummer, E.**, Grosshandelsuntern., Eisenstr. 54 524 11
**Kumuniecki, Michał**, Ing.-Arch., Odyniecstr. 23a 420 69
**Kumur, Feliks**, Złotastr. 44 604 50
**Kunajew, Helena**, Zielnastr. 6 602 62
**Kunce, W., F.**, Katowickastr. 6 10 56 69
**Kuncewicz, Adam**, Arch., Prezydenckastr. 9 835 36
**Kuncewicz, Henryk**, techn. Ing., Narbuttstr. 25 418 66
**Kuncewicz, Maria**, 6 Sierpieństr. 20 887 21
**Kuncewicz, Mikołaj**, Dipl.-Ing., Szopenstr. 4 837 04
**Kunczyński, Wacław**, Emilii-Plater-Str. 19 858 19
**Kunderewicz, Zofia u. Jerzy**, Spedition, Noakowskistr. 16 816 74
**Kunecki, Henryk**, Zahnarzt, Bahnhofstr. 9 968 00
**Kunert, Czesław**, Ing., Invalidenstr. 30 12 60 33
**Kunert, Jan**, Nordsüdallee 216 835 44
**Kunert, Józef**, Bau u. Holzmaterial. Hdlg., Rakowieckastr. 47 432 20
**Kunicka, Jadwiga**, Filtrowastr. 62 738 96
**Kunicki, Adam**, Dr. med., Nerv. Chir., Niemcewiczstr. 9 705 25
**Kunicki, F.**, Gross- u. Kleinhdlg. d. ersten Bedarfsart., Marschallstr. 102 260 87
**Kunicki, Stanisław**, Dipl. Ing., Dr., Prof. d. Warsch. Techn. Hochschule, Statiker, Górnośląskastr. 20 930 34
**Kunicki, Witold, Barskastr. 5** 914 22
**Kunicki, Władysław**, Dr. med. f. innere Krankheiten, Bałuckistr. 24 418 89
**Kunikowski, Czesław**, Vertr. d. Fa E., Wedel, AG, Przymierzapl. 1 10 51 56
**Kunina, Ewa**, Schauspielerin, Czerwony-Krzyż-Str. 21/23 295 97
**Kunkel, Anna**, Filtrowastr. 63 708 51
**Kunkel, Henryk**, Ing., Bahnhofstr. 77 825 80
**Kunkel, Irena**, Versand.- u. Handelshaus, Widokstr. 22 646 98
**Kunowska, Halina, Waleria**, Beamtin, Poststr. 11 621 50
**Kunowska, Janina**, Essw.-Gesch., Krzyżanowski Str. 48 640 07
**Kunowski, Jan**, Schneiderwerkst., Bahnhofstr. 14 525 94
**Kunowski, W.**, Herrenschneiderei, Neue Welt 22 693 49
**Kunstetter, Stanisław**, Ing. Mech., Fałatstr. 6 + 436 09
**Kuntze, Richard**, Kfm., Bagatelastr. 10 748 63
**Kuntze, TI**, Noakowskistr. 16 + 714 44
**Kupcza, Michał**, Schauspieler, Nowogrodzkastr. 25 998 90
**Kupczyński, Bruno**, Rechtsanwalt u. Konsistorialverteidiger, Zgodastr. 9 518 86
**Kupecki, Wacław**, Poznańskastr. 37 838 59





**Kupić-Sprzedać-Zarobić**, Agenturen u. Kommissionsgesch., Hopfenstr. 6 + 602 78
**Kupidłowski, Apolinary**, Damenmäntel u. Pelznähanstalt, Złotastr. 41 621 98
**Kupiec Polski**, Handelsges, mbH. Marschallstr. 119 310 11
**Kupiecka, Stanisława**, Hausbes., Targowastr. 63 10 05 10
**Kupiectwa Chrześc. Detal. Centr. Związek**, Zentralverband d. christl. Kleinhandelsleute, Bahnhofstr. 17 + 726 28 + 723 77
**Kuprijanow, S.**, Wspólnastr. 26 904 40
**Kupska, Kazimiera**, Targówek, Gemeinde Bródno 10 32 41
**Kupsto, Wacław**, Bauunternehmer, Spitalstr. 12 + 658 58
**Kur, Krzysztof, Bolesław**, Glaserwerkstatt, Wilnaer Str. 113 10 63 51
**Kur, Władysław**, Möbel, Bahnhofstr. 29 896 37
**Kuran, Henryk**, Kfm., Wilczastr. 24a 824 39
**Kuran, Henryk**, Złotastr. 59 514 32
**Kuratowska, Anna**, Hopfenstr. 57 530 69
**Kurntowski, Kazimierz**, Prof. d. Warsch. Univ., Noakowskistr. 18 870 84
**Kurc, R.**, Drogerie, Kaz.-Wielki-Pl. 8 255 03
**Kurcmanowska, Olga**, Büffettfrl., Pius-XI-Str. 13 848 17
**Kurdwanowska, Irena**, Marschallstr. 61 733 64
**Kurdwanowski, Stanisław**, Natolińskastr. 3 730 21
**Kurdzin, Julian**, Bajońskastr. 10 10 24 08
**Kurecki, Jan**, Bauunternehm., Zugstr. 4 12 67 61
**Kurek, Edmund**, Esswarengesch., Zajęczastr. 11 621 73
**Kurek, J. u. Wegner, F.**, GmbH, Moniuszkostr. 8 + 590 16
**Kurek, Stanisław**, Esswarengesch., Opaczewskastr. 54 848 53
**Kurek, Włodzimierz**, Moniuszkostr. 8 247 14
**Kurella, Halina**, Smolnastr. 36 502 44
**Kuria Metropolitalna Warszawska Rzymsko-Katolicka**, Warsch. Römisch Katholische Metropolitalkurie, Honigstr. 17 651 90
**Kurkiewicz, Bazyli**, Kfm., Różanastr. 7 433 71
**Kurkiewicz, Janina**, Zahnarzt, Radomer Str. 43 733 28
**Kurkowiak, Mieczysław**, Herren-Konfektion, Marschallstr. 100 655 29
**Kurkowska, Janina**, Złotastr. 39 616 49
**Kurkowski, Antoni**, Mag. Pharm., Sonnenstr. 10 + 993 03
**Kurkowski, Franciszek**, Wileńskastr. 7 10 24 27
**Kurkowski, Jan**, Hopfenstr. 33 585 25
**Kurleto, Jan**, Zielnastr. 12 606 74
**Kurleto, Jan**, Żurawiastr. 15 951 71
**Kurlow, Aleksandra**, Lehrerin, Hopfenstr. 27 237 12
**Kurman, Marian**, Notar, Honigstr. 15 506 84
**Kurmanowa, Maria**, Paryskastr. 39 10 41 45
**Kurmanowa, Zofia**, Naruszewiczstr. 19 405 12
**Kurmanowski, Władysław**, Schlosser u. Drechsleranstalt, Hożastr. 39 993 04
**Kurnatowska, Helena**, Wspólnastr. 32 924 00
**Kurnatowski, Eugeniusz**, Kurnatowo, Gemeinde Wawer 10 42 19
**Kurnatowski - Łodzia, Eugeniusz**, Bauunternehm., 6 Sierpieństr. 12 716 23
**Kurnatowski, Jerzy**, Rakowieckastr. 33 459 30
**Kurnatowski v., Paul**, Vertr. d. Agrarverlag-Ost, GmbH, Krakau, Nowogrodzkastr. 18a 984 19
**Kurnatowski, Ryszard**, Rechtsanw., Theaterstr. 6 595 80
**Kurnatowski, Tadeusz**, Mianowskistr. 16 939 91
**Kurnicka, Irena**, Poznańskastr. 12 966 75
**Kurnicki, Julian**, Kfm., Rysiastr. 1 + 593 25 + 231 84 281 28
Wohn.
**Kurniewicz, Kazimierz**, Notarstellvertr., Dobrastr. 31 303 64
**Kurok, Marcella**, Modistin, Wspólnastr. 61 727 61

**Kuropatwińska, Hanna**, Arzt f. innere Krankheiten, Invalidenstr. 32a + 12 56 82
**Kuropatwiński, Franciszek**, Ing., Radomer Str. 45 924 96
**Kurowska, Elżbieta**, Rozbratstr. 32 917 59
**Kurowska, Ewa**, Frisieranst., Górnośląskastr. 7a 947 70
**Kurowska, Janina**, Sękocińskastr. 5 825 05
**Kurowska, Maria**, Wein, Spirituosen u. Kolonialwaren, Weichselstr. 21 12 64 09
**Kurowska, Zofia**, Lindleystr. 16 205 01
**Kurowski, J. u. Przybylski, J.**, Handelsbüro, Postpl. 9 257 15
**Kurowski, Jan**, Maleranst., Sonnenstr. 34 741 01
**Kurowski, Kazimierz**, Szkolnastr. 2 522 17
**Kurowski, L.**, Wein- u. Kolonialwarenhdlg., Eisenstr. 30 662 08
**Kurowski, Rajnold**, Radomer Str. 40 924 55
**Kurowski, Stanisław**, Inh. d. Werkst. Laborat., Grażynastr. 7 414 50
**Kurpios, Natalia**, Seifen u. Galanterie, Raszyńskastr. 15 995 65
**Kurse Buchalteryjno - Handlowe**, Buchführungskursus v. H., H., Chankowska, Marschallstr. 154 + 672 11
— **d. Buchführung d. Buchhalterverbände**, Dąbrowski Platz 2/4 + 266 00
— **Handels-Kurzschrift- u. Maschinenschreibe Kurse**, Szamowska, Irene, Nowogrodzkastr. 18 966 49
— **Kierowców Samochod.**, Kraftwagenführerkurse, Kopczyński, St., Ing., Neue Welt 39 + 633 07
— **Kierowców Samochod.**, Kraftwagenführerkurse v. Pryliński, H., Bahnhofstr. 27 + 983 65
— **Kierowców Samochod.**, Kraftwagenführerkurse v. Tuszyński, Neue Welt 42 + 271 61
Abt., Targowastr. 15 + 10 59 66
Abt., Eisgrubenstr. 48 + 271 33
— **Muzyczne**, Musikkurse, Namens Chopin, Żurawiastr. 19 + 839 20
— **pisania na maszynach**, Schreibmaschinenkurse, Pszczółkowski, J., Wspólnastr. 39 + 935 24
— **Priv. Handelskursus v. K., Sosnowski**, ehem. v. I., Sekułowicz, Żulińskistr. 8 821 63
— **Prywatne męskie Dr. Klimowicza, Tadeusza**, Priwatschule f. Jungen, Dreikreuzpl. 8 914 19
— **Pryw. Przygotowawcze do Szkół Zaw. II St. Sawowej, L.**, Priv. Vorbereitungslehrgang f. Fachschule, Honigstr. 14 256 15
— **Przygotowawcze do Liceów Zawodowych K. Neronowicz-Szpilewskiej**, ehem. Kat. Zw. Pol., Vorbereitungslehrgänge f. Fachschulen, Blumenstr. 4 + 612 08
— **Samochodowe**, Autokurse, Ing. From, Wspólnastr. 65 + 966 66
— **Samochod.-Motocykl.**, Auto- und Motorradkurse, Ing., Sroczyński, Z., Neue Welt 46 + 214 71
**Kursiewicz, Bronisław**, Ks.-Skorupka-Str. 4 975 26
**Kurtz, Aleksandra**, Leszczyńskastr. 6a 278 58
**Kurtz, Siegfried**, Privatbeamter, Kredytowastr. 6 290 44
**Kuryłło, J., Zwycięzców Str. 33** 10 50 03
**Kuryłowicz, Bolesław**, Feldherrnallee 117a 440 16
**Kuryluk, Jerzy**, Marschallstr. 51 898 44
**Kuryluk, Piotr u. Co**, GmbH, Lebensmittelladen, Markthalle I Aufträge u. Buchhaltung Laden, Neue Welt 39 348 37 607 29 628 01
**Kurżakowa - Śniechowska, Helena**, Zahnarzt, Wspólnastr. 29 940 71
**Kurzawińska, Ewa, Stanisława**, Kosmetik., Poznańskastr. 12 984 53
**Kurzela, Karl**, Sprungfeder- und Drahterzeugnissfbr., Kaczastr. 7 Handelsabt. Techn. u. Verkaufsabt. 249 72 518 98
**Kurzeniecka u. Scheddin**, Wein- u. Kolonialwarenhdlg., Theaterstr. 8 231 78
**Kurzeniecka-Bogorya, Wanda**, Pius-XI-Str. 21 942 45
**Kurzewski, Witold**, Hausverw., Mokotowskastr. 24 + 854 32

**Kurzynina, Maria**, Nowogrodzkastr. 19 816 04
**Kurzynkowska, Maria**, Pflegerin, Siennastr. 88 250 47
**Kusidłowicz, P.**, Damenmäntel, Wilczastr. 33 969 54
**Kusiński, Władysław**, Instal. v. Fabrikbetrieben u. Leferungen v. Dampf-Kessel Maschinen, Lokomobilen u. Dieselmotoren, Zakroczymskastr. 17 11 55 41
**Kuske, Karol**, Kugel-, Rollen- und Nadelnlager, Nowogrodzkastr. 12 Verkauf 988 61 920 95
Büro 926 93
Buchhaltung 704 16
**Kuske, Karol**, Kfm., Smolnastr. 38 506 11
**Kuśmierczyk, Wojciech**, Bródnowskastr. 3 10 39 18
**Kuśmierkiewicz, Stanisław**, Privatbeamter, Bednarskastr. 23 225 23
**Kuśmierz, Bronisław**, Litzmannstadt Str. 85 211 98
**Kuśnierczyk, Wacław**, Dr. med. f. Ohren-, Hals- u. Nasenkrankheiten, Invalidenstr. 22a + 12 73 33
**Kuśnierkiewicz, Ludwik**, Bauuntern., Baumstr., Maurer u. Zimmermstr., Neue Welt 2 838 07
**Kusociński, Zygmunt**, Marschallstr. 127 280 31
**Kuszelewski, Antoni**, Pius-XI-Str. 18 840 75
**Kuszell, Józef**, Lebensmittel u. Kolonialwaren, Krakauer Str. 40 678 11
**Kuszell, Józef u. Co**, Handelshaus, GmbH, Ossolińskichstr. 2 641 47
**Kuszell, Natalia**, Senatorenstr. 10 663 24
**Kuszer, I.**, Baumaterialien, lgr., Dammstr. 66 11 94 73
**Kuszer, Moszek**, Querstr. 50 698 74
**Kuszewska, Anna**, Gärtnerbedarf, Marschallstr. 118 659 68
**Kuszkowska, Janina**, Schreibwarenverkauf, Ząbkowskastr. 4 10 08 13
**Kusznir, Orest**, Paryskastr. 39 10 61 68
**Kuszpyt, Jan**, Sonnenstr. 24 850 73
**Kuthan, Eugeniusz**, Buchhändler, Dreikreuzpl. 12 972 86
**Kutnicki, Mieczysław**, Metallwarenfbr., Salzstr. 23 916 25
**Kutschera, Hugo**, Okragstr. 4a 924 02
**Kutscherowa, Bolesława**, Szczyglastr. 11 516 97
**Kutylowska, Helena**, Płowcestr. 6 10 10 37
**Kutz, August, Ferdynand**, Służewskastr. 5 871 43
**Kutzner, Adolf**, Ing., Koszykowastr. 59 810 00
**Kutzner, Jan**, Königstr. 1 210 99
**Kutzner, Kazimierz**, Ing.-Arch., Hożastr. 64 992 60
**Kutzner, Stefania**, Gdańskastr. 2 12 64 71
**Kuwik, Józef**, Kfm., Güterstr. 66 253 28
**Kuydowicz, Ludwik**, Ing., Bauarbeiten, Wilczastr. 68 746 83
**Kuza, Władysław**, Handelshaus, Mokotowskastr. 60 + 934 18
**Kuzan, Władysław**, beeid. Landmesser, Kapucyńskastr. 15/17 509 94
**Kuzimska, Janina**, Esswarengesch., Marienstadtstr. 9 316 63
**Kuźma, Józef**, Ofensetzer, Hożastr. 34 904 54
**Kuźma, Wacław**, Dr. med., Wiśniowastr. 9 414 46
**Kuźmicki, Mieczysław**, Ing., Na Skarpieallee 8 886 44
**Kuźmicki, S.**, Ofen-, Kachelküchenbau u. Rep. Werkstatt, Obożnastr. 9 624 54
**Kuźmińscy, Hanna u. Józef**, Słowackistr. 5a 12 63 12
**Kuźmińska, Anna**, Konditorei, Hożastr. 29 833 80
**Kuźmiński, Piotr**, Filtrowastr. 73 934 38
**Kuźmiński, Władysław**, Hożastr. 34 874 16
**Kuźnia, Celestyna**, Prokuristin, Marschallstr. 119 519 00
**Kuźnia, Cölestine**, Hopfenstr. 72 500 02
**Kuźnicka, Aleksandra**, Widokstr. 22 224 80
**Kuźnicka, Józefa**, Złotastr. 60 323 52
**Kuźnicki, Eugeniusz**, Złotastr. 25 507 41
**Kuźnicki, Kazimierz**, Frisiersalon, Pius-XI-Str. 11 839 58
**Kuzniecow-Bachańska, Janina**, Dr. med., Hausarzt der Sozialversicherungsanstalt, Radomer Str. 80 877 14
**Kuznowicz, Jan**, beeid. Landmesser, Jaworzyńskastr. 7 901 06

**Kwaczyński, Władysław,** Schuhmacher, Krakauer Str. 8 341 06
**Kwapińska, Jadwiga,** Siegesstr. 30 972 12
**Kwapiński, Wiktor, Makary,** Zielnastr. 19 541 48
**Kwapisz, R. u. Sohn,** Schmuck, Schmiede u. Baueisenwarenfbr., Podskarbińskastr. 28 10 25 99
**Kwapiszewska, Julia,** Kunstmaler., Narbuttstr. 17 425 77
**Kwapiszewski, Henryk,** Ing., Filtrowastr. 63 911 50
**Kwas Węglowy, Fluid,** Kohlensäure, AG, Litzmannstadt Str. 121
Fabrik u. Abfertigung + 635 35
Verwaltung u. Büro + 306 84
**Kwas Węglowy Rommenhöllera,** Kohlensäure, Prądzyńskistr. 24 + 581 88
**Kwasek, Tomasz,** Schneiderwerkstatt, Śliskastr. 6/8 201 85
**Kwasek, Tomasz,** Schneider, Wspólnastr. 62 832 45
**Kwasieborski, Stanisław,** Ing., Noakowskistr. 10 821 03
**Kwaskowscy, Wanda u. Adam,** Augenarzt, Wilczastr. 50 876 04
**Kwaśniak, Aleksander,** Kolonialw.-Hdlg., Polnastr. 50 810 73
**Kwaśniak, Leopold,** Ing. u. **Kwaśniak, Maria,** Dr., Mianowskistr. 24 952 74
**Kwaśnicki, Stefan,** Bankbeamter, Wspólnastr. 51 734 90
**Kwaśnicowie, Z. u. E.,** Gdańskastr. 2 12 55 82
**Kwaśniewska, Amelia,** Francuskastr. 30 10 51 37
**Kwaśniewska, Halina,** Hafenstr. 126a 716 94
**Kwaśniewska, Jadwiga, Teresa,** Nowogrodzkastr. 18 935 61
**Kwaśniewska, Janina,** Czerskastr. 1 901 14
**Kwaśniewski, Franciszek,** Fleischer, Invalidenpl. 4 12 64 61
**Kwaśniewski, Jan, Aleksander,** Śniadeckichstr. 9 882 35
**Kwaśniewski, Józef,** Industr., Zagórnastr. 14 848 04
**Kwaśniewski, Mieczysław,** Be-Ha, Neue Welt 41 211 30
**Kwaśniewski, Władysław,** Bahnhofstr. 45 725 30
**Kwaśnik, Florian,** Seifenw.-Laden, 6 Sierpieństr. 9 967 15
**Kwaśny, Józef,** Damenschneider, Nowogrodzkastr. 31 841 53
**Kwasnycia, Wasyl, Jakir,** Miedzianastr. 18 + 604 93
**Kwastowa, Wacława,** Ackerstr. 22 442 30
**Kwasznin-Samarin, Eugeniusz,** Kfm., Matejkostr. 4 991 42
**Kwellowa, Eulalia,** Radomer Str. 34 865 45
**Kwiaciarnia,** s. unter **Blumenhandlung**
**Kwiatek, Zofia,** Kaffeehaus, Albert-I-Str. 12 687 86
**Kwiatkowscy, Kazimierz,** Ing. u. **Janina,** Zahnarzt, Krasickistr. 29 416 80
**Kwiatkowska, Felicja,** Wein, Spirituosen u. Essenwarengesch., Eisgrubenstr. 66 264 89
**Kwiatkowska, Franciszka,** Koszykowastr. 49 904 38
**Kwiatkowska, Fryda,** Bahnhofstr. 95 276 15
**Kwiatkowska, Halina,** 3 Mainallee 34 669 78
**Kwiatkowska, Halina,** Łomiańskastr. 30 12 72 29
**Kwiatkowska, Helena,** Nordsüdallee 154 451 31
**Kwiatkowska, Irena,** Beamtin, Okólnikstr. 7a 257 77
**Kwiatkowska, Jadwiga u. Władysław,** Invalidenstr. 20 12 62 83
**Kwiatkowska, Katarzyna,** Seilwarenanstalt, Litzmannstadt Str. 22 282 00
**Kwiatkowska, Maria,** Konopczyńskistr. 5/7 242 75
**Kwiatkowska, Maria,** Koszykowastr. 15 719 30
**Kwiatkowska, Maria,** Heizstoffläger, Kruczastr. 4 951 27
**Kwiatkowska, Maria,** Modemagazin, Kruczastr. 18 968 23
**Kwiatkowska, Maria,** Florastr. 7 920 56
**Kwiatkowska, Maria, Ludwikowa,** Seweryńówstr. 5b 593 80
**Kwiatkowska, Maryla,** Pflegerin, Sosnowastr. 3 698 10
**Kwiatkowska, Stanisława,** Radnastr. 12 301 51

**Kwiatkowska, Stefania,** Marschallstr. 15 829 74
**Kwiatkowska, Wanda,** Beamtin, Pius-XI-Str. 62 867 85
**Kwiatkowska, Wanda,** Mochnackistr. 17 878 46
**Kwiatkowska, Zofia,** Morszyńskastr. 21 976 20
**Kwiatkowska-Jaxa, Zula,** Künstlerin, Bahnhofstr. 18 248 97
**Kwiatkowski, Anatol,** Marschallstr. 15a 720 77
**Kwiatkowski, Benedykt, St.,** Dr. med., Krzyckistr. 9 980 32
**Kwiatkowski, Czesław,** Esswarengesch., Rakowieckastr. 9 414 38
**Kwiatkowski, Czesław,** Kfm., Marschallstr. 25 831 94
**Kwiatkowski, Felicjan,** Beamter, Miedzianastr. 3 337 29
**Kwiatkowski, Franciszek,** Trębackastr. 5 659 44
**Kwiatkowski, Jan,** Kfm., Laden, Elektrotechn. Art., Rakowieckastr. 39a 417 97
**Kwiatkowski, Jerzy,** Dr., Żurawiastr. 11 902 23
**Kwiatkowski, Jerzy,** Filtrowastr. 30 812 38
**Kwiatkowski, Jerzy, Marian,** Pius-XI-Str. 7 + 987 68
**Kwiatkowski, Karol,** Holzmodellwerkstatt, Pius-XI-Str. 5 724 85
**Kwiatkowski, Kazimierz,** Eisgrubenstr. 55 619 29
**Kwiatkowski, Mieczysław,** Schriftleiter, Złotastr. 55 595 58
**Kwiatkowski, Roman,** Ess- u. Kolonialwaren, Czeskastr. 8 10 62 58
**Kwiatkowski, Saturnin,** Küchengeräte u. Eisenwaren, Inh.. Kwiatkowska, Fryda u. Markowski, Janusz, Ordnerstr. 19 507 56
**Kwiatkowski, Stanisław,** Seilerwarenwerkst., Litzmannstadt Str. 21 331 99
**Kwiatkowski, Stanisław,** Tabak- u. Papiergesch., Ostendstr. 281 10 60 49
**Kwiatkowski, Stanisław,** Königstr. 31 523 67
**Kwiatkowski, Stanisław,** Topielstr. 2/4 643 14
**Kwiatkowski, Stanisław u. Co, Gm bH,** Autobedienung, Tamkastr. 28 + 671 66
**Kwiatkowski, Stefan,** Prof., Filtrowastr. 75 880 68
**Kwiatkowski, Stefan,** Poprzecznastr. 21 10 51 42
**Kwiatkowski, Tadeusz,** Ing., Bau- u. Heizmaterial. Düngemittel, Büro, Fabrycznastr. 13 907 71
Lager u. Verkaufsabt., Górnośląskastr. 25 747 78
**Kwiatkowski, Tadeusz,** Papier- u. Pappdeckelgrossvertr., Marschallstr. 102 264 32
**Kwiatkowski, Tadeusz,** Seifenart. u. Papierwaren, Albert-I-Str. 8 633 82
**Kwiatkowski, Tadeusz,** Wspólnastr. 62 712 89
**Kwiatkowski, W.,** Eisenverk., Eisgrubenstr. 60 592 12
**Kwiatkowski, Wacław,** Apotheker, Invalidenstr. 27 12 53 40
**Kwiatkowski, Wacław,** Schneider, Kruczastr. 48 966 14
**Kwiatkowski, Władysław,** Kfm., Marschallstr. 60 874 98
**Kwiatkowski, Władysław,** Zamoyskistr. 28 10 07 82
**Kwiatkowski, Władysław,** Neue Welt 7 905 08
**Kwiatkowski, Zygmunt,** Dr., Marschallstr. 41 922 53
**Kwiatkowski, Zygmunt, Adam,** Invalidenstr. 27 12 74 30
**Kwiatuszyńscy, Jarosławostwo,** Kruczastr. 7 877 15
**Kwiecińska, Aleksandra,** Równastr. 4a 10 51 96
**Kwiecińska, Anna,** Hebamme, Hopfenstr. 43 623 87
**Kwiecińska, Anna,** Butter- u. Kolonialwaren, Raszyńskastr. 58 988 68
**Kwiecińska, W.,** Seifengesch., Nowogrodzkastr. 4 967 59
**Kwiecińska, Zofia,** Bahnhofstr. 103 528 92
**Kwieciński, Edward,** Beamter, Pius-XI-Str. 30 983 69
**Kwieciński, Henryk,** Widokstr. 8 522 80

**Kwieciński, Jan,** Landwirtsch. u. Baumaterialien, Marschallstr. 76 851 13
**Kwieciński, Jan,** Poln. Handels- u. Wirtschaftshaus Tulejkogranum, Kredytowastr. 9 + 245 22
**Kwieciński, Karol,** Rechtsanwalt, Widokstr. 7 664 60
**Kwieciński, Kazimierz,** Steinmetzwerkst., Św.-Wincentego-Str. 74 10 01 75
**Kwieciński, Władysław,** Ltr. d. Eisenbahnsanitäts-Depôts, Mokotowskastr. 40 988 94
**Kwiek, Jan,** Bankprokurist, Śniegockastr. 10 909 18
**Kwiek, Kazimierz,** Lehrer, Nordsüdallee 159 423 66
**Kwiek, Piotr,** Archit., Korzeniowskistr. 5 821 08
**Kwiekowski, K.,** Restaurant, Eisgrubenstr. 55 633 34
**Kwietnica,** Obsthandlung f. Inn.- u. Auslandsobst, Zuckerwaren, Złotastr. 3 + 670 75 203 42
Sämereien, Blumen, Gärtnerwerkzeuge + 303 33
**Kwikwidze, Konstanty,** Dymińskastr. 9 12 59 44
**Kwilecka, Gräfin, Maria, Kazimierzowa,** Siegesstr. 41 713 04
**Kwolek, Jan,** Ing., Częstochowskastr. 40/42 905 25

# L

**Łabanowski, Czesław,** Mitinh. d. Kolonial- u. Esswarengesch., Filtrowastr. 79 999 23
**Łabaziewicz, Władysław,** Chemiker, Börsenstr. 6 239 32
**Łabęcka, Amelia,** Em.-Plater-Str. 35 999 63
**Łabęcka, Halina,** Em.-Plater-Str. 35 737 61
**Łabęcki, Marceli,** Bautechn., Panieńskastr. 5 10 26 77
**Łabędzka, Jadwiga,** Olszewskastr. 9 423 23
**Łabędzki, Adam,** Börsenstr. 18 11 20 03
**Łabędzki, Mieczysław,** Rechtsanwalt, Marschallstr. 2 870 94
**Łabędzki, Stefan,** Dr., Arzt, Wileńskastr. 21 10 13 08
**Łabędzki, Zygmunt,** dipl. Ing., Bauing.-Büro, Bahnhofstr. 11 920 39
**Łabędzki, Zygmunt,** dipl. Ing., Słowackistr. 6a 12 84 50
**Łabentowicz, Aleksy,** Bemstr. 91 582 88
**Łabentowicz, Irena,** Wspólnastr. 58 735 43
**Łabiszewska, Florentyna,** Zahnarzt, Koszykowastr. 6a 963 91
**Labor,** Drogerie, Marschallstr. 4 898 93
**Labor,** Kulesza, A., Techn. u. Chemische Erzeugn. Fbr., Bahnhofstr. 117 296 10
**Labor,** Mechan. Werkstätten u. Metallgiesserei, Eisenstr. 58a 525 96
**Labora,** Handelshaus, Senatorenstr. 24 526 66
**Laboratorium Analityczne Tymczasowej Izby Aptekarskiej w Warszawie,** Anal. Labor. d. vorl. Apothekerkammer, Długastr. 16 12 16 29
— **analiz metali,** Metallanalysenabt., Białostockastr. 8 + 10 32 52
— **chem.-pharm.,** Połubiński, Z., Mgr. u. Skulimowski, J., Mgr., Mokotowskastr. 43 820 96
— **Chemiczne,** Chemisches Labor., Babiński, J., Niwiński, A., Zambrzycki, W., Wilczastr. 65 + 864 65
— **Chemiczne,** Chem. Lab., Bielt-Tennis. Inh. Ing. Gumiński, F. u. Krzysztofowicz, G., Hafenstr. 186/188 + 922 49
— **Cukrownicze Centralne,** Zentr. Lab. f. Zuckerindustrie, Krakauer Str. 7 + 504 30
— **Dharma,** Heilpflanzenanlagen, Apothekerprovisor, Cz. Fink-Finowicki, Blumenstr. 10 + 294 21
— **Protetyki Dentystycznej,** Zahntechn. Labor., Pius-XI-Str. 16b + 993 49
— **Ziołowe, Deida,** Kräuter Labor., Kruczastr. 46 991 01
**Laboro,** Herrenwäschefbr., Długastr. 10 + 11 73 37
**Laborowicz, Leon,** Fische u. Delikatessen, Dalekastr. 13 293 81
**Laborowicz, Marian,** Widokstr. 22 306 04
**Łabuć, Leonard,** Radomer Str. 45 721 49





**Łabuć, Stanisław,** Bauing., Przymierzapl. 2 10 61 62
**Łabuć, Władysław,** Dipl.-Ing., Korzeniowskistr. 6 742 88
**Labuko, Włodzimierz,** Beamter, Wilczastr. 21 892 11
**Łabuński, Mieczysław,** Dipl. Ing., Niemcewiczstr. 9 974 21
**Lacart, GmbH.** Ogrodowastr. 59 508 81
**Lachecka, Maria,** Korsettenwerkst., Oleandrystr. 4 914 16
**Lachert, Wacław,** Kfm., Radziłowskastr. 5 10 54 75
**Łachniak, Władysław,** Buchhalter, Königsberger Str. 12 10 33 71
**Lachowicz, Aleksander,** Dr. med., Röntgen Anstalt, Żurawiastr. 24a + 914 36
**Lachowicz, Anna,** Hebamme, Marschallstr. 42 818 59
**Lachowicz, W.,** Orthopädist, Marschallstr. 123 619 68
**Lachowski, Stanisław,** Gaststätte, Siużew, Wiejskastr. 26 449 59
**Łaciak, Leonard,** Galanterie u. Seifenwaren, Marschallstr. 78 928 58
**Łacic, Zygmunt,** Mokotowskastr. 63 954 23
**Łacińska, Helena,** Smulikowskistr. 4a 688 46
**Łaciński, I. u. Ing. Swuliński, B.,** Wasserleit., Kanalisations- u. Heizmaterial. Lager, Eisenstr. 35 207 81
**Łaciński, Wacław,** Beamter, Gdańskastr. 2 12 51 07
**Łacki, A.,** Herrenschneider, Theaterstr. 4 219 08
**Łacki, Aleksander, Janusz,** Architekt-Graphiker, Marschallstr. 48 837 89
**Łacki, Benedykt,** Dr., Święcickistr. 2 12 67 76
**Łacki, Bronisław,** Ing., Landmesser, Kruczastr. 25 886 73
**Łacki, Bronisław,** Erben, Papier- u. Pappfabrik. Sonnenstr. 29 410 56
**Łacki, Mikołaj,** Dr., Hopfenstr. 25 273 51
**Łacki, Wacław,** Schnaps u. Likör, Reduta. Folwarcznastr. 7 10 04 81
**Łacki, Wacław,** Ing., Mokotowskastr. 33 944 51
**Lackner, Albin,** Mitinh. d. Kompass. Treuhand u. Revisionsges., Marsstr. 8 739 89
**Łączyńska, Maria,** Kfm., Eswarengesch., Eis. Olesińskastr. 2 442 86
**Łączyński, Ryszard,** Opt. Instrumente. Marschallstr. 65 732 67
**Laczysław, Aleksander,** Chełmżyńskastr. 44 + 12 52 27
**Lad. GmbH.** Ausstellungsaal u. Werkstätten. Krakauer Str. 13 254 82
**Łada, Aleksander,** Daniłowiczowskastr. 12 268 64
**Łada, Jan,** Schriftltr., Belgijskastr. 3 441 69
**Łada, Władysław,** Ing., Słowackistr. 3b 12 71 89
**Łada, Zygmunt,** Ing., Pierackistr. 11 688 11
**Ładnowski, Zenon,** Neue Welt 21 518 30
**Ładо-Moczarski, Kazimierz,** Bartoszewiczstr. 5 321 45
**Ładosz, Henryk,** Weichselstr. 18 12 73 25
**Lady,** Kosmet.-mediz. Anstalt, Poznańskastr. 17 + 969 11
**Ładygina, Walentyna,** Górskistr. 6 636 77
**Lady, Klemens,** Senatorenstr. 8 500 38
**Ładyńska, Stefania,** Hafenstr. 186/188 961 80
**Ładyńska, Wincentyna,** Wspólnastr. 49 706 64
**Ładyński, Bolesław,** Kfm., Wilanowskastr. 4 814 48
**Ładyżyński, Hilarion,** Dr. med., Ostendstr. 133 10 41 21
**Ładzina, Anna,** Różanastr. 39 416 13
**Ładziński, Aleksander,** Szusterstr. 20a + 440 23
**Laessig v., Wilhelmina,** Pierackistr. 2 695 93
**Lafery, Jakub,** Wielickastr. 29 423 74
**Łaganowski, Brunon,** Skaryszewskastr. 8 10 27 67
**Lagerberg, Stig,** Bagatelastr. 11 916 91
**Łagiewski, Eugeniusz,** Wspólnastr. 61 841 62
**Łagiewski, T., Erlich M.,** Inh. Michał Erlich, Ing., Bauing. Untern., Pilickastr. 3 449 51
**Lago, L.,** Inh. Paweł. Skoczyński u. Jan. Wichliński. Metallwaren u. Syphonfabrik. Kaczastr. 5 675 54
**Łagoda, Jan,** Mgr., Kfm., Towiańskistr. 8 12 52 22
**Łagodziński, Emilian,** Rechtsanwalt, Górskistr. 3 279 47

**Łagowski, Józef,** Betonfbr., Feldherrnallee. parc. 214 411 27
**Łagowski, Józef,** Złotastr. 29 200 31
**Łaguna, Antoni,** Brennstoffverk., An d. Markthalle 15 607 20
**Łaguna, Antoni,** Ing., Filtrowastr. 83 920 23
**Łaguna, Jan,** Dr. med., Frauenarzt, Zielnastr. 6 612 19
**Łaguna, Marian,** Browarnastr. 12 336 00
**Łaguna, Stefan,** Ing., Lwowskastr. 17 808 62
**Łagunianka, R.,** Pius-XI-Str. 46 805 25
**Łajca, Ignacy,** Mech. Werkst. f. Gerbereimasch., Dammstr. 60 11 21 27
**Lajchter, H.,** Arzt, Kieferbehandlung, Nowolipkistr. 16 + 11 25 51
**Lajter, Jankiel,** Elektoralnastr. 14 529 98
**Łaizenowa, Irena, Janina,** Wilczastr. 9 805 54
**Łakocińscy, Wanda u. Tadeusz,** Morszyńskastr. 15 + 826 97
**Łakomski, Aleksander,** Porzellan, Kristall u. Glashdlg., Ordenstr. 19 690 85
Büro 690 82
Filiale. Bahnhofstr. 23 990 83
Lager. Ordenstr. 20 660 60
Wohnung. Smolnastr. 38 500 05
**Łakomski, Jan,** Beamter, Ordenstr. 13 858 31
**Łakota, Jerzy,** Dr. med., Hals-, Nasen-, Ohrenkrankheiten, Feldherrnallee 49 438 87
**Laks, Chaim,** Lebensmittelhdlg., Zamenhofstr. 9 11 02 95
**Lalewicz, Kazimierz,** Rechtsanwalt, Górnośląskastr. 20 + 932 66
**Łałowski, Konstanty,** Brukowastr. 29 10 60 72
**Lambert, Kazimierz,** Ing., Rakowieckastr. 1/3 457 61
**Lambert, Stanisław,** Dir., Narbuttstr. 70 411 34
**Lambrecht,** Dr. med., Leit. d. Abt. Gesundheitswesen u. gesundh. Volkspflege. Raszyńskastr. 3 287 07
**Lambrecht, Arnold,** Dr.. Ltr. d. Abt. Gesundheitswesen. Przyjaciółni. 5 845 40
**Lamcha, Leokadia,** Skargastr. 25 10 57 31
**Łamejko, Franciszek,** Tischlerwerkst.. Przyokopowastr. 56 621 30
**Lamkewitz, Gertrud,** Wilczastr. 29 734 17
**Lamowski, Tadeusz,** Odolańskastr. 9b 432 30
**Lamparska, Jadwiga,** Ładysławastr. 8 894 49
**Lamparska, Walentyna,** Neue Welt 7 847 20
**Lampe, Ludmila,** Narbuttstr. 17 423 75
**Lampe, Oskar,** Dr., Arzt, Kościelnastr. 12 12 17 77
**Lampe, Wiktor,** Universitätsprof., Chemiker, Humańskastr. 11 427 13
**Lamprecht, Ly,** Marsstr. 2 884 58
**Lamprecht, Zofia,** Dr. med., Radziłowskastr. 3 10 04 84
**Lamprycht, Ryszard,** Marschallstr. 136 242 19
**Łańcuchy, Atema,** Ketten, Honigstr. 18 + 285 90
**Łańcucka, Zofia,** Wilczastr. 54 831 28
**Łańcucki, Stanisław, Józef,** Korzeniowskistr. 6 867 50
**Landamt, Urząd Ziemski,** Filtrowastr. 57 + 843 91
Büroleiter + 856 45
Ref. Bodenordnung u. Landarbeit + 899 67
**Landau, Alfred,** Asfaltowastr. 11 451 90
**Landau, Józef,** Anglowood, Siennastr. 59 + 528 87
**Landbauwesen,** Kopernikstr. 30 Sammelnr. + 557 80
**Landbewirtschaftungsaussenstelle,** 6. Sierpieństr. 30 868 97
**Landbewirtschaftungsstelle d. Generalgouv. Distrikt Warsch.,** Profesorskastr. 4 723 84 924 62
**Landesgesellschaft für Eisenhandel,** GmbH, Pierackistr. 11
Büro + 586 36
+ 586 58
Lager, Litzmannstadt Str. 86 + 586 68
Vertretung d. Eisengiesserei Nieborów, Pierackistr. 11 + 646 99
**Landeswirtschaftsbank,** Bahnhofstr. 1 Sammelnr. 802 00
**Landman, Jankiel, Symcha,** Säcke u. Plandeckenwerkst., Sapieżyńskastr. 10 12 14 31
**Lando, B.,** Dr. med., Wundarzt, Karmelickastr. 4 12 17 71

**Lando, Eliasz,** Ing.. Żytniastr. 20 + 521 63
**Landsberg, Aleksander, Kazimierz,** Rechtsanw., Ogrodowastr. 11 + 210 34
**Landsberg, Alfred,** Ing., Pius-XI-Str. 10 955 55
**Landsberg, Czesław,** Ing., Emilii-Plater-Str. 8 846 41
**Landsberg, Emil,** Marschallstr. 17 821 27
**Landsberg, Baron, Konrad,** Narbuttstr. 8 413 05
**Landsberg, Maria,** 6 Sierpieństr. 12 952 46
**Landsberger, Józef,** Arzt, Ogrodowastr. 8 11 42 05
**Landsztein, Ignacy,** Dr. med., Wspólnastr. 61 949 14
**Landwirtschaft u. Ernährung** s. unter Chef d. Distrikts
**Landwirtschaftliche Forschungsanstalt Puławy,** Abt. Warschau, Inst. Nauk. Gosp. Wiejsk. Puławy, Rakowieckastr. 8 **Sammelnr.** 401 20

**Landwirtschaftliche Hauptbuchstelle für das Gebiet d. Generalgouvernements, Distrikt Warschau,**
Kopernikstr. 30
Zentrale **Sammelnr.** + 557 80
Vermittlung verbindet mit:
Kommissar. Leiter Nebenanschl. 144
Bürodirektor 140
Steuerabteilung 142
Verwaltung. Kasse 141
Buchhaltung 139
Bücherlager, Expedition 143
**Landwirtschaftl. Kreisgenossenschaft m. Antellehaftung,** 6. Sierpieństr. 30 879 67
892 41
738 51
Hauptmagazin. Smoczastr. 35 11 13 38
**Landwirtschaftliche Zentralstelle, Distriktstelle Warschau,** Moniuszkostr. 10 **Sammelnr.** 549 40
Dir. Adolf Simonsen 544 90
Dir. Hellmut Kürth 263 39
Lager. Głównastr. 23 622 46
Prądzyńskistr. 5/7 842 75
Kopernikstr. 30 **Sammelnr.** + 557 80
Reparaturwerkst., Kaczastr. 15 282 15
**Landwirtschaftskammer,** Kopernikstr. 30 **Sammelnr.** + 557 80
Garage. Krakauer Str. 32 209 31
Kopernikstr. 30 315 12
607 77
**Landy, Aleksander,** Suzinstr. 8 12 77 83
**Landy, Aleksander,** Dr. med., Kinderkrkht., Słowackistr. 1b + 12 73 19
**Landy, Jan,** Rechtsanwalt, Koszykowastr. 51 932 00
**Łanecki, Stanisław,** Rechtsanwalt, Grenzstr. 9 209 36
**Lang, Rosalie,** Wirtschafterin im Casino b. Stadthptm., Hopfenstr. 14 583 26
**Lang, Walther,** Dr., Dir. u. Betriebsführer d. Fernmeldetechn. Staatswerke, Dorfstr. 16 853 66
**Langda, Feliks u. Stanisława,** Prokurist. Radomer Str. 30/32 740 15
**Lange, Edmund,** Ludowastr. 13 415 26
**Lange, Emil, Bruno,** Treuhänder, Leszno wolskastr. 9 12 58 70
**Lange, Feliks,** Weissgerberei, Gestastr. 18 636 53
**Lange, H.,** dipl. Ing., Kondracki, J., Instal.-Büro u. elektromech.-Werkst., Sniżstr. 59 + 814 96
**Lange, Henryk,** Gasanlagen, Kreuzstr. 30 848 77
**Lange, Jadwiga,** Dr., Arzt, Asnykstr. 6 976 15
**Lange, Jan,** Ing., Boernerowo, P. O. W. Str. 27 11 81 87
**Lange, Johann,** dipl. Ing., Bauunternehm.. Hajotastr. 51 12 58 26
**Lange, K., W.,** Theaterstr. 9 224 32
**Lange, Karol,** Kfm., Wspólnastr. 37 839 35
**Lange, Konrad,** Konińskastr. 5 12 10 21
**Lange, Kurt, W.,** Vertrieb nationalsozialist. Bilder u. Bücher d. Verlages Heinrich, Hoffmann. Reichsbildberichterstatter d. N.S.D.A.P., Marschallstr. 125 + 230 10
**Lange, Ludwik,** Ing., Kobielskastr. 28 10 56 92
**Lange, Maksymilian,** Grzybowskastr. 51 + 626 77
**Lange, Romuald,** Grzybowskastr. 51 626 33

**Lange, Wacław,** Schneiderei, Żurawiastr. 5 904 51
**Lange, Walter,** Pius-XI-Str. 16a 838 62
**Langer, Gebr., Ing. St. u. W. u. Co,** Mechanische Anstalten, Gerichtstr. 138/140 681 01
**Langer, Julian,** Kruczastr. 5 709 60
**Langer, Julian,** Wechselstube, Marschallstr. 121 + 242 11
**Langer, Maria,** Polnastr. 22 885 14
**Langer, Stanisław,** Ing., Targowastr. 14 10 27 40
**Langer, Władysław,** Smolnastr. 15 669 17
**Langeron de Andraul, Białkiewiczówna, Irena,** Str. d. Polizei 4 865 24
**Langhammer, Józef, Walery,** Feldherrnallee 24a 453 15
**Langier, Edmund,** Ing., Invalidenstr. 25 12 81 64
**Langier, Maria,** Wspólnastr. 20 737 16
**Langiewicz, Stefan,** Eisen u. Metallgiessereien, Przyokopowastr. 22 594 52
**Langiewicz, Władysław,** Fałatstr. 2 410 37
**Langiewicz, Zofia,** Gaststätte, Invalidenstr. 27 12 79 17
**Langner, Arthur, Wilhelm,** Mokotowskastr. 34 845 87
**Langner, J., Szymański u. Co,** GmbH, Restauration u. Weinlokal, Theaterstr. 10 + 605 24
**Langner, Franciszek,** Baumstr., Kawęczyńskastr. 34 10 64 93
**Langner, Władysław,** Kaffee u. Konditorei, Mokotowskastr. 51/53 890 89
**Langnerowa, Aniela, Janowa,** Versich.-Ges. Agentur, Dobrastr. 22/24 279 31
**Langowski, A.,** Vertr. d. Fa. Sanok, Widokstr. 18 623 90
**Łangowy, Aleksander,** Marschallstr. 33 713 34
**Łaniewska, Katarzyna,** Arzt, Gdańskastr. 2 12 68 59
**Łaniewski-Wolk, A.,** Zahnarzt, Feldherrnallee 14 422 36
**Łaniewski, Witold, Andrzej,** Weichselstr. 29 12 73 95
**Łapicki, Józef u. Kazimiera,** Wspólnastr. 36 866 07
**Lapidus, Michał,** Arzt, Dzielnastr. 11 11 01 68
**Łapieś, Leon,** Schneider, Wileńskastr. 21 10 20 62
**Łapińska, Jadwiga,** Beamtin, Dorfstr. 15 728 10
**Łapińska, Zofia,** Bürobeamtin, Lipskastr. 38 10 44 61
**Łapiński, Aleksander,** Ing., Mechanische Werkstatt, Wroniastr. 6 819 98
**Łapiński, Bronisław,** Installationen, Zanstr. 26 10 59 78
**Łapiński, Kazimierz,** Architekt, Ursynowskastr. 20 407 25
**Łapiński, Longin,** Handelshaus, Eisgrubenstr. 22 344 43
**Łapiński, Longin,** Śniadeckichstr. 10 852 52
**Łapiński, Ryszard,** Marschallstr. 18 743 60
**Łapiński, Ryszard,** Ing. Bauuntern., Francuskastr. 25a 10 35 01
**Łapiński, Stefan,** Malczewskistr. 6 440 55
**Łapiński, Tadeusz,** Parfüms-Galanterie u. Kristallmagazin, Bahnhofstr. 49 705 41
**Łapiński, Teodor,** Ing.-Arch., Ludnastr. 9a 964 62
**Łapiński, Wacław,** Dr. med., Chirurg u. Ortopädist, Bahnhofstr. 20 233 09
**Łapiński, Zdzisław,** Dr. med., Chirurg, Oczkostr. 6 + 809 76
**Łapiński, Zygmunt,** Kopińskastr. 15 872 40
**Łapkiewicz, Jan,** Forststr. 22 697 58
**Łapsz, Bolesław,** Schornsteinfegermstr., Skierniewickastr. 11 589 34
**Lardelli, G., G.,** Polnastr. 30 915 32
**Larisch, Julianna,** Fleischereibedarfart., Sierakowskistr. 4 10 28 33
Brzeskastr. 7 10 13 98
**Łarjonowa, Dorothea,** Mokotowskastr. 24 947 59
**La Roche, N.,** Handelsbüro, Śniadeckichstr. 22 856 50
**Larys, Janina,** Zahnarzt, 6 Sierpieństr. 32 951 68
**Larzac de, Gebr.,** Druckerei, Żurawiastr. 34 + 855 16
**Las, Chaim,** Franciszkańskastr. 33 12 12 56
**Lasiak, Stanisław,** Frisiersalon, Str. d. Polizei 4 855 68
**Łasikiewicz, Franciszek,** Damenschneider, Kruczastr. 6 887 91
**Łasikiewicz, Zofia,** Seifenwarengesch., Czerw.-Krzyż-Str. 1 316 10

**Łaska, Eleonora,** Gymnasiallehrerin, Wawelskastr. 46 911 90
**Łaska, Janina,** Elektoralnastr. 11 + 260 03
**Łaska, Janina,** Wolnośćstr. 4 11 85 36
**Laski, Blindenanst.,** Wolnośćstr. 4
**Laski, Chaim, Hirsz,** Tapezier- u. Möbelanst., Sierakowskastr. 3 11 35 96
**Łaski, Józef,** Ing., Hafenstr. 149 896 41
**Łaski, Stanisław,** Dr., Hopfenstr. 6 541 96
**Laskowska, Jadwiga,** Jaworzyńskastr. 3 999 04
**Laskowska, Janina,** Bahnhofstr. 73 730 36
**Laskowska, Wiktoria,** Eisgrubenstr. 18 218 68
**Laskowska, Zofia,** Zahnarzt, Polnastr. 32 943 83
**Laskowska, Zofia,** Feldherrnallee 117 412 50
**Laskowski u. Ran,** Tonindustrie-Ziegelei i. Słupno, Marschallstr. 79 864 30
**Laskowski, Czesław,** Pius-XI-Str. 34 709 83
**Laskowski, Feliks,** Marschallstr. 72 883 39
**Laskowski, Henryk,** Drechsler, Ogrodowastr. 67 339 81
**Laskowski, Henryk,** Drehschraubenfbr., Ogrodowastr. 67 594 77
**Laskowski, Jan,** Techn. Mühlltr., Złotastr. 21 591 25
**Laskowski, Józef,** Mokotowskastr. 51/53 973 58
**Laskowski, Mieczysław,** Mehllager, Marschallstr. 55 871 69
**Laskowski, Tadeusz,** Mianowskistr. 16 825 97
**Laskowski, Tadeusz,** Tabakmonopolwaren, Königstr. 27 203 89
**Laskowski, Wacław,** Notar, Kanzlei, Kapucyńskastr. 6 279 90
**Laskowski, Wacław,** Notar, Senatorenstr. 26 274 80
**Laskowski, Walenty,** Frisiersalon. Hopfenstr. 31 201 58
**Laskowski, Witold,** Kolonialwarenhdlg. u. Tabakverkaufsstelle, Pańskastr. 36 630 72
**Laskowski, Witold,** Schreibw.- u. elektr. Art., Złotastr. 16/18 618 62
**Laskowski, Zdzisław, Andrzej,** Rechtsanwalt, Czackistr. 15a + 286 44
**Laskowski, Zdzisław, Marian,** Estońskastr. 8 10 28 55
**Lasoccy, Maria u. Jerzy,** Poznańskastr. 16 936 92
**Lasocka, Halina,** Kruczastr. 46 997 54
**Lasocka, Janina,** Konopczyńskistr. 5/7 538 84
**Lasocka, Maria,** Fałatstr. 15 447 17
**Lasocki, Kazimierz,** Kunstmaler, Kapucyńskastr. 15/17 671 99
**Lasocki, Kazimierz,** Frisiersalon, Prostastr. 38 585 28
**Lasocki, Stanisław,** Prokurist d. Handelsbank in Warschau, Wilczastr. 6 707 85
**Lasota, Eugenia,** Złotastr. 64 319 78
**Lasota, Jan,** Monteur d. Städt. Elektr. Werke, Hopfenstr. 56 230 60
**Lasota, Tadeusz,** Obsthdlg., Długastr. 57 11 71 11
**Lastman, Hersz, Chaskiel,** Dzielnastr. 5 11 24 88
**Łaszczyńska, de Verbno, Maria,** Versich. Beamtin, Św.-Barbara-Str. 9 939 52
**Łaszczyńska, Maria,** Filtrowastr. 65 980 74
**Łaszewska-Grzymała, Maria,** Fałatstr. 6 414 24
**Łaszewska Szeliga, Wanda, Józefa,** Polnastr. 40 867 88
**Łaszewski-Grzymała v. Zelberschwecht, Jan,** Rechtsanw., Mokotowskastr. 73 + 991 00
**Łaszewski, Władysław,** Rozbratstr. 10/16 737 79
**Łaszkiewicz, Józef,** Richter, Słowackistr. 6 12 55 77
**Łaszkiewiczowa, Maria,** Cegłowskastr. 62 12 55 62
**Łaszkiewiczowie, Henryka u. Stanisław,** Uniwersyteckastr. 4 722 74
**Łaszowska, Wanda,** Kredytowastr. 16 236 52
**Latallo, Henryk,** ärztl. Bedarfsart., Natolińskastr. 10 930 37
**Latallo, Ignacy,** Obst- u. Zuckerwarenhdlg., Koszykowastr. 33 821 97
**Latawiec, Fr., Ksawery,** Handelsangest., Noakowskistr. 12 941 65
**Latawiec, Rudolf,** Kozietulskistr. 3 12 68 34
**Łatkiewicz, Władysław,** Ing., Noakowskistr. 12 803 62

**Łatkowski, Johann,** Silberschmied u. Uhrmacher, Feldherrnallee 28 424 81
**Łatkowski, P.,** Silberwarenfbr., Olesińskastr. 15 429 54
**Latoń, Wincenty,** Długastr. 9 11 74 04
**Latos, Petronela,** Esswarengesch., Smolnastr. 11 539 70
**Latoszkowa, Kazimiera.** Wroniastr. 67 290 03
**Latoszyński, Franciszek,** s. Manduk, W. u. Co + 680 66
**Latoszyński, Maurycy,** Privatbeamter, Hożastr. 52 921 66
**Lattka, E.,** Königstr. 43 + 553 94
**Laturski, Karol u. Stefa,** Konopczyńskistr. 5/7 235 77
**Łatwińska, Józefa,** Esswaren, Marschallstr. 9 806 21
**Lau, Ludwik,** Beamter, Czerwony-Krzyż-Str. 9 532 58
**Laube, Alfons,** Lwowskastr. 8 849 32
**Laube, Stefan,** Mag. pharm., Żurawiastr. 4 992 45
**Laube, Stefan u. Piotrowski Antoni,** Apotheke, Dreikreuzplatz 10 + 974 41
Kabinett + 924 94
**Laubensztein, Henryk,** Torpl. 6 279 40
**Lauber, Mariusz,** Ing.-Agr., 6. Sierpieństr. 32 834 45
**Laudel, Richard,** Ing., Bandurskistr. 21 743 77
**Laudon, Eugeniusz,** Dipl.-Ing., Hołówkostr. 3 901 60
**Laudowicz, Józef, Wojtyniak Marian,** Wein, Spirituosen u. Esswaren, Paryskastr. 37 + 10 63 17
**Laudyn, Jan,** Kopernikstr. 7 595 73
**Laudyn, Jerzy,** Bahnhofstr. 17 725 16
**Lauer, Józef,** Inh. Meller, Zofia, Herrenhüte u. Krawatten, Wierzbowastr. 11 296 88
**Lauk, Adolf,** Chemische Fabrik, Hafenstr. 208 908 21
**Lauman, Zofia,** Manicure, Wilczastr. 6 723 89
**Laurman, Marian, Wincenty,** Arch. u. Baumstr., Oleandrystr. 4 843 64
**Laustner, Zbigniew,** Poznańskastr. 21 858 84
**Laustner, Zbigniew, Ing. u. Co.,** techn. Handelsbüro, Szkolnastr. 4 218 29
**Lausz, Maria,** Leszczyńskastr. 8 534 08
**Lautenberg, J.,** Herrenwäschefbr., s. Jola, Karmelickastr. 25 + 12 16 95
**Lauter, Aleksander,** Ing., Siewierskastr. 5 973 26
**Lauter, Gustaw,** Vizevors. d. Bezirksger., Koszykowastr. 35 862 93
**Lavaux de, Gräf., Maria,** Na Skarpieallee 1z 406 14
**Laveaux de, Maria, Ludwikowa,** Rudawskastr. 4 993 12
**Ławacz, Karol,** Ing., Verkaufsbüro d. Erzeugnisse d. Fbr. P., Ławacz u. Söhne i. Końskie, Senatorenstr. 10 202 64
**Ławcewicz-Hulanicka, Zofia,** Zahnarzt, Filtrowastr. 83 827 03
**Ławecka, Maria,** Kaffeehaus, Dobrastr. 26 809 73
**Ławicki, Janusz,** Ing., Święcicki-str. 12 12 82 68
**Ławicki, Tadeusz,** Marschallstr. 6 700 74
**Lawina,** GmbH, Zuckerwaren, Speiseeis u. Kunsteisfbr., Skierniewickastr. 26/28
Zentrale 615 27
Vorstand 615 49
**Ławiński, Bolesław,** Mokotowskastr. 65 882 74
**Ławkowicz, Włodzimierz,** Dr. med., Klonowastr. 20 + 962 54
**Lawrence, Ruth,** Mokotowskastr. 12 809 53
**Lazareff, Anna,** Ladeinh., Nordsüdallee 159 442 25
**Lazareff, Anna,** Papierhdlg., Pius-XI-Str. 11b 838 93
**Lazarett, Szpital Ujazdowski,** Lazarett-Kanzlei, Hauptkanzlei, Górnośląskastr. 45 + 922 30
Empfangszimmer, Dienstarzt, Ernährungsabtlg. 923 33
Wirtschaftsverw., Oberverw., Zahlmeisterei, Wirtschaftsabt. + 922 31
**Łazarowicz, Stanisław,** Rechtsanwalt, 6 Sierpieństr. 2 902 60
**Łazarski, Henryk u. Górajek, Henryk,** Frisieranstalt, Długastr. 6 11 57 41
**Łazarski, Tadeusz u. Stefania,** Brzozowastr. 35 11 97 97





**Lazer, Zofia,** Wspólnastr. 10 717 55
**Łazewicz, Aleksandra,** Spitalstr. 4 581 39
**Łaźnia Centralna,** Central Badeanstalt, Krakauer Str. 16/18, s. Kąpiele, + 640 54
**Łaźnia, Kąpiele Rzymskie,** Badeanstalt, fr. Fajans, Krakauer Str. 58 + 615 09
**Łaźniewska, Jadwiga,** Śniadeckichstr. 9 953 20
**Łazowa, Hanna,** Suchastr. 14 844 70
**Łazowska, Janina,** Litzmannstadt Str. 28 271 41
**Łazowski, Jan,** Damenschneider, Kruczastr. 23 808 84
**Łazowski, Jerzy,** Spiskastr. 2 308 31
**Łazowski, Kazimierz,** Filtrowastr. 79 847 41
**Łazowski, Zygmunt,** Nowogrodzkastr. 19 + 873 01
**Łazowy, Ignacy,** Piekarskastr. 6 287 73
**Łażyński, Marian,** Dr. med., Chirurg, Kaliskastr. 17 911 25
**Lazzarini, Janina,** Bürobeamter, Koszykowastr. 49 840 58
**Lebelt, Henryk,** Drogerie, Spitalstr. 9 255 09
**Lebelt, Maria,** Widokstr. 5 608 20
**Lebensztejn, Julia,** Żurawiastr. 9 904 29
**Lebert, Wacław,** Dr. med., Eisgrubenstr. 17 505 36
**Lebich, Marian,** Bar, Gaststätte, II kl., Pius-XI-Str. 54 838 52
**Lebiedowski, Jan, J.,** Arzt, Moniuszkostr. 9 309 31
**Lebiedź, Zarema,** Ludnastr. 5a 833 95
**Lebińska, Halina,** Kazimierzowskastr. 85 416 10
**Lebkowska, Bronisława,** Mariensztadtstr. 5 348 44
**Lebrose,** GmbH, Fbr. d. Lebensmittel f. Zuckerkranke, Königstr. 31 333 78
**Le Brun, Henryk,** Dr. med., Haut- u. Geschlechtskrankheiten, Bahnhofstr. 28 290 39
**Lech, Zakłady Mechaniczne,** Mechanische Werke, Brukowastr. 25 10 40 38
**Lech, Leopold,** Kfm., Tamkastr. 42 594 18
**Lech, Stanisław,** Verteilungsladen, Salzstr. 83 317 05
**Lech, Stanisław,** Notarsstellvertr., Wilczastr. 60 954 14
**Lech, Tadeusz,** Privatbeamter, Poznańskastr. 12 899 95
**Lech, Władysław,** Inżynierskastr. 9 10 19 20
**Lechelt, Janina,** Gaststätte, Wilnaer Str. 47 10 04 97
**Lechia,** Pens. Wasilewska, Marschallstr. 138 + 613 98
**Lechicja,** Druckerei Grodzisk Maz., Druckereibüro in Warsch., Zielnastr. 19 526 32
**Lechnerowa, Janina,** Słupeckastr. 9 904 39
**Lechowicz, Janina,** Hożastr. 27 886 26
**Lechowska, Karolina,** Konditorei, Eisgrubenstr. 68 233 87
**Lechowska, Maria,** Konfederacjaplatz 70 12 74 77
**Lechowski, Antoni,** Mokotowskastr. 43 855 21
**Lechowski, Bronisław,** Rechtsanw., Kniaźninstr. 4 12 53 85
**Lechowski, Karol,** Verk. v. Küchengeräte u. Haushaltsart., Inh. Lechowski, Jan, Torpl. 6 525 74
**Lechowski, Karol,** Küchengeschirrladen, Elektoralnastr. 22 638 81
**Lechowski, Saturnin,** Dr. med., Kinderarzt, An d. Markthalle 18 680 88
**Łęcka, Jadwiga,** Hożastr. 1a 944 03
**Łęcki, Hipolit,** Barcickastr. 32 12 71 68
**Łęcki, Klemens,** Tarczyńskastr. 12 692 17
**Łęcki, Władysław,** Wroniastr. 66 314 72
**Lecznica,** s. unter Heilanstalt
**Lederkontor-Warschau,** Rakowieckastr. 23 433 01
**Ledóchowska, Gräf., Zofia,** Przemysłowastr. 32 935 81
**Ledóchowski, Aleksander,** Krakauer Str. 5 205 23
**Ledóchowski, Graf, St.,** AG, techn. Abt., Przemysłowastr. 24/32 972 35
str. 24/32 972 35
**Ledóchowski, Włodzimierz,** Na Skarpieallee 67 650 79
**Leduński, Klemens,** Białostockastr. 6 10 54 78
**Ledzion, Janina,** Mitinh. einer Waschanstalt, Grottgerstr. 3 415 03

**Ledzion, Władysław,** Vertreter d. Platerwarenfabrik, Gebr. Henneberg, Złotastr. 65 + 344 49
**Lefasowa, Cecylia,** Nordsüdallee 132/136 415 16
**Lefeld, Henryk,** Mech. Schlosserei, Długastr. 46 11 00 03
**Lefeld, Jerzy,** Tamkastr. 37 642 09
**Legański, Eugeniusz,** Wilczastr. 20 847 82
**Legański, S.,** Tapezierer, Hożastr. 9 895 38
**Lege Artis,** Pilecka, B. u. Żak, M., Büro f. Buchhaltungs u. Steuersachen, Offene Ges., Marschallstr. 8 832 59
**Legencki, Stanisław, Tajchert Leonard,** elektrotechn. Anst., Targowastr. 12 + 10 32 79
**Legierko, Eugeniusz,** Schilder u. Reklameherstellung, Kredytowastr. 6 627 04
**Łęgiewicz, Zdzisław,** Niemcewiczstr. 9 834 49
**Łęgiewski u. Hartwig,** Mühlenmasch. u. Mühlensteinfbr., Szerokastr. 11 10 16 08
**Legut, Aleksander,** Maler, Koziastr. 5 525 34
**Lehmann, Bronisław,** Klempnerwerkst., Młynarskastr. 36 268 21
**Lehmann, Zygmunt,** Chirurg. Artikel, Verbandstoffe Gummiwaren u. Drogen, Walecznychstr. 41 10 64 64
**Lehmwald, Oskar,** Kfm., Sienkiewiczstr. 1 204 48
**Lehnert, Alina,** Filtrowastr. 68 742 99
**Lehoczky, Jadwiga,** Francuskastr. 38 10 52 89
**Lehr, Władysław,** Arzt, Długastr. 21 11 74 13
**Lehrbach, Julian,** Ing., Barskastr. 5 926 08
**Leibbrandt, Julius,** Ing. Elektr., Łukiskastr. 9 + 10 25 14
**Leibrandt, A.,** Herren u. Schülergarderobe, Wspólnastr. 14 900 47
**Leibrandt, Jan,** Zuckerbäckerei, Prostastr. 40 602 42
**Leibrant, Karol,** Topielstr. 23 344 13
**Leider, Tadeusz,** Warmińskastr. 1 10 60 84
**Leihkasse,** s. unter Kasse
**Leinertówna, Karolina,** Korrespondentin, Młynarskastr. 25b 643 73
**Leitgeber, Premysław,** Dolm. b. Rüstungskomm. Warschau, Tamkastr. 14 631 40
**Leixnerowie, Jadwiga u. Jan,** Obstgesch., Mierosławskistr. 9a 12 82 52
**Lejbrandt, Hugon, Henryk,** Wein- u. Spirituosenhdlg., Mińskastr. 9 10 27 41
**Lejczak, Stefan,** Kfm., Lisowskastr. 56 12 80 04
**Lejman, Władysław,** Baumstr., Bautechnisches Unternehmen, Berezyńskastr. 18 10 36 05
**Lejmbachówna, Zofia,** Dr. med., Kinderarzt, Invalidenplatz 3 12 56 35
**Lejpuner, Izaak,** Dr. med., Nowolipkistr. 14 11 51 01
**Lejwi, Szaul,** Siennastr. 76 620 83
**Lejzerowicz, Gebr. u. Co.,** Gerberei, Joselewiczstr. 3 10 24 29
**Lejzerowicz, H.,** Glaserei, Solnastr. 8 331 23
**Lek,** Büro, Inh. Tuszyński, A., Reformatenpillen m. dem Mönch, Smolnastr. 22 + 519 37
**Lekachmacher, M.,** Drogerie, Eisgrubenstr. 60 593 04
**Lekarskie Tow. Warszawskie,** Warschauer Aerzteverein Wissenschaftliches u. soziales Institut, Albert-I-Str. 7 655 06
**Łękawski, Stanisław,** Industrieller, Wspólnastr. 58 865 65
**Lekczyńska, Jadwiga,** Dr. phil., Hożastr. 56 902 81
**Lekkoduch, Apolonia,** Gaststätte, Młynarskastr. 5 674 66
**Lelewel, Bronisław,** Ing., Kruczastr. 8 879 60
**Lelewel, Wiesława,** Pius-XI-Str. 4 836 31
**Leman Henryk,** Baumstr., Marschallstr. 9 742 34
**Leman, J. u. Co,** GmbH, Modehaus, Marschallstr. 101 882 07
**Lemanowa, Zofia,** Chocimskastr. 29 433 24
**Lemańska, Halina,** Marschallstr. 47 700 07
**Lemański, Aleksander,** Maurermstr., Kruczastr. 7 965 64
**Lemański, Benedykt, Tadeusz,** Wielkastr. 2 219 94

**Lemenè, Stefan,** Dipl.-Ing., Architekt, Pius-XI-Str. 8 930 63
**Lemieszka, Antoni,** Schneider, Kruczastr. 7 909 91
**Lemkowicz, H. u. Sohn,** Kork u. Korkwarenfbr., Lemkowicz, Felicja, Sapieżyńskastr. 10a 11 40 52
**Łempicka, Anna,** Mag. phil., Wilanowskastr. 8 990 38
**Łempicka, Zygmuntowa,** Żurawiastr. 20 850 19
**Łempicki, M.,** AG, Berg, Tiefbohr- u. hydr. Untern., Bahnhofstr. 20 693 88
**Łempicki, Stanisław,** Feldscher, Eisenstr. 43a 662 75
**Łempicki, Zygmunt,** Prof. d. Warsch. Univ., Neue Auffahrt 5 673 62
**Lempke, Ed. u. Co,** GmbH, Handels u. Kommissionshaus, Sierakowskistr. 4 10 00 11
**Lempke, Edward,** Kfm., Dobrastr. 29 238 71
**Lempke, Eugeniusz,** Dir. d. Fa. Polski Lloyd AG, Spitalstr. 8 584 41
**Lenarczyk, Józef,** Wein- u. Spirituosenhdlg., Pańskastr. 92 537 29
**Lenard, Mikołaj,** Marschallstr. 88 706 49
**Lenartowicz, Henryk,** Rechtsanwalt, Polnastr. 52 + 875 60
**Lenartowicz, Józef,** Dipl.-Ing., Filtrowastr. 71a 955 71
**Lenartowicz, Z.,** Hopfenstr. 44 624 21
**Lenartowiczówna, Halina,** Beamtin, Poselskastr. 19 10 01 60
**Lencki, Bogusław,** Ing., Wilanowskastr. 6 848 12
**Lenczewska, Maria,** Dr., Mokotowskastr. 39 819 36
**Lenczewski, Czesław,** Möbelwerkst., Widokstr. 2 540 62
**Lendorff, Tadeusz,** Pyrskastr. 13 452 68
**Lenerówna, Stefania, Małgorzata,** s. Czyżewicz + 10 19 39
**Lenkiewicz, Albin,** Tierarzt, Częstochowskastr. 44 705 70
**Lenkiewicz, Stanisław,** Obsthdlg., Wielkastr. 5 326 31
**Lentz, Konstanty,** Hożastr. 62 731 73
**Lentz, Wiktor,** Rechtsanwalt, Marschallstr. 50 980 35
**Lenz, O.,** Baumaterial.-, Chemikalien, Glas- u. Kreide Verteilungsstelle, Gross u. Kleinverk., Krynicznastr. 34 10 62 00
**Leo, Schuhlager,** Inh. Distributia, GmbH, Bromberg, Marschallstr. 137 245 14
Eisgrubenstr. 20 536 66
**Leo, Bronisława,** Kolonialwarenhdlg., Dolnastr. 30a 444 02
**Leo, Roman,** I christ. Schülerkleiderfbr., Marschallstr. 38 885 66
**Leon, Café Bar,** Konditorei, Marschallstr. 141 + 222 02
**Leon, Stefan, Lokajenko,** Frisiersalon, Hopfenstr. 16 663 61
**Leończuk, Maksymilian,** Bagrąbnisanst., Floriańskastr. 12 10 03 01
**Leonhardowa, Józefa, Anna,** Ursynowskastr. 28 417 62
**Leonkowa, Wacława,** Mokotowskastr. 18 724 11
**Leonowicz, Włodzimierz,** Żulińskistr. 11 858 91
**Leontjewa, Maryla,** Jurist, Marschallstr. 81 936 32
**Lepa, Antonina,** Heizstoffgesch., Pius-XI-Str. 46 924 18
**Lepionka, Helena,** s. Paszkowski, Druckerei + 529 37
**Łepkowski, Jerzy,** Ing., Leit. d. Bauabt. d. Städt. Kanalis. u. Wasserleit., Weichselstr. 6 12 77 30
**Łepkowski, Jerzy,** Ing., Vorst. d. Flusspumpen, Wasserleitungs u. Kanalisationsstat., Hafenstr. 124 + 902 26
**Łepkowski, Wład.,** Vertr. d. Glasfbr., AG, vorm. Reich, Zawiercie, Rymarskastr. 10 + 11 18 66
**Łepkowski, Władysław,** Kazimierzowskastr. 50 459 38
**Lepog,** St. Pogorzelski, Export, GmbH, Czackistr. 8 + 218 38
**Leppert, Bronisław,** Moniuszkostr. 2a 202 06
**Leppert, W. u. Karpiński, W.,** Verkaufsbüro, Bahnhofstr. 30 + 606 21
**Leppik, Wilhelm,** Beamter, Złotastr. 59 616 18

**Leraczyk, Leon,** Handelsmann, N. Welt 36 699 71
**Lerch, Wiktor,** Kfm., u. **Lerchowa, Anna,** Neigungswagen d. Marke Caudr-Lublin, Górskistr. 1 + 669 14
**Lesch, Alexander.** Chemische Artikel u. Farben, Złotastr. 62 678 77
**Leschalle Ars,** Strasse d. Polizei 4 959 90
— **Chrząszczewska, Hanna,** Bagatellastr. 13 970 18
— **Lewandowska, Leokadia,** Marschallstr. 31a 973 95
— **Nowacja,** Biernacka, J., Hożastr. 61 712 84
— **Nowoczesna,** Neuzeitliche, Zwyciezców str. 11 10 12 89
— **Ognisko,** Zgodastr. 8 585 43
— **Popławski, Leszek,** Lwowskastr. 7 + 742 65
— **Siawa,** Feldherrnallee 24b 411 38
— **Śródmieście,** Neue Welt 42 + 652 18
— **Świt, Pawlowski, Edmund,** Ordynackastr. 13 + 293 51
— **Uniwersalna,** Inh. Zając, Jan, Lwowskastr. 3 824 87
— **Zew,** Inh. Dworzańczyk, Aleksandra, Neue Welt 18 601 21
— **Zolihorz,** Invalidenstr. 22a 12 74 10
**Leser, Doris u. Ulla,** Marsstr. 6 897 08
**Lesiecki, Maciej,** Zahnarzt, Marschallstr. 18 824 15
**Lesiewski, Władysław,** Ing., Vorsteher d. Filterstation, Koszykowastr. 81 680 98
**Lesińscy, Gebr.,** Zigarettenhülsenfbr., Tecza. Walicówstr. 24 340 84
**Lesińska, Kazimiera,** Porzellan-Glasw. Haus- u. Kuchengeräte, Torpl. 2 663 10
**Lesiowski, Janusz,** Technologe u. Mechaniker, Czerw.-Krzyż-Str. 23 250 55
**Lesisz, Jan,** Kredytowastr. 6 609 01
**Lesiszowa, Wanda,** Zahnarzt, Promykstr. 11 12 50 57
**Łęski, Julian,** Papierhdlg., Wspólnastr. 49 934 53
**Leski, Stanisław,** Dobrastr. 13 538 04
**Łęski, Wacław,** Ing., Wspólnastr. 75 843 72
**Leskier, Tomasz,** Techn., Gänsestr. 89 11 90 28
**Leśkiewicz-Szymaniakowa, Halina,** Kinderarzt, Panieńskastr. 3 10 37 60
**Leśkiewicz, Leon,** Beamter, Marschallstr. 44a 849 95
**Leśkiewicz, Wincenty, Adolf,** Appel. Richter, Nordsüdallee 227 856 53
**Leśkiewicz, Zofia,** Musiklehrerin. Invalidenstr. 30 12 62 89
**Leśkiewiczowa, Janina,** Dr. med., Kinderkrankh., u. **Leśkiewicz, Jerzy,** Dr. Chem., Mianowskistr. 15 940 95
**Leśkiewiczowa, Maria, Antonina,** Polnastr. 46 846 87
**Lesmanowa, Maria,** 6 Sierpieństr. 7 726 59
**Leśniak, u. Co.,** GmbH, Mech. Metallwarenwerkst., Hafenstr. 160 975 23
**Leśniak, Jan, Antoni,** Industrieller. Lipskastr. 13 10 64 92
**Leśniak, Stefan,** Danziger Platz 4 12 53 89
**Leśniakowski, Józef,** Okólnikstr. 5a 693 09
**Leśniakowski, Tadeusz,** Bahnhofstr. 43 853 89
**Leśnicka, Rozalia,** Heizmat.-Lgr., Smolnastr. 21 543 05
**Leśniewska, Józefa,** Seifenwaren, Königsberger Str. 13 10 03 08
**Leśniewska, Stefania,** Beamtin, Szkolnastr. 10 648 20
**Leśniewska, Z., u. Co.,** GmbH, Kunstsalon, Antiquitäten, Bilder u. Perserteppiche, Blumenstr. 7 209 73
**Leśniewska, Zofia,** Czestochowskastr. 6 + 745 49
**Leśniewski, Aleksander, Józef,** Czestochowskastr. 6 + 745 49
**Leśniewski, Bolesław,** Ing., beeideter Landmesser, Orzechowskastr. 4 808 08
**Leśniewski, Edward,** Poznańskastr. 23 912 51
**Leśniewski, Eugeniusz,** Rechtsanwalt. Wilczastr. 38 834 50
**Leśniewski, Jan,** Maler u. Tapezierer. Feldherrnallee 145 445 16
**Leśniewski, Józef,** Arzt, Chirurg, Frauenarzt u. Geburtsh., Wilczastr. 27 852 11
**Leśniewski, Józef,** Dr. med., Obrońców str. 13 10 21 11

**Leśniewski, Tadeusz,** Bonbons u. Kolonialart., Targowastr. 49 10 14 44
**Leśniewski, Tadeusz,** Zamoyskistr. 26 10 14 39
**Leśniewski, Teofil,** Steinmetzwerkst., Św.-Wincenty-Str. 69 10 23 98
**Leśniewski, Wincenty,** Różanastr. 45 420 90
**Leśniewski, Władysław,** Ing., Maschinen u. Werkzeuge, Nordsüdallee 210
Zentrale + 816 06
„ 816 46
Vermittlung verbindet mit:
Maschinenabt.,
Werkzeugeabt. Zeiss Wissenschaftl. Abt.
Zeiss Gläserabt.
Kasse u. Buchführung
Wohnung d. Wl., Leśniewski + 816 06
**Leśniowski, Ignacy,** Lesznowolskastr. 8 12 59 45
**Leśniowski, Stanisław,** Museumsdir., Górskistr. 5 683 57
**Leśniowski, Stefan,** Dr. med., Neurologe. Nowogrodzkastr. 20 932 69
**Leśnowolski, Jan,** Kasprowiczstr. 99 12 84 48
**Lesser, Alicja,** Nonkowskistr. 20 714 16
**Lesser, Bar., Helena,** Koszykowastr. 11b 870 29
**Lessmann, Maria,** Hopfenstr. 76 505 76
**Lessmann, Bolesław,** Ing., Pańskastr. 108 508 68
**Lesyk, Antonina,** Handelsvertr., Koszykowastr. 31 + 911 68
**Leszczełowski, L.,** Mech. Schlosser-Werkst., Fabrycznastr. 24 967 76
**Leszczków,** Landwirtsch. Industriewerke. R.. Żurowski. GmbH, Verwaltungsbüro. Ordenstr. 13 746 71
Fabriklager, Bahnhofstr. 20 626 07
Fabriklager, Krakauer Str. 13 626 87
**Leszczyńska, Florentyna,** Wilczastr. 10 702 63
**Leszczyńska, Helena,** Feldherrnallee 24 451 45
**Leszczyńska, Paula,** Elektoralnastr. 26 646 56
**Leszczyńska, Prakseda,** Kazimierzowskastr. 36 409 19
**Leszczyński, Antoni,** Gerichtsassess., Śniadeckichstr. 6 874 20
**Leszczyński, Antoni,** Arzt, Słowackistr. 6a 12 50 25
**Leszczyński, Antoni,** Mech. Schmiede, Opolskiplatz 6 343 42
**Leszczyński, Bolesław,** Ing., Uniwersyteckastr. 4 902 02
**Leszczyński, Czesław,** Vizepräs. d. Bezirksgericht, Kazimierzowskastr. 17 435 11
**Leszczyński, E.,** Maschinenlappensortierung, Gerichtstr. 60 12 21 34
**Leszczyński, Jan,** Schilderwerkst., Neue Welt 48 682 53
**Leszczyński, Juliusz,** Ing., Kłonowastr. 5 818 88
**Leszczyński, Lucjan,** Schuhgesch., Neue Welt 34 264 77
**Leszczyński, Lucjan,** Dreikreuzpl. 14 971 08
**Leszczyński, Ludwik,** Bemstr. 91 527 03
**Leszczyński, M. u. Co.,** AG. Chem. Tinten. Schreibmaschinenbänder u. Lackfbr., Ogrodowastr. 32
Verkaufsabt. f. d. Stadt Warschau
Verkaufsabt. f. d. Provinz 621 25
Techn. Leitung 217 20
Vorstand u. Direktion 261 80
**Leszczyński, Piotr,** Frisiersalon. Inżynierskastr. 10 518 28
**Leszczyński, Romuald,** Damenschneiderei. Senatorenstr. 28/30 10 09 22
**Leszczyński, Stanisław,** Warentransport. Radomer Str. 1 687 05
**Leszczyński, Stanisław,** Wursthdlg., Hafenstr. 215 635 00
**Leszczyński, Tadeusz u. Janina,** Uniwersyteckastr. 1 931 49
**Leszczyński, Władysław,** Tarifeinspruchbüro, Kopernikstr. 10 829 33
**Leszczyński, Zygmunt,** Hauptm. d. poln. Polizei. Wilczastr. 24a 584 11
**Leszkiewicz, Jan,** Ing., Rudawskastr. 3 722 31
**Leszycki, Adam,** Dr. med., Arzt, Nervenkrankh., Służewskastr. 4 828 40
**Letke, Mieczysław,** Nowogrodzkastr. 17 994 08
**Letkiewicz, Bolesław,** Damenschneider, Hopfenstr. 56 933 78

**Łętowski, Bolesław,** Rozbratstr. 34/36 638 36
**Łętowski, Bolesław,** Rechtsanwalt, Neue Welt 7 994 55
**Lew - Wronenberg, Ch.,** Zahnarzt, Walicówstr. 25 + 808 67
**Lewak, Adam,** Dr. phil.. Dir. d. Bibliothek. Uniwersyteckastr. 1 587 28
**Lewakowa, Maria,** Koźmińskastr. 2 892 30
**Lewakowska, Jadwiga,** Kunstmaler, Dorfstr. 7 897 17
**Lewakowski, Jerzy,** Marschallstr. 74 + 819 84
**Lewalt-Jezierski, Zdz.,** Ing., Wspólnastr. 42 + 831 67
**Lewandowicz, Jerzy,** Rechtsanwalt, Senatorenstr. 10 747 82
**Lewandowscy, Gebr., Zbigniew u. Leszek,** Verband-Badeart. Fbr., Grenzstr. 15 297 43
**Lewandowscy, Jerzy u. Wacława,** Zulińskistr. 6 513 07
**Lewandowska, Aleksandra,** Mokotowskastr. 18 870 90
**Lewandowska, Aniela,** Hożastr. 52 817 74
**Lewandowska, Hedwig,** Mokotowskastr. 34 839 79
**Lewandowska, Janina,** Kaffeehaus, Kruczastr. 12 733 67
**Lewandowska, Ludwika,** Wein- u. Kolonialwarenhdlg., Eisenstr. 48 821 52
**Lewandowska, Ludwika,** Invalidenstr. 27 281 13
**Lewandowska, Maria,** Kruczastr. 4 12 71 74
**Lewandowska, Maria,** Szarastr. 14 942 58
**Lewandowska, Michalina,** Fabrycznastr. 11 978 20
**Lewandowska, Olga,** Świętojańskastr. 5 826 17
**Lewandowska, Teofila,** Schreibmat., Radnastr. 6 231 81
**Lewandowski, Aleksander,** Mirowskastr. 1 614 15
**Lewandowski, Aleksander,** Marschallstr. 6 690 03
**Lewandowski, Alfred,** Dir.. Noakowskistr. 20 972 70
**Lewandowski, Andrzej,** Wilanowskastr. 18/20 845 58
**Lewandowski, Antoni,** Wein- u. Spirituosenhdl., Marschallstr. 81b 964 60
**Lewandowski, Antoni,** Vulkanisier- u. Kautschuk- Anst.. Przemysłowastr. 36 936 81
**Lewandowski, Antoni,** Wilczastr. 31 719 80
**Lewandowski, Apoloninsz,** Elektromech. Werkst.. Neue Welt 48 + 957 32
**Lewandowski-Dolega, Felicjan,** Marschallstr. 4 233 64
**Lewandowski, Franz,** Erstes Deutsches Gesch. f. Fleisch u. Wurstw., Lieferung a. d. Deutsche Dienststellen. Widokstr. 1 983 95
Abt. Fleischkonservenfbr., Salzstr. 41 614 69
**Lewandowski, Franz,** Marsstr. 8 844 56
**Lewandowski, Henryk,** Verteil. Laden d. Lebensmittelart., Złotastr. 62 826 75
**Lewandowski, Jan,** Mitglied. d. Vorst. d. Fa. Warsch. Ges. f. Teehdl.. AG. Śmiałastr. 63 812 07
**Lewandowski, Jan,** Verkauf von Pumpen, Armaturen u. Küchengeschirre. Theaterstr. 12 12 53 75
**Lewandowski, Jan,** Klavierstimmer, Dobrastr. 49 226 38
**Lewandowski, Jan,** Bürsten- u. Pinselfbr.. Marschallstr. 101 514 27
**Lewandowski, Jan,** s. Jednopis, Długastr. 35 + 997 42
**Lewandowski, Jerzy,** Schreibmat., Nowogrodzkastr. 29 11 17 97
**Lewandowski, Józef,** Marschallstr. 25 722 90
**Lewandowski, Józef,** Złotastr. 38 877 51
**Lewandowski, Józef,** Bauunternehmer. Kruczastr. 48 333 76
**Lewandowski, Karol,** Bauunternehmer, Krakauer Str. 4 704 95
**Lewandowski, Ludwik,** Vers. Ag., Wilczastr. 35 + 636 69
**Lewandowski, Łukasz,** Widokstr. 24 + 957 28
**Lewandowski, M., F.,** Dr., Hopfenstr. 38 614 39
**Lewandowski, Marian,** Rechtsanw., Smolnastr. 16 501 70
**Lewandowski, Marian,** Narbuttstr. 58 259 44
**Lewandowski, Piotr,** Orthopäd. Atelier, Hopfenstr. 47 409 51
690 18





**Lewandowski, Piotr,** Ofensetzer, Querstr. 55 654 61
**Lewandowski, Stanisław,** Kopernikstr. 12 238 77
**Lewandowski, Stanisław,** Rechtsanwalt. Żurawiastr. 18 805 26
**Lewandowski, Stanisław,** Ing., Kruczastr. 31 816 72
**Lewandowski, Stanisław,** Bauuntern., Łomiańskastr. 10 12 80 21
**Lewandowski, Stanisław,** Bäckereibes., Zawiszastr. 4 543 72
**Lewandowski, Stefan,** Bankprokurist. Poznańskastr. 38 986 75
**Lewandowski, Stefan,** Maler, Koszykowastr. 59 904 81
**Lewandowski, Tadeusz,** Apotheke, Mokotowskastr. 43 897 97
**Lewandowski, Tadeusz,** Mag. pharm., Malczewskistr. 14 428 76
**Lewandowski, Tadeusz,** Rechtsanwalt, Czerwony-Krzyż-Str. 13 231 27
**Lewandowski, Tadeusz, E.,** Rechtsanw., Żurawiastr. 34 912 90
**Lewandowski, Teodor,** Rentner, Genossenschaftsvorst. d. G. Spójnia. Bl.-Ładysław-Str. 8 824 19
**Lewandowski, Wacław,** Sonnenstr. 44 962 41
**Lewandowski, Walter,** Ing. im Amt d. Chefs d. Distr., Abt. Bauwesen, Matejkostr. 6 914 23
**Lewandowski, Witold,** beeid. Gerichtssachverst. f. Buchführung, Dorfstr. 15 12 71 74
**Lewandowski, Władysław,** Bürsten- u. Pinselfbr.. Salzstr. 37 917 96
**Lewandowski, Władysław,** Richter, Hożastr. 25 717 54
**Lewandowski, Zbigniew,** Auto-Elektrotechn.. Nowogrodzkastr. 31 974 68
**Lewandowski, Zygmunt,** Dipl. Ing., Filtrowastr. 25 969 15
**Lewandowski, Zygmunt,** Gawlińskistr. 21 809 49
**Lewańska, Eugenia,** Bahnhofstr. 7 12 80 27
**Lewarek, Izrael,** Schachtelfbr., Klosterstr. 27 908 26
**Lewartower, Szulim,** Fahrunternehmer. Niskastr. 71 11 76 53
**Lewartowicz, A. u. Braude, Sz.,** Grosslager v. Apotheker u. chem. Waren, Przejazdstr. 13 11 71 70
12 21 29
12 21 30
**Lewartowska, Leokadia,** Ludnastr. 9a 886 29
**Lewaszkiewicz, Jan,** Szerokastr. 14 10 32 36
**Lewenfihs, Charlotte,** Narbuttstr. 6 + 431 44
**Lewiczy, Ewa u. Kazimierz,** Ludnastr. 3 726 61
**Lewicka, Halina,** Ks.-Skorupka-Str. 4 881 88
**Lewicka, Marianna,** Filtrowastr. 77 806 27
**Lewicka-Polińska, Matylda,** Opernsängerin, Morszyńskastr. 31 924 72
**Lewicki, Antoni,** Marschallstr. 72 899 15
**Lewicki, Jan,** Nudelfbr., Złotastr. 40 284 22
**Lewicki, Józef,** Filtrowastr. 30 935 74
**Lewicki, Konstanty,** Esswaren- u. Buttergesch., Długastr. 29 12 18 52
**Lewicki, Konstanty,** Małastr. 7 10 54 18
**Lewicki, Michał,** Fałatstr. 15 424 59
**Lewicki, Mieczysław,** Ing. d. Chem., Bahnhofstr. 77 946 85
**Lewicki, Roman,** Leutn. d. Poln. Polizei, Wiktorskastr. 16 431 09
**Lewicki, Stanisław,** Hafenstr. 202 936 48
**Lewicki, Stanisław, Kazimierz,** Nowogrodzkastr. 37 988 88
**Lewicki, Tadeusz,** Bäckerei b. Bezirkshospital d. Poln. R. Kreuzes, 6 Sierpieństr. 33 897 07
**Lewicki, Wacław,** Dr. jur., Targowastr. 70 10 21 15
**Lewicki, Zbigniew, Stanisław,** Dr. med., Urologe d. Krankenhaus d. P. R. K., Lwowskastr. 5 823 13
**Lewiecki, Paweł,** Pianist, Kruczastr. 3 952 51
**Lewin, E.,** Ing., Gerberei, Parysowskastr. 2a 12 08 90
**Lewin, Niusia,** Nowolipiestr. 40 11 68 84
**Lewińska, Ignacja,** Dr., Marschallstr. 31 841 14
**Lewiński, Bolesław,** Papierhdlg., Radomer Str. 30 946 56
**Lewiński-Brochwicz, Jan,** Beamter, Invalidenstr. 32a 12 76 64
**Lewiński-Brochwicz, Ksawery,** Targowastr. 48 + 10 20 93
**Lewiński, Wacław,** Baumstr., Sandomierskastr. 23 439 62

**Lewiński, Władysław,** Blumenstr. 11 + 674 82
**Lewito, Celina,** Orlastr. 3 342 37
**Lewkow, Józef,** Mokotowskastr. 3 987 79
**Lewkowicz, A.,** Oberfeldscher d. Krankenhauses auf Czyste, Nowolipiestr. 21a 11 90 34
**Lewkowiczówna, Halina,** Aerztin, Kazimierz-Wielki-Platz 5 326 85
**Lewoń, Irena, Zofia,** Beamtin, Forststr. 25 620 60
**Lewoski, Stanisław,** Zielnastr. 7 258 85
**Lex,** Treuhandbüro. Gerichtstr. 56 + 11 98 73
**Leyko, Janina,** Ordenstr. 23 216 08
**Leyko, Zygmunt.** Dr., Kruczastr. 32 838 71
**Leżański, Antoni,** Konditorei, Marschallstr. 83 929 05
**Leżański, Antoni,** Wspólnastr. 56 705 43
**Leźnicki, Tadeusz,** Ks.-Skorupka-Str. 4 830 22
**Lgocki, Jan, Włodzimierz,** Dir.. Krasickistr. 20/22 405 05
**Liana,** Parfümerie- u. Seifenwaren, Eisgrubenstr. 5 516 10
**Libchaber, Paweł,** Schornsteinfegermstr.. Grażynastr. 8 425 57
**Libecajt, Adolf,** Beamter, Suwalskastr. 16 11 98 03
**Libelt, Stefan,** Beamter. Zbarskastr. 15 961 84
**Libera, Marian,** Klavierstimmer, Długastr. 26 11 84 18
**Liberman, Jakub,** Zahnarzt, Hopfenstr. 26 236 94
**Liberski, Aleksander,** Cichastr. 3 536 70
**Libertowski, Franciszek,** Bau- u. Wirtschaftsartikellager. Ogrodowastr. 48 273 69
**Liberty, J.,** Modelska, Graphische Anstalten. Dzielnastr. 15 11 12 13
**Libiszowski u. Co.,** GmbH, Papp, Isolationsmaterial u. Betonwarenfbr.. Fbr. u. Lager, Radomer Str. 204 887 11
**Libiszowski, Antoni u. Co.,** GmbH, Bauhandels.- u. Industriehaus, Rymarskastr. 2/4 12 06 61
**Libiszowski, Teodor,** Zimorowiczstr. 4 849 35
**Libraria Nova,** Genoss. Verlagsbuchhdlg.. Stare Miasto 31 658 16
**Libraria Nova,** Genoss. Verlagsbuchhdlg.. Marschallstr. 69 + 840 93
**Librowicz, Konstanty,** Handelsbüro, Zgodastr. 4 311 01
**Lichniak, Bronisław,** Beamter, 6 Sierpieństr. 20 837 62
**Lichocki, Ryszard,** Śniadeckichstr. 6 805 50
**Lichocki, Władysław,** Richter, Wspólnastr. 19 809 25
**Lichodziejewski, Ignacy,** Dr. med.. Śniegockastr. 10 980 95
**Lichtenbaum, Ch., L.,** Papierverkauf, Tłomackiestr. 6/8 11 43 67
**Lichtenberg, Gerszon,** Speiseöl- u. Honigverk., Franciszkańskastr. 23 11 45 52
**Lichtensztajn, M.,** Flaschenlgr., Grzybowskastr. 5 642 53
**Lichterman, Aron,** Kartonschachtel Fbr., Pańskastr. 60 504 92
**Lichtman, A.,** Glaserei, Glas- u. Spiegelschleif., Smoczastr. 17 11 72 84
**Lichtpausanstalt d. Pläne u. techn. Entwürfe,** Senatorenstr. 21/25 308 70
**Lichtspiel, Imperial,** Marschallstr. 56 702 49
**Lichtspieltheater: Atlantic,** Hopfenstr. 33 240 21
— **Casino,** Kinoteatr, Neue Welt 50 520 99
— **Klub,** Białołęckastr. 51 10 54 47
— **Napoleon,** Dreikreuzplatz 2 733 60
— **Olimp,** Feldherrnallee 39 427 53
— **Popularny,** Zamoyskistr. 20 10 35 66
— **Roxy,** Litzmannstadt Str. 14 601 54
541 46
— **Studio,** Neue Welt 23/25 656 50
— **Stylowy,** Marschallstr. 112 292 93
**Lichy, Marian,** Lubelskastr. 15/17 10 08 24
**Lichy, Marian,** Walecznychstr. 18 10 56 43
**Liciński, Zbigniew,** Ing., Rozbratstr. 34/36 727 44
**Lick, Irene,** Stahlw. u. elektrotechn. Art., Börsenstr. 9 539 99
**Lickindorf, Tadeusz,** Inh. Chem. Fbr. Słońce. Szarastr. 14 953 60
**Liczbińska, Jadwiga,** Marschallstr. 66 814 16
**Liczkowski, Romuald,** Obsthandel. Rakowieckastr. 47 442 87
**Lido,** Frisiersalon, Inh. Tomasz, Molik, Marschallstr. 91 945 83

**Liebchen, Stefan,** Żymirskistr. 107 10 62 47
**Liebe, Maksymilian, Henryk,** Czarnieckistr. 39-41 12 66 94
**Liebelt, E.,** Eisenwarenhdlg., Feldherrnallee 81 410 38
**Liebfeld, J.,** Ogrodowastr. 50 261 19
**Liebich, Maria,** Inh. d. Kommiss.-Geschäft. Lwowskastr. 7 741 31
**Liebsch, Helmut,** Grosshandelsfirma, Postpl. 9 643 16
**Lieder, Wilhelm,** Zimmermstr., Leitergerüst-, Bau- u. Leihanstalt, Marschallstr. 12 873 70
**Liedtke, Adolf,** Polnastr. 24 701 87
**Liedtke, Edmund,** Kfm., Ostendstr. 279 10 40 69
**Liefeldt, H. u. Schiffner, S.,** Motorfbr. u. mech. Werkstatt, GmbH, Kaczastr. 3 640 28
Magazin 241 37
523 86

**Liegenschaftsverwaltung im Amt d. Distriktchefs Warschau,**
Kopernikstr. 30 **Sammelnr.** + 557 80

**Liegenschaftsverwaltung, Distrikt Warschau,** Kopernikstr. 30
Leiter 239 67
274 76
Kredytowastr. 6 219 84
341 58
**Liehr, Telegr. Insp.,** Wohnung, Willowastr. 5 + 457 55
**Lier, Kazimierz,** Ing.-Arch., Walecznychstr. 12 10 41 06
**Lier, Stefan,** Dipl.- Ing.-Arch., Dantyszekstr. 2 847 71
**Liga Szkolna Przeciwgruźlicza, Antischwindsucht Schulliga,** Marschallstr. 116 637 85
**Ligarzewski u. Co.,** GmbH. Metallwarenfbr.. Wiktorskastr. 5 428 98
**Ligarzewski, Stanisław,** Marschallstr. 120 250 24
**Ligarzewski, Tadeusz,** Wspólnastr. 25 993 44
**Ligaszewski, Edmund,** Beamter, Narbuttstr. 27a 439 47
**Ligęza, Adam,** dipl. Ing., Wilczastr. 50 902 57
**Ligęza, Erna,** Grzybowskastr. 37 321 35
**Ligocka, Anna, Danuta,** Złotastr. 42 200 65
**Liguz, Janina,** Pogonowskistr. 8 12 60 95
**Liliput,** chem. Nahrungsmittelfbr., GmbH. Pächter Valerian, Vogel, Młocińskastr. 9 + 12 21 63
+ 12 21 23
**Liliputka,** Gaststätte, Inh. Moldzyńska, J., Marschallstr. 74 735 19
**Lilith,** s. Mittelstaedt, J., Fr. + 10 56 65
**Lilpop, Rau u. Loewenstein,** Waggon-, Kraftwagen- u. Maschinenfbr, AG. Komm. Verwalter Hpt. H. Knodt, Bemstr. 65
**Sammelnr.** + 564 00
**Lilpop, Gebr.,** Handelshaus, Techn. Artikel. Vorstand, Blumenstr. 7 631 94
Verkaufs-Abt. 629 61
**Lilpop, Jan,** Dipl. Kfm.. Blumenstr. 7 301 48
**Lilpop, Stanisław, Karol,** Kfm., Kruczastr. 43 + 825 43
**Lilpop, Wacław,** Dr., Arzt, Nowogrodzkastr. 26 903 47
**Lilpopowa, Zofia,** Blumenstr. 7 284 45
**Lim, Alfred,** Kfm.. Rozbratstr. 28 806 18
**Limprecht, Stanisław,** Ing., Wspólnastr. 60 936 56
**Limprecht, Zofia,** Koszykowastr. 19 737 62
**Lincker v. Lützenvick, Adam,** Lekarskastr. 2 875 98
**Lindner, Edward,** Konditorei, Staszicstr. 16 525 53
**Lindner, Karolina,** Beamtin, Roztockastr. 16 10 51 62
**Lindner, Maksymilian,** Kfm., Górskistr. 5 244 04
**Lindner, Maksymilian,** Lederlager, Poststr. 12 664 66
**Lindnerówna, Ida,** Konfektion, Dorfstr. 2 836 57
**Lindstedt, Karl,** Ing., Feldherrnallee 39 413 35
**Linert, Heinrich,** Złotastr. 45 204 89
**Lingella,** Damen-Schneiderwerkst., Kleider, Wäsche, Korsett, Theaterstr. 8 349 22
**Linke, Jan,** Wasserinstall.- u. Schlosserwerkst., Furmańskastr. 13 340 39

**Linke, Henryk,** Beamter, Marschallstr. 72 885 61
**Linkiewicz, Jan u. Helena,** Beamten, Słowackistr. 1b 12 59 80
**Linkowski, Roman,** Zentrale u. Grosshdl., Grenzstr. 15 242 86
Abt. f. Verkauf v. Konditorei- u. Gaststättegeschirre, Grenzstr. 15 242 87
Messer u. Platerwaren, Küchengeschirre, Filiale, Marschallstr. 102 242 46
Filiale, Eisgrubenstr. 25 581 12
Privatwohn., Żurawiastr. 10 942 95
**Linkowski, Stefan,** Ladeninh., Eisgrubenstr. 20 669 11
**Linkowski, Stefan,** Messer, Platerwaren u. Küchengesch., Senatorenstr. 10 215 99
**Linoleum,** Gesellsch. f. Linoleumhdl., Theaterstr. 9 611 28
**Linowscy, Stanisław u. Danuta,** Wspólnastr. 53 877 84
**Linowscy, Stefania u. Zygmunt,** Matejkostr. 6 875 08
**Linowski, Mieczysław,** Siegesstr. 32 841 08
**Linowski, Władysław,** Landwirtsch. Ing., Wilczastr. 42 935 86
**Linttner, Adelajda,** Smolnastr. 23 228 13
**Lipa, Aleksander,** Hożastr. 39 876 54
**Lipa, Stefan,** s. Phirex + 234 06
**Lipa, Wacław,** Industrieller, Eisenstr. 40 296 72
**Lipczyńska, Emilia,** Beamtin, Kieleckastr. 34 412 33
**Lipczyńska, Olga,** Dr., Bródnowskastr. 1 10 31 17
**Lipczyński, Hilarion,** Odrowążstr. 75 10 43 24
**Lipczyński, Stefan,** Ing., Nowogrodzkastr. 27 740 58
**Lipczyński, Władysław,** Gaststätte, Milufka, Feldherrnallee 90 430 31
**Lipecka, Maria,** Okólnikstr. 5 675 96
**Lipecki, Kazimierz,** Wroniastr. 48 307 43
**Lipecki, St., L.,** Obsthdlg., An d. Markthalle 10 633 81
**Lipecki, Stanisław, Ludwik,** An d. Markthalle 4 633 02
**Liphardt, Otto,** Kfm., Spitalstr. 8 245 19
**Liphardt, Otton,** Spinnwaren u. Bänder D.M.C., Długastr. 42 11 77 26
**Lipiec, Czesław,** Walecznychstr. 28 10 62 89
**Lipińscy, Czesław u. Marian,** Spirituosen- u. Esswarengesch., Hopfenstr. 26 259 78
**Lipińscy, Eryk u. Hanna,** Kunstgraphiker, 3 Maiallee 2 321 52
**Lipińska,** Fahrräder u. Teile, Jasnastr. 10 201 77
**Lipińska, Jadwiga,** Handelsmann, Wspólnastr. 79 952 10
**Lipińska, Jadwiga u. Jakubowska, Maria,** Tabakladen, Koszykowastr. 64 844 69
**Lipińska, Jadwiga, Tadeuszowa,** Pogonowskistr. 28 12 52 89
**Lipińska, Maria,** Uhrmacher- u. Juweliergesch., Marschallstr. 118 290 08
**Lipińska, Stefania,** Siegesstr. 45 828 61
**Lipińska, Zofia,** 3 Maiallee 16 662 01
**Lipińska, Zofia,** Beamtin, Odyniecstr. 17 443 54
**Lipiński, Alexander,** Handelshaus, Vertr. d. Glashütte Feniks, AG, Petrikau, Bakelit-Werkst., Eisenstr. 54 249 28
Lager, Krochmalnastr. 36 588 84
**Lipiński, Alexander,** Szusterstr. 70 435 52
**Lipiński, Edmund,** Fabrikleiter, Goraszewskastr. 21 934 88
**Lipiński, Edward,** Prof. an d. Haupthandelsschule, Olimpijskastr. 39 405 37
**Lipiński, H.,** Wein- u. Kolonialwarenhdlg., Wilczastr. 2 835 67
**Lipiński, Janusz,** Wojskaallee 29 12 66 61
**Lipiński, Józef,** Ofensetzmstr., Drewnianastr. 3 264 10
**Lipiński, Józef,** Hożastr. 62 702 73
**Lipiński, Kazimierz,** Fałatstr. 2 446 62
**Lipiński, Marian,** Seifenwaren, Filtrowastr. 68 889 56
**Lipiński, Marian, Tadeusz,** Kfm., Miedzianastr. 1 230 14
**Lipiński, S. u. Chmielewski, E.,** Druckerei, Eisenstr. 31 + 314 39
**Lipiński, St.,** Elektriker, Elektro u. Thermotechnik, Elektrotechn. Anstalt, Dreikreuzplatz 8 869 63
**Lipiński, Stefan,** Handelsmann, Bahnhofstr. 95 629 99

**Lipiński, Stefan,** Mech. Wrkst. f. graphische Industrie, Litzmannstadt Str. 19 247 73
**Lipiński, Stefan, Tadeusz,** Rechtsanwalt, Odyniecstr. 37 412 64
**Lipiński, Wacław,** Glogierstr. 6 816 07
**Lipiński, Wacław,** Ing.-Arch., Korzeniowskistr. 7 + 938 30
**Lipiński, Władysław,** Zuckerwaren- u. Schokoladenfbr., Gerichtstr. 104 326 61
**Lipka-Dukalik, Wacław,** Rechtsanwalt, Sosnowastr. 1 203 14
**Lipka, Zofia u. Jan,** Weichselstr. 29 12 64 25
**Lipke, Wacław,** Uhrmachermstr., Obożnastr. 10 696 02
**Lipko, Aleksander,** Baumstr., Kreuzstr. 39 261 01
**Lipkowa, Dziewanna,** Vermittlungsbüro für Handel u. Wohnungsverm., Mokotowskastr. 6 912 02
**Lipkowska, Alexandra,** Kieleckastr. 23 + 416 76
**Lipkowski-Milewski, Stanisław,** Poznańskastr. 21 894 52
**Lipner, Roman,** Kfm., Pańskastr. 100 633 57
**Lipnicka, Alicja,** Volksschullehrerin, Siewierskastr. 13 + 915 90
**Lipnicka, Janina,** Begräbnisanst., Lindleystr. 16 235 90
**Lipnicki, Edward,** Drogerie, Koszykowastr. 22 827 05
**Lipnicki, Edward,** Nowogrodzkastr. 2 904 21
**Lipnicki, v., Janusz,** Dr., Tierarzt, Siewierskastr. 13 + 915 90
**Lipnicki, Maurycy, Wacław,** Rechtsanwalt, Widokstr. 23 529 77
**Lipnicki, Stefan,** Wspólnastr. 10 741 15
**Lipowiec, Tadeusz.** Ing. Arch., Hafenstr. 149 838 08
**Lipowska, Bronisława,** Litewskastr. 5 836 59
**Lipowski, Jerzy,** Filtrowastr. 81 845 23
**Lipowski, Jerzy u. Co,** Handelshaus, Boduenstr. 2 665 34
**Lipowski, Jerzy, Firmin,** Kfm., Żurawiastr. 12 919 21
**Lipowski, W.,** Juwelier, Krakauer Str. 9 232 81
**Lipowski, Władysław,** Czackistr. 14 653 92
**Lipska, Alicja,** Wilczastr. 23 995 02
**Lipska, Eleonora,** Szarastr. 14 848 87
**Lipska, Irena,** Künstlerin, Bahnhofstr. 23 703 22
**Lipska, Kazimiera,** Marschallstr. 40 952 20
**Lipski, Bogusław,** Śniadeckichstr. 12 724 74
**Lipski, Bolesław,** Mag., Apotheke, Wroniastr. 27 + 225 72
**Lipski, Bronisław,** Zuckerwarenfbr., Inh. Helena, Lipska, Nowe-Miasto-Str. 27 11 46 18
**Lipski, Franciszek,** Handelsbüro, Wilanowskastr. 12a 865 60
**Lipski, Franz,** Weichselstr. 2b 12 81 01
**Lipski, Henryk, M.,** Ing., Dąbrowieckastr. 26 10 21 24
**Lipski, Jan, Modest,** Vizedirektor d. Allgemeinen Versich. Anstalt auf Gegenseitigkeit, Invalidenstr. 34 12 54 61
**Lipski, Roman,** Ing., Filtrowastr. 69 728 08
**Lipski, Stanisław,** Leit. d. Abt. f. Kurzfristigen Kredit u. II Dir. Stellvertr. d. Hauptzweigst. d. Staatlichen Agrarbank, Czerwony-Krzyż-Str. 25 292 51
**Lipski, Stefan,** Neue Welt 46 582 55
**Lipski, Zbigniew,** Papiergrosshdlg., Hopfenstr. 25 660 26
**Lipski, Zbigniew,** Szczuczyńskastr. 8 10 40 83
**Lipszyc, I.,** Dr. med., Kinderarzt, Żurawiastr. 24-a 805 23
**Lipszyc, Mieczysław,** Dr., Zahn- u. Mundhöhlenkrankh., Ordenstr. 4 964 53
**Lirski, Kazimierz, Ludomir,** Kredytowastr. 9 312 33
**Lis, Wacław,** Parfümerie u. Seifen, Nordsüdallee 132 406 59
**Lisek, Andrzej,** Seifenwaren, Łomiańskastr. 14 12 74 75
**Lisicka, Aldona,** Zagórnastr. 12a 733 55
**Lisicka, Leonia,** Industrieller, Pius-XI-Str. 31 715 59
**Lisiecka, Jadwiga,** Krechowieckastr. 5 12 52 32
**Lisiecki, Jerzy,** Elektroing., An der Markthalle 4 314 97
**Lisiecki, Piotr,** Eisenwarenverkauf, Gerichtstr. 69 11 39 91

**Lisiecki, S.,** GmbH, Transportbüro, Nowogrodzkastr. 84 323 40
260 10
322 92
**Lisiecki, S.,** Transportuntern., Asnykstr. 2 889 00
**Lisiecki, Stefan,** Ing., Ursynowskastr. 8 415 06
**Lisiecki, Władysław,** Ing. Technologe, Szerokastr. 5 + 10 57 32
**Lisiecki, Zygmunt,** Fbr. röntgenolog. Zubehörteile. Dorfstr. 3 724 34
**Lisiewicz, Helena,** Hebamme d. Sozialversich. Anstalt, Toeplitzstr. 2 12 55 70
**Lisikiewicz, Władysław,** Tabakwaren, Marchallstr. 44a 847 11
**Liśkiewicz, Bolesław,** Pfahlbau, Kruczastr. 4 749 50
**Lisner, Alfred,** Handelsvertr., Nordsüdallee 217 871 46
**Lisowscy, Z. u. Z.,** Ing., techn. u. Handelsbüro, Blumenstr. 2 216 27
**Lisowska, Barbara,** Königstr. 29 + 663 22
**Lisowska, Bronisława,** Forststr. 97 + 646 11
**Lisowska, Halina,** Wilczastr. 54 841 79
**Lisowska, J.,** Buchhdlg., Bahnhofstr. 15 997 09
**Lisowska, Janina,** Beamtin, Sękocińskastr. 5 980 53
**Lisowska, Józefina,** Ks.-Skorupka-Str. 4 937 16
**Lisowska, Klementyna,** Bagatelastr. 10 895 97
**Lisowska, Lidia,** Nowogrodzkastr. 25 731 25
**Lisowska, Weronika,** Konopackastr. 18 10 42 47
**Lisowski, Georg,** Jurist, Marschallstr. 25 701 71
**Lisowski, Konstanty,** Dr. phil., Forststr. 97 + 646 11
**Lisowski, Maksymilian,** Vertr. Metall. Fbr., Eisgrubenstr. 4 + 229 98
**Lisowski, Mieczysław,** Białostockastr. 6 10 54 67
**Lisowski, O., J. u. Co.,** GmbH, Ingenieurbüro, Neue Welt 46 + 294 01
**Lisowski, Tomasz,** Ledertechn.-Artikel u. Treibriemen, Młynarskastr. 7 622 94
**Lisowski, Tomasz, Jacenty,** Młynarskastr. 7 341 93
**Lisowski, Walerian,** Górskistr. 7 511 85
**Lisowski, Zbigniew,** Dipl. Ing., Mech. Wrkst., Różanastr. 8/10 426 93
**Lisowski, Zbigniew,** Ing. Mech., Krasickistr. 38 + 446 66
**Liss, Gustav,** Marsstr. 2 712 01
**Lissowski, Franciszek, Ksawery,** Koszykowastr. 53 829 89
**Lissowski, Henryk,** Tabakwaren, Salzstr. 107 608 76
**Lissowski, Stanisław,** Ing., Katowickastr. 7 10 14 98
**Listowski, Witold,** Słowackistr. 5/13 12 64 50
**Liszka, Franciszek,** Transportbüro, Brzeskastr. 3 10 20 74
**Liszka, Stanisław,** Ing., 11 Listopadstr. 6 10 63 55
**Liszkowa, Izabella,** Owsianastr. 12 10 44 50
**Litauer, Dorota,** Wilanowskastr. 14 938 82
**Litke, Roman,** Kfm., Wspólnastr. 7 883 86
**Litten, Ada,** Beamtin, Chocimskastr. 31 447 65
**Litterer, Gustaw,** Dr., Daniłowiczowskastr. 12 506 31
**Litterer, Ludwika,** Hożastr. 48 878 83
**Litwa, Bolesław,** Długastr. 11 12 05 78
**Litwin, Franciszek,** Dr. med., Kruczastr. 8 702 06
**Litwiniczuk, Maria,** Essw.-Gesch., Ks.-Ziemowit-Str. 58 10 27 57
**Litwiniak, Marian,** Kfm., Koszykowastr. 8 916 64
**Litwinowicz, Jarosław,** Dir. d. Betonverb., Kaniowskastr. 43 12 80 60
**Litych, Stanisław,** Ofenbaumstr., Kawęczyńskastr. 37 10 30 03
**Lityńska, Janina,** Dr. med., Noakowskistr. 12 961 96
**Lityńska, Janina,** Kinderarzt, Płockastr. 17 690 48
**Lityńska, Zofia,** Beamtin, Mokotowskastr. 15 901 74
**Lityński, Stanisław,** Nowogrodzkastr. 25 998 94
**Lityński, Zygmunt,** Prokurist d. F., Schicht, AG. Koszykowastr. 22 886 64
**Liwcz, Aleksander,** Neue Welt 37 289 47
**Liwcz, Aleksander,** Neue Welt 49 581 99





**Liwer, Rubin u. Szmukler, Sara,** Kaffeehaus, Nalewkistr. 17 11 39 53
**Liwski, Roman,** Hafenstr. 126a 837 81
**Lizoń, Franciszek,** Tischler, Młodzieszyńskastr. 10 12 73 64
**Lloyd Triestino,** S.A.N., Italienische Schiffahrtsges., Moniuszkostr. 10 + 655 07
**Lobanov, Nikolaus, Dr. u. Co,** Industrie u. Handelshaus, Torplatz 1 209 63
**Łobanow, Mikołaj,** Dr. phil., Chemiker, Mokotowskastr. 23 744 18
**Lobatschewski, Nikolaus,** Buchhalter, Lis-Kula-Str. 4 + 12 73 26
**Loberowa, Maria,** Krochmalnastr. 16 514 50
**Łoboda, Zygmunt,** Ing.-Arch., Estońskastr. 6 10 24 30
**Łobzowski, Ludwik,** Złotastr. 8 644 75
**Lochmanówna, Maria,** Nowogrodzkastr. 18a 980 00
**Lód, Polnische Eiszentrale,** Poznańskastr. 6 + 747 36
**Lodownia,** Eiskammer-Betrieb, Neyman, Aleksander, Dreikreuzpl. 13 948 35
**Lodownia Staromiejska,** Altstädtische Eisanstalt, Antoni, Miazek, Krzywe-Koło-Str. 20 11 30 42
**Lodu Naturalnego Składy,** Natureislager, Spława Neyman Aleksander, Ostendstr. 357 10 60 65
**Lodu Sprzedaż,** Eisverkauf, Prokopiuk, Zygmunt, Grzybowskastr. 33 640 22
**Łodygowski, Bronisław,** Opernsänger, Marienstadtstr. 9 662 24
**Łodyńscy, Irena u. Marian,** Mokotowskastr. 17 955 82
**Łodyński, Władysław,** Zuckerwaren- u. Schokoladenfbr., Forststr. 6 341 90
**Łodziński, Antoni,** Mag. pharm., Kruczastr. 10 960 69
**Łodziński, Antoni u. Co.,** Eisenstr. 65 505 66
**Łodziński, Feliks,** Tapezierwerkst., Kruczastr. 20 838 19
**Łodziński, Tadeusz,** Uebersetzungsbüro, Königstr. 7 + 542 62
**Loebell, Boris,** Jaworzyńskastr. 15 + 811 81
**Loeffler, Jan,** Dr., Industrieller, Lis-Kula-Str. 7 12 55 50
**Loew, Marian,** Grzybowskastr. 47 615 92
**Loewe, Emil,** Frisiersalon, Königstr. 29 + 517 97
**Löwy, Ignacy,** Ing., Złotastr. 34 514 75
**Loga, Helena,** Służewskastr. 7 805 65
**Loga, Roman,** Apotheker, Pächter d. Drogerie, Querstr. 45 589 21
**Logos,** Leihbibliothek, Blumenstr. 6 507 70
**Lohman, Bautruppführer,** Postpl. 5 292 83
**Łojewska, Józefa,** Beamtin, Wroniastr. 5 269 93
**Łojko, Bazyli,** Handelsm., Neue Welt 26 676 96
**Lokata,** Kommissions- u. Handelsbüro, Żulińskistr. 5 950 36
**Łokietek, Józef,** Dr. chem., Żytniastr. 40 245 33
**Łomaczewski, Konstanty,** Buchhalter, Invalidenstr. 8 12 66 82
**Łomakowski, Andrzej,** Hopfenstr. 60 200 11
**Łompieś, Piotr,** Galanterie, Marschallstr. 25 970 37
**Łon, W., Karol,** Konzessionierter Elektriker, Nowogrodzkastr. 46 720 51
**Łon, W. Karol,** elektr. Einricht., Bahnhofstr. 65 878 56
**London, Józef,** Arzt, Cieplastr. 15/17 695 19
**London, R.,** Papiererzeugnisse, Nalewkistr. 7 11 38 84
**Łoński, Bronisław,** Gaststätte, Lipowastr. 6 321 15
Friedhofstr. 62b 12 11 99
**Łopaciński, Józef,** Auto-Express, Łazienkowskastr. 6 + 914 92
**Łopacińska, Kazimierzowa,** Wspólnastr. 32 874 45
**Łopacki, P., W.,** Begräbnisanstalt u. Sargfabrik, Geschäftszimmer d. Direktors, Buchhalterei, Schlosspl. 15 676 06
Filiale I, Geschäftszimmer d. Direktors, Buchhalterei, Dreikreuzpl. 14 988 06
Parkstelle d. Begräbniswagen, Bugajstr. 11 679 86
**Łopalewska, Helena,** Bettwäschewerkst., Mokotowskastr. 34 906 23
**Łopatka, Frieda,** Hausverw. d. K. V. S. G., Eisgrubenstr. 20 687 53

**Łopatko, Stanisław,** Beschläge u. Werkzeuge Verk., Froschstr. 9 664 27
**Łopatko, Stanisław,** Sklep Okuć, Baubeschl. u. Metallerzeugnisse, Bagnostr. 5 313 96
**Łopatowski, Henryk, Stencel, Lucyna,** Konfekt.- u. Textilwarenmagazin, Przejazdstr. 9 11 05 26
**Łopatto, Antonina,** Inn. Krankheiten, Wyspiańskistr. 10 12 69 51
**Łopatto, Jarosław,** Rat, Żymirskistr. 113 10 19 19
**Łopieńscy, Gebr.,** GmbH, Bronzewarenfbr. u. Metallgiesserei Fabrik, Hożastr. 55 917 89
Łopieński, Grzegorz, Wohnung Laden, Krakauer Str. 15 (917 89) 621 90
**Łopieńska, Frida,** Juwelier u. Graveuranstalt, Jasnastr. 16 524 84
**Łopieńska, Janina,** Kaffeehaus, Radnastr. 13 + 587 74
**Łopieńska, Natalia,** Pius-XI-Str. 21 965 67
**Łopieński, Bolesław,** Arzt, Filtrowastr. 75 + 892 07
**Łopieński, Feliks,** Hożastr. 55 922 55
**Łopieński, Tadeusz,** Hafenstr. 202 898 38
**Łopieński, Walenty,** Schneidermeister, Radomer Str. 40 862 14
**Łopieński, Zdzisław,** Pius-XI-Str. 34 981 21
**Łopińska, Wanda,** Noakowskistr. 12 884 51
**Łopuscy, C., W.,** Odnawialnia Garderoby, chem. Wäscherei, Färberei, Künststopferei, Umwenderei, Hüte-u-Kravattenauffrischung, Poznańskastr. 18 920 97
**Łopuszańska, Romana,** Salzstr. 70 646 79
**Łopuszański, Eugeniusz,** Pius-XI-Str. 7 999 60
**Łopuszyński, W. u. Ślósarski, L.,** Vermittlungs, Auskunfts- u. Adressenbüro, Ks.-Skorupka-Str. 3 + 944 00
**Lorenc, Irena,** kosm. Kabinett, Widokstr. 24 533 03
**Lorenc, Wiktor,** Feldherrnallee 99 411 95
**Lorenc, Wiktor,** Tierarzt, Heilanst. f. Tiere, Nowogrodzkastr. 27 998 69
**Lorencka, Halina,** Kolonialwarengesch., Walecznychstr. 5 10 15 34
**Lorencka, Irena,** Wein- u. Spirituosenhdlg., Górnośląskastr. 15 928 65
**Lorentowicz, Leonard,** Dr. med., Frauenarzt, Marschallstr. 110 530 30
**Lorentz, Antoni,** vereid. Sachsverst. f. Gerichtgraphologie, Szkolnastr. 5 513 11
**Lorenz, Herta,** Smulikowskistr. 2 a 253 25
**Loretzowa, Zofia,** Pius-XI-Str. 16a 836 17
**Lorme, de, Edward,** Feldscher b. St. Lazarushospital, Bahnhofstr. 23 919 52
**Loroch, Josef,** Wein- u. Spirituosenhdl., Blumenstr. 2 583 14
**Loroch, Waleria,** Damen- u. Herrenkonfektion, Wolle- u. Seiden, Eisgrubenstr. 12 648 00
**Loroch, Waleria,** Boduenstr. 4 245 09
**Lorski, Aleksander,** Rechtsanwalt, Poznańskastr. 3 854 23
**Lortsch, Ariana,** Handelsgehilfin, Natolińskastr. 9 844 37
**Lortsch, Piotr,** Wilanowskastr. 18/20 831 17
**Lortz, Wiktor,** Firmenvertretungen, Górskistr. 3 538 89
**Lortz, Wiktor,** Baumat.-Verk., Błońskastr. 4 11 94 34
**Łoś, Imola,** Gräf., Senatorenstr. 18 665 03
**Łoś, Władysław,** Emilii-Plater-Str. 25 985 02
**Łosiakowa, Maria, Konstancja,** Kinderbekleidungswerkstatt, Targowastr. 78 10 07 18
**Łosiakowska, Janina,** Zahnarzt, Mokotowskastr. 16 816 34
**Łosiakowski, S.,** s. Kobyliński u. Łosiakowski + 739 77
**Łosiowa-Tynowska, Maria,** Dobrastr. 22/24 542 36
**Łoskoczyńska, Kazimiera,** Złotastr. 48 598 69
**Łoskot, Henryk,** Nowogrodzkastr. 6a 892 96
**Lossman, Edward,** Rechtsanw., Żulińskistr. 7 884 61
**Lot,** Bakelit u. Gummiwarenfbr., Mech. Anstalten, Walicówstr. 24 658 93
Ogrodowastr. 40 659 48
**Lot,** Handelshaus, Nowogrodzkastr. 49 833 77
**Łotecka, Laura,** Wspólnastr. 54 719 61
**Loth, Alfred,** Mokotowskastr. 24 869 69
**Loth, August,** Pastor, Königstr. 19 584 15
**Loth, Edward,** Dr. med., Univers. Prof., Akacjowastr. 6 409 64

**Loth, Gustaw,** Handels- u. Agenturenhaus, Dorfstr. 19 980 09
**Loth, Jerzy,** Kfm. Florastr. 3 888 14
**Loth, Tadeusz u. Szweycer, Tomasz,** Handelshaus, Krajewskistr. 1/3 12 83 75
**Lothe, Małgorzata,** Eisenstr. 84 532 47
**Lotholz, Edmund,** Przyokopowastr. 31 640 51
**Lotholz, Józef u. Artur,** Natolińskastr. 3 743 03
**Lothowa, Wanda,** Glogierstr. 1 712 46
**Lothowa, Wanda,** Gerichtstr. 14 12 08 31
**Łotocki, Aleksy,** Sienkiewiczstr. 4 350 03
**Łotocki, Stanisław,** Technologe, Pius-XI-Str. 48 725 86
**Lotos,** Parfümerie, Galanterie, Kazimierzowskastr. 51 410 34
**Lotyczewski, Marian,** Rakowieckastr. 43 430 49
**Louis de Bary,** Schaumweinfbr., Wein- u. Spirituosengrosshandel, Tamkastr. 41 + 617 27
**Lourse, L.,** Konditorei, Krakauer Str. 13 666 39
Garderobenzimmer 339 14
Schokolade u. Zuckerwarenfbr., Gerichtstr. 64 11 84 11
**Lovell, Robert,** Bildhauer, Lwowskastr. 6 + 861 27
**Łowieniecki, Piotr,** Dorfstr. 3 + 921 99
**Łowiński, Józef,** Ing.-Arch., Czeskastr. 22 10 10 32
**Łowiński, Józef,** Baumstr., Sigismundstr. 6 10 09 06
**Łowiński, Mieczysław,** Dir., Wilczastr. 31 + 881 09
+ 945 18
**Łowiński, Mieczysław, Bogusław,** Słowackistr. 1b 12 56 74
**Łowiński, Tadeusz Zbigniew,** Sienkiewiczstr. 4 666 01
**Łowitscher Dachpappenfbr.,** Stanilit, GmbH, Hożastr. 49 + 928 64
**Łowkis, Aleksandra,** Berezyńskastr. 17 10 63 92
**Łowkis, Czesław, Ing. u. Co.,** Ing. Bauunternehmung, Hopfenstr. 56 656 46
**Łowkis, Konstanty,** Malermstr., Targowastr. 39 10 15 73
**Łowkis, Zygmunt,** Szczęśliwickastr. 25 866 05
**Łowysz Kulesza, Bolesław,** Zuckerwarenfbr., Hożastr. 59 748 76
**Łoza, Emil,** Arzt, Haut- u. Geschlechts-Krankh., Szusterstr. 3 454 78
**Łozińska, Bronisława,** Koziastr. 12 + 207 51
**Łozińska, Helena,** Hausverw., Kieleckastr. 40 436 73
**Łozińska, Helena,** Ing., Niemcewiczstr. 9 814 50
**Łozińska, Jadwiga,** Lebensmittel, Mochnackistr. 4 824 93
**Łozińska, Jadwiga,** Mianowskistr. 15 826 35
**Łozińska, Wanda,** Zielnastr. 19 633 73
**Łoziński, Romuald,** Handschuhwerkstatt, Kruczastr. 37 983 86
**Łoziński, Stanisław,** Nowogrodzkastr. 36 703 81
**Łoziński, Tadeusz,** Dobrastr. 22/24 304 89
**Luba, Maria,** Koziełulskistr. 5 12 76 89
**Lubaczewski, Mikołaj,** Kfm., Bednarskastr. 23 640 16
**Lubań-Wronki,** Kartoffelind. AG, i. Posen, Warsch. Büro, Buchhalterei, Bahnhofstr. 15 901 03
**Lubańska, F.,** Schneiderin, Forststr. 85/87 270 14
**Lubańska, Stefania,** 3 Maiallee 2 245 92
**Lubański, Roman,** Markowskastr. 16 10 07 99
**Lubański, Stanisław,** Gaststätte, Litzmannstadt Str. 16 326 95
**Lubański, Sylwin Gracjan,** Börsenstr. 2 642 60
**Lubański, Sylwin Marian,** Filtrowastr. 67 883 99
**Lubarska, Teresa,** Drogerie, Eisenstr. 45 324 44
**Lubarski, Kazimierz,** Meliorationstechniker, Pańskastr. 100a 607 94
**Lubczyńska Darewska, Oktawia,** Zahnarzt, Kreuzstr 17 + 646 60
**Lubczyńska, Olga,** Esswarengesch., Invalidenpl. 3 12 74 74
**Lubczyńska, Zofia,** Pflegerin, Filtrowastr. 65 841 51
**Lubczyńska Wesołowska, Zofia,** kosm. Kabinett, Feldherrnallee 24 + 443 32

**Lubczyński, M.,** Zuckerbäckerei, Hopfenstr. 76 — 218 75
**Lubczyński, P.,** Klempnerwerkst., Kopernikstr. 26 — 544 14
**Lubczyński, S.,** Konz. Elektrotechn. Anstalt, Łazienkowskastr. 20 — 716 32
**Lubczyński, Wacław,** Dr. med., Kinderarzt, Kreuzstr. 17 + — 646 60
**Lubecki, Czesław,** Industrieller, Brodzińskistr. 11 — 12 59 25
**Lubecki, Franciszek,** Heiz- u. Wirtschaftsmat., Gänsestr. 7 — 11 72 99
**Lubecki, Franciszek, Edward,** Słowackistr. 3 — 12 72 48
**Lubelczyk, E.,** Dr., Arzt u. Röntgenologe, Senatorenstr. 36 — 587 07
**Lubelska Wytw. Narzędzi,** Lubl. Werkzeug Fbr., Inh. Ing. Wolski, Mieczysław, Verkaufsbüro, Złotastr. 71 — 658 60
**Lubelski, J.,** Apotheke, Kommissar. Leitung, Długastr. 16 — 12 09 55
**Lubelski, Mieczysław,** Bildhauer, Jakubowskastr. 16 — 10 24 10
**Lubert Gebr.,** AG, Baubeschlagfabrik, Złotastr. 34
Vorstand — 690 10
Verkaufsabt. — 647 35
Einkaufs- u. Finanzabt. — 532 66
**Lubert, Jerzy,** Industrieller, Rejtanstr. 14 — 423 33
**Lubert, Joanna, Wanda,** Oleandrystr. 7 — 970 09
**Lubert, Seweryn,** Ing., Kruczastr. 25 — 938 31
**Lubert, Władysław,** Ing., Nordsüdallee 216 — 891 26
**Łubiański-Inatowicz, Adolf,** Ing.-Arch., Wilczastr. 60 + — 714 20
**Łubiański Inatowicz, Adolf,** Koszykowastr. 6a — 883 83
**Lubicz-Zaleska, Br. u. Wędzikowska, St.,** Lebensmittelvertellung, Feldherrnallee 29 + — 454 06
**Lubicz, Eugeniusz,** Bahnhofstr. 43 — 942 55
**Lubieniecki, Marian,** Beamter, 6 Sierpieństr. 22 — 731 37
**Lubieńska, Karolina,** Schauspielerin, Hafenstr. 205 — 913 01
**Łubieńska, Magdalena,** Senatorenstr. 18 — 263 61
**Łubieński, Kazimierz,** Dr. med., Weichselstr. 21 — 12 78 43
**Łubieński, v., Konstantin,** Tamkastr. 45a — 646 50
**Lubińska, Maria,** Nordsüdallee 157 — 444 20
**Lubiński, Bronisław,** Rohatyńskastr. 17 — 11 98 77
**Lubiński, Cezary,** Ing., Rakowieckastr. 41 — 445 42
**Lubiński, K., Ing. u. Co.,** Metallwerke, Wspólnastr., 46 — 837 57
**Lubiński, Kazimierz,** Nordsüdallee 157 — 411 49
**Lubiński, P., M.,** Ing.-Arch., Oleandrystr. 6 — 883 95
**Lubkiewicz, K.,** Inh. Gąszczyńska, Janina Hausgeräte, Marschallstr. 50 — 888 32
**Lublicki, Michał,** Malermstr., Brylowskastr. 34 — 519 81
**Lublin, Zdzisław, Jan,** Miedzianastr. 18 — 341 98
**Lubodziecka, Maria,** Invalidenstr. 20 — 12 50 66
**Lubodziecki, Henryk,** Zahnarzt, Hożastr. 23 — 723 30
**Luboiński, K.,** chem., Laborat. u chem. Art.-Verkauf, Marschallstr. 49 — 866 42
**Luboiński, Kazimierz,** Pogodnastr. 2 — 411 65
**Lubomirska, Dorota,** Bednarskastr. 17 — 342 14
**Lubomirska, Jadwiga,** Fürstin, Frascatiallee 18 — 965 51
**Lubomirska, Maria,** Fürstin, geb. Gräfin Potocka, Senatorenstr. 35 — 640 03
**Lubomirski, Stefan,** Mochnackistr. 3 — 845 79
**Lubomirskich Fürsten, Wl. u. Elż. Häuserverwaltung,** Dorfstr. 3 + — 921 99
**Lubosiewicz, Andrzej,** Kruczastr. 38 — 887 51
**Lubowicka, Janina u. Tomkowicz, Bolesław,** Esswarengesch., Kwiatowastr. 7a + — 450 09
**Lubowicka, Władysława,** Marschallstr. 9 — 836 26
**Lubowidzki, Zdzisław,** Grottgerstr. 19 — 445 27
**Lubowiecki, R., S.,** Bildhauer u. Steinmetzwerkst., Dzikastr. 30 — 11 42 88

**Lubowiecki, Stanisław,** Dorfstr. 15 + — 946 47
**Lubraniec, Paweł,** Bauing., Suchastr. 6 + — 903 42
**Lubrycka, Eugenia,** Grzybowskastr. 68 — 322 28
**Lucas, Alfred,** Archit., Łowickastr. 62 — 445 44
**Lucat, Adolf,** Marsstr. 2 — 730 29
**Łucenko, Aleksander,** Śniegockastr. 7 — 850 65
**Lucerski, Mieczysław,** Kaffeehaus, Hożastr. 5 — 732 24
**Luciński, Aleksander,** Feldherrnallee 61 — 409 42
**Lucyna,** Damenhüte, Kruczastr. 36 — 724 37
**Lucyna,** Damenkleider u. Mäntel, Mokotowskastr. 60 — 846 03
**Łuczaj, Jan,** Poststr. 9 — 323 27
**Łuczaj, Tadeusz,** Sänger, Słowackistr. 1b — 12 78 44
**Łuczak, Lucjan,** Bankbeamter, Tamkastr. 14 — 542 83
**Łuczak, Marian,** Baumstr., Bałuckistr. 19 — 421 74
**Łuczak, Zenon,** Dipl. Ing., Feldherrnallee 103 — 420 29
**Łuczak, Zygmunt,** Marschallstr. 48 — 887 62
**Łuczakówna, Zofia,** Bürobeamtin, Marschallstr. 97 — 811 20
**Łuczkiewicz, Michalina,** Hebamme, Koszykowastr. 49 — 807 51
**Łuczkiewicz, Zenobia u. Wincenty,** Pius-XI-Str. 13 — 949 94
**Łuczycki Bronisław,** Dr. med., Ks.-Skorupka-Str. 12 — 884 21
**Łuczyniec, L.,** Tischlerei, Korytnickastr. 6/8/10 + — 10 29 54
**Łuczyniec, Władysław,** mech. Tischlerei, Brzeskastr. 3 + — 10 09 53
**Łuczyńscy, Hanna u. Filip,** Madalińskistr. 23 — 410 27
**Łuczyńska, Aleksandra,** Wspólnastr. 32 + — 882 80
**Łuczyńska, Irena,** Nowogrodzkastr. 44 — 938 16
**Łuczyńska Szymanowska, Irena,** Kunstmalerin, Invalidenstr. 16 + — 12 55 41
**Łuczyńska, Joanna,** Schuhwerkst., Przejazdstr. 10a — 12 18 90
**Łuczyńska, Joanna,** Szopenstr. 16 + — 877 37
**Łuczyńska, Zofia, Aniela,** Szopenstr. 18 — 871 27
**Łuczyński, Ignacy,** Szopenstr. 16 + — 877 37
**Łuczyński, Jerzy,** Kfm., Radomer Str. 20 — 881 52
**Łuczyński, Marian,** dipl. Masseur, Wilczastr. 24a — 902 40
**Łuczyński, Stanisław,** Dr. med., innere Krank., Herzspezialist, Słowackistr. 25 — 12 50 51
**Łuczyński, Stanisław,** Hopfenstr. 134 — 617 56
**Łuczyński, Tadeusz,** Kfm., Wspólnastr. 32 + — 882 80
**Ludkiewicz, Władysław,** Blumenstr. 6 — 297 15
**Ludwicka, J.,** Fabriklager v. Bürsten u. Pinsel, Marschallstr. 120 — 532 29
**Ludwicki, Daniel,** Bürsten- u. Pinselfabrik, Tamkastr. 42 — 343 90
**Ludwicki, Stefan, Br.,** Literaturhistoriker, Niemcewiczstr. 19a — 994 26
**Ludwicki, Wacław,** Mech. Werkstatt f. Tischlergalanterie, Długastr. 28 — 11 30 41
**Ludwicki, Zdzisław,** Begräbnisanst., Radomer Str 36 — 879 22
**Ludwicki, Zdzisław.** Ożarowskastr. 5 — 231 03
**Ludwig, Antoni** Beamter, Florastr. 7 — 858 24
**Ludwig, Arnold,** Handelshaus, Bahnhofstr. 75 — 730 45
**Ludwig, Cäsar,** Pelze, Marschallstr. 125 — 326 70
**Ludwig, Irena,** Poznańskastr. 23 — 933 26
**Ludwig, Zygmunt,** Ing., Czerwony-Krzyż-Str. 9 — 288 57
**Ludwigowie, Irena u. Władysław,** Andrzejowskastr. 8 — 832 99
**Ludwikowski, Edward,** Beamter, Przybyszewskistr. 68 — 12 75 38
**Ludwikowski, Wiktor,** Spirituosenverkauf, Szopenstr. 17 — 826 83
**Ludwikowski, Witold,** Verk. v. chirurg. Instrumenten, Hopfenstr. 64 — 328 30
Fabrik u. Lager, Żurawiastr. 35 — 920 58
**Lübbert, Willy,** Dalekastr. 13 — 603 49
**Lübek, Jerzy,** Parkowastr. 19 — 955 98
**Lück, Irena, Jadwiga,** Pr. Beamtin, Pius-XI-Str. 45a — 895 92

**Lüdecke, Jadwiga,** Koszykowastr. 28 — 994 35
**Lüdke, Charlotte,** Siegesstr. 38 — 857 14
**Luedtke, F.,** Dir., Krakauer Str. 16/18 — 653 22
**Luedtke, H.,** Dr. phil., Konopczyńskistr. 5, 7 — 352 62
**Luedtke, H.,** Dir., Krakauer Str. 16/18 — 647 00
**Lüke, Techn., T. I.,** Hożastr. 62 — 857 55
**Luer, Eugenie,** Służewskastr. 5 — 851 17
**Luft, Juliusz,** dipl. Ing., Siennastr. 17 — 272 73
**Luft, Juliusz,** Ing., Mech. Werkst. u. Stahlschmiede, Dzielnastr. 69 — 12 11 55
**Luft, Richard,** Holzgrosshdlg., Nowogrodzkastr. 18 — 874 09
**Luftfahrtanlagen,** GmbH, Berlin-Schöneberg. Treuhandstelle Warschau. Dorfstr. 21 + — 741 39
**Lufthansa Vertr. d. Norddeutschen Lloyd,** Königstr. 31 + — 240 03
**Luftwaffenvermittlung,** Nowogrodzkastr. 45 — 883 85
— 893 17
**Lugé, Jan,** Sportart., Krakauer Str. 65 — 333 97
**Lugé, R.,** Sport u. Elektrotechn., Kilińskistr. 3 — 11 25 00
**Ługowska, Wanda,** Nowogrodzkastr. 33 — 858 03
**Ługowski, Ludwik,** Berezyńskastr. 26 — 10 62 59
**Ługowski, Roman,** Handelshaus, Taschenlampenlager, Wspólnastr. 4 + — 871 57
**Ługowski, T.,** Wasseranlagen u. Installationen, Marschallstr. 95 — 881 30
**Ługowski, Władysław,** Rechtsanwalt, Marschallstr. 33 — 948 75
**Łukanin, Dymitr,** Ing., Eisgrubenstr. 2 — 606 64
**Łukański Hertz, Zygmunt,** Rechtsanwalt, Mokotowskastr. 49 + — 860 53
**Lukas, Józef,** Tischlerwerkst., Ogrodowastr. 60 — 501 27
**Lukas, Stefan,** Dr. med., Filtrowastr. 81 — 854 20
**Lukaschewski, Paul,** Sekr. d. Schiffahrtsbeauftragten, Beauftragter d. K. V. S. G., Bartoszewiczstr. 5 — 354 15
**Lukaschewski, Stan.,** Elektro-Photo-Fahrrad-Zubehör, Hopfenstr. 46 — 289 06
**Łukasiak, Stanisław,** Elektromont., Hopfenstr. 132 — 257 79
**Łukasiewicz, Antoni,** Bäckerei, Elbląskastr. 37 — 11 10 87
**Łukasiewicz, Henryk,** Malerarbeiten, Hetmańskastr. 43 — 10 37 93
**Łukasiewicz, Jadwiga,** Bednarskastr. 7 — 539 49
**Łukasiewicz, Jadwiga,** Seifensiederei, Friedhofstr. 80 — 12 14 05
**Łukasiewicz, Kazimierz u. Millak, Henryk,** Dr. med., Bakteriolog.-Klin. Labor., Wspólnastr. 61 + — 993 65
**Łukasiewicz, Wacław,** Pumpen- u. Feuerwehrgerät, Honigstr. 23 — 11 74 90
**Łukasiewicz, Włodzimierz,** Kredytowastr. 9 — 616 30
**Łukasik, Aleksander,** Textilfbr., Górskistr. 9 — 615 51
**Łukasik, Aleksander,** Kredytowastr. 5 — 362 08
**Łukasik, Bolesław,** Chem. Produkten, Büro, Mireckistr. 3 — 11 99 99
**Łukasik, Bolesław,** Wilczastr. 47/49 — 875 38
**Łukasik, I.,** Färberei u. chem. Waschanstalt, Trębackastr. 7 — 691 59
**Łukasik, Irena,** Podwalestr. 22 — 293 60
**Łukasik, Jan,** Ing.-Arch., Sosnowastr. 1 — 520 97
**Łukasik, Karol,** Hożastr. 61 — 992 67
**Łukasik, Konstanty,** Franciszkastr. 50 — 10 20 41
**Łukasik, Stefan,** Dr. med., Chałubińskistr. 11 — 885 94
**Lukassewytsch, Leo,** Niemcewiczstr. 9 — 873 86
**Łukaszczyk, Fr.,** Dr. med., Chefarzt d. Radiumsinstitut, Wawelskastr. 15 + — 937 38
**Łukaszewicz, Antoni,** Weichselstr. 4b — 12 80 24
**Łukaszewicz, Emilia,** Kaffeehaus, Dorfstr. 14 — 916 41
**Łukaszewicz, J. u. Co.,** GmbH, Handelsbüro, Kruczastr. 5 — 861 20
— 977 63





**Łukaszewicz, Julia,** Kolonialwarengesch., Targowastr. 84 — 10 18 97
**Łukaszewicz, Julian,** Dr. f. innere u. Nervenkrh., Łowickastr. 35a — 419 98
**Łukaszewicz, Kazimiera,** Wspólnastr. 51 — 959 40
**Łukaszewicz, Leon, Jan,** Rechtsanwalt, Marschallstr. 72 — 815 16
**Łukaszewicz, Michał,** Dr., Kopernikstr. 37 — 664 52
**Łukaszewicz, Michał,** Ing., Sewerynówstr. 5b — 325 84
**Łukaszewicz, Stanisława,** Wäscheschneiderin, Wilnaerstr. 8 — 10 06 48
**Łukaszewicz, Tadeusz, Honigstr. 7** — 632 85
**Łukaszewicz, Witold,** Eisenbahner d. Ostbahn. 11 Listopadstr. 12 — 10 64 38
**Łukaszewicz, Władysław,** Richter d. Ober. Gericht., Invalidenstr. 12 — 12 50 03
**Łukaszewicz, Zofia,** Górskistr. 3 — 210 76
**Łukaszewska, Genowefa,** Zielnastr. 16 — 292 40
**Łukaszewski, Kazimierz,** Seifengesch., Małastr. 7a — 10 52 91
**Łukaszewski, Stefan,** Buchhalter, Rozbratstr. 32 — 919 85
**Łukawski, Ignacy,** Schusterwerkst., Senatorenstr. 31 — 686 46
**Łukawski, Stefan,** Andrzejowskastr. 8 — 966 38
**Łukawski, Stefan,** Mokotowskastr. 13 — 985 31
**Łukjanow Krysciakowa, Janina,** Mokotowskastr. 41 — 841 03
**Łukomski, Seweryn,** Obst- u. Blumenhdlg., Feldherrnallee 27 — 442 14
**Łukomski, Stanisław,** Modell- u. hölzerne Riemenscheibenwerkstatt, Eisgrubenstr. 19 — 586 17
**Łukowscy, Z. u. Z.,** Handelshaus, Zielnastr. 32 — 629 19
**Łukowski, Antoni,** Grosspoln. Wäsche-Betrieb, Długastr. 39 — 11 23 59
**Łukowski, Czesław,** Kfm., Śmiałastr. 58 — 12 55 60
**Luks, Stanisław,** Szerokastr. 9 — 10 50 95
**Luks, Władysław u. Sowińska, Julia,** Moderne u. Kunstmöbelhandlung, Złotastr. 40 — 697 03
**Lulaj, Leon,** Gaststätte, Sonnenstr. 44 — 735 03
**Lulaj, Roman,** Esswaren, Francuskastr. 8 — 10 19 56
**Lulińska, Zofia,** Schachtel- u. Packungsfbr., Gdańskastr. 2 — 12 71 53
**Lumbe, Antoni,** Schulunterinsp., Gdańskastr. 2 — 12 57 74
**Lumen,** GmbH, Büro f. elektr. Anlagen, Jasnastr. 18/20 — 631 47
— 688 65
**Luniak, Bruno,** Nordsüdallee 159 — 434 02
**Luniak, Karol,** Feldherrnallee 12a — 414 28
**Luniak, Ryszard,** Feldherrnallee 12a — 429 37
**Łuniewska, Maria,** Wilczastr. 15 — 708 86
**Łuniewska, Maria,** Kaffeehaus, Kawenczyńskastr. 15 — 10 06 36
**Łuniewska, Zofia,** Zahnarzt, Wspólnastr. 20 — 954 13
**Łuniewski, Józef,** Fleisch- u. Geflügelverkauf. Rakowieckastr. 41a — 421 43
**Łuniewski, Julian,** Eisenstr. 42 — 595 64
**Łuniewski, K.,** Dr. med., Frauenarzt, Poznańskastr. 14 — 928 08
**Łunkiewicz, Janina,** Chemikerin, Filtrowastr. 59 — 906 59
**Łunkiewicz, Janina,** Narbuttstr. 20 — 441 05
**Łunkiewiczowa, Maria, Ewa,** Kunstmalerin, Ossolińskichstr. 6 — 657 22
**Łupiński, Stanisław,** Paryskastr. 4 — 10 14 35
**Lurie, Anna,** Zahnarzt, Dzielnastr. 40 — 11 34 97
**Luśniak, Adalbert, Wojciech,** Marschallstr. 118 — 247 12
**Luśniak, Janina,** Möbellgr., Mokotowskastr. 57 — 854 91
**Luśniak, Wojciech, Adalbert,** Möbelhdlg., Mokotowskastr. 44 — 885 47
**Lustra, Dr. ärztliche u. kosmet. Präparate Miraculum,** AG, in Krakau, Büro u. Fabriklager in Warschau, Dorfstr. 9 + — 709 00
**Lustygman,** Alter Buchbinder, Cieplastr. 4 — 260 43
**Luszczewska, Janina,** Rozbratstr. 6 — 805 47
**Łuszczewska, Natalia,** Pflegerin, Kruczastr. 36 — 942 84
**Łuszczewski, Eugeniusz,** Litewskastr. 7 — 837 28

**Łuszczewski, Seweryn,** mech. Schlosserei- u. Wasserbauwerkstatt, Koszykowastr. 38 — 980 58
**Łuszczka, Mieczysław,** Seifenwaren, Górnośląskastr. 27 — 859 54
**Łuszczkiewicz, Stefan,** Litewskastr. 13 — 876 33
**Łuszczyk, Leon,** Schneiderwerkst., Poznańskastr. 4 — 974 02
**Łuszczyńska, Janina,** Esswarengesch., Koszykowastr. 39 — 894 75
**Łuszczyński, Władysław,** Ostendstr. 342 — 10 10 90
**Łutkiewicz, Mikołaj,** Noakowskistr. 8 — 927 46
**Lutoborska, Wacława,** Kaliskastr. 19 + — 972 26
**Lutostański, Karol,** Prof., Marschallstr. 50 — 840 80
**Łutowicz, Witold,** 3 Maiallee 5 — 863 53
**Luty, Piotr,** mech. Anstalt., Eisgrubenstr. 51 — 586 82
**Lutyński, Ludwik,** Gerichtstr. 51 — 11 43 77
**Lutz, Helena,** Ks.-Skorupka-Str. 7 — 838 06
**Lutz, Julian,** Górskastr. 32 — 929 18
**Lutz, Stefania,** Marschallstr. 58 — 809 58
**Lutze-Birk, Aleksander, W.,** Ing., Pilickastr. 36 — 427 55
**Lux, Jan,** Ing., Sosnowastr. 1 — 609 80
**Luxembourg, Margarita,** Hożastr. 9 — 840 91
**Luxemburg, Halina,** Hożastr. 1a — 955 95
**Luxemburg, Maurycy,** Handelshaus, Senatorenstr. 28/30 — 600 19
**Luxenburg, Stanisław,** Dr. med. f. innere Krankenheiten, Pierackistr. 17 + — 273 34
**Luxenburgowa, Wanda,** Dr. med., Kinderarzt, Pierackistr. 17 + — 273 34
**Luziński, M.,** Dr., Neurologe, Lwowskastr. 5 + — 880 13
**Łuźniak, Mathilde,** Kohlen- u. Holzverkauf. Wspólnastr. 54a — 937 42
**L. V. Warschau-Land- u. Forstwirtschaftliches Institut,** Rakowieckastr. 8 — 458 91
**Łyczko, Michał,** Modliner Str. 51 — 12 68 25
**Łyczkowski, Stefan,** Hożastr. 28 — 819 55
**Łyczkowski, Władysław,** Fbr., Hopfenstr. 124 — 619 62
**Łyczkowski, Zygfryd, Stanisław,** Angestellter, Sandomierskastr. 23 — 425 91
**Łykowska, Felicja,** Kaffeehaus, Nowomiejskastr. 17 — 605 38
**Lypa, Jerzy,** Dr. med., Wspólnastr. 36 — 932 16
**Lypacewicz, Stanisław,** Marschallstr. 38 + — 824 08
**Lypacewicz, Wacław,** Rechtsanwalt, Kilińskistr. 3 — 11 74 33
**Łypaczewska, Jadwiga,** Zajęczastr. 10 — 507 82
**Łypaczewski, Tadeusz,** s. Targoński Józef + — 11 54 15
**Łysak, Armand,** Invalidenstr. 27 — 12 78 80
**Łysak, Marceli,** Blumenstr. 11 — 508 41
**Łysakowski, Józef,** Strzeleckastr. 46 — 10 41 19
**Łysakowski, Stefan,** Dr. med., Pierackistr. 15 — 225 84
**Łysakowski, Zdzisław,** Dr., Żurawiastr. 26 — 926 33
**Łysek, Amalia,** Skierniewickastr. 26/28 — 294 90
**Łyskawiński, Stanisław,** Dr. med., Kinderarzt, Żurawiastr. 19 — 857 86
**Łyskowski - Koschembahr, Ignacy,** Dr., Prof., N. Auffahrt 5 — 217 42
**Łysobyk, E.,** Gasthaus, Nowolipkistr. 51a — 11 11 67
**Lyssy, Tadeusz,** Walecznychstr. 36a — 10 35 64
**Łyszczyński, Fürst, Włodzimierz,** Na Skarpieallee 1z — 405 88
**Łyszkiewicz, Helena,** Hebamme-Pflegerin, Stalowastr. 2 — 10 20 75
**Łytko, Józef,** früher Gebr. S. u. J. Łytko, Bauschlosserei u. Kesselschmiede, Friedhofstr. 30 — 11 77 47
**Łytko, Stanisław,** Sanitäre Anlagen, Hożastr. 39 — 960 75
**Łytkowski, Stefan,** Dr., Arzt, Gdańskastr. 2 — 12 60 34
**Łyżwiński, Józef,** Podwalestr. 22 — 638 03
**Łyżwiński, Kazimierz,** Hopfenstr. 134 — 210 25
**Łyżwiński, Mieczysław,** Möbelbazar, Dreikreuzpl. 8 + — 717 40
**Łyżwiński, Stanisław,** Tapezierer u. Dekorateur. Eisgrubenstr. 21 — 681 00
**Łyżwiński, Witold,** Rechtsanwalt. Przeskokstr. 2 — 261 69

# M

**Macatis, Natalia,** Grzybowskastr. 69 — 521 87
**Macewicz, Piotr,** Dr. med., Marschallstr. 6 — 709 92
**Mach, Stanisław,** Schuhmacher, Przyokopowastr. 51 — 640 62
**Machata, Jan,** Żurawiastr. 18 — 849 57
**Machałowski, Jan u. Reszkie, Edward,** mech. Werkst. f. Kraftwagentragfedern, Achsen u. Wagentragfedern, Grzybowskastr. 51 + — 295 36
**Machcewicz, Janina,** Głogierstr. 3 — 909 45
**Machczyński, Leon,** Seifensiederei, Königsberger Str. 27 — 10 18 29
**Machczyński, Zbigniew,** Kfm., Weichselstr. 16 — 12 51 69
**Machczyński, Zdzisław,** N. Welt 40 — 699 48
**Macher, Edward,** Zahnärztl. Instrumente, Kruczastr. 13 — 732 12
**Macherska, Janina,** Schauspielerin, Sw.-Barbara-Str. 8 — 994 54
**Macherska, Wanda,** Städt. Beamt., Niemcewicz Str. 9 — 862 49
**Macherski, W. u. Co.,** GmbH, Zielnastr. 16 + — 248 44
**Macherski, Władysław,** 6 Sierpieństr. 8 — 725 97
**Machlejd, Artur,** Noakowskistr. 12 + — 709 84
**Machlejd, Jerzy,** Dr. jur., Lwowskastr. 8 — 809 22
**Machlejd, Witold,** Ackerstr. 2 — 408 61
**Machnacka, Eleonora,** Wedels-Zuckerwaren, Dreikreuzpl. 18 — 966 46
**Machnicki, J., Urbański, T. u. Co.,** Handels- u. Indust.-Unus, GmbH, Papier- u. Pappegrossverkauf, Fbr. u. Grossverkauf v. Teersatz Tonga, Hożastr. 23 — 745 87
**Machnicki, Roman,** Ing., Hipoteczastr. 5 — 592 27
**Machnicki, Tadeusz,** Prok. d. Landesw. Bank, Polnastr. 44 — 707 93
**Machnikowski, Ignacy,** Ing., Koszykowastr. 51 — 708 06
**Machowska, Wanda, Józefa,** Madalińskistr. 42 — 436 99
**Machowski, Kazimierz,** Makulatur Ein- u. Verkauf, Chocimskastr. 13 — 405 73
**Machuderski, Leon,** Weinhdlg., Żurawiastr. 16 — 823 55
**Machuderski, Leon,** Nowogrodzkastr. 9 — 957 14
**Maciąg, Władysław,** Tapezierer-werkst., Kruczastr. 24 — 889 55
**Maciak, J. u. Grodzicki, L.,** Druckerei, Eisenstr. 56 — 323 66
**Maciak, Maria,** Privatbeamt., Tamkastr. 34 — 309 20
**Maciuszek, Tadeusz,** Kfm., Hopfenstr. 19 — 515 18
**Maciążkiewicz, Feliksa,** Inst. f. rationelle Kosmet., Marschallstr. 110 — 596 69
**Maciejczyk, Janina,** Ostendstr. 133 — 10 64 65
**Maciejewicz, Wacław,** Ing., Walecznychstr. 34 — 10 15 32
**Maciejewscy, Gebr.,** GmbH, Holzhandlung u. Industr. Verkaufslager, Kijowskastr. 1/3 — 10 12 28
Inhaberwohn., Targowastr. 15 — 10 11 69
**Maciejewska, Anna,** Mokotowskastr. 29 — 985 21
**Maciejewska, Felicja,** Galant.- u. Kurzwarengesch., Złotastr. 20 — 233 60
**Maciejewska, Jadwiga,** Lampenzentr., Marschallstr. 102 — 214 96
**Maciejewska, Jadwiga,** Służewskastr. 4 — 816 90
**Maciejewska, Marianna, Józefa,** Kfm., 6 Sierpieństr. 12 — 976 61
**Maciejewski, Makowski u. Co.,** chem. Cemus u. Co., Techn. Büro, Nowogrodzkastr. 3 + — 726 12
**Maciejewski, Aleksander,** Damenkleider u. Kostüme, Złotastr. 37 — 277 63
**Maciejewski, Alf.,** dipl. Ing., Werkzeugmasch.-Hdlg., Senatorenstr. 17 — 631 52
**Maciejewski, Alfons,** Ing., Masch. u. Verarbeit.-Masch., Gerichtstr. 50 — 11 18 44
**Maciejewski, Alfons,** Ing., Asnykstr. 4 — 942 73
**Maciejewski, Alojzy,** Dr med., Chir., Mokotowskastr. 54 + — 862 52
**Maciejewski, Antoni,** Mokotowskastr. 65 — 831 60
**Maciejewski, Artur,** Kopernikstr. 37 — 642 19

**Maciejewski, Franciszek,** Steppdekkenfbr., Targowastr. 15 10 61 32
**Maciejewski, Jerzy,** Blumenstr. 4 325 58
**Maciejewski, Józef,** Baumaterialienlager
Lager u. Büro, Wilnaer Str. 69 10 01 30
Lager, Targowastr. 1 10 01 01
Wohn., Kopernikstr. 33 501 02
**Maciejewski, Ksawery,** Querstr. 59 324 94
**Maciejewski, Roman,** Spedition, Dobrastr. 31 244 48
**Maciejewski, Stefan,** Kolonial- u. Papierhdlg., Targowastr. 45 10 50 97
**Maciejewski, W. u. Co.,** Elegante Galanterie, Marschallstr. 85 951 56
**Maciejewski, Wacław,** Feldherrnallee 236 454 32
**Maciejewski, Wiktor,** Baumstr., Pęckastr. 19 12 70 36
**Maciejewski, Władysław,** Kfm., Bahnhofstr. 75 975 10
**Maciejko, Antoni,** Rechtsanw., Hożastr. 72 926 72
**Maciejko, Józef,** Mag. jur., Feldherrnallee 16 422 56
**Maciejko, Marian,** Hopfenstr. 11 639 49
**Maciejowska, Józefa,** Marienstadtstr. 3 508 52
**Maciejowska, Marianna,** Fischladen, Markthalle II, 446 293 77
**Maciejowska, Wanda,** Częstochowskastr. 42 733 90
**Maciejowski, Aleksander,** Ing., Schreib- u. Vervielfältigungsbüro, Marschallstr. 119 684 00
**Maciejowski, Franciszek,** Kfm., Pius-XI-Str. 66 887 20
**Maciejowski, Ludwik,** Kfm., Stan.-August-Str. 38 10 10 97
**Maciejowski, W. u. Lidner, J.,** Techn. Art., Hopfenstr. 6 234 69
**Maciejowski, Włodzimierz,** Promienistychstr. 10 410 11
**Maciejowski, Zbigniew,** Herrenkonf., Marschallstr. 74 896 95
**Maciejowski, Zbigniew,** Poznańskastr. 14 749 37
**Maciejska, Bronisława,** Grzybowskastr. 56 243 94
**Macierakowscy, Wiesław u. Tadeusz, Jerzy,** Hożastr. 41 905 61
**Macierewicz, Adam,** Elsterskastr. 5 10 57 58
**Macierewicz, Lechosław,** Stykistr. 22 10 64 00
**Maciołowska, Berta,** Szczyglastr. 11 642 62
**Maciołowski, Władysław,** Beamt., Marschallstr. 74 863 83
**Maciswicz, Wincenty,** Butterhdlg., Hafenstr. 150 715 89
**Maciszewska-Popławska, Marta,** Dr. med., Aerztl. Analys., Kruczastr. 41 703 36
**Maciszewski, Wacław,** Invalidenstr. 32a 12 60 87
**Maciukiewicz, Antoni,** Wspólnastr. 5 967 10
**Maciukiewicz, Irena u. Co.,** Konditorei, Złotastr. 25 302 89
**Mackiewicz, Irena u. Mikołaj,** Pius-XI-Str. 29 844 91
**Mackiewicz, Jan,** Tamkastr. 45b 226 15
**Mackiewicz, P.,** Dr., Laringologe, Gerichtstr. 13 11 26 18
**Mackiewicz, Paweł,** Ing., Nabielakstr. 11 916 18
**Mackiewicz, Romuald,** Stalowastr. 16a 10 55 62
**Mackiewicz, Stanisław, Witold,** Dr., med., Neurologe, Oleandrystr. 3 748 60
**Mackiewicz, Zofia,** Kaffeehaus, Bagatelastr. 13 852 28
**Mackiewiczowa, Halina,** Zahnarzt, Litzmannstadt Str. 54 263 72
**Mackiewiczowa, Maria,** Mokotowskastr. 52a 943 68
**Mackiewiczówna, Stanisława,** Obsthandlung, Tarczyńskastr. 3 318 04
**Maćkowska, Maria,** Słupeckastr. 9 923 66
**Macniew, Grzegorz,** Walecznychstr. 44a 10 60 89
**Macukow, Jerzy,** Heizmater., Mianowskistr. 24 + 843 40
**Mączeński, Zdzisław,** Ing. Arch., Górnośląskastr. 37 945 15
**Maczewska, S.,** Schreibwarengesch., Kopernikstr. 37 669 07
**Maczewski, Mieczysław,** Dr., Arzt Haut u. Geschlechtskrankh., Wspólnastr. 61 955 60
**Mączka, Stanisław,** Priester, Hożjuszstr. 2 12 84 04
**Maczkowski, Schwester,** N. Welt 46 326 93
**Maczukowski, Feliks,** Wspólnastr. 14 739 05

**Maczulewicz, Tadeusz,** Elektr. Schweissung, Pius-XI-Str. 30 806 97
**Maczunder, Wacław,** Büromasch., Reparaturwrkst., Zubehör, Marschallstr. 139 311 88
**Mączyńscy, A. u. A.,** Galanterie- u. Papierhdlg., Invalidenstr. 27 12 74 40
**Mączyńska, Leokadia,** Poznańskastr. 16 876 29
**Mączyński, Eugeniusz,** Kraftwagenpark, Tatrzańskastr. 4 854 50
**Mączyński, Eugeniusz,** Pius-XI-Str. 11 834 38
**Mączyński, Jan,** Bahnhofstr. 97 597 87
**Mączyński, Ludwik, Jan,** Eisenbahnobertechn., Kaliskastr. 17 901 33
**Mączyński, Maciej,** Ing., Mianowskistr. 24 911 65
**Mączyński, Mieczysław,** Gaststätte, Podwalestr. 20 623 80
**Mączyński, Ryszard,** Hipotecznastr. 5 590 68
**Mączyński, Wiktor,** Wroniastr. 47 329 21
**Madaliński, Adam,** Ing., Złotastr. 39 294 07
**Madanowski, Jan,** Damen- und Herrenwäschemag., Ordenstr. 12 841 36
**Madaus, Dr. & Co.,** GmbH, Pharm. Fbr., Sonnenstr. 34 836 95
**Madej, Bronisława,** Wilczastr. 47/49 833 72
**Madej, Józef,** Feldherrnallee 95 483 96
**Madej, Mieczysław, Feldherrnallee 134** 415 38
**Madejczyk, Stanisław,** Bautechn., Querstr. 51 332 01
**Madejska, Zofia,** Wilczastr. 61 916 33
**Madejski, Aleksander,** Baumstr., Czestochowskastr. 19 700 11
**Madeleine,** Kosmet. Inst. u. Laborat., Dr. Poznańska, Magd., Mokotowskastr. 52 + 808 37
**Madeński, Antoni,** Poznańskastr. 5 832 09
**Mader, Karol,** Bevollmächt., Ks.-Skorupka-Str. 5 805 06
**Madey, Fr., Leon,** Mag. pharm., Apotheke, Bankowypl. 1 + 535 53
**Madey, J., S.,** Rechtsanw., Pius-XI-Str. 16b 837 14
**Madey, Jan,** Arzt, Górnośląskastr. 7a 918 94
**Madey, Seweryn,** Hopfenstr. 31 297 12
**Madeyski, Tadeusz,** Hausverwalt., Marschallstr. 55 820 01
**Madeyski, Zbigniew,** Bauunternehmer, Mokotowskastr. 14 + 825 29
**Madura, Kazimierz,** Okragstr. 2 914 80
**Madziarska, Helena,** Kohlen- und Holzhdlg., Feldherrnallee 10 426 94
**de Maen, Paul,** Ing., Przyjaciółallee 8 719 67
**Magazyn Jarosławski,** Hartfiel, N., Leinenwarenmag., Marschallstr. 136 + 671 17
**Magdziarz, Leon,** Grottgerstr. 14 440 62
**Mage, Heinrich,** Marschallstr. 142 653 65
**Mage, K.,** Bulionfbr., GmbH, Wielkastr. 3 544 77
**Mage, Ludwik,** Mech. Tischlerwerkst., Męcińskastr. 33 10 31 60
**Maggi,** GmbH, Posen, Verteilungslager in Warschau, Nowogrodzkastr. 37 965 54
**Magiera, Bronisław,** Mech. Bäckerei, Feldherrnallee 71 417 20
**Magistrat,** s. Stadtverwaltung
**Magle, Elektr. Drehrolle,** Lewandowska, Józefa, Mochnackistr. 17 931 65
**Magna,** Gummiwarenfbr., Fbr.-Lgr., Ceglanastr. 3 + 615 91
**Magnet,** elektromech. Werke, AG, Stępińskastr. 13 992 69
749 78
**Magnqué-Mączyńska, S.,** N. Welt 28 228 25
**Magnqué — Mączyńska, Zofia,** Salon m. Damenmode, Spitalstr. 5 246 00
**Magnuszewska, Zofia,** Żurawiastr. 2 920 25
**Magott, Leon u. Co,** Apotheke, Brukowastr. 31 10 00 50
**Magura, Valerie,** Damenkonf., Marschallstr. 137 534 77
**Magura, Valerie,** Hopfenstr. 24 239 35
**Mahler, Kazimierz,** Śniadeckichstr. 12 931 88
**Maier, Maria,** Dolnastr. 37 446 51
**Maison Alik,** GmbH, Blumenstr. 4 290 93
**Maison Irene,** Theaterstr. 12 + 501 23
**Maisus, A.,** Teilhab., N. Welt 37 + 518 23
**Maj-Knaustowa, A.,** Blumenhdlg., Bagatelastr. 15 706 33
**Maj, Filip,** Rechtsanwalt, Długastr. 32/34 12 11 46
**Maj, Józef,** Blumengesch., Marschallstr. 8 958 44
**Majcher, Jan,** Prostastr. 18 624 06

**Majcher, Roman,** Targowastr. 39 10 50 59
**Majcherczyk, Janina,** Dr. pharm., Drogerie, Ostendstr. 353 10 23 69
**Majchrzak, Jerzy u. Zygmunt,** Huculskastr. 7 443 42
**Majrzchak, Marian,** Wilanowskastr. 4 843 76
**Majchrzycki, Walerian,** Industr., Złotastr. 61 670 80
**Majczyna, Janina,** Küchengesch. u. Eisenwaren, Ząbkowskastr. 39a 10 08 51
**Majczyna, Janina,** Kfm., Siedleckastr. 37 10 63 36
**Majde u. Co.,** Kommis. Verwalt., Dammstr. 15 + 211 33
+ 212 54
**Majdecka, Maria,** Mokotowskastr. 39 895 33
**Majdecki, Stefan,** Koszykowastr. 24 935 12
**Majecki, Stanisław,** Hptm. d. poln. Polizei, Hożastr. 57 720 06
**Majer, Jadwiga, Marianna,** Bartoszewiczstr. 1 618 21
**Majer, Stanisława,** Querstr. 62 698 47
**Majeranowski, L.,** Schreibwaren, Tabakwaren, Feldherrnallee 162 459 26
**Majewicz, Stefan,** Kfm., Königstr. 43 266 03
**Majewscy, Eug. u. Cz.,** Beamt., Friedhofstr. 14 11 90 01
**Majewscy, Zofia u. Zdzisław,** Złotastr. 23 272 76
**Majewska, Gabriela,** Dr. med. f. innere Krankh., Nowogrodzkastr. 44 718 34
**Majewska, Hanna,** Beamt., 6 Sierpieństr. 8 872 38
**Majewska, Helena,** Papiergesch., Poznańskastr. 23 939 55
**Majewska - Nyrkowa, Irena,** Zahnarzt, Ostendstr. 281 10 29 74
**Majewska, Jadwiga,** Begräbnisanst., Salzstr. 85 + 347 24
**Majewska, Janina,** Schreibart.-Laden, Gdańskastr. 2 12 50 07
**Majewska, Katty,** Dreikreuzpl. 18 909 10
**Majewska, M.,** Tarczyńskastr. 1 258 72
**Majewska, Maria,** Jasnastr. 10 530 60
**Majewska-Staszewska, Maria,** Zahnarzt, Ks.-Skorupka-Str. 14 + 850 01
**Majewska, Stanisława,** Hopfenstr. 27 699 57
**Majewska, Stanisława,** Dekatis-Anst., Hożastr. 70 + 971 98
**Majewska, Wiktoria,** Kolonial- u. Lebensmittel, Hożastr. 49 829 78
**Majewski, Adam,** Ing., Garten- und Landwirtschaftssamen, Żurawiastr. 34 + 946 61
**Majewski, Aleksander,** Handelsh., Blumenstr. 7
Zentrale 254 34
254 50
Lager, Radomer Str. 14 262 10
Kleinverkauf, Grzybowski Pl. 10 334 08
**Majewski, Aleksander,** Szkolnastr. 8 630 58
**Majewski, Edward,** Begräbnisanst., Fretastr. 10 11 16 94
Floriańskastr. 3 10 28 77
**Majewski Eug.,** Begräbnisanst., Krakauer Str. 10 212 43
**Majewski, Eugeniusz,** Madaliński-str. 25 452 34
**Majewski, Eugeniusz,** Arch. u. Andrzej, Landmesser, Lądowastr. 5/11 743 35
**Majewski, Henryk,** Mgr., Ing. chem., Marschallstr. 42 735 13
**Majewski, Henryk,** Nowe-Miasto-Str. 5 11 88 69
**Majewski, Henryk, u. Dzięcioł, Marian,** Transport-Büro, Żulińskistr. 9 851 74
**Majewski, J. u. Co.,** Glas- u. Porzellanwarengesch., Jasnastr. 16 639 78
Poststr. 9 + 624 96
**Majewski, Jan,** Forststr. 29 584 99
**Majewski, Jan,** Feldherrnallee 27 459 40
**Majewski, Jan, Ignacy,** Dipl. Absolv. Handelswissenschaften, Kfm., Florastr. 3 889 09
**Majewski, Jerzy,** Richter, Swarzewskastr. 40 12 74 69
**Majewski, Józef,** Fleischfbr. u. Lebensmittelart., Filtrowastr. 64 727 53
**Majewski, Karol,** Dr. chem., Złotastr. 61 508 12
**Majewski, Leon, Leonard,** Hausverw., Jasińskistr. 6 10 29 02
**Majewski, Lucjusz,** Konditorei, Königstr. 33 516 21
**Majewski, M. u. Co,** Ing., Handelsbüro f. techn. Bedarf, Złotastr. 61 225 89
**Majewski, Maciej,** Kommiss- und Handelsh., Lwowskastr. 15 973 54
**Majewski, Marian,** Handelsmann, Wilczastr. 23 707 51





**Majewski, Michał,** Begräbnisanst., Litzmannstadt Str. 34 689 81
**Majewski, R. u. Zajkowski, B.,** Handels- u. Industr.-Büro, Wolnościstr. 8 + 11 61 20
**Majewski, Roman,** Beamt. P.K.O., Okragstr. 6/8 844 57
**Majewski, Roman,** Kfm., Salzstr. 46 228 73
**Majewski, St.,** AG, Bleistiftenfbr., Pruszków, Fbr.-Lag., Bahnhofstr. 77 954 30
Häuserverwaltung, Büro 988 25
**Majewski, Stanisław,** Ing., Invalidenstr. 37 12 56 85
**Majewski, Stanisław,** Wspólnastr. 17 949 67
**Majewski, Tadeusz,** Ing. Arch., Trębackastr. 2 219 31
**Majewski, Teodor,** Dr., Arzt, Piotr-Skarga-Str. 16 10 31 25
**Majewski, Wacław, Michał,** Feldscher, Kredytowastr. 8 689 54
**Majewski, Witold,** Vize-Vorsitz. d. Bezirks, Pius-XI-Str. 30 870 16
**Majewski, Witold,** Konditorei, Bahnhofstr. 95 330 48
**Majewski, Witold,** Dr. phil., Siegesstr. 28 973 84
**Majewski, Witold,** Sękocińskastr. 5 981 15
**Majewski, Władysław,** Lehrer, Skwarczyńskistr. 26 12 66 31
**Majewski, Władysław,** Płockastr. 23 606 63
**Majewski, Władysław,** Eisenwaren u. Kacheln, Ostendstr. 108 10 43 80
**Majewski, Władysław,** Dipl. Ing., Bałonowastr. 8 435 36
**Majewski, Z. u. Co.,** Kraftfahrräder u. Motoren, Adolf-Hitler-Pl. 1 307 00
**Majewski, Zygmunt,** Kopernikstr. 12 500 41
**Majkowska, Maria,** Kreuzstr. 36 226 42
**Majkowski, Juliusz,** Dr. med., Targowastr. 84 10 16 00
**Majnert, Sabina,** Schneiderin, Wileńskastr. 7 10 22 89
**Majnik, Władysław,** Begräbnisanst., Eisgrubenstr. 10 504 39
**Majnik, Zdzisław,** Holzsärgewerkst., Siennastr. 84 663 96
**Major, Stanisław,** Targowastr. 19 10 26 71
**Majoratsgüter d. Grafen Zamoyski,** Senatorenstr. 35 602 87
**Majorkiewicz, Bronisław,** Steinmetzmstr., Borzymowskastr. 35 10 41 58
**Majorkiewicz, Bronisław,** Bildhauer u. Steinmetzwerkst., Św.-Wincenty-Str. 86 10 16 26
**Majstruk, Olga,** Hebamme, Żulińskistr. 11 712 80
**Majzels, Ignacy,** Siennastr. 44 + 235 17
**Majzner, Józef,** Drogerie, Wileńskastr. 23 10 07 83
**Majżnk, Mikołaj,** Ing.-Arch., Marschallstr. 32 895 73
**Makarczyk, Jerzy,** Mag., Prokur. d. Firma Tissa, AG, Marschallstr. 95 849 20
**Makarewicz, Jan u. Söhne,** Dampfkessel- u. Eisenkonstrukt.-Fbr., Ackerstr. 10
Techn.-Büro 405 83
Handelsbüro 428 77
**Makarewicz, Tadeusz,** Ing., Bauunternehmen, Nowogrodzkastr. 49 740 56
**Makarewicz, Tadeusz,** Vertr. d. Firma Simplex, Dampfkesselfbr. u. Eisenkonstrukt., Pius-XI-Str. 22 895 02
**Makarewicz, Wacław,** Gerichtstr. 125 642 71
**Makarowska, Maria,** Kosmetikkab.-Inh., Kruczastr. 47a + 921 41
**Makarowska, Maria,** Ostendstr. 281 10 50 34
**Makarowski, Marian, Wacław,** Handelshaus, Francuskastr. 32 10 62 64
**Makay, Aleksander,** Dr. med., Stalowastr. 25 10 28 04
**Makay de, Stefan,** Stadtverwaltungangest., Ludwikastr. 8 327 42
**Makay'owie, Zofia u. Władysław,** Opoczyńskastr. 6 441 90
**Mako,** Warsch. Fettindustrie, GmbH, Litzmannstadt Str. 42 251 37
**Makomascy, Jadwiga u. Felicjan,** Mackiewiczstr. 1 10 56 13
**Makomascy, M. u. J.,** Inflanckastr. 1 11 67 01
**Makomaska, Zofia,** Wilczastr. 68 727 16
**Makos, Antoni,** Emilia-Plater-Str. 13 873 39
**Makower, Herman,** Dr., Arzt f. innere Krankh., Eisenstr. 78 + 510 21
**Makowiecka, Bronisława,** Buchh., Smolnastr. 7 + 252 25

**Makowiecka, Jadwiga,** Vereid. Dolmetscher f. d. Distrikt Warsch., Senatorenstr. 32 257 13
Kanzlei, Honigstr. 14 665 15
**Makowiecka, Konstancja,** Invalidenstr. 25 12 68 98
**Makowiecka, Zofia,** Beamtin, Śniadeckichstr. 12 961 26
**Makowiecki, Franciszek,** Drahtnetz- u. Drahtzaunfbr., Büro u. Lgr., Kredytowastr. 5 227 84
**Makowiecki, Franciszek,** Sienkiewiczstr. 4 633 54
**Makowiecki, Jan,** Anwaltsref., Willowastr. 11 + 428 12
**Makowiecki, Jerzy,** Ing.-Arch., Florastr. 2 975 85
**Makowiecki, Leon,** Dipl.-Ing., Willowastr. 11 + 428 12
**Makowiecki, Ludwik,** Landwirt, Smolnastr. 7 + 252 25
**Makowska, Helena,** Arzt, Idzikowskistr. 35 409 82
**Makowska, Izabella,** Zniczastr. 5 10 12 99
**Makowska, Jadwiga,** Nordsüdallee 156 417 44
**Makowska, Jadwiga,** Dąbrowieckastr. 32 10 53 41
**Makowska, K.,** Feldherrnallee 92 425 86
**Makowska, Stanisława,** Marschallstr. 136 611 21
**Makowski, Alfred,** Barkocińskastr. 2a 10 06 13
**Makowski, Antoni,** Smolnastr. 40 666 22
**Makowski, Czesław,** Mokotowskastr. 23 806 84
**Makowski, Eugeniusz,** Prof., Jodłowastr. 10 824 36
**Makowski, Franciszek,** Kolonialwaren, Konarskistr. 7 12 22 17
**Makowski, H.,** Obstweinfbr., Ceglanastr. 8 657 17
**Makowski, Henryk,** Uhrmachermstr., Eisgrubenstr. 60 687 74
**Makowski, Henryk,** Uhrmacher, Reparatur d. Uhren, elektr. Uhren, Fabrycznastr. 28 972 00
**Makowski, Jan,** Esswarengesch., Hafenstr. 110 989 84
**Makowski, Jerzy,** Stud. d. Elektr., Smolnastr. 40 317 62
**Makowski, Jerzy,** Lwowskastr. 3 911 59
**Makowski, Józef,** Bauuntern., Marschallstr. 56 868 40
**Makowski, Kazimierz,** Industr., Inh. d. Graph. Anst. Pionier, Nordsüdallee 219 850 59
**Makowski, Lucjusz,** Elektr.-Techn., Marschallstr. 69 882 34
**Makowski, Pinches,** Klosterstr. 31 12 24 11
**Makowski, Stanisław,** Dr. med., Chir., Mokotowskastr. 3 957 40
**Makowski, Stanisław,** Schneiderwerkst., Neue Welt 22 254 95
**Makowski, Stanisław,** Marschallstr. 68 847 08
**Makowski, Stefan,** Dipl.-Ing., Poznańskastr. 16 812 90
**Makowski, Stefan,** Ing., Hausverw., Radomer Str. 47 957 79
**Makowski, Tytus,** Rechtsanw., Marschallstr. 66 824 91
**Makowski, Tytus,** Dr., Weichselstr. 6 12 56 54
**Makowski, Witold, H.,** Dr., Ing. Arch., Oberassist. d. Techn. Hochschule, Rakowieckastr. 39a 438 61
**Makowski, Władysław,** Elektr.-Mediz. u. Röntgen. Anlage, Bahnhofstr. 13 977 17
**Makowski, Władysław,** Versich.-Beamt., Ks.-Skorupka-Str. 4 963 18
**Makowski, Władysław,** Lokomotivführer, Wielkastr. 4 532 56
**Makowski, Zygmunt,** Blumenstr. 11 200 75
**Makowski, Zygmunt,** Kaz.-Wielki-Platz 5 532 57
**Makschejew, Walerian,** Kredytowastr. 7 352 25
**Maksimow, Aleksander,** Długastr. 20 11 12 20
**Maksymiak, Jan,** Daliborstr. 6 214 53
**Maksymiak, Józef, T.,** Elektromech. Konstrukt., Mokotowskastr. 65 890 18
**Maksymiuk, Jadwiga,** Mag. d. Rechte, Beamt., Pius-XI-Str. 7 819 38
**Maksymowicz, Alfred,** Techn. mech. Werkst., Słowiczastr. 59 730 96
**Maksymowicz, Ferdynand,** Wileńskastr. 9 10 11 61
**Maksymowicz, Kazimierz,** Bauunternehmen, Hożastr. 59 911 07

**Maksymowicz, Stefan,** Damenmäntelnähanst., Targowastr. 78 10 40 31
**Maksyś, Mikołaj,** Ing., Odyniecstr. 47 421 85
**Maksyś, Stanisław u. Smoleński, Jerzy,** Bauunternehm., Niemcewiczstr. 19a 812 47
**Makuch, Antoni,** Klempnerei, Poznańskastr. 5 898 77
**Makuch, Jan,** Klempnerwerkst., Lwowskastr. 9 896 34
**Makuch, Jan,** Blecharb. Untern., Grzybowskastr. 61 647 48
**Makuch, Mieczysław,** Klempnerwerkst., Litzmannstadt Str. 5 342 58
**Makulski, Marceli,** Hożastr. 8 913 73
**Makulski, Stanisław,** Laden, Wileńskastr. 41 10 52 85
**Makulus, Franciszek,** Gärtner, Blumenstr. 5 315 22
**Małachowska, Franciszka,** Heizmat.-Lgr., Złotastr. 41 328 95
**Małachowska, Maria,** Schneiderwerkst., Wilczastr. 11 841 43
**Małachowski, Albin,** Lwowskastr. 7 822 99
**Małachowski, Jan,** Futterlgr., Querstr. 62 250 43
**Małachowski, Stanisław,** Rechtsanwalt, Kanzlei, Eisgrubenstr. 2 + 635 21
**Małachowski - Dzierżykray, Stanisław,** Rechtsanw., Filtrowastr. 30 850 47
**Małachowski-Jaxa, Stanisław,** Poznańskastr. 17 + 969 11
**Małachowski-Łempicki, Stanisław,** Notar, Kanzlei, Kapucyńskastr. 6 588 11
Pius-XI-Str. 3 888 78
**Małachowski-Nałęcz, Tadeusz,** Mokotowskastr. 39 899 62
**Małak, Paul,** Mützenmachermstr., Bahnhofstr. 17 + 814 44
**Malangiewicz, Władysław,** Ing., Mianowskistr. 7 805 55
**Malaniuk, Eug.,** Dipl.-Ing., Nordsüdallee 159 435 69
**Malanowicz, Stanisław,** Bahnhofstr. 4 299 72
**Malanowska, Helena,** Ordynackastr. 13 353 26
**Malanowska, Maria,** Kinderwagen- u. Bettenlager, Marschallstr. 116 515 25
Złotastr. 17 603 34
**Malanowska, Maria,** Nowogrodzkastr. 1 747 08
**Malanowska, Stefania, Leonia,** Marschallstr. 36 852 72
**Malanowski, A.,** Mokotowskastr. 52 740 92
**Malanowski, Eugeniusz,** Eisenstr. 46 500 04
**Malanowski, H. u. Krajewski, M.,** Parzell. u. Messbüro, Wilczastr. 46 + 942 48
**Malanowski, Henryk,** Rudawskastr. 3 857 20
**Malanowski, J.,** Spielzeugs-Handels- u. Industr.-Anstalt., Lad., Ordenstr. 22 272 23
Zentrale u. Laden 272 40
Priv. Wohn. Malanowski, N., Żurawiastr. 30 815 75
**Malanowski, Nemezjusz,** Kinderwagen-, Spielzeug.- u. Papierhdlg., Neue Welt 70 274 78
**Malanowski, Nemezjusz,** Metall- u. Spielzeugefbr., Szerokastr. 4 10 14 31
**Malanowski, Tadeusz,** 6 Sierpieństr. 9 862 11
**Malarnia Warszawska,** Różycki, W., Schilderwerkst., Wilczastr. 5 810 17
**Malarscy, Ryszard u. Helena,** Kaffeehaus, Rakowieckastr. 43a 417 13
**Malarska, Zofia,** Żurawiastr. 4 726 55
**Malarski, Jan,** Phot. Anst., Hopfenstr. 10 224 20
**Malatyński, Marian,** Mont. d. St. Elektr.-Werke, Hafenstr. 159 731 32
**Malcan, Robert,** Żurawiastr. 18 710 24
**Malczewska, Eugenia,** Mokotowskastr. 20 + 718 86
**Malczewska-Skarbek, Julia,** Wilczastr. 47/49 962 96
**Malczewski, Antoni,** Zielnastr. 16 688 70
**Malczewski, Antoni u. Anna,** Kleiderwerkst., Hożastr. 49 732 53
**Malczewski, Iwon,** Siennastr. 3 226 93
**Malczewski, Jan,** Apotheke, Hafenstr. 79 945 26
**Malczewski, Mieczysław,** Rechtsanwalt, Długastr. 20 11 12 62
**Malczewski, Tomasz,** Dr., Arzt, Lwowskastr. 4 871 35

**Malczewski, Władysław,** Ursynowskastr. 28 — 452 28
**Malczyk, Konstanty,** Erdöl, Seifen u. Farben, Zielnastr. 16 — 665 82
**Malczyk, Konstanty,** Zielnastr. 15 — 317 46
**Malczyk, Romuald,** Fleischgesch., Długastr. 23 — 11 75 16
**Malczyk, Stanisław,** Otwockastr. 12 — 10 52 02
**Malczyńska, Józefa,** Wein- u. Spirit. Hdlg., Radomer Str. 100 — 709 81
**Małczyński, Józef,** Poststr. 9 — 585 89
**Małczyński, Mieczysław,** Kfm., Noakowskistr. 4 — 943 30
**Małecka, Alicja,** Schreibwaren, Wspólnastr. 65 — 726 49
**Małecka, Halina,** Jaworzyńskastr. 3 — 872 05
**Małecka, Janina,** Browarnastr. 13 — 245 24
**Małecka, Katarzyna,** Wspólnastr. 63b — 925 07
**Małecka, Maria,** Beamt., Jasnastr. 17 — 658 88
**Małecka, Stanisława,** Parfümerie, Dorfstr. 14 — 851 72
**Małecki, Feliks,** Drogerie, Dammstr. 13 — 669 61
**Małecki, Ignacy,** Ing., Nordsüdallee 217 + — 955 00
**Małecki, Jerzy,** Ing., Słupeckastr. 2a — 721 86
**Małecki, Piotr,** Sosnowastr. 1 — 226 98
**Małecki, Wiktor,** Wilanowskastr. 14 — 837 67
**Małecki, Zenon,** Maler-Dekor., Wilczastr. 11 — 859 56
**Małeczek, Stanisław,** techn. Bürokraft, Strzeleckastr. 10a — 10 50 64
**Malenda, Antoni,** Dr. med., Kinderkrankh., Białostockastr. 8 — 10 55 27
**Malendowicz, S.,** Ing., Mech. Anst., Litzmannstadt Str. 86 — 331 03
**Malesa, Halina,** Siennastr. 57 + — 245 36
**Maleszewska, Maria,** Marschallstr. 85 — 963 81
**Maleszewski, Franciszek,** Marschallstr. 95 — 739 69
**Malewicz, Jan,** Rechtsanw., Śniadeckichstr. 6 — 810 45
**Malewicz, Theophan,** Jurist, Poselskastr. 6 — 10 00 14
**Małewicz, Zbigniew,** Dir. Verw. d. Zuckerfbr. Sokołów, Śniadeckichstr. 18 — 718 40
**Malewska, Czesława,** Lehrerin, Złotastr. 39 — 661 74
**Malewski, Aleksander,** Pensionär, Natolińskastr. 7 — 805 75
**Malewski, B. u. Gdesz, W.,** Warsch. Holzartikelfbr., Grzybowskastr. 55 — 239 90
**Malewski, Stanisław,** Arzt, Nordsüdallee 132/136 — 428 93
**Malewski, Stanisław,** Rechtsanwalt, Wilczastr. 44 — 817 76
**Malewski, Wacław,** Ing., Mianowskistr. 24 — 748 00
**Malewski, Zygmunt,** Dorfstr. 5 — 921 50
**Małgowski, Zygmunt,** Kfm., Aldonastr. 9 — 10 34 74
**Małgowski, Zygmunt,** Chem. u. Keram. Erzeugnisse, Smoczastr. 43 — 11 17 15
**Malicka, Wacława,** Glogierstr. 1 — 849 05
**Malicki, Adam,** Kunstmaler, Żeromskistr. 45 — 12 55 46
**Malicki, Edward,** Szopenstr. 6 — 891 95
**Malicki, Marian, Jerzy,** Kunstmaler, Stare-Miasto-Str. 21 — 241 92
**Malicki, Tomasz,** Abteilungs-Leit., Jaworzyńskastr. 3 — 838 88
**Malicki, William,** Handelsmann, Żurawiastr. 28 — 932 06
**Malikowska, Maria,** Bugajstr. 3 — 253 39
**Malikowski, Jerzy,** Landwirt, Hożastr. 39 — 931 53
**Maliniak, Izydor,** Dr. med., Nowolipiestr. 48 — 11 22 58
**Malinowska, Aleksandra,** Pius-XI-Str. 21 — 711 46
**Malinowska, Antonina,** Pius-XI-Str. 60 — 842 87
**Malinowska, Bronisława,** Ogrodowastr. 65 — 244 86
**Malinowska, Emilia,** Modistin, Poznańskastr. 3 — 739 08
**Malinowska, Halina,** Koszykowastr. 33 — 939 63
**Malinowska, Janina,** Feldherrnallee 138a — 424 57
**Malinowska, Janina,** Leszczyńskastr. 12 — 337 24
**Malinowska, Karolina,** Bahnhofstr. 29 — 999 31
**Malinowska, Łucja,** Tabakwarengrosshdl., Ostendstr. 93 — 10 40 20
**Malinowska, Maria,** Filtrowastr. 67 — 812 71
**Malinowska, Maria,** Stickerin, Wspólnastr. 33 — 703 88

**Malinowska, Maria,** Kruczastr. 34 — 932 37
**Malinowska, Wacława,** Wspólnastr. 36 — 997 34
**Malinowska, Władysława,** Natolińskastr. 13 — 834 01
**Malinowska-Pobóg, Włodzimierzowa,** Barskastr. 3 — 968 41
**Malinowska, Zofia,** Kunstmalerin, Sigismundstr. 14 — 10 18 42
**Malinowska, Zuzanna,** Poznańskastr. 12 — 904 05
**Malinowski, Alfred,** Notar, Kanzlei, Honigstr. 11 + — 323 42
**Malinowski, Alfred,** Hożastr. 64 — 937 19
**Malinowski, Andrzej,** Senatorenstr. 18 — 620 36
**Malinowski, Antoni,** Hafenstr. 178 — 749 94
**Malinowski, Anzelm,** 6 Sierpieństr. 22 — 836 64
**Malinowski, D. u. Co.,** Parfümerie, Honigstr. 27 — 11 29 27
**Malinowski, Edmund,** Techn.-u. Install.-Büro, Königstr. 27 — 280 49
**Malinowski, Feliks,** Dr. med., Prof., Haut.- u. Geschlechts-Krankh., Smolnastr. 36 — 674 04
**Malinowski, Feliks,** Maurermstr., Forststr. 17a — 347 97
**Malinowski, Henryk,** Vertr. d. Fa Dzwon, Tarczyńskastr. 11 — 646 28
**Malinowski, Ignacy,** Koszykowastr. 7 — 869 82
**Malinowski, Jan,** Verkaufsbüro v. Glühbirn., Bather., Elektr.-techn.-Art. u. Seifenwaren, Wielkastr. 11 — 344 99
**Malinowski, Janusz,** Smulikowskistr. 9 — 683 73
**Malinowski, Józef,** Kolonialwarengesch., Gerichtstr. 84 — 11 17 33
**Malinowski, Karol,** Drucker, Honigstr. 20 — 591 69
**Malinowski, Kazimierz,** Wileńskastr. 7 — 10 22 64
**Malinowski, Lubomir,** Ing., Baubüro, Kieleckastr. 26 — 428 05
**Malinowski, Marian,** Chem. pharm. Laborat., Hopfenstr. 4 — 691 20
**Malinowski, Marian,** Packpapier u. Tütenverkauf, Koszykowastr. 63 — 856 92
**Malinowski, Marian,** Klempnerwerkst., Sulkiewiczstr. 9 — 923 67
**Malinowski, Stefan,** Künstler, Musik-Komponist, Czerniaków, Ojcowskastr. 87 — 727 20
**Malinowski, Tadeusz,** Św.-Barbara-Str. 8 — 872 46
**Malinowski, W., Ing. u. Co.,** Techn.-Büro, Żurawiastr. 11 + — 940 24
**Malinowski, Wiesław,** Rechtsanw., Wilczastr. 35 — 822 49
**Malinowski, Wiktor,** Klempnerei, Bednarskastr. 17 — 330 71
**Malinowski, Władysław,** Ing., 3 Maiallee 2 — 201 20
**Malinowski, Władysław,** Hożastr. 15 — 975 90
**Malinowski, Władysław, Julian,** Ing., Tynieckastr. 33 — 419 42
**Malinowski, Zygmunt,** Beamt., Sw.-Andrzej-Bobola-Str. 6 — 405 42
**Maliszewscy, Józef u. Danuta,** Krynicznastr. 26a — 10 21 07
**Maliszewska, Alina,** Spiskastr. 12 — 283 80
**Maliszewska, Helena,** Wein- u. Kolonialwaren, Stalowastr. 24 — 10 23 46
**Maliszewska, Janina,** Verteilungsladen, Ostseestr., Żerań — 10 09 36
**Maliszewska, Maria,** Seifengesch., Filtrowastr. 68 — 849 08
**Maliszewska, Natalia,** Wspólnastr. 31 — 971 49
**Maliszewski, Aleksander,** Jedwabniczastr. 4, 6 — 928 69
**Maliszewski, Czesław,** Schreibmat. u. Seifenart., Targowastr. 19 — 10 54 57
**Maliszewski, Karol,** Tabakwaren, Białołęckastr. 34 + — 10 05 25
**Maliszewski, Karol,** Kamiennastr. 4 — 10 05 00
**Maliszewski, Ludwik,** Seifenwaren, Targowastr. 27 — 10 38 21
**Maliszewski, P. u. Okoń, K.,** Ingenieure, Elektr.-techn. Unternehmen, Pius-XI-Str. 15 + — 866 57
**Maliszewski, Paweł,** Ing., Waleczynchstr. 17 — 10 19 33
**Maliszewski, Piotr,** Willowastr. 8/10 — 413 28
**Maliszewski, Ryszard,** Tabakwaren, Białołęckastr. 34 + — 10 05 25
**Maliszewski, Stanisław,** Schlösser-Hydraul., Sandomierskastr. 21 — 426 40
**Maliszewski, Szczepan,** Papierart.-Fbr., Wilczastr. 8 — 854 61
**Maliszewski, Tadeusz,** Arb. d. Poln. Roten Kreuz, Irlandzkastr. 3 — 10 31 77

**Maliszewski, Tadeusz,** Jaworzyńskastr. 9 — 746 74
**Maliszewski, Tadeusz,** Klempnerei, Stalowastr. 47 — 10 64 06
**Maliszewski, Wiktor,** Goplańskastr. 44 — 705 89
**Maliszewski, Władysław,** Abt.-Ltr. d. PKO, Filtrowastr. 68 — 957 00
**Malkiewicz, Zenon,** Verkaufsbüro d. Sichergestellten Grundstücke, Marschallstr. 68 — 830 12
**Malkiewicz, Zenon,** Kossakstr. 9 — 12 72 15
**Małkowska, Michalina,** Wein- u. Branntweinhdlg., Barszczewskastr. 19 — 12 72 72
**Małkowski, Antoni,** Seiler, Feldherrnallee 38 — 459 85
**Małkowski, Henryk,** Boduenstr. 3 + — 606 40
**Małkowski, Witold,** Dipl.-Ing. Arch., Bartoszewiczstr. 11 — 508 50
**Małobęcki, Lucjan,** Konditorei, Sonnenstr. 48 — 963 46
**Małolepsza, Zofia,** Kolonialwaren, Bahnhofstr. 75 — 715 71
**Małolepszy, Jan,** Słowackistr. 3b — 12 78 53
**Małowa, Wanda,** Hopfenstr. 6 — 624 80
**Małowiejska, Florentyna,** Konditorei, Wilczastr. 52 — 858 39
**Malsky, Eugen,** Tabakwaren, Hopfenstr. 31 — 215 28
**Malsky, Eugen,** Hożastr. 62 — 945 39
— 861 57
**Maluga, Jerzy,** Kfm., Grębałowskastr. 1 — 12 55 54
**Maluga, Ludwik,** Rechtsanwalt, Wspólnastr. 23 — 701 00
**Maluga, Teodor, Karol,** Zajęczastr. 11 — 649 48
**Malus, A.,** Galant.- u. Buchbinderwerkst., Neue Welt 38 — 514 53
**Malus, M. u. Wollowicz, M.,** Buchbinderei, Widokstr. 12 + — 213 02
**Małużkowicz, Jerzy,** Hopfenstr. 26 — 688 36
**Małynicz, Zofia,** Słowackistr. 1b — 12 56 77
**Mamczarek, Jan,** Kraftwagenführer, Ludwikastr. 8 — 517 76
**Mamelokowa, Natalia,** Okrągstr. 3b — 947 68
**Mamin, Władysława,** Papier-Schreibwaren u. Seifenart., Targowastr. 41 — 10 41 03
**Mamrot, Kazimierz,** Rechtsanwalt, Hożastr. 37 — 919 93
**Manaches, A. u. D.,** Schreibwarenverk., Gerichtstr. 4 — 11 45 01
**Manasterska, Stanisława,** Mokotowskastr. 51 — 909 98
**Manbit, Arnold,** Dr. med., Gerichtstr. 61 + — 12 21 74
**Mancewicz, Janina,** Suchastr. 30 — 886 22
**Mancewicz, Konstanty,** Ing., Śniadeckichstr. 13 — 853 05
**Manczarscy, St. u. A.,** Dr. med., Żurawiastr. 27 — 937 65
**Mandel, Bernard,** Dr. med., Eisenstr. 75a — 338 22
**Mandelski, Romuald,** Bankbeamter, Lwowskastr. 10 — 845 36
**Mandes, Jerzy,** Ing., Weichselstr. 20 — 12 63 47
**Manduk, Antoni,** Dr. med., Eisgrubenstr. 68 — 655 80
**Manduk, W. u. Co,** Apotheke, Inh. Manduk, Wacław u. Latoszyński, Franciszek, Litzmannstadt Str. 91 + — 680 68
**Manduk, Wacław,** Ing., Eisgrubenstr. 26 — 623 10
**Mandukowa, Iza,** Litzmannstadt Str. 10 — 667 92
**Mandziuk, Wacław,** Mitinh. d. Fa. Photo-Röntgen, Krochmalnastr. 90 — 597 99
**Manela, Łaja u. Głodny, Hersz,** Solnastr. 10 + — 11 64 24
**Manganit,** Chem. Fbr., GmbH, Ludwikastr. 1 — 000 65
**Mangarten, M.,** Papiergesch., Franciszkańskastr. 22 — 11 43 39
**Mania, Czesław,** Nowogrodzkastr. 27 — 980 16
**Mania, Jadwiga,** Łuckastr. 24 — 635 18
**Manicki, Alfons,** Prokur., Mianowskistr. 18 — 730 09
**Maniecka, Janina,** Górnośląskastr. 7 — 851 24
**Maniecka, Maria,** Wileńskastr. 19 — 10 01 41
**Maniecki, Antoni,** Śniegockastr. 3 — 862 01
**Maniecki, Antoni,** Pius-XI-Str. 52 — 941 26
**Maniewski, Bernard,** Dr., Dynasystr. 6 — 623 51
**Maniewski, Roman,** Czackistr. 9 — 201 78
**Maniszewski, Aleksander,** Filtrowastr. 64 — 829 72
**Manitius, Edward,** Spielzeuge u. Schmuckart.-Fbr., Kępnastr. 15 — 10 01 81





**Manitius, Justina,** Ładysławstr. 4 — 957 86
**Mankiewicz, Ludwik,** Oberlt. d. poln. Polizei, Cieplastr. 13 — 286 39
**Mankiewicz, Stanisław, Zygmunt,** Ing., Nordsüdallee 148 — 448 69
**Mankiewiczówna, Maria,** Smolnastr. 20 — 263 80
**Mańkowska, Helena,** Wilczastr. 62 — 870 11
**Mańkowska, Janina,** Damenhüte- u. Konfektion, Kruczastr. 12 — 820 07
**Mańkowska, Stanisława,** Kapitulnastr. 4 — 344 39
**Mańkowska, Zofia,** Gaststätte, Pańskastr. 75 — 595 63
**Mańkowska, Zofia,** Szerokastr. 7 — 10 02 25
**Mańkowski, Bronisław,** Prokur. d. Bergwerks. AG. in Starachowice, Gimnastycznastr. 5 — 408 34
**Mańkowski, E.,** Pius-XI-Str. 16 — 834 63
**Mańkowski, Franciszek,** Esswarengesch., Radnastr. 4 — 692 63
**Mańkowski, Karol,** Königstr. 27 — 248 96
**Mańkowski, Kazim.,** Elektr.-techn. Werkst., Bahnhofstr. 24 — 238 03
**Mańkowski, Mateusz,** Wilczastr. 30 — 902 17
**Mańkowski, Roman,** Mag. d. Rechte, Kfm., Kossakstr. 3 — 12 52 15
**Mańkowski, Stanisław,** Mag. d. Rechte, Neue Welt 46 — 347 17
**Mańkowski, Stefan,** Pius-XI-Str. 21 — 959 43
**Mańkowski, Zbigniew,** Dr. med., Neue Welt 36 — 677 52
**Mann, Alfons,** AG, Fbr. v. Chirurg.-Tierärztl. Instrum. u. Scharfmetallwaren. Kredytowastr. 6 — 610 25
Białostockastr. 42 — 10 04 85
**Mann, Hans, Erich,** Dir., Przyjaciółallee 9 — 842 01
**Mannaberg-Wohlrab, Lydia,** Hopfenstr. 10 — 262 91
**Mannowa, Maria,** Nowogrodzkastr. 6a — 910 31
**Manowski, Hipolit,** Działdowskastr. 8 — 668 52
**Manowski, W., Mechan. Werkst.,** Grzybowskastr. 45 — 351 64
**Manru, Lubert Michał,** Frisiersalon, Dreikreuzpl. 14 — 723 33
**Mansfeld, Maria,** Tapeziermittel u. Wachsleinwand, Nowogrodzkastr. 10 — 984 36
**Mantel, Stanisław,** Ing., Brodzińskistr. 4 — 12 76 11
**Manteuffel, Leon,** Dr. med., Florastr. 9 + — 881 74
**Mantin, Józef,** Dr. med., Frauenarzt, Wilczastr. 23 + — 907 50
**Manugiewicz, Maria, Anna,** Bankbeamt., Barskastr. 5 — 938 82
**Mapis,** Maschinenabschrifte u. Vervielfältigung, Bahnhofstr. 37 — 728 73
**Marasek, Czesław,** Arzt, Nowogrodzkastr. 46 + — 990 88
**Marasek, Eliza,** Buchh., Nowogrodzkastr. 46 + — 990 88
**Marasek, Stanisław,** Techn. Gerät, Marschallstr. 131 — 629 72
**Marasek, Stanisław,** Marschallstr. 142 — 324 00
**Maraszkiewicz, Zdzisław,** Dymińskastr. 9 — 12 75 12
**Marat, Tadeusz,** Rechtsanw., Długastr. 9 — 11 51 25
**Marat, Władysław,** Dr. med., Chir., 6 Sierpieństr. 58 — 950 24
**Marathon-Stahl, Roman, Graebsch & Co.,** Senatorenstr. 36 + — 641 72
**Marbem,** Handelsges., Pius-XI-Str. 34 — 926 51
— 868 34
**Marcel,** Chem. Laborat. Kosmet., Gerichtstr. 44 — 11 66 04
**Marchand, Edward,** Beamter, Tylżyckastr. 17 — 12 65 80
**Marchelska, Janina,** Marschallstr. 71 — 860 95
**Marchlewski, Tadeusz,** Technoing., Zakroczymskastr. 1 — 11 26 51
**Marchwicki, Ignacy,** Falatstr. 6 — 425 33
**Marchwińscy, Andrzejostwo,** Wilczastr. 62 — 896 96
**Marcińczyk, Aleksander,** Wspólnastr. 25 — 935 63
**Marciniak, A.,** Fbr. Elektr. Kronleuchter, AG. Fbr., Wroniastr. 23 — 614 47
Ein- u. Verkauf, Fbr., Raków, Gemeinde Okęcie — 736 17
Techn.-Büro — 888 38
Abfertig. — 888 03
Torwart — 736 18
Okęcie-Raków, Szosa Włochowska — 703 75
Fbr. Lager, Ordenstr. 4 — 963 88
Ordenstr. 4 — 704 61

**Marciniak, Antoni,** Raszyńskastr. 52 — 862 92
**Marciniak, Henryk,** Ing., Reystr. 7 — 967 46
**Marciniak, Jan,** Mech. Werkst., Litzmannstadt Str. 85 — 214 61
**Marciniak, Jolanta,** Lebensmittelladen, Litzmannstadt Str. 53 — 648 82
**Marciniak, St. u. Co,** Milchprodukte, GmbH, Ordenstr. 5 — 930 71
**Marciniak, Stanisław,** Bahnhofstr. 97 — 620 10
**Marciniak, Zofia,** Długastr. 8a — 11 80 97
**Marcinkiewicz, Aleksander,** Wilczastr. 47 — 837 39
**Marcinkiewicz, L.,** Buchbinderei, Gerichtstr. 40 — 11 58 39
**Marcinkiewicz, Piotr,** Białobrzeskastr. 40a — 720 55
**Marcinkiewicz, S. u. Wejer, W.,** Eisenhdlg., Targowastr. 12 + — 10 61 94
**Marcinkowska, Halina,** Słoneczna-str. 50 + — 437 00
**Marcinkowska, Helena,** Drogerie, Podwalestr. 17 — 651 93
**Marcinkowska, Irena,** Przyjaciółallee 8 — 940 68
**Marcinkowska, Iza,** Beamt., Wilczastr. 29 — 874 76
**Marcinkowska, Zofia,** Wiśniowastr. 56 — 410 87
**Marcinkowski, Antoni,** Dielenlegerei u. Bauunternehmen, Fretastr. 40 — 11 35 29
**Marcinkowski, Edmund,** Bildhauer, Dekorat., Stuckat., Szlenkierówstr. 14 — 240 83
**Marcinkowski, Eduard,** Malermstr., Wiśniowastr. 57 — 439 54
**Marcinkowski, Józef,** elektr. u. Filmindustrie, Marschallstr. 52 — 877 00
**Marcinkowski, Marceli,** Mycielskistr. 3 — 10 43 28
**Marcinkowski, Piotr,** Barskastr. 5 — 901 07
**Marcinkowski, Szczepan,** Beamter, Modliner Str. 71 — 12 81 15
**Marcinkowski, Tadeusz,** Ing., Kopernikstr. 33 — 641 15
**Marcinkowski, Witold,** Ing.-Arch., Skolimowskastr. 3 — 412 67
**Marcinkowski, Władysław,** Kromerstr. 2 — 825 01
**Marcinkowski, Zbigniew,** Poststr. 9 — 338 24
**Marcinkowski, Zdzisław,** Bednarskastr. 23 — 209 99
**Marcinkowski, Zygmunt,** Ing., Universyteckastr. 4 — 884 45
**Marcinkowski, Zygmunt,** Krakauer Str. 16/18 — 669 88
**Marcinowski, Otton,** Ing., Glogierstr. 3 — 002 32
**Marciszewski, Franciszek,** Mech. Drechslerei, Łuckastr. 10 — 336 43
**Marciszewski, Jan, Bolesław,** Jasińskistr. 6 — 10 22 49
**Marcoch, Jan,** Küchengeräte- u. Eisenwaren, Wroniastr. 5 — 284 51
**Marcolla, Eugenia,** Targowastr. 5 — 10 01 19
**Marcolla, Wacław,** Ing., Czarnieckistr. 35 — 12 50 17
**Marconi, Karol,** Filtrowastr. 63 — 878 80
**Marconi, Tadeusz,** Str. d. Polizei 2 — 874 74
**Marcyk, Stanisław,** Wspólnastr. 28 — 870 40
**Marczak, Aleksander,** Kaffeehaus, Litzmannstadt Str. 51 — 651 34
**Marczak, Bolesław,** Dir. d. Kreisausschuss-Büro, Niemcewiczstr. 9 — 866 40
**Marczak, Henryka,** Hebamme, Wileńskastr. 7 — 10 09 14
**Marczak, Józef,** Heizmaterialienlgr., Hożastr. 27 — 989 53
**Marczak, Klementyna,** Tarchomińskastr. 1 — 10 51 39
**Marczak, Ludomir,** Komponist, Suzinstr. 3 — 12 81 98
**Marczak, Maria,** Wäschenähanst., Hopfenstr. 20 — 309 45
**Marczakowie, Jadwiga u. Marian,** Żulińskistr. 5 — 733 33
**Marczewscy, B., S.,** Druckerei, Daniłowiczowskastr. 10 + — 587 30
**Marczewska, Janina,** Zahnarzt, Długastr. 32 — 11 15 45
**Marczewski, Eugeniusz,** Dr. med., Mokotowskastr. 45 — 702 87
**Marczewski, Jan,** Masseur u. Musiker, Podwalestr. 17 — 205 90
**Marczewski, Jan, Dr., Arzt,** Smolnastr. 36 — 613 70
**Marczewski, Jan, Odon,** Mitinh. d. Handelshauses J. Kirchmayer u. J. Marczewski, Kopernikstr. 28 — 256 07
**Marczewski, Józef,** Begräbnisanst., Kruczastr. 38 — 831 11

**Marczewski, Karol,** Schneiderwrkst., Pius-XI-Str. 31 — 737 47
**Marczewski, Lucjan,** Rozbratstr. 4 — 917 56
**Marczewski, Roman,** elektrotechn. Gesch., Wspólnastr. 3a — 929 41
**Marczewski, Tadeusz,** Hożastr. 72 — 940 16
**Marczewski, Witold,** Wilanowskastr. 12 — 935 90
**Marczewski, Władysław,** Brzeskastr. 5 — 10 22 85
**Marczewski, Zygmunt,** Mokotowskastr. 41 — 811 43
**Marczukajtis, Jerzy,** Bagatelastr. 13 — 820 99
**Marczyk, Stanisław,** Neue Welt 44 — 510 25
**Marczyk, Zofia,** Obsthdlg., Bahnhofstr. 35 — 739 90
**Marczyńscy, Gebr.,** Mech. Bäckerei, Radomer Str. 69 — 909 15
**Marczyńska, Maria,** Arzt, Hożastr. 1 + — 869 74
**Marczyńska, Teodora,** Lehrerin, Marschallstr. 66 — 820 39
**Marczyński, Józef,** beeid. Landmesser, Koszykowastr. 47 — 872 70
**Marczyński, Lucjan,** Kieleckastr. 29 — 425 50
**Marczyński, Stanisław,** Grzybowskastr. 90a — 581 98
**Marder, T. & Co.,** Fbr. chem. Präparate, Friedhofstr. 64a — 11 83 05
Verwaltung, Bahnhofstr. 53 + — 741 65
**Marek, Antoni,** Musikkünstler, Kolejowastr. 33 — 260 32
**Marek, Jakub, Wojciech,** Schuhgesch., Börsenstr. 22 — 12 18 05
**Marek, Józef,** Hafenstr. 78 — 968 15
**Marendowska, Kazimiera,** Hożastr. 56 — 960 56
**Marendowski, H.,** Kerzenfbr., GmbH, Büro u. Lgr., Börsenstr. 1 — 347 21
Fbr., Grzybowskastr. 134 — 631 93
**Margalski, Julian,** Maurermstr., 11 Listopadstr. 20 — 10 43 30
**Margarete, Adam,** Jaworzyńskastr. 15 + — 938 39
**Margolin, Simeon,** Angest. b. d. Chilen. Botschaft, Hożastr. 62 — 737 06
**Margulies, Józef,** Dr., Cieplastr. 4 — 208 54
**Maria, Nejmanowa,** Damenschneiderei, Noakowskistr. 12 — 857 97
**Maria-Luiza,** Damenhütte-Mag., Sienkiewiczstr. 6 — 245 55
**Marie-Louise,** Kleider, Mäntel, Galanterie, Marschallstr. 122 + — 232 54
**Marina,** Schönheitsinstit., Neue Welt 30 + — 262 72
**Maringe, Hanna,** Gärtner, Filtrowastr. 69 — 747 29
**Mariówka,** Kurpensionat, Dolnastr. 17 + — 422 40
**Marjańscy, Gebr.,** s. Maryńscy, Gebr. + — 671 67
**Marjański, Henryk,** s. Maryński, Henryk + — 948 57
**Marjenstras, Maksymilian, Marian,** Drogerie, Marschallstr. 31a — 813 66
**Markau, Hans,** Dr., Pierackistr. 10a — 584 50
**Markert, Wacław,** Dr. med., ehem. älterer Assist. d. II Klinik f. innere Krankh. d. Piłsudski Universität, Bahnhofstr. 103 — 593 03
**Marki,** Woll- u. Seidespinnerei, Treuh. Oberstl. a. D. Franz Dolezal, Kredytowastr. 6 + — 673 86
**Markiewicz, Adam, Stefan,** Konditorei, Feldherrnallee 10 — 434 87
**Markiewicz, Bolesław, Józef,** Vertr. d. Kalkwerke, Chęciny, Hopfenstr. 82 + — 254 12
**Markiewicz, Czesław,** Górnośląskastr. 25 — 837 03
**Markiewicz, Eugeniusz,** Nowolipkistr. 90 — 11 97 58
**Markiewicz, Halina,** Odolańskastr. 14 — 448 71
**Markiewicz, Helena,** Czeskastr. 3 — 10 28 72
**Markiewicz, Helena,** Hożastr. 25 — 895 85
**Markiewicz, Henryk,** Konzert-Dir., Siennastr. 59 — 581 87
**Markiewicz, Józef,** Esswarengesch., Smulikowskistr. 7 — 343 35
**Markiewicz, Józef,** Dipl.-Ing., Marschallstr. 38 — 955 81
**Markiewicz, Józef,** Gerichtsverteidiger, Słowackistr. 3b — 12 76 79
**Markiewicz, Marian,** Dipl.-Ing., Złotastr. 52 — 348 99
**Markiewicz, Piotr, Bronisław,** Dipl.-Ing., Rozbratstr. 6 — 913 74
**Markiewicz, Tadeusz,** Kruczastr. 16 — 824 40
**Markiewicz, Witold,** Cieszkowskistr. 4 — 12 61 62

**Markiza**, Trikot- u. Wäschenfbr. u. treuhänd. Verw.
Fabrik, Nalewkistr. 17 — 11 65 98
Verwaltung, Gerichtstr. 78
Sammelnr. + — 554 20
**Marko**, Chem. Fbr., Inh. Kozłowska, Maria, Koszykowastr. 38 + — 839 95
**Markow, Adolf**, Kriegsinvalide, Bratkowskastr. 13 — 976 91
**Markow, Dymitr**, Ing., Arch., Mochnackistr. 17 — 878 75
**Markow, W.**, Metallwarenfbr., Gerichtstr. 138/140 — 333 84
**Markow, Wasili**, Vergolder, Rahmenwerkst., Ząbkowskastr. 35 — 10 31 96
**Markowa, Hanna**, Myśliwieckastr. 11 — 813 52
**Markowiczowa, Maria**, Sandomierskastr. 14 — 434 58
**Markowska-Hanczke, Halina**, Dr., Filtrowastr. 62 + — 949 59
**Markowska, Maria**, Schneiderin, Wilczastr. 54 — 827 52
**Markowska, Maria**, Złotastr. 29 — 630 20
**Markowska, Walentyna**, Rechtsanwalt, Skolimowskastr. 4 — 724 91
**Markowska, Z.**, Konf. u. Galant., Litzmannstadt Str. 42 — 670 24
**Markowski**, Hopfenstr. 43 — 257 00
**Markowski, Antoni**, Ungeziefervertilg. i. Haus- u. Landwirtsch., Radomer Str. 20 c — 644 23
**Markowski, Antoni**, Mokotowskastr. 59 — 861 46
**Markowski, Cz.**, Hopfenstr. 34 — 647 11
**Markowski, Czesław**, Königsberger Str. 27 — 10 63 75
**Markowski, Edward**, Spedit., Staszicstr. 13 — 526 38
**Markowski, Franciszek**, Transportunternehm., Nah- u. Fernspedit. mittels Kraftwagen, Działdowskastr. 4a — 602 38
**Markowski, Gustaw**, Czarnieckistr. 55 — 12 81 99
**Markowski, Janusz**, Żurawiastr. 9 — 722 29
**Markowski, Jerzy**, Dr., Arzt, Natolińskastr. 8 — 875 44
**Markowski, Józef**, Maurermstr., Dobrowojstr. 17 — 10 52 82
**Markowski, Józef**, Herrenanzüge, Wilczastr. 24a — 862 34
**Markowski, Leszek**, Wein- u. Branntweinhdlg., Wspólnastr. 7 — 706 65
**Markowski, Stanisław**, Handelsm., Marschallstr. 123 — 609 42
**Markowski, Stanisław**, Różallee 6 — 912 85
**Markowski, Stefan**, Handels- u. Komm.-Büro, Kredytowastr. 14 — 510 55
tastr. 38 — 604 15
**Markowski, Stefan**, Baumstr., Złotastr. 138/140 — 333 84
**Markowski, Sylwester**, Rentner, 6 Sierpieństr. 22 — 903 63
**Markowski, Wiktor**, Färberei u. chem. Wäscherei, Hopfenstr. 43 — 257 00
**Markowski, Władysław**, Buchh., Mokotowskastr. 7 — 720 41
**Marks, Aniela**, Dr. med., Kinderarzt, Forststr. 21 — 327 62
**Marks, Edward**, Feldscher, Torpl. 8 — 241 97
**Marks, Lidia**, Leit. d. Fa Ovelo, Grzybowskastr. 76 — 326 32
**Markusfeld, S.**, Dr. med., spez. Blasenleiden, Siennastr. 76 — 594 21
**Markwart, Johann**, Maurermstr., Ordynackastr. 15 — 271 77
**Markwart, Maksymilian**, Heizstoffgesch., Prostastr. 51 — 694 23
**Marlikowski, Mieczysław**, Seifengesch., Wroniastr. 20 + — 649 16
**Marmeladen u. Konservenfbr. Bis**, Inh. Gittel, Edmund, Zakroczymskastr. 15 + — 11 22 15
**Marmury, Świętokrzyskie**, GmbH, Dobrastr. 22/24 + — 599 92
**Maroński, Stanisław**, Dr., Arzt, Koszykowastr. 43 — 898 01
**Mars**, Gasbade- u. Industr.- Oefen, Sanitätsanl. s. Hol-Mars, Dalekastr. 1-3 + — 668 34
**Mars**, Badeöfen, Dalekastr. 3 + — 668 00
**Marska, Elwira**, Hożastr. 19 — 834 59
**Marski, Gotfryd**, Oberst-Ltn. a. D., Invalidenstr. 8 — 12 70 61
**Marski, Włodzimierz**, Marschallstr. 8 — 901 48
**Marso, Juliusz**, Postplatz 6 — 510 03
**Marszał, Stefan**, Przymierzaplatz 2 — 10 61 83
**Marszałek, Feliks**, Klempnerwerkst., Siewierskastr. 18 — 852 97

**Marszałek, Józef**, Filtrowastr. 68 — 714 30
**Marszałek, Konstanty**, Esswarengesch., Litzmannstadt Str. 5 — 334 10
**Marszałek, Ludwik**, Cegłowskastr. 22 — 12 51 27
**Marszewski, Włodzimierz**, Leit. d. Firma Włodzimierz, Marszewski u. Co., Chocimskastr. 35 — 920 12
**Martens, Alma**, Wejnertstr. 38 — 416 18
**Martens, Fr. u. Daab, Ad., Ges. f.** Industr. u. Bauanst. AG, 6 Sierpieństr. 22 — 965 94
Asfaltowastr. 15 — 433 66
**Martens, Jan**, Stalowastr. 28 — 10 04 49
**Martens, Stefan**, Walecznychstr. 21 — 10 11 22
**Martensowa, Wanda**, Szopenstr. 12 — 860 03
**Martienssen, Kurt**, Wirtschaftstreuh., Dorfstr. 16 — 835 50
**Martin, Edwin**, Dorfstr. 18 — 948 97
**Martin, Jan, Henryk**, Kurstr. 108 — 10 19 65
**Martin, Piotr**, Ing. Mech., Em.-Plater-Str. 20 — 915 65
**Martin, Rudolf**, Różallee 7 — 708 28
**Martini, Zofia**, Kopernikstr. 12 — 694 03
**Marty, Fr.**, Schweiz. Molkerei, Zapiecekstr. 1 — 544 08
**Martyniuk, Adam**, Hafenstr. 176 — 904 88
**Martyniuk, Michał**, Buchh., Ostendstr. 334 — 10 63 73
**Martynowski, Stanisław**, Bahnhofstr. 61 + — 747 81
**Martyński, Stanisław, Stefan**, Dr. med., Marschallstr. 48 — 860 84
**Maruszewscy, Gebr., B. u. St.**, Baumaterialienverk., Feldherrnallee 43/45 — 407 23
Wohn. d. Inh., Śniegockastr. 10 — 862 99
**Maruszewska, Maria**, Senatorenstr. 36 + — 328 64
+ — 328 34
**Maruszewski u. Cempel**, GmbH, Baumaterialien, Błońskastr. 10 + — 11 73 86
**Marwege, Witold**, Maleruntern., Marschallstr. 58 — 876 94
**Marwege, Witold**, Hożastr. 50 — 932 12
**Marwiński, Bernard**, Briefmarkenzentr., Spitalstr. 10 — 293 09
**Marx, Bohdan, Tadeusz**, Kohlenholzhdlg., 6. Sierpieństr. 43/45 — 993 35
**Marx, Bohdan, Tadeusz**, Radomer Str. 31 — 734 48
**Marx, Ryszard**, Beamter, Żurawiastr. 3 — 709 41
**Mary, Tech.-chem. Fbr., Zajączkowskastr. 9** — 406 51
**Mary, Mayer**, Kosm. Atelier, Mokotowskastr. 34 — 737 74
**Maryańscy, Gebr.**, Holzmater.-Lager, Grzybowskastr. 96 + — 671 67
**Maryańscy, Helena u. Ignacy**, Kleczewskastr. 48 — 12 65 27
**Maryańska, Regina**, Marschallstr. 61 — 708 59
**Maryański, Czesław**, Grzybowskastr. 73 — 209 24
**Maryański, Henryk**, Dr., Rechtsanwalt. Mokotowskastr. 41 + — 948 57
**Maryański, Jan**, Kfm., Hożastr. 41 — 722 25
**Maryański, Jan u. Co**, Baumater.-Lager, Eisgrubenstr. 22 — 241 51
**Maryewski, Józef**, Kohlen-, Koks-, Holzverkauf, Siennastr. 61 — 270 85
**Maryla, Lebensztejn, Maria**, Topielstr. 14 — 637 39
**Maryna**, Gemischte Waren, Krasickistr. 10 — 426 80
**Marynowerowie, Regina u. Jerzy**, Eisenstr. 42 — 349 88
**Marynowska - Kuśnierczykowa, Janina**, Arzt, Invalidenstr. 22a + — 12 73 33
**Marynowska, Krystyna**, Tanzkünstlerin, Fabrycznastr. 13 — 943 88
**Marynowska, Maria**, Wäsche d. eleg. Dame, Złotastr. 3 — 353 53
**Marynowska, Maria**, Czerwony Krzyżstr. 11 — 677 16
**Marynowska, Wanda**, Kosm. Lab., Karolkowastr. 48 — 592 72
**Marynowska, Zuzanna**, Złotastr. 58 — 332 42
**Marynowski, Gustaw**, Herrenkonfekt., Marschallstr. 51 — 863 99
**Marynowski, Jan**, Dorfstr. 3 — 811 60
**Marynowski, Jan**, Obozowastr. 85 — 652 15
**Marynowski, Jerzy**, Ing., Bauunternehmen
Büro, Jasnastr. 4 — 264 80
Lager, Güterstr. 48a — 310 42
**Marynowski, Jerzy**, Dipl.-Ing., Lwowskastr. 7 — 947 19
**Marynowski, Tomasz**, Jurist, Glogierstr. 6 — 887 63

**Marywil**, Handelshaus, GmbH, Ossolińskichstr. 4 — 684 85
**Marywil**, Papier- u. Bürobedarf, Dreikreuzplatz 2 — 939 61
**Marzec, Kazimierz**, Friseur, Feldherrnallee 28 — 437 91
**Marzec, Teofil**, Kolon.-Warengesch., Dreikreuzplatz 18 — 732 47
**Marzecki, Józef**, Dr., Łowickastr. 51 — 416 91
**Marzewski, W.**, Zuckerbäckerwaren, Długastr. 5 — 11 63 39
**Marzinek, Kazimierz**, Dr. med., Marschallstr. 33 + — 931 14
**Marzoch, J. u. Wieczorek, L.**, Papier u. Schreibw.-Laden, Mokotowskastr. 59 — 974 17
**Marzyński, Stanisław**, Ing. Arch., Czeskastr. 20 — 10 15 14
**Marzys, Józef**, Schneider, Kruczastr. 24 — 997 61
**M. A. S., Mirosław, Albin, Szyller**, elektrotechn. u. mech. Handel u. Industrie, Kruczastr. 20 — 979 63
**Maschinenumschreibungen**, Vervielfältigungen, Neue Welt 24 + — 643 96
**Maschner, Adam**, Ofensetzerei, Łuckastr. 26 — 242 27
**Masiukiewicz, Michał**, Dr. med., Kruczastr. 31 — 932 78
**Maske, Maria**, Obsthdlg., Senatorenstr. 28 30 — 516 88
**Maślanka, Helena**, Ess- u. Kolonialwaren, Mokotowskastr. 12 — 977 69
**Maślanka, Władysław**, Esswaren, Wilczastr. 60 — 717 89
**Maślankiewicz, Anieli**, Verkauf v. Glühbirnen, Działdowskastr. 5a — 291 42
**Maślankiewicz, Bronisław**, Querstr. 13 — 332 16
**Maślankiewiczowa, Irena**, Hożastr. 23 — 723 38
**Masło, Wanda, Valerie**, Gaststätte, Senatorenstr. 44 — 11 07 31
**Masłow-Maslowska, Eugenia**, Hausverw., Torplatz 8 — 339 74
**Masłowska, A.**, Korsettschneider. u. Lager, Hopfenstr. 28 — 598 52
**Masłowski, Mieczysław**, Ing., Moniuszkostr. 4 — 216 88
**Masłowski, Nikolaus**, Dipl.-Ing., Wilczastr. 69 — 894 84
**Masłowski, Wacław**, N. Welt 26 — 586 70
**Mass, Janina**, Majdańskastr. 44 — 10 09 17
**Massalska, Aniela, Maria**, Künstlerin, Grottgerstr. 25 — 422 34
**Massalska, Leokadia**, Lwowskastr. 13 — 888 40
**Massalski, Antoni**, Notars-Kanzlei, Kapucyńskastr. 6 — 648 28
**Massalski, Bronisław**, Krakauer Str. 65 — 699 33
**Massalski, Stanisław**, Rechtsanwalt, Hipoteeznastr. 3 — 250 77
**Massalski, Władysław**, Marcinkowskistr. 7 — 10 16 15
**Mastbaum, Stanisław**, Dr. med., Kinderarzt, Wielkastr. 18 — 525 99
**Mastewal**, GmbH, Bauplattenfbr., Ing. J. Bartoszewski u. W. Balcer, Direktion, Kredytowastr. 16 + — 690 41
Fabrik, Wilnaer Str. 67 — 10 08 11
**Maszczak, Franciszek**, Schneiderwerkst., Zakroczymskastr. 17 — 11 99 62
**Maszczyk, Julia**, Lebensmittel, Invalidenstr. 20 — 12 57 60
**Maszczyk, Kazimierz**, Hausverw., Dzikastr. 28 — 11 28 26
**Maszczyński, Józef**, Galanterie-Riemerwerkst., Hopfenstr. 49 — 674 23
**Maszewska, Jadwiga**, Berezyńskastr. 28 — 10 55 59
**Maszewski, Franciszek**, Bildhauer, Theaterstr. 5/7 — 649 36
**Maszki, Kazimierz**, Beamter, Querstr. 52 — 551 82
**Maszkow, Karolina**, Kordeckistr. 13 — 10 19 98
**Maszkowska, Iza**, Kruczastr. 47a — 894 85
**Masztakowski, Stanisław**, Obrońców-str. 1a — 10 60 71
**Maszyńska, Janina**, Jesionowastr. 3 — 863 92
**Mataj, Edmund u. Co.**, Gummiwarenfbr., Gerichtstr. 44 + — 11 29 35
**Mataj, Edmund, Jerzy**, Długastr. 20 — 11 88 76
**Mataj, Konrad**, Śniadeckichstr. 13 — 703 95
**Matczak, Józef**, Belgijskastr. 3 — 446 56
**Matczak, Maria**, Spielzeuge-u. photograph. Art., Targowastr. 57 — 10 18 17
**Matczakowa-Morawska, Stanisława**, Marschallstr. 48 — 822 83
**Matczuk, Wacław**, Sägespänebelief., Jórskistr. 8 — 10 34 14





**Matecka, Władysława**, Wspólnastr. 38 — 940 50
**Matecki, Władysław**, Dr. med., Sosnowastr. 10 — 630 23
**Matecz, Stanisław**, Raszyńskastr. 44 — 894 36
**Matejak, L.**, Mostrichfbr., Grzybowskastr. 69 — 637 12
**Matejak, Mieczysław**, Industr., Blumenstr. 4 — 224 34
**Matejka, Helena**, Lwowskastr. 6 — 841 26
**Matefko, L., Moskwiak, J. u. Co.**, Esswarengesch., Brukowastr. 16 — 10 64 75
**Maternowska, Zofia**, Dr. med., Kinderkrnkh., Felińskistr. 14 — 12 84 15
**Materski, Czesław**, Elektrotechn., Berneńskastr. 4 — 10 35 36
**Matkowska, Anna**, 6 Sierpieństr. 58 — 810 34
**Matkowski - Sas, Andrzej**, Dr., Rechtsanw., Kreuzstr. 44 — 533 34
**Matkowski, Jan**, Drogerie, Białoleckastr. 30 — 10 01 39
**Matkowski, Walenty**, Esswaren, Białoleckastr. 30 — 10 16 18
**Matlawska, Wisława**, Beamtin, Poznańskastr. 12 — 746 82
**Matlawski, Stanisław**, Bautechn.-Büro. Verk. v. Zement, Kalk, Pappe, Isolationsart., Bahnhofstr. 77 — 933 30
— 735 80
**Matoga, Stanisław**, Hausverwalter, Uniwersyteckastr. 6 — 985 09
**Matraś, Jan**, Parfümerie, Poznańskastr. 28 — 805 94
**Matraś, Stanisław**, Rechtsanw., Assess., Marschallstr. 8 — 979 02
**Matraszek, Bolesław**, Kies- u. Sandbelief., Salzstr. 10 — 932 47
**Matrybiński, Henryk**, Ursynowskastr. 66 — 435 34
**Matthies, Regierungsrat**, Frascatial. 1 — 893 04
**Matukiewicz, Czesław**, Königstr. 16 — 277 85
**Matulka, Bronisław**, Bauunternehm., Baumstr., 3 Maiallee 2 — 316 08
**Matulko, Anna**, Weinhdlg., Mostowastr. 8 — 11 76 83
**Matulko, Stefan**, Drogerie, Dahlbergstr. 5 — 330 85
**Matuschinski, Georg**, Marschallstr. 58 — 830 78
**Matusewicz, Józef**, Dr., Ing., Filtrowastr. 14 — 841 30
**Matusiak, Jan**, Dr. med., Fretastr. 16 — 11 12 24
**Matusiak, Teodor**, Senatorenstr. 35 — 257 60
**Matusiewicz, Bronisław**, 6 Sierpieństr. 21 — 807 43
**Matusiński, Mieczysław**, Ing., Natolińskastr. 10 — 832 11
**Matusiński, Zdzisław**, Dr. phil., Ing. chem., Marschallstr. 15a — 845 33
**Matusow, A.**, Sienkiewiczstr. 3 — 200 83
**Matuszak, Józef**, Dir., Filtrowastr. 65 — 872 19
**Matuszelański, Aleksander**, Automobilleit., Targowastr. 28 — 10 11 96
**Matuszewicz, Fr.**, Tabak- u. Papierhdlg., Kruczastr. 47a — 984 06
**Matuszewska, Helena**, Wspólnastr. 18 — 869 02
**Matuszewska, Henryka**, Laden, Giżowstr. 14 — 339 62
**Matuszewska, Jadwiga**, Natolińskastr. 3 — 887 58
**Matuszewska, Stefania, Teofila**, Beamt., Ludnastr. 9 — 909 33
**Matuszewska, Urszula**, Esswarengesch., Złotastr. 56a — 236 15
**Matuszewski, Antoni**, Grenzstr. 6 — 239 10
**Matuszewski, B.**, Graphische Anst. u. Verlag, Dobrastr. 69 + — 614 45
**Matuszewski, Jan**, Trikotagenfbr., Jedwabniczastr. 2 — 950 94
Trikotmagazin. Neue Welt 40 — 583 50
**Matuszewski, Michał**, Narbuttstr. 45 — 419 66
**Matuszewski, Piotr**, Tischlerei, Ostendstr. 112 — 10 40 82
**Matuszewski, Romuald, Edward**, Dr. med., Ordenstr. 18 — 585 85
**Matuszewski, Tadeusz**, Hotelbesitz., Złotastr. 65 — 302 87
**Matuszewski, Witold**, Ing.-Arch., Smolnastr. 14 — 337 72
**Matuszewski, Władysław**, Czerwińskastr. 17 — 11 47 73
**Matuszewski, Władysław**, Strzeleckastr. 10a — 10 32 99
**Matuszewski Zygmunt**, Rechtsanw. Depend., Żulińskistr. 11 — 724 04
**Matuszewski, Zygmunt**, Wein-u. Spirituosenladen, Koszykowastr. 59 — 708 44

**Matuszewski, Zygmunt**, Pius-XI-Str. 29 — 962 10
**Matuszkiewicz, F. u. Zacharski, K.**, Marienstadtstr. 6 + — 291 56
**Matuszkiewicz, Feliks**, Industr., Marienstadtstr. 6 + — 291 56
**Matuszkiewicz, Mieczysław**, Dr. med., Haut- u. Geschlechtskrankh., Smolnastr. 36 — 619 96
**Matwisiw, Stephan**, Dr. med., Deutsch. Arzt, Jaworzyńskastr. 10 — 954 69
**Matyasz, Jaromir**, Rechtsanw., Ordenstr. 18 + — 270 79
**Matys - Wasikowa, Natalia**, Zahnarzt. Mochnackistr 25 + — 913 07
**Matysiak, Julian**, Seifenwaren u. Parfümerie, Długastr. 46 — 11 81 52
**Matysiak, Szymon**, Tischlerwerkst., Wolnościstr. 6 — 11 97 60
**Matyszczak, Janina**, Szczyglastr. 12 — 263 53
**Matyszkiewicz, Edward**, Krakauer Str. 65 — 216 55
**Matyszkiewicz, Zygmunt**, Paryskastr. 3 — 10 42 63
**Matz, Erich, Artur**, Służewskastr. 4 — 927 63
**Matzke, Irena**, Baluckistr. 20 — 448 54
**Matzke, Wincenty**, Ing., Narbuttstr. 20 — 442 81
**Matznerowa, Maria**, Kruczastr. 36 — 833 55
**Mauer, L.**, Buchbinderei, Gerichtstr. 6 — 11 65 73
**Mauer, M.**, Buchbinderanst., Eisgrubenstr. 14 + — 269 16
**Mauersberger, Kazimierz**, Ing., Senatorenstr. 28/30 — 510 02
**Maurin, Stefan**, Bahnhofstr. 93 — 248 49
**Maurin, Tadeusz**, Miedzianastr. 17 — 264 42
**May, A.**, Alter Markt 18 — 637 99
**May, Feliks**, Lebensmittelgesch., Podwalestr. 30/32 — 687 17
**May, Józef**, Dr. med., Ord. d. Stadtkrank.-Hauses, Innen- u. Lungenkrankh., Smolnastr. 7 — 542 92
**May, Ludwika**, Alter Markt 18 — 668 23
**May, Maria**, Zahnarzt, Dobrastr. 59 — 341 01
**May, Maria u. Ładysław**, Szopen Str. 16 + — 829 76
**May, Tadeusz**, Ing., Wroniastr. 7 — 602 59
**May, Wacław**, Ing., Krakauer Str. 65 — 633 44
**Maydanowicz, Maria**, Radnastr. 8 + — 313 62
**Mayer, Elisabeth**, Hożastr. 13 — 716 97
**Mayfeld-Modjewski, Ludwik**, Beamt., Sosnowastr. 12 — 694 45
**Mayowa, Zofia**, Dr. med., Frauenarzt, Geburtshelfer, Ordenstr. 6 — 809 05
**Maywalt, Mieczysław**, Dr., Rechtsanw., Weichselstr. 21 — 12 74 60
**Mayzner, Miecz.**, Dr. med., Kinderarzt, Eisgrubenstr. 2 — 526 47
**Mazalon, L., M.**, Dipl.-Ing., Ing. Bauuntern., Kreuzstr. 12 + — 232 22
**Mazanowski, Stanisław**, Königstr. 1 — 616 26
**Mazaraki, Aleksander**, Pius-XI-Str. 5 — 863 15
**Mazaraki, Jerzy**, Schauspieler, Lwowskastr. 5 — 719 25
**Mazaraki-Bogusławska, Julia**, Koszykowastr. 6a — 918 70
**Mazek, Władysław**, Speditionsgesch., Siedleckastr. 10 — 10 26 46
**Mazelman, N.**, Photoanst., Nalewkistr. 40 — 11 83 70
**Mazer, Symcha, Szyja**, Nalewkistr. 38 — 11 93 53
**Mazerant, R.**, Gaststätte, Kredytowastr. 16 — 268 04
**Mazerant, Wiktor**, Inh. d. Gaststätte, Pańskastr. 111 — 604 57
**Mazerant, Zofia**, Gaststätte pod Sarenką, Poznańskastr. 27 — 708 08
**Mażewski, Stanisław**, Schneider, Neue Welt 12 — 862 54
**Mazgajska, Maria**, Seifenwaren, Rakowieckastr. 5 — 420 01
**Mazgalo, Henryk**, Śniadeckichstr. 12 — 734 78
**Mazowiecki Przemysł Kartonażowy**, Kartonagenindustr., Schachtelfbr., Nowolipiestr. 44 + — 11 44 95
**Mazowieckie Zakłady Chemiczne**, GmbH, Chem. Werke. Bahnhofstr. 93 — 327 94
**Mazur, Bogusław, Gabriel**, Ing., Vertr. d. Danzig. Gasmesserfbr., AG, u. Pharos, GmbH, Hamburg, Lindleystr. 14a — 677 10
**Mazur, Jan**, Ausschank v. Alkohol u. Bier, Feldherrnallee 142 — 454 27
**Mazur, Józef**, Wojskaallee 31 — 12 72 93
**Mazur, M.**, Auto-mechan. Werkst., Wiosennastr. 10 + — 10 18 74
**Mazur, Marian**, Ing., Papierschachtelfbr., Bahnhofstr. 93 — 638 19

**Mazur, Moszek, Joel**, Nalewkistr. 36 — 11 85 82
**Mazur, Stanisław**, Złotastr. 7 — 308 88
**Mazureczyk, Apoloniusz**, Graph. Anstalt, Plantowastr. 14 — 10 55 06
**Mazurek, J.**, Dr. med., Hopfenstr. 38 — 598 14
**Mazurek, Jan**, Dr. med., Assist. d. Frauenklinik św. Zofii, Gerichtstr. 83 — 11 22 24
**Mazurek, Józef**, Dr. med., Uniwersyteckastr. 1 — 955 37
**Mazurek, Szymon**, Białoleckastr. 27 — 10 05 48
**Mazurek, Władysław**, Schneiderwerkst., Invalidenstr. 24 — 12 53 36
**Mazurkiewicz, Bolesław**, Frisiersalon u. Parfümerie, Neue Welt 40 — 233 60
**Mazurkiewicz, Helena**, Damenschneiderin, N. Welt 7 — 965 56
**Mazurkiewicz, J.**, Reiseartikel u. Lederwaren, Długastr. 59 — 11 77 17
**Mazurkiewicz, Jan**, Prof. d. Warsch. Univ., Falatstr. 2 — 408 68
**Mazurkiewicz, Michalina**, Żurawiastr. 30 — 977 51
**Mazurkiewicz, Narcyz**, Lebensmittel, Ogrodowastr. 67 — 510 53
**Mazurkiewicz, Piotr, H.**, Elektr. Anlag., Poststr. 9 — 620 28
**Mazurkiewicz, Stanisław**, Begräbnisanst., Chałubińskistr. 12 — 829 90
**Mazurkiewicz, Stefan**, Kielecka Str. 42 — 450 38
**Mazurkiewicz, Wacław**, Odolańskastr. 18a — 433 89
**Mazurkiewicz, Zygm.**, Elektr.-Techn. Werkst., Neue Welt 38 — 518 38
**Mazurowska, Hulina**, Czeczottstr. 5 — 419 00
**Mazurowska, Zofia**, Zuckerwaren- u. Weinhdlg., Elektoralnastr. 49 — 293 76
**Mazurowski, Stanisław**, Ing., Franciuskastr. 34 — 10 20 95
**Mazuś, Kazimierz**, Schneiderwerkst., Smolnastr. 11 — 317 16
**Mazuś, Marian u. Co.**, s. Adlon + — 951 91
**Mazuś, Stanisława, Zofia**, Żurawiastr. 2 — 849 90
**Mebliko**, Tapezierwerkstatt, besond. Abt. d. weichen Matratze auf Netz- u. hyg. Betten, Eisgrubenstr. 42 + — 538 46
**Mech, Kazimierz**, Ing., Lwowskastr. 3 — 873 08
**Mechaniczna Cegielnia Dąbrówka Wilanowska**, Mechan. Ziegelei, Verkaufs-Büro, Kielecka Str. 43 + — 421 05
**Mechaniczne i Elektrotechniczne Zakłady**, Mech. u. Elektr.-Techn. Anstalten, Ing. Czarnowski, Edmund, Hafenstr. 171/173 + — 805 20
**Mechan. Warszt. Stolarski**, mech. Tischlerwerkst., GmbH, Łuczyniec, L. u. Sobański, L., Korytnickastr. 6/8/10 + — 10 29 54
**Mechaniczno - Samochodowe Warsztaty**, Mech. Kraftwagenwerkst., Kozikowski, Czesław, Walicówstr. 26 — 656 93
**Mechanische Werke**, Ing E. Kosewski, Verwaltung, Złotastr. 23 + — 654 62
Bahnhofstr. 93 + — 659 55
Fbr.-Büro, Gerichtstr. 119 + — 648 83
**Mechanische Werkst. Arhor**, Güterstr. 30 — 510 01
**Mechanische Werkst. Neubrandenburg**, GmbH, Konstruktionsbüro, Dorfstr. 21 — 901 73
+ — 741 39
Werk Warsch., Siedleckastr. 69 — 10 11 67
10 13 21
**Mechanizacja Biurowa**, Büromasch. Vertr., Inh. Puncuh, Fr., Trębacknastr. 3 — 661 23
**Męcik-Sierpińska, Henryka, Jaworzyńskastr. 3** — 707 36
**Męciński, Hr., Wacław**, Landwirt, Nordstr. Allee 217 + — 955 08
**Męclewski, Wacław**, Filtrowastr. 68 — 996 54
**Mecnery, Julia**, Hebamme, Wileńskastr. 25 — 10 18 60
**Medent**, Inh. Dipl.-Ing. Z. Koenigsberg, Folwarcznastr. 7 — 10 30 67
**Mędrzeccy, Halina u. Szczepan**, Krechowieckastr. 6 — 12 50 98
**Mędrzecki, Stanisław**, Feilenfbr., Łuckastr. 14 — 655 77
**Mędrzejewski, Wacław**, Tuchlgr., Litzmannstadt Str. 8 — 335 45
**Mędrzejewski, Wacław, Majdańska**str. 18 — 10 61 93
**Mędrzycki, M.**, Industr., Elektoralnastr. 32 — 634 98
**Medyńska-Gościcka, Irena**, Zahnarzt, Falatstr. 6 + — 425 38

**Medyńska, Julia,** Maschinenschreib., Hopfenstr. 30 591 04
**Medyńska, Paulina,** N. Welt 22 254 27
**Medyński, Jan, Aleksander,** Bahnhofstr. 16 527 25
**Meerfisz, Leon,** Ogrodowastr. 24 297 73
**Megabar,** Techn.-Handelshaus, Marschallstr. 81a 749 20
**Megohm,** Radiotechn. Werkst., GmbH, Ordenstr. 2 + 910 46
**Mehdorn, Wolfgang,** Dipl.-Ing., Techn. Dir. d. Fernmeldetechn. Staatswerke, Lenartowiczstr. 15 + 452 56
**Meinl, Julius,** Kaffee- u. Tee-Import, AG, Direktion u. Büro, Weidenstr. 11 637 55
306 00
Filialen:
Ordenstr. 22 629 35
Filtrowastr. 64 955 27
Fretastr. 10 11 35 75
Kruczastr. 29 843 86
Marschallstr. 8 713 72
Marschallstr. 61 861 30
Marschallstr. 94 713 85
Marszallstr. 140 500 80
Invalidenstr. 27 12 70 82
Mokotowskastr. 73 996 29
Targowastr. 58 10 00 16
Neue Welt 27 210 36
Weidenstr. 11 603 81
Grosshdlg. Abt., Weidenstr. 11 272 58
Brylowskastr. 22/24 595 59
Magazin, Kredytowastr. 9 299 04
Waffelfbr., Tarczyńskastr. 1 611 75
**Meisen, Franz, Adolf,** Dr., Abteilungsltr. im Amte d. Distriktchefs Warsch., Tamkastr. 36 325 37
**Meisner, Wanda,** Eisgrubenstr. 5 593 01
**Meissner, Alfred,** Dr. med., Prof. Chir. Spez. f. Mundhöhle- u. Kiefer, Gesichtsplastik, Sprechstunde: Heilanst. Omega, Bahnhofstr. 51 + 980 83
+ 976 01
Wohn., Szopenstr. 6 828 01
**Meissner, Maria,** Gaststättenltr., Kruczastr. 34 + 714 64
**Meissner, Stefan,** Ing., 3 Maiallee 2 589 20
**Meissnerowa, Zofia,** Szopenstr. 8 993 89
**Meister, A.,** Handelshaus, Marschallstr. 127 663 12
**Meister, Alfons,** Kfm., s. Hoffmann, E. & Meister, A., Handelshaus, Jaworzyńskastr. 11 + 852 49
**Mej, Jan,** Elektr.-Techn., Emilia-Plater-Str. 13 856 76
**Mej, Lucjan,** Targowastr. 44 + 10 14 12
**Mejro, Czesław,** Kieleckastr. 30 437 20
**Mejssner, Maria,** Gaststättenleit., Kruczastr. 34 + 714 64
**Mękarski, Stanisław,** Dr., Nordsüdallee 227 233 892 63
**Melamed, Icchok, Majer,** Lebensmittelgesch., Dzielnastr. 17 11 32 20
**Melanowski, W., H.,** Dr. med., Univers. Prof., Augenarzt, Marschallstr. 90 902 50
**Melchior, Natalia,** Targowastr. 76 10 00 44
**Melerski, Alojzy,** Kfm., Oleandrystr. 2 904 55
**Melikiewicz, Stanisław,** Kaniowskastr. 9 12 80 33
**Meller, Franz,** Kommis. Verw. d. Fa Warsch. Trikot. Fbr., Grzybowskastr. 46 661 13
Eisgrubenstr. 27 + 667 41
Abt., Świętojerskastr. 32 11 80 74
Verw. d. Fa. Filskraut u. Gurwicz, N., chem. u. Farbenind., Grzybowskastr. 47 + 303 27
Wohn., Eisgrubenstr. 18 589 82
**Meller, Zofia,** Poznańskastr. 21 901 04
**Mellerowicz, Jadwiga,** Ks.-Skorupka-Str. 10 700 52
**Melody Palace,** Inh. Ing. Albinowski, Bronisław u. Ing. Kauczyński, Karol. Rymarskastr. 12 11 38 19
**Melon, Henryk,** Elektrotechn., Szczęśliwickastr. 14 978 25
**Melon, Jan,** Umschl. u. Tütenfbr., Zielnastr. 30 348 65
**Meltzer, Gustaw,** Wurstwaren, Dammstr. 25 679 95
Bernstr. 93 314 18
**Mena,** Handelshaus, AG, Börsenstr. 23 11 09 24
**Mencel, Gebr.,** Eisenwaren u. Feuerspritzen-Fbr., Czerw.-Krzyż-Str. 3 613 83
**Mencel, Jan,** Czerwony-Krzyż-Str. 3 594 89
**Mencel, Jan,** Anwaltsreferendar, Ludnastr. 5a 713 40
**Mencel, Zygmunt,** Hydro-Mech. u. Schlosserwerkst., Złotastr. 60 284 01
**Mencel, Zygmunt,** 3 Maiallee 7 817 21
**Menck,** Złotastr. 9 350 29
**Menck, Krüger & Sohn,** Geflügelimport Berlin, Zweigniederlass. Warsch., Geflügelgrossmäst. Eiergrosshdlg., Forststr. 44a 239 87
253 29
253 58
619 90
Złotastr. 7
**Mendak, Alfred,** Bürsten u. Pinselfbr., Neue Welt 26 + 327 40
**Mendoszewska, Bronisława,** Pension, Koszykowastr. 42 843 96
**Mengel, Sergiusz,** Walecznychstr. 44a 10 08 62
**Menke, Witold,** Ing., Albert-I-Str. 9 668 28
**Mensch, Curt,** Hptm. d. R., i. Fa. Lilpop, Rau & Loewenstein, AG, Parkowastr. 7a + 730 56
**Menschel, Charlotte,** Jaworzyńskastr. 11 999 13
**Menzel, Stanisław,** Kfm., 3 Maiallee 5 924 10
**Mercedes Benz,** Bedienungsstelle, Dobrastr. 69 + 206 99
**Mercère, Blanka,** Kunstmalerin, Hożastr. 59 + 910 80
**Merck, E.,** Darmstadt, Wissensch. Vertr., Tłomackiestr. 1 617 72
+ 617 77
+ 617 71
**Merdinger, Zofia,** Weichselstr. 7 12 54 39
**Merenholc, Eugeniusz,** Siennastr. 38 670 26
**Mergel, Raissa,** Pius-XI-Str. 48 847 49
**Merkel, Czesław,** Hopfenstr. 70 601 32
**Merkel, Henryk,** Towiańskistr. 6 12 66 83
**Merkel, Ludwik,** Ing., Weichselstr. 10 12 60 12
**Merle, Ryszard,** Gymn. Lehrer, Weichselstr. 6 12 51 30
**Mersina,** Zuckerbäckerei, Eisgrubenstr. 43 + 685 51
**Mersz, Jerzy,** Jurist, Dąbrowieckastr. 34 10 40 16
**Merta, Stanisław,** Galanterie-Krawatten, Börsenstr. 16 11 13 20
**Mertens, St.,** Graph. Anstalt., Hożastr. 9 + 878 09
Wohnung, Hafenstr. 184 949 77
**Mertens, Wacław,** Filmagent, Marschallstr. 8 + 849 97
**Mertin, Heinz,** Marsstr. 8 + 735 35
**Mertowa, Wanda,** Pogonowskistr. 32 12 76 61
**Merwinowa, Władysława,** Karpińskistr. 12 12 69 49
**Messing, Aniela u. Włodzimierz,** Mag. Jurist, Spiskastr. 12 608 77
**Messing, Anna,** Dr. med., Grzybowskastr. 32 + 286 59
**Messing, Henryk u. Co.,** Handelshaus, Wein- u. Spirit.-Grosshdlg., Moniuszkostr. 12 251 31
**Messing, Natalia,** Narbuttstr. 8 450 50
**Messing, Stanisław,** Dr. phil., Chem., Gomólkastr. 7 12 77 22
**Messing, Zygmunt,** Dr. med., Szusterstr. 55 436 85
**Messner, Anna,** Tabakladen, Theaterstr. 12 334 18
**Mesterhazy, Jerzy,** Kapucyńskastr. 17 607 28
**Mesz, Daniel,** Zahnarzt, Siennastr. 25 649 31
**Meszowa, Ratner, Fr.,** Dr. med., Frauenkrankh. u. Geburtshilfe, Gerichtstr. 18 12 06 69
**Metaferrum,** Industr.- u. Handelsges. mbH, Ks.-Skorupka-Str. 12 + 733 30
+ 849 30
**Metal, Eisen u. Techn. Warenverkauf,** Wilanowskastr 14 + 704 31
**Metal-Szkło,** Metall-Glas, Grenzstr. 12 + 257 20
**Metalcem,** s. Zaleski, Stanisław + 875 55
**Metalchrom,** Galvanisch. Anst., Gerichtstr. 92 11 28 87
**Metalocel,** Metallindustr. GmbH, Litzmannstadt Str. 60 263 75
**Metalotechnika,** Handelsges. f. Industriecerzeugn. Büro, Dir., Nowogrodzkastr. 39 819 88
Büro 855 73
**Metalowcy,** Industrie u. Handels-Ges., GmbH., Ks.-Skorupka-Str. 12 + 849 30
+ 733 30
**Metan,** Industr. Werk., AG, Bahnhofstr. 23 + 990 00
**Metanomska, Magdalena,** Beamt., Czerwony-Krzyż-Str. 25 328 42
**Metelska, Maryla,** Hausverw., Radomer Str. 40a 918 23
**Metelski, Henryk,** Beamt., Kleczewskastr. 24 12 79 54
**Metelski, Norbert,** Dr., Augenarzt, Nowogrodzkastr. 22 989 80
**Metlewicz, Edmund,** Wilczastr. 8 733 66
**Metro,** Cafe Bar. Bahnhofstr. 45 728 11
**Mett, Wanda,** Kruczastr. 37 749 86
**Mettler, Zofia,** Złotastr. 43 205 15
**Metzler, Bolesław,** Arzt, Nervenkrht. u. Psych., Opoczyńskastr. 6 423 82
**Metzlerowa, Wiktoria,** Spiskastr. 12 265 61
**Metzlowa, Maria,** Słowackistr. 3b 12 65 20
**Mewa,** Kaffeehaus, Bar, Koszykowastr. 58 819 54
**Meyer, Franz,** Kredytowastr. 6 303 76
**Meyer, G., Hellmuth,** Blumengrosshdlg., Nowogrodzkastr. 20 722 49
**Meyer, Herman,** Handelshaus, AG, Krakauer Str. 5 608 84
**Meyer, J., S.,** Dental-Agentur, Zahnärztl.-Art., Dreikreuzpl. 2 + 935 58
**Meyer, Kazimierz,** Dipl.-Ing., Skwarczyńskistr. 3 12 61 89
**Meyer, Otto,** Geschäftsführer d. Osram, AG, Niederlassung Warschau, Rozbratstr. 28/30 939 13
**Meyer, Theodor,** Kredytowastr. 6 256 48
**Meyerhoff, Jadwiga,** Kazimierzowskastr. 34 445 91
**Meyerhoff, K.,** Ing., Metallwarenfbr., Metallgiesserei. Targowastr. 82 10 15 82
**Meyerowa, Wanda,** Dąbrówkastr. 15 10 56 35
**Meyza, H. u. Miedzianowski, W.,** Spółka Jawna, Isolat u. Baumaterialen. Glas, Verwaltungs- u. Verkaufsbüro, Sienkiewiczstr. 4 679 15
Lager, Kolejowastr. 69 282 36
Kaliskastr. 6 994 19
Königstr. 49 613 04
**Meyza, Henryk,** Kfm., Opoczyńskastr. 12 442 76
**Meyza, Henryk,** Kfm., Sienkiewiczstr. 4 664 77
**Mężeńska, Józefa u. Krupiński, Jan,** Begräbnisanst., Wspólnastr. 73 + 705 52
**Miaczyńska-Kaczyńska,** Zahnarzt, Wilczastr. 2 + 867 23
**Miączyńska, Maria,** Uniwersyteckastr. 1 837 65
**Miaczyńska, Pelagia,** Seifen u. Malerart., Malerschabl., Długastr. 10 11 11 72
**Miączyński, Feliks,** Beamt., Górskistr. 7 352 05
**Mialkowski, Wacław,** Natolińskastr. 3 716 51
**Mianowska, Bronisława,** Nordsüdallee 159 + 431 93
**Mianowska, Karolina,** Eisgrubenstr. 22 685 09
**Mianowska, Stefania,** Dorfstr. 13 956 86
**Mianowski, Zygmunt,** Mokotowskastr. 73 718 81
**Miara, Mieczysław,** Kontroll. u. Sachverst. f. Rechnungswesen, Wspólnastr. 18 810 70
**Miazek, Tadeusz,** Ing.-Arch., Feldherrnallee 24b 446 01
**Miazio, Władysław,** Dr., Alter Markt 40 259 43
**Mic, Jakub,** Dr. med., Querstr. 22 + 580 07
**Micewicz, Konstanty,** Ing., Madalińskistr. 69 411 74
**Michael, T., I.,** Willowastr. 5 457 15
**Michael, A., Ing. u. Co.,** Techn. Handelsbüro, Raszyńskastr. 58 + 993 26
**Michael, Anna Emilia,** Czerskastr. 15 819 76
**Michaeli, Maria,** Wilczastr. 58 704 22
**Michaeli, Stanisława,** Beamt., Mianowskistr. 24 + 843 40
**Michaeli, Władysław,** Lwowskastr. 10 746 91
**Michaelis-Henning de, Janina, Maria,** Łowickastr. 53 434 03
**Michaelis, Stanisław, u. Sulimierski, Korneli,** Futtermittelgesch. u. Kartoffeln Verteil.-Stelle, Radomer Str. 27 860 27
**Michajłowski, Włodzimierz,** Szregerstr. 83 12 83 24
**Michalak, Eugeniusz, Tomasz,** 3 Maiallee 5 850 48
**Michalak, Jan,** Esswaren, Mokotowskastr. 15 951 57
**Michalak, Jan,** Restaurant, Muranowskastr. 25/27 11 10 80
**Michalak, Józef,** Herrenkonf., Koszykowastr. 43 858 53



**Michalak, Józef,** Schneiderwerkst., Marschallstr. 32 830 99
**Michalak, Mieczysław,** Czarnieckistr. 43 12 56 78
**Michalak, Stanisław,** Erhalt. u. Fahrstuhlreparat., Elektr. Anlagen, Marschallstr. 53 952 26
**Michalak, Tomasz,** Waszyngtonallee 106 10 64 80
**Michalak, Wacław,** Bürstenmstr., Świętojerskastr. 5 11 98 61
**Michalak, Wawrzyniec,** Kfm., Staszicstr. 22 527 58
**Michalak, Wł. u. Co.,** Buchhdlg., Neue Welt 33 282 27
**Michalak, Zofia,** Czackistr. 9 639 92
**Michalczyk, Aniela,** Widokstr. 11 326 11
**Michalczyk, Waleria,** Wein- u. Spirit.-Hdlg., Włochowskastr. 8 990 56
**Michalec, Feliks,** Dr., Syryńskastr. 16 410 47
**Michalec, Wacława,** Syryńskastr. 18 433 61
**Michalek, Miloslaw,** Ing., Dygasińskistr. 30 12 59 88
**Michalewicz, Jan,** Eisgrubenstr. 20 542 61
**Michalewicz, Nadzieja,** Teehaus, Tamkastr. 14 305 23
**Michalewska-Molodyńska, Ewa,** Kromerstr. 4 965 39
**Michalewski, Tadeusz,** Chem. Wäscherei u. Kunststopfanst., Marschallstr. 95 735 04
**Michalik, Jadwiga,** Beamt., Koziastr. 5 + 532 10
**Michalik, Jan,** Drogist. Berezyńskastr. 2 10 25 08
**Michalik, Józef,** Buchbinderanst., Zielnastr. 26 525 26
**Michalik, Karol,** Mag., Goszczyńskistr. 20 416 78
**Michalik, Zofia,** Kujawskastr. 3 445 04
**Michalina, Kunka, Anna,** Gerichtstr. 7 11 59 11
**Michalina, Wäscherei,** Wasak Florentyna. Złotastr. 50 680 68
**Michalkiewicz, Jerzy,** Ing., Nowogrodzkastr. 11 861 90
**Michalowicz, Mieczysław,** Dr. med., Prof., Kinderarzt, Lekarskastr. 23 807 68
**Michalowscy, B. u. J.,** Industr., 3 Maiallee 2 200 05
**Michalowscy, Jadwiga u. Zygmunt,** Hożastr. 57 937 15
**Michalowska, Ella,** Widokstr. 19 236 36
**Michalowska, Eugenia,** Schneiderin, Nordsüdallee 159 416 08
**Michalowska, Helena,** Arzt, Bahnhofstr. 103 634 80
**Michalowska, Irena,** Wspólnastr. 12 957 38
**Michalowska, Jadwiga,** Beamt., Złotastr. 54 318 08
**Michalowska, Maria,** Kredytowastr. 3 255 78
**Michalowska, Maria;** Blumenstr. 11 233 44
**Michalowski, Bohdan,** Dr. med., Ord. Arzt d. St. Lazarushospitals, Wilanowskastr. 18/20 806 96
Empfangszimmer, Dreikreuzplatz 8 + 971 09
**Michalowski, Edmund,** Litzmannstadt Str. 26 699 07
**Michalowski, Eugen,** Kfm., Marschallstr. 21 939 47
**Michalowski, Eugeniusz,** Modellfbr. f. Metallguss, Gerichtstr. 100 603 62
**Michalowski, Ignacy,** Dr., Arzt f. innere Krankh., Jaworzyńskastr. 15 722 62
**Michalowski, Jan,** beeidigt. Landmesser, Nowogrodzkastr. 2 926 50
**Michalowski, Jan,** beeid. Landmesser, Aldonastr. 10 10 30 33
**Michalowski, Kazimierz,** Dr., Prof. Warsch. Univers., Brzozowastr. 12 893 32
**Michalowski, Konstanty,** Obożnastr. 9 633 28
**Michalowski, Marian,** Ing., Słupeckastr. 11 921 04
**Michalowski, Stanisław,** Mokotowskastr. 14 953 55
**Michalowski, Tadeusz,** Rechtsanw., Kępnastr. 6 10 18 12
**Michalowski, Wawrzyniec,** Elektr., Iwickastr. 9 734 84
**Michalska, Halina,** Heizmat., Lgr., Querstr. 60 639 37
**Michalska, Helena,** Śniadeckichstr. 9 813 47
**Michalska, Jadwiga,** Weichselstr. 16 12 74 12
**Michalska, Janina,** Schreibmat. u. Spielzeuge Laden, Eisgrubenstr. 52 594 14
**Michalska, Janina,** Hipotecznastr. 3 610 70
**Michalska, Kazimiera,** Damenkonfekt., Hopfenstr. 60 + 580 63
**Michalska, Stefania,** Nowogrodzkastr. 9 823 19
**Michalski, Adam,** Seifenwaren, Siedleckastr. 17b 10 21 58
**Michalski, Adam,** Hopfenstr. 104 323 84
**Michalski, Aleksander,** Elektr. u. Metallart.- Verkauf, Tamkastr. 22/24 599 93
**Michalski, Antoni,** Klempnermstr., Krochmalnastr. 73 260 83
**Michalski, Antoni,** Techn., Forststr. 24 681 28
**Michalski, B.,** Handschuhmag., Kreuzstr. 17 634 61
**Michalski, Bolesław,** Steinmetzwerkst., św.-Wincenty-Str. 75 10 52 72
**Michalski, Edmund,** Ing. Arch., Krochmalnastr. 82 692 50
**Michalski, Edward,** Beamt., Filtrowastr. 81 846 60
**Michalski, Edward,** Seifensiederei, Hożastr. 37 718 28
**Michalski, F., L.,** Ortopädist, Żulińskistr. 4 937 63
**Michalski, Felix,** Arch., Mokotowskastr. 39 891 60
**Michalski, J.,** GmbH, Chem. Laborat. u. Verkauf v. chemikal. Industr. Zwecke, Senatorenstr. 10 270 36
**Michalski, J.,** Chem. Wäscherei, Wiśniowastr. 46 422 54
**Michalski, J., F., Pelzlgr.,** Żurawiastr. 8 945 14
736 14
**Michalski, Jan,** Eisen- u. Blechwarenverkauf, Grenzstr. 12 657 21
**Michalski, Jan,** Smolnastr. 36 580 78
**Michalski, Jan,** Ing., Śniadeckichstr. 12 917 23
**Michalski, Jan,** Wurstwaren, Ząbkowskastr. 34 10 00 87
**Michalski, Jerzy,** Dr. med., Koszykowastr. 59 840 34
**Michalski, Józef,** Wäscherei u. Färberei, Blumenstr. 14 595 50
**Michalski, Józef,** Chem. Wasch- u. Färbanst., Marschallstr. 52 849 98
**Michalski, Józef,** Werkst. d. Terrazzo, Lastrico u. Betonerzeugn., Padewskastr. 19 452 26
**Michalski, Józef,** Schneiderwerkst., Marschallstr. 56 816 38
**Michalski, Leon,** Kunstmaler, Krynicznastr. 3 10 13 26
**Michalski, M. u. Co.,** Ing., Bauing.-Unternehmen, Uniwersyteckastr. 1 899 55
**Michalski, Marian,** Beamt., Lipskastr. 14 10 61 82
**Michalski, Mieczysław,** Invalidenstr. 27 12 50 34
**Michalski, Ryszard,** Beamt., Podwalestr. 9 330 14
**Michalski, Stanisław,** Damenkonfekt. Fbr., Hopfenstr. 60 + 580 83
**Michalski, Stanisław,** Czerwony Krzyżstr. 11 208 21
**Michalski, Tadeusz,** Rechtsanw., Konopczyńskistr. 3 350 84
**Michalski, Tadeusz,** Leutn. d. poln. Polizei, Weichselstr. 20 12 82 01
**Michalski, Tadeusz, Bolesław,** Rechtsanw., Mokotowskastr. 45 + 960 05
**Michalski, Wacław,** Konz. Elektr.-techn. Werkstatt, Żurawiastr. 21 846 23
**Michalski, Wacław,** Frascatistr. 3 984 25
**Michalski, Walerian,** Falęckastr. 7 434 65
**Michalski, Witold,** Handelsm., Wspólnastr. 7 958 45
**Michalski, Witold,** Kfm., Filtrowastr. 75 878 18
**Michalski, Władysław,** Ing. Arch., Górnośląskastr. 39 901 58
**Michalski, Władysław,** Klempnerwerkst., Innungsältester, Poststr. 9 + 528 96
**Michalski, Władysław,** Targowastr. 63 10 01 26
**Michalski, Zdzisław,** Dr., Doz., Ord. d. Christiumwandlungslazarett, Lwowskastr. 1 956 02
**Michel, Irena u. Karol,** Alzackastr. 1 10 00 18
**Michelis de, Wanda,** Nordsüdallee 217 812 20
**Michelis de, Wanda,** Kolonialgesch., Marschallstr. 102 350 82
**Michelis, Zygmunt,** Königstr. 19 504 05
**Michels, Gottfried,** Reichsangest., Nowogrodzkastr. 18 718 82
**Michler, Ryszard,** Getreide Industrie-Werke. Litzmannstadt Str. 40 644 65
**Michlewicz, M.,** Hebamme, Śliskastr. 32 507 49
**Michlewski, Edward,** Ing., Drużbackastr. 11 12 59 99
**Michniewicz, K., Ing. u. Co.,** GbmH, Handelshaus, Marschallstr. 123 252 96
**Michniewicz, Łucja,** Dynasystr. 4 582 16
**Michniewicz, Ludwik,** Erzeug. v. Metallgussformen, Gibalskistr. 6 537 63
**Michniewicz, Vincenty,** Bauing., Madalińskistr. 42 421 42
**Michniewicz, Władysław, Miecz.,** Smolnastr. 32 624 70
**Michniewiczowa, Zofia,** Opoczyńskastr. 12 433 31
**Michnowska, Paulina,** Wein- u. Spirit.-Hdlg., Dammstr. 27 300 34
**Michnowski, St., Z.,** Elektr.-Techn. Anstalt, 3 Maiallee 2
Installationsbüro u. Buchhalterei 580 57
Ein- u. Verkaufsabtlg. 240 58
**Michotek, Józef u. Co.,** Drogerie u. Parfümerie, Danzigerplatz 4 12 77 54
**Michrowski, Józef,** Künstler, Graveuratelier, Neue Welt 15 599 99
**Mickaniewska, Helena,** Beamt., Promykstr. 19 12 75 75
**Mickiewicz, Piotr,** Weine, Spirit., Kolonialwaren, Feldherrnallee 1 842 66
**Mickiewicz, Tomasz, Narcyz,** Kaffeehaus Nasza, Targowastr. 17 10 50 86
**Mickiewiczowa, Maria,** Herren- u. Damengalnnt., Sonnenstr. 32 879 94
**Mickiewiczowa, Wanda,** Śniegockastr. 9 714 79
**Mickiewiczowie, Halina,** Zahnärztin u. Kazimierz, Beamter, Neue Welt 42 687 61
**Mieczyńska, Jadwiga,** Uniwersytetckastr. 1 949 18
**Midak, Irena,** Wawrzyszew 12 80 34
**Midak, Karol,** Wysockistr. 8 10 19 50
**Midzio, Józef,** Hożastr. 52 942 09
**Miechowicz, Wanda, Kazimierz-Wielki-Pl.** 4 327 22
**Miechowski, Kacper,** Keramiker, Koszykowastr. 44 846 56
**Mieczkowska, Michalina,** Tanzschule, Neue Welt 37 664 47
**Mieczkowska, Władysława,** Krajewskistr. 2a 12 67 74
**Miecznik, Edmund,** Nowogrodzkastr. 16 998 23
**Miecznik, Władysław,** Kunstgravierart., Erzeugung u. Verkauf, Kreuzstr. 20 260 71
**Miecznikowska, Zofia u. Co,** Handelshaus, Bahnhofstr. 25 947 72
**Miecznikowski, Jan,** Uebersetzungsbüro, Senatorenstr. 10 537 45
**Mieczyńska - Lewakowska, Janina,** Marschallstr. 74 + 831 67
**Mieczyńska, Wanda,** Zahnarzt, Pius-XI-Str. 37 983 49
**Mieczyński, J.,** Netze u. Drahtgeflechtsfbr., Elektoralnastr. 25 215 44
**Mieczyński, Kazimierz,** Sierpeckastr. 6 12 51 64
**Mieczyński, M. u. Co.,** Eisenwarenfbr., Ogrodowastr. 13 247 25
**Mieczyslaw,** Schuhmacherwerkst., Hożastr. 7 827 21
**Miedzianowski, Józef,** Strasse d. Polizei 4 902 36
**Miedzianowski, Wacław,** Wurstfbr., Kazimierzowskastr. 76 430 43
**Miedzinnowski, Władysław,** Blumenstr. 11 594 81
**Miedziejewska, Irena,** Eisenstr. 30 516 26
**Miedzyrzecki u. Co.,** GmbH, Übersee Aus- u. Einfuhrgeschäft, Marschallstr. 118 + 328 55
**Mielcarski, Marian,** Stallwaren, Haus- u. Küchengeräte, Eisgrubenstr. 52 255 61
**Mielczarek, Jadwiga,** Marywilskastr. 3 10 56 36
**Mielczarek, Józef,** Elektromont., Blumenstr. 10 260 79
**Mielczarek, Władysław,** Kraftwagenwerkst., Hafenstr. 199 833 03
**Mielczarska, Władysława,** Herrenkonf. u. Galanterie, Mokotowskastr. 26 954 86

**Mielczarski, Kazimierz,** Esswaren- u. Kolonialhdlg., Ostendstr. 106 10 33 09
**Mielczarski, Piotr,** Ing., Techn.-Büro, Str. d. Polizei 8 844 12
**Mielec, Tadeusz,** Obozowastr. 77 595 16
**Mielech, Zofia,** Felińskistr. 48 12 70 22
**Mielecówna, Felicja,** Seifengesch., Forststr. 15 308 76
**Mielentjewa, A. u. Zwierzchoń M.,** Elektr.-Mechan. Werkstätten, Feldherrnallee 36 418 38
**Mielnicki, Jan,** Gurken-u. Sauerkrautfbr., Litzmannstadt Str. 165a 652 35
**Mielniczuk, Anatol,** Spitalstr. 5 262 16
**Mieloch, Maria,** Neue Welt 22 269 44
**Mieniewski, Stefan,** Pańskastr. 84 676 76
**Mierkowski, Witold,** Wspólnastr. 63b 938 85
**Miernicka, Wanda,** Ks.-Skorupka-Str. 14 712 60
**Miernicki, St.,** AG, Papier u. Zeichenart., Marschallstr. 81 912 60
**Miernicki, W., Studio,** Photoatelier, Marschallstr. 88 + 963 23
**Miernicki, W., L.,** Handelsbücherfbr., Buchbinderei u. Druckerei, Gerichtstr. 92 11 12 00
**Miernik, A.,** Litzmannstadt Str. 54 343 96
**Miernik, Roman,** Ofensetzer, Kruczastr. 28 + 722 56
**Mieruowska, Anna,** 6 Sierpieństr. 26 731 91
**Miernowski u. Zak,** Handelshaus, f. Industr.-Bedarf, Hożastr. 33 723 85
**Mierosławski, J.,** Dr., Verbandsart.-Fbr., GmbH, Honigstr. 20 310 88
**Mierosławski, Stanisław,** Dr. med., Honigstr. 11 592 44
**Mierosławski, Zygmunt,** Nowosieleckastr. 18 890 96
**Mierzejewscy, Eugenia u. Stefan,** Dipl. Herging., Filtrowastr. 71a 858 54
**Mierzejewska-Dyzbowska, Paulina,** Mag. pharm., Rakowieckastr. 1/3 430 71
**Mierzejewska, Zofia,** Fałatstr. 2 452 42
**Mierzejewski, F., Erben,** Litograph. u. Druckerei, Honigstr. 14 631 39
**Mierzejewski, Jan, Tomasz,** Ing., Fałatstr. 6 420 32
**Mierzejewski, Jerzy,** Kruczastr. 21 896 06
**Mierzejewski, Konstanty,** Beamt., Kopernikstr. 37 682 17
**Mierzejewski, St.,** Brausewasserfbr., Inh. Gomza, Władysław, Stolarskastr. 9 10 30 90
**Mierzejewski, Stanisław,** Kfm., Opoczyńskastr. 6 441 30
**Mierzejewski, Stefan,** Drogerie, Rakowieckastr. 47 435 76
**Mierzejewski, W., J.,** Konz. u. Registr. Handelsvermittl., Hopfenstr. 122 353 56
**Mierzejewski, Wacław, Jerzy,** Tabakgesch., Kazimierz-Wielki-Pl. 5 661 37
**Mierzejewski, Władysław,** Bednarskastr. 22 + 262 60
**Mierzejewski, Zygmunt,** Idźkowskistr. 4 941 77
**Mierzejewski, Zygmunt,** Ing., Łowickastr. 51 436 23
**Mierzwińska, Anna,** Filtrowastr. 69 805 12
**Mierzwiński, Roman,** Odolańskastr. 11 453 10
**Mierzwiński, Tadeusz,** Seifen- u. Parfümgesch., Hafenstr. 185 950 04
**Mierzyńska, Maria,** Nowogrodzkastr. 10 983 55
**Mierzyński, Jan,** Jaworzyńskastr. 15 + 923 37
**Miesowicz, Kazimierz,** Dipl.-Ing., elektrotechn. Installationen, Nordsüdallee 148 + 438 18
**Miesowicz, Zygmunt,** Dipl.-Ing. Arch., Nordsüdallee 148 + 438 18
**Miesowicz, Zygmunt,** Dipl.-Ing., Bauunternehmen, Nordsüdallee 148 + 438 18
**Mieszalski, Józef,** Mokotowskastr. 36 876 88
**Mieszczański, E., Jaroszewski, T. u. Co,** Warsch. Halbedelmetallgiesserei, Gerichtstr. 119 598 82
Einkaufsabt., Wilczastr. 8 862 05
855 76
**Mieszczański, Zbigniew,** Dir. Fbr., Sonnenstr. 8 + 746 90
**Mieszczyńska, Zuzanna,** Esswarengesch., Bonifacystr. 32 902 89
**Mieszk.-Bud. Stow. Spółdz. Ofic.,** Wohn.- u. Baugen., Invalidenpl. 10 12 63 70

**Mieszkis, Kazimierz,** Ing., Arch., Hożastr. 27a 908 95
**Mieszkowscy, Jadwiga u. Leonard,** Ordenstr. 18 353 94
**Mieszkowska, Aniela,** Wspólnastr. 67 946 05
**Mieszkowska, Cecylia,** Hutgesch., Herrenhüte, Targowastr. 44 + 10 14 42
**Mieszkowska, Maria, Klara,** Wspólnastr. 33 950 59
**Mieszkowska, Marta,** Rakowieckastr. 7 429 26
**Mieszkowski-Łazarowicz, Ing.,** Wilczastr. 3 + 963 56
**Mieszkowski, E.,** Inh. Mieszkowska, Teodora, Neue Welt 53 247 71
**Mieszkowski, E.,** Inh. Mieszkowski Wacław, Hut- u. Herrenmützenmagaz., Marschallstr. 109 628 07
**Mieszkowski, Eugeniusz,** 6 Sierpieństr. 22 874 05
**Mieszkowski, Felix,** Wagenpark, Targowastr. 39 10 17 27
**Mieszkowski, Franciszek u. Siekierzyńska, Apolonia,** Żurawiastr. 13 700 69
**Mieszkowski, Józef,** Kunstmaler, Hożastr. 41 904 25
**Mieszkowski, K..** AG, Honigkelterei u. Bienen Honig-Industr., Sandomierskastr. 13
Fbr., Büro u. Süsstoffabt. 412 60
Abt. Zuckerwarenverkauf 436 63
Fabrikladen, Neue Welt 66 529 86
Marschallstr. 30 931 85
Eisgrubenstr. 49 308 63
Danzigerplatz 4 12 79 62
Feldherrnallee 24b 425 02
Radomer Str. 36 717 41
**Mieszkowski, L.,** Hutgesch., Bahnhofstr. 18 673 16
**Mieszkowski, Ludwik,** Nowogrodzkastr. 11 842 43
**Mieszkowski, Marian,** Dr. med., Arzt, Kochowskistr. 15 12 84 82
**Mietliński, Engeniusz,** Querstr. 57 352 24
**Migasiński, Wacław,** Poststr. 10 203 26
**Migda, Ryszard,** Damenschuhwrkst., Kruczastr. 48 738 31
**Migdał, Moszko,** Walicówstr. 6 259 63
**Migdalska, Bronisława,** Aerztin, Grzybowskastr. 66 632 77
**Migdalski, Marian, Jerzy,** Mokotowskastr. 33 700 85
**Migdalski, Władysław,** Mag. jur., Wilanowskastr. 4 937 50
**Miglin, Stefan,** Klempnermstr., Długastr. 29 11 62 14
**Migula, Leon,** Służewskastr. 3 979 79
**Migurski, Jan,** ehem. Verkehrsminister, Złotastr. 54 587 62
**Mijakowski, Mieczysław,** Przybyszewskistr. 35 12 50 32
**Mijakowski, Symforian,** Lubomelskastr. 15 12 65 08
**Mijas, Gebr.,** Schusterwerkzeuge, Piekarskastr. 14 237 24
**Mikke, Ryszard, Ing.,** Wilczastr. 60 746 85
**Mikkelsen, Helena,** Wilczastr. 71 966 76
**Mikkelsen, Ivar,** Galvan.-Metallanst., Klosterstr. 11/13 11 82 74
**Mikkelsen Ivar,** Handels- u. Techn. Firma, Wilczastr. 57 + 810 51
**Miklaszewska, Helena,** Hebamme, Hożastr. 33 938 48
**Miklaszewska, Jadwiga,** Hożastr. 37 819 37 +
**Miklaszewski, Henryk,** Gutsbesitzer, Poselskastr. 38 10 50 72
**Miklaszewski, Jan,** Kieleckastr. 46 424 10
**Miklaszewski, Józef,** Ing., N. Welt 46 538 44
**Miklaszewski, Roman,** Ing., Górnośląskastr. 16 950 66
**Miklaszewski, Stanisław,** V.-Dir. d. Verbandes d. Landw.-Kammern u. Organisat., Filtrowastr. 7 811 32
**Miklaszewski, Tadeusz,** Beamt., Słowackistr. 6 12 65 53
**Miklejewski, Stanisław,** Chłopickistr. 8a 10 05 38
**Mikler, Johann, Adolf,** Stilmöbel-Erzeugung u. Lager, Ordenstr. 4 937 17
**Mikołajczewski, R.,** Marschallstr. 129 239 29
**Mikołajczewski, Roman,** Hausverw., Podwalestr. 19 662 79
**Mikołajczyk, Janina,** Schauspielerin, Wilczastr. 46 718 50
**Mikołajczyk, Józef,** Schuster, Żurawiastr. 31 717 18
**Mikołajczyk, Natalia,** Bar, Gaststätte, Podwalestr. 14 606 07

**Mikołajewska, Wanda,** Beamt., Parkowastr. 19 807 69
**Mikołajewski, Stanisław,** Grażynastr. 3 449 93
**Mikołajewski, Tadeusz,** Ing., Fbr. v. Flugzeug- u. Kraftwagenzubehör, Wilanowskaallee 8 435 14
**Mikołajt, Władysław,** Feldherrnallee 18 405 89
**Mikoleit, Aniela,** Dr. med., Kinderarzt, Kruczastr. 41 845 65
**Mikosch, Tamara,** Wspólnastr. 10 933 82
**Mikrochemia,** Industr.-Anst., Inh. Olszewscy, Paweł u. Teodora, Marschallstr. 124 630 45
Buchführung 12 22 59
Fabrik, Smoczastr. 43 226 20
Verwaltung, Marschallstr. 124 902 30
**Miks, Ksenia,** Rozbratstr. 32 642 55
**Mikucka, Aniela,** Czackistr. 8
**Mikucki, Konrad,** Zahnarzt, Żurawiastr. 18 837 54
**Mikucki, Marcin,** Ing., Rakowieckastr. 33 459 64
**Mikucki, R. u. Smysłowski, B.,** s. Corporation, Nowogrodzkastr. 46 + 735 33
**Mikuła, Julia,** Hożastr. 9 824 25
**Mikulewicz, Kornel,** Dr. med., Kinderarzt, Zajączekstr. 24 + 12 83 49
**Mikulewiczowa, Janina,** Zahnarzt, Zajączekstr 24 + 12 83 49
**Mikulicz, Bronisław,** Major d. poln. Polizei, Noakowskistr. 18 923 72
**Mikulik, Władysław,** Włochy, Rydz-Śmigłystr. 56 353 91
**Mikulin, Jerzy,** wissensch. u. techn. Mitarb. d. Fa. Agfa, Rozbratstr. 10/14 983 51
**Mikulla, Juliusz,** Kfm., Ludnastr. 5 719 24
**Mikułowski, Kazimierz,** beeid. Landm., Ordenstr. 23 249 91
**Mikułowski, Tadeusz,** Dr., Bednarskastr. 6 297 82
**Mikułowski, Władysław,** Rechtsanw., Nowogrodzkastr. 42 + 935 28
**Mikułowski, Włodzimierz,** Dr., Kinderarzt, Klonowastr. 5 894 09
**Mikulska, Czesława,** Słupeckastr. 4 725 39
**Mikulska, H.,** Senatorenstr. 22 288 03
**Mikulska, Helena,** Dobrastr. 2 318 96
**Mikulska, Janina,** Hebamme-Feldscherin, Elektrycznastr. 1 + 207 16
**Mikulska, Stefania,** Parfumerie u. Galanterielad., N. Welt 36 516 45
**Mikulski, Edward,** Beamt., Szarastr. 14 910 09
**Mikulski, Jan, Karol,** Arch. u. Baumeister, Hopfenstr. 36 + 689 28
**Mikulski, Jerzy,** Arch., Bahnhofstr. 45 598 35
**Mikulski, Jerzy,** Częstochowskastr. 40 934 27
**Mikulski, Jerzy,** Feldherrnal. 118 454 82
**Mikulski, Józef,** Esswarengesch., Bończastr. 6a 731 58
**Mikulski, Julian,** Rechtsanw., Hożastr. 40 704 89
**Mikulski, Tadeusz,** Hdls-Büroeigentümer, Śniadeckichstr. 4 844 24
**Mikulski, Tadeusz,** Hausverw., Marschallstr. 49 596 76
**Mikulski, Wacław, Witold,** Invalidenstr. 25 12 67 69
**Mikulski, Wiktor,** Beamt., Malczewskistr. 1 421 36
**Mikulski, Władysław, Antoni,** Schriftltr., Feldherrnallee 16 440 40
**Mikusch, Jakub,** Liegenschaft. Ein- u. Verkauf Büro, Ostendstr. 275 10 52 97
**Miłaczewska, Antonina,** Mochnackistr. 7 855 37
**Miładowska, Jadwiga,** Wilczastr. 46 951 12
**Milan, Jan,** Szczyglastr. 1a 322 55
**Milanówek,** Zentralversuchsstation u. Seidenmanuf., Fabrikladen, Bahnhofstr. 32 339 64
Krakauer Str. 5 278 80
**Miłaszewski, Bohdan,** Marschallstr. 102 264 52
**Miłaszewski, Janusz,** Dr., Chirurgarzt, Assist. chirurg. Abt. d. Krankenhauses Heil. Rochus, Konopczyńskistr. 5/7 311 77
**Milch, Walenty,** Złotastr. 63a 326 64
**Milczarek, Irena,** Modistin, Theaterstr. 12 + 501 23
**Milczarek, Kazimiera,** Seifensiederei, Odolańskastr. 15 409 68





**Milczarek, Leon,** Markowskastr. 16 10 57 30
**Milczarek, Wacław,** elektr. mechan. Werkst., Eisenstr. 35 253 01
**Milczarek, Z. u. Hellich, T.,** Eisenart., Tamkastr. 36 285 06
**Milde, Janina,** Opoczyńskastr. 7 419 29
**Milecki, Józef,** Eisenw.-Hdlg. u. Seifenart., Podwalestr. 9 539 43
**Milej, Edward,** Dr., Służewskastr. 2 + 812 54
**Milej, Henryk,** Bautechn., Bolechstr. 23 586 78
**Milek, Stefan,** Esswarengesch., Piotrkowskastr. 13 859 32
**Miler, Walenty,** Str. d. Polizei 2/4 970 55
**Milewiczowa, Irena,** Kozietulskistr. 1 12 68 05
**Milewska, Eleonora,** Landwirtschaftl. Produkte, Ordenstr. 7 729 34
**Milewska, Maria,** Herren- u. Damenkonf., Trębackastr. 5 279 86
**Milewska, Zofia,** Seifenhdlg., Hopfenstr. 126 692 37
**Milewska, Zofia,** Wspólnastr. 44 956 84
**Milewski, Bolesław,** Żulińskistr. 5 875 35
**Milewski, Edward,** Bürstenfbr., Oszmiańskastr. 26 10 42 53
**Milewski, Eugeniusz,** Schneiderwrkst., Hożastr 26 734 18
**Milewski, J. u. Śledziński, A.,** Ing., Königstr. 29 207 52
**Milewski, Jerzy,** Ing., Tamkastr. 45a 218 69
**Milewski, Jerzy,** dipl. Ing. Hydrotechniker, Nordsüdal. 156 444 92
**Milewski, Józef,** Kolonialwaren, Ludwikastr. 6 619 78
**Milewski, Józef,** Wasserleitungseinrichtg., Bagatelastr. 10 726 26
**Milewski, Józef,** Dr., Rechtsanw., Kredytowastr. 16 + 584 75
**Milewski, Józef,** Invalidenstr. 34 12 51 52
**Milewski, L.,** Na Skarpie Allee 67 226 62
**Milewski, St.,** Farben u. techn. Art., Lwowskastr. 2 728 15
**Milewski, Stanisław,** Schneider, Przemysłowastr. 11 863 92
**Milewski, Władysław,** Notar, Honigstr. 11 589 90
**Milewski, Zygmunt,** Waszyngtonallee 24 10 35 05
**Miłgrom, Sz.,** Nowolipkistr. 69 11 59 41
**Milicer, Bronisław,** Słupeckastr. 2a 910 55
**Milicer, Józef,** Kfm., Teresastr. 2 941 36
**Milicer, Józef,** elektr.-techn.-Art. Mag., Senatorenstr. 10 241 28
**Milik, Eugeniusz,** Handelsm., Kruczastr. 41 949 21
**Milita,** Genossenschaft f. Hdl. u. Indust., GmbH, Honigstr. 16 211 42
**Milk, Franciszek,** Beamt., Chocimskastr. 15 405 94
**Milk, Stella, Stefanowa,** Beamt., Weichselstr. 18 12 70 58
**Milke, Richard,** Kfm., Textilwaren, Długastr. 42 11 81 18
**Milke, Richard,** Vertr., Krakauer Str. 16/18 684 52
**Miłkowska, Maria,** Elektro-Ing., Zwycięzców Str. 10 10 50 89
**Miłkowska, Wiktoria,** Hausverw., Nowogrodzkastr. 43 982 41
**Miłkowski, Stefan,** Rechtsanw., Theaterstr. 8 511 97
**Miłkuszyc, Dorota,** Hafenstr. 204 873 74
**Millak, Henryk u. Łukasiewicz, Kazimierz,** Dr. med., Bakteriolog.-Klin. Labor., Wspólnastr. 61 + 993 65
**Millak, Jan, Szczepan,** Rechtsanw., Litewskastr. 2 880 80
**Millak, Józef,** Dr. med., Eisgrubenstr. 18 685 06
**Miller, Alfred,** Kfm., Radomer Str. 40a 838 99
**Miller, Antoni,** Jurist, Schriftsteller, Pädagoge, Krzywe Kołostr. 14 11 35 11
**Miller, Czesław,** Eisenstr. 47 697 13
**Miller, Edward,** Mag. d. Rechte, Obrońców Str. 19 10 64 09
**Miller, Edward, T.,** Ing., Wilczastr. 14a 810 04
**Miller, Felicja,** 6 Sierpieństr. 16 846 31
**Miller, Franciszek,** Ing. Elektr., Siennastr. 93 606 52
**Miller, Franciszek,** Ing. Elektr., Żulińskistr. 3 990 64
**Miller, Hersz,** Konditorei, Zamenhofstr. 41 11 35 74
**Miller, I.,** Elektrotechn. u. techn. Lager, Cieplastr. 22/24 319 61

**Miller, Jan,** Schuhmag., Modliner Str. 87 12 80 60
**Miller, Jan, Nepomucen,** Schriftsteller, Sonnenstr. 10 724 38
**Miller, Janina,** Konditorei, Czerw.-Krzyż-Str. 15 303 46
**Miller, Julian,** Papier- u. Kart.-Lager, Börsenstr. 4 609 93
**Miller, Juliusz,** Ing., Spitalstr. 5 262 03
**Miller, Konstanty,** Milchgeschirrfbr., GmbH, Sonnenstr. 5 405 03
**Miller, Maria,** Marschallstr. 18 + 708 73
**Miller, Pelagia,** künstler. Lampenschirmwrkst., Marschallstr. 91 898 45
**Miller, Stanisław,** Blumenstr. 10 256 66
**Miller, Wiktor,** Ministerialdir. a. D., Miedzianastr. 4 257 18
**Millerowa, Aurelia,** Mokotowskastr. 59 873 05
**Millerowa, Wiktoria,** Widokstr. 22 672 12
**Millerowie, Felicjan u. Regina,** Łowickastr. 60 406 29
**Milner, Ita,** Schachtelfbr., Gänsestr. 19 11 60 35
**Miłobędzcy, Feliksostwo,** Handelsvertr., Smulikowskistr. 14 345 05
**Miłobędzka, Maria,** Raszyńskastr. 58 826 43
**Miłobędzki, Ignacy,** Eisen-u. Metallkonstrukt. Fbr., Smulikowskistr. 10 620 07
**Miłobędzki, Ignacy,** Eisen-u. Metallkonstr., Polnastr. 12 937 95
**Miłobędzki, Zbigniew,** Kfm., Smulikowskistr. 10 609 90
**Miłodrowska, Maria,** Zahnarzt, Assist. d. chirurg. Klinik, vorher Stomatol. Akad., Mokotowskastr. 57 + 734 88
**Miłodrowski, Stanisław,** Rechtsanw., Marschallstr. 140 671 63
**Miłosz, Teofil,** Spacerowastr. 12 454 36
**Miłoszewski, Edmund,** Graveur u. Galvan.-Anstalt, Żytniastr. 22 649 80
**Miłska-Michalczewska, Zofia,** Mokotowskastr. 24 866 74
**Miłsztejn, Halina,** Dr. med., Pawiastr. 11a 11 67 35
**Mimosa, AG,** s. Klatt, Gerhard, Jaworzyńskastr. 7 + 807 10
**Minakowski, Józef,** Obsthdlg., Froschstr. 9 591 65
**Minasiewicz, Adolf,** Marschallstr. 51 + 892 51
**Minasowicz, Ryszard,** Rechtsanw., Nowogrodzkastr. 16 985 22
**Minc, R., Tłomackiestr.** 3 542 16
**Minchberg, Romuald, Marian,** Stalowastr. 73 10 32 97
**Minchejmer, Adam,** Ing. Mech., Marschallstr. 48 811 19
**Minchejmer, L.,** s. Mrozowski, L., Żurawiastr. 31 + 969 27
**Minchejmerowa, Maria,** Schriftleiterin, Filtrowastr. 40 881 19
**Mindes, Julij,** Dr. med., Spez. f. Nasen-, Ohren u. Halskrankht., Nowolipiestr. 18 11 60 16
**Mineral,** GmbH, Mineralwasser u. Limonaden Fbr., Gerichtstr. 74 11 75 52
**Miniarski, Bronisław,** Schneiderei, Górskistr. 5 + 243 93
**Minich, Eugeniusz,** Wilczastr. 30 733 27
**Miniewska, Maria,** Stenographin, Hożastr. 47 921 28
**Miniewski, Mieczysław,** Eisgrubenstr. 17 + 513 85
**Miniewski, Mieczysław,** Koszykowastr. 22 854 47
**Miniszewski, Antoni,** Sierakowskistr. 2 10 35 68
**Miniszewski, Władysław,** Schneider, Dammstr. 29a 339 44
**Minkiewicz, Damazy,** Ordenstr. 11 970 82
**Minkiewicz, Eugeniusz,** Klempnerwerkst., Inżynierskastr. 7 10 53 30
**Minkiewicz, Eugeniusz,** Mokotowskastr. 14 805 90
**Minkiewicz, Eugeniusz,** Waleczynychstr. 44a 10 22 33
**Minkiewicz, J.,** Fbr. v. Röhren, GmbH, Königsberger Str. 4/6 + 10 30 02
**Minkiewicz, Jerzy,** Hopfenstr. 106 511 44
**Minkiewicz, R.,** Klavierstimmer, Długastr. 4 12 18 31
**Minkiewicz, Stanisław,** Berezyńskastr. 30 10 59 30
**Minkiewicz-Twardowa, Zofia,** Marschallstr. 119 266 98
**Minkiewiczowa, Emilia,** Katowickastr. 23 10 10 22

**Minkiewiczowa, Halina,** 6 Sierpieństr. 11 867 05
**Miński, Feliks,** Beamter, Rozbratstr. 32 718 55
**Miński, Stefan,** Vulkanisier-Anst., Eisgrubenstr. 43 526 06
**Miodek, Irena,** Schneiderin, Senatorenstr. 28/30 666 41
**Mioduszewska, Irena,** Drogerie u. Parfümerie, Berezyńskastr. 26 10 53 98
**Mioduszewska, Maria,** Ząbkowskastr. 17 10 20 58
**Mioduszewska, Regina,** Wspólnastr. 11 866 21
**Mioduszewski, Aleksander,** Buchh., Grażynastr. 3 431 93
**Mioduszewski, Feliks,** Schneider, Żurawiastr. 24 946 21
**Mioduszewski, Franciszek,** Beamt., Żulińskistr. 11 715 29
**Mioduszewski, Kazimierz,** Parfümerie Mimoza, Hopfenstr. 22 699 77
**Mioduszewski, Lucjan,** Druckerei, Złotastr. 45 247 94
**Mioduszewski, M.,** elektr. Werkst., Hożastr. 48 + 714 37
**Mioduszewski, Mieczysław,** Industr., Skaryszewskastr. 11 10 56 12
**Mioduszewski, Stefan,** beeid. Sachverst. d. Buchhaltung, Danziger Platz 4 12 74 02
**Mioduszewski, Teofil,** Marschallstr. 79 997 32
**Mi-Ra,** Verein Feuerlöscherfbr., Ing. W. Trapszo u. E. Haftke, Szkolnastr. 2 280 43
294 33
Fbr., Hafenstr. 160 939 75
**Mira,** Walicka, Kazimiera, Auffrischung v. Herren-u. Damenkleider, Senatorenstr. 28 637 81
**Mira,** Pieprzkiewicz, Masza, Kosm. u. Seifenart., Zamenhofstr. 44 11 31 19
**Miracka, M., A.,** Beamt., Złotastr. 55 630 61
**Miracka, Zofia,** Koszykowastr. 71 811 71
**Miraculum,** ärztl. u. kosmet. Präparate Dr. Luster, AG, Dorfstr. 9 + 709 00
**Mirecka, Jolanta,** Kunstmalerin, Odolańskastr. 12 447 75
**Mirecka, Stanisława,** Zdobnictwo-Stróż, Marschallstr. 102 698 30
**Mirecki, Jan,** Sieleckastr. 54 742 82
**Mirecki, Wacław,** Dir. d. Versich.-Ges. Silesia, AG, Warszewickistr. 3 898 31
**Mirkowicz, Tadeusz,** 6 Sierpieństr. 32 834 23
**Mirkowska Papier-Fbr.,** Marschallstr. 94 815 28
Dir. Kocięcki, J. 815 68
Ltr. d. Vertriebsabtlg. 815 53
Vertriebsabtlg. 815 54
Abfertigung 815 09
815 21
Einkaufsabtlg. 815 43
Allg. Abt. 815 39
**Mirkowski, Józef,** Bauunternehm., Sieleckastr. 36 741 37
**Mirkowski, Stanisław,** Seifensiederei, Feldherrnal. 17 409 15
**Mirkowski, Wacław,** Dr. med., Feldherrnal. 10 438 88
**Mironowicz, Julian,** Schuhgesch., Podwalestr. 34 660 75
**Mirosławski, Wacław,** Maurermstr., Wroniastr. 45a 642 01
**Mirowscy, Wanda u. Józef,** Śniegockastr. 10 991 21
**Mirowski, Aleksander,** Trikotagenfbr., Eisgrubenstr. 14 506 75
**Mirowski, Aleksander,** Ing. Mech., Eisgrubenstr. 22 674 73
**Mirowski, Stanisław,** Ing., Koszykowastr. 24 843 43
**Mirska-Kicińska, Maria,** Schauspielerin, Wspólnastr. 36 953 44
**Mirwiński, Jan,** Dr., Częstochowska Str. 40/42 731 31
**Mischal, Zdzisław,** Ing.-Arch., Czerwony-Krzyż-Str. 14 623 46
**Mischke, OTS, Pius-XI-Str.** 30 925 10
**Mischke, Karl,** Betriebsführer d. Terp. & Teersiederei i. Ostrów-Maz., Königstr. 43 241 34
**Mišcicki, Wincenty,** Mineralwasserfbr., Grzybowskastr. 71 239 12
**Misiak, Bonifacy, Tadeusz,** Schloss., Mokotowskastr. 57 821 45

**Misiak, Wawrzyniec u. Co,** Hdl.- u. Industr.-Haus, Marschallstr. 72 + 901 13
**Misiakowski, Stanisław,** Schriftltr., Wspólnastr. 63b 983 77
**Misiarek, Czesław,** Kurzschreiber, Albert-I-Str. 6 267 66
**Misiewicz, Janina,** Dr. med., Kopernikstr. 11 + 646 22
**Misiński, Jan, Karol,** Dr. med. f. innere Krankheiten, Pius-XI-Str. 1b 960 92
**Misiński, Jerzy,** Nordsüdal. 245 912 55
**Misiorowska, Aleksandra,** Invalidenstr. 25 12 57 21
**Misiuk, Jerzy,** Zahntechn., Marschallstr. 136 + 649 73
**Misiukiewicz, Włodzimierz,** Bauunternehm., Stępińskastr. 34 939 96
**Misiura, Wiktor,** Zamienieckastr. 30 10 15 77
**Misiurewicz, Jan,** Wojskaallee 25 12 53 62
**Misiurewicz, Maria,** Invalidenstr. 27 12 62 57
**Miśkiewicz, Piotr,** Grzybowskipl. 6 612 21
**Missbach, Elza,** Grottgerstr. 15 405 36
**Miszczak, Antoni,** Koszykowastr. 10 713 78
**Miszczak, Kazimierz,** Ing., Sułkowskistr. 2 12 57 79
**Miszczuk, Ludwik,** Mech. Schlosserwrkst., Ostendstr. 326 10 09 28
**Miszczyk, Antoni,** Priester, Erzbischof d. Un. poln. röm.-kathol. Kirche, Hożastr. 39 957 90
**Miszewska, Alicja,** Beamt., Blumenstr. 4 344 29
**Miszewska-Kwiatkowska, Melania,** Zahnarzt, Hopfenstr. 29 203 52
**Miszewski, Kazimierz,** Arzt, Mokotowskastr. 15 + 915 69
**Miszewski, Wacław,** Richter a. D., Pius-XI-Str. 16b 895 50
**Miszke, Jadwiga,** Pius-XI-Str. 13 732 94
**Misztal, Janina,** Wilczastr. 54a 729 97
**Miszurski, E., Chir.** Heilanst., Hożastr. 23 + 855 99
**Mitek, A.,** Metallschweisserei, Eisgrubenstr. 51 293 14
**Miteisbach, Szlama,** Rynkowastr. 3 302 26
**Mitkiewicz, Helena,** Grottgerstr. 19 421 09
**Mitkiewicz, Jan, Hubert,** Rechtsanw., Eisgrubenstr. 24 683 62
**Mitkiewicz, Karol,** Dr., Arzt, Filtrowastr. 44 849 83
**Mitkowski, Kazimierz,** Esswarengesch., Żulińskistr. 8 996 37
**Mitkusowa, Jadwiga,** Eisgrubenstr. 2 263 40
**Mitnicki, Mirosław,** Zahnarzt, Zielnastr. 7 309 11
**Mitraszewski, Stanisław,** Ordenstr. 23 542 66
**Mitropa,** s. Reisebüro d. Hamburg-Amerika Linie
**Mittelstaedt, Jerzy, Franciszek,** Inh. d. Fa Lilith, Kosmet. Art., Nowo-Toruńskastr. 1 + 10 56 65
**Mittelstaedt, Tadeusz,** 3 Maial. 5 953 70
**Mittelstaedt, Z.,** Bazar Poznański, Żurawiastr. 4a 806 31
**Mitz, Jakub,** Dr. med., Querstr. 22 + 580 07
**Mizeracki, Mieczysław,** Galanterieladen, Weichselstr. 6 12 75 56
**Mizerski u. Sławiński,** Kopińskastr. 32 + 894 07
**Mizerski, Alojzy,** Bauunternehm., Widokstr. 12 522 84
**Mizerski, Alojzy,** Bauinstr., Włochy, Parkowastr. 16 237 90
**Mizgier-Chojnacki, Eugeniusz,** Pius-XI-Str. 37 903 90
**Mizia, Robert,** Kfm., Obozowastr. 88 328 31
**Miziewicz, Jadwiga,** Krakauer Str. 53 + 616 57
**Mleczarnia,** s. unter **Molkerei**
**Młoda Wieś,** Schau, Fietkiewicz, Henryk + 503 89
**Młodecka, Halina,** Koszykowastr. 50 + 826 48
**Młodecki, Konrad,** Marschallstr. 15a 715 70
**Młodecki, Ludomir,** Mianowskistr. 15 871 70
**Młodecki, Wacław,** Dir. u. Mitinh. d. Fbr. Polski Tlen, Bahnhofstr. 95 679 48
**Młodecki, Wacław,** Ing., Eisenstr. 18 220 45
**Młodkowski, Janusz,** Ing., Tynieckastr. 40 426 29
**Młodowska, Genowefa,** Hebamme, Marienstadtstr. 3 299 19
**Młodzianowska, Helena,** Marschallstr. 72 805 52
**Młodzianowska, Wanda,** Brzozowastr. 2/4 287 22

**Młodzianowska, Zofia,** Musiklehrerin, Noakowskistr. 18 856 08
**Młodzianowski Stanisław,** Dir. d. AG, Konrad Jarnuszkiewicz u. Co, Grzybowskastr. 25 274 46
**Młodzianowski, Włodzimierz,** Wilczastr. 54a 842 73
**Młodziński, Jerzy,** Ing., Koszykowastr. 75 873 21
**Młodzka, Helena,** Zielnastr. 3 613 30
**Młyn,** Graupenmühle, Gebr. Strubel u. Mag. Zych, Tarchomińskastr. 15 10 62 18
**Młyn Elektryczny,** Mühle elektr., Grützerei, Salzstr. 24 718 03
**Młyn Jutrzenka,** Mühle, Browarnastr. 22 215 32
**Młyn Warszawski,** s. Zentral, Białostockastr. 13/15 + 10 29 14
**Młynarczewska, Janina,** 6. Sierpieństr. 23 988 82
**Młynarczyk, Felicja,** Gaststätte, Inżynierskastr. 11 10 09 61
**Młynarska, Janina, Mieczysławowa,** Marsstr. 8 849 33
**Młynarska, Wanda,** Mokotowskastr. 7 885 22
**Młynarska, Zofia,** Lederart., Marschallstr. 74 724 23
**Młynarski, Antoni,** Kürschner, Marschallstr. 34 736 33
**Młynarski, B.,** Obstgesch., Wilczastr. 26 998 26
**Młynarski, Feliks,** Präs. d. Emissionsbank, Klonowastr. 5 873 26
**Młynarski, J.,** mech.-Werkst., Szerokastr. 22 10 43 73
**Młyńczyk, Jerzy,** Marschallstr. 15a 749 40
**Młynek, Bertha,** Hebamme, Nowolipkistr. 20 12 17 07
**Mniewianka,** Kolonialwarenkleinhdl., Mokotowskastr. 65 904 75
**Mobil,** Handelsbüro f. techn. Art., Inh. Skarzyński, Eugeniusz, Hopfenstr. 12 544 21
633 32
**Moc,** Masch.- u. Kesselfbr. AG, Litzmannstadt Str. 121 248 30
**Moc, Czerski, Józef,** Schuhfbr., Długastr. 17 11 01 70
**Mocarski, Stefan,** Papier- u. Schreibwarenladen, Ordynackastr. 13 220 90
**Mocca,** s. Kaffee Mocca + 619 50
**Moch, Jan,** Bar, Güterstr. 31 255 64
**Mochnacka, Maria,** Beamt., Chocimskastr. 33 893 87
**Mochnacki, Aleksander,** Bank-Dir., Dynasystr. 6 312 36
**Mochnacz, Aleksy,** Dr. med., Idźkowskistr. 5/7 816 57
**Mochorowski, Henryk,** Walicówstr. 5 250 13
**Mockallo, Jan,** Dr. med., Nowogrodzkastr. 46 989 11
**Mockallo, Janina,** 6 Sierpieństr. 11 725 72
**Moczarscy,** Hożastr. 42 824 26
**Moczarscy,** Restaurant, Targowastr. 54 10 09 87
**Moczulska, Jadwiga,** Dr. med. f. Kinderkrankht., Sułkowskistr. 28 12 71 60
**Moczulski, Antoni,** Leśnastr. 18 12 72 69
**Moczulski, Benedykt,** Schneiderwrkst., Stalowastr. 26 10 10 21
**Moczulski, Stefan,** Żulińskistr. 6 986 52
**Moczydłowska, Janina,** Nowogrodzkastr. 5 + 900 85
**Moczydłowski, Henryk,** Weichselstr. 29 12 73 96
**Modelska, J.,** Nowogrodzkastr. 21 884 85
**Modelska, Jadwiga,** Senatorenstr. 36 593 00
**Modelski, Jerzy,** Kazimierzowskastr. 69 445 53
**Modelski, Stefan,** Mitinh. einer Betonfbr., Marschallstr. 78 883 72
**Moder, Paul, ᚼᚼ Gruppenführer, ᚼᚼ- u. Polizei-Führer im Distrikt Warsch.,** Palais Brühl Sammelnr. + 555 60
Wohn., Al. Róż 2 743 91
**Modlińska, Apolonia,** Mag. pharm., 3. Maiallee 2 640 48
**Modlińska, Halina,** Pługstr. 1 730 25
**Modlińska, Irena,** 6 Sierpieństr. 2 908 20
**Modliński, Jan,** Rechtsanpl., Felińskistr. 16 12 82 03
**Modliński, Wacław,** Technolog, Czerw.-Krzyż-Str. 9 249 99
**Modrakowski, Jerzy,** Dr. med., Univ. Prof., innere Krankh. u. **Modrakowska, Romana,** Dr. med., Koszykowastr. 6a 703 83
**Modro Adolf,** Unhrmacherwerkst., Marschallstr. 124 628 98

**Modrzejów-Hantke,** Vereinig. Berg u. Hüttewerke, AG, Auto Reparatur Werkst. d. Warsch. Fbr., Srebrnastr. 9 604 58
+ 604 59
**Modrzew, Bau- u. Heizholzverk.,** Niewiadomski, R., Ing. u. Gundelach, W., Feldherrnallee u. Ecke Wilanowskaallee 451 09
**Modselewski, Johanna,** Koszykowastr. 28 981 13
**Modzelewska, Anna,** Dr., Analyt.-Laborat., Hopfenstr. 66 217 28
**Modzelewska, Anna,** Dr. f. innere Krankh., Narbuttstr. 9 423 99
**Modzelewska, Elżbieta,** Dąbrówkastr. 5 10 51 18
**Modzelewska, Henryka,** Beamt., Kopernikstr. 7 618 06
**Modzelewska, Jadwiga,** Beamt., Siennastr. 21 281 95
**Modzelewska, Jadwiga,** Kozietulskistr. 2b 12 80 10
**Modzelewska, Janina,** Barcickastr. 2 12 55 75
**Modzelewska, Maria,** Emilia-Platerstr. 25 857 73
**Modzelewska, Maria,** Zawratstr. 6 441 35
**Modzelewski, Bohdan,** Wagereparatur, Elektoralnastr. 25 305 09
**Modzelewski, Makary,** Mützenmstr., Mokotowskastr. 61 941 93
**Modzelewski, Mścisław,** Rechtsanw., Waski-Dunaj-Str. 8 514 66
**Modzelewski, Ryszard,** Kruczastr. 9 734 41
**Modzelewski, Stanisław,** Grzybowskastr. 66 278 36
**Modzelewski, Stanisław,** Zahntechn., Hopfenstr. 72 647 52
**Modzelewski, Tadeusz,** Ing., Präz. mech. Werkst., Kanal.- u. Wasseranlag., Belgijskastr. 12 441 27
**Modzelewski, Wiesław,** Kaniowskastr. 4 12 76 01
**Modzelewski, Władysław,** Schuhmagaz., Marschallstr. 73 898 87
**Modzelewski, Zygmunt,** Strasse d. Polizei 7 918 00
**Modzyński, Jan,** Buchbinderei, Hożastr. 22 11 39 59
**Modzyński, Jan,** Buchbinderei, 3 Maiallee 14 507 97
**Möbel Magazin,** Frydrych, Edward, Górski, Antoni, Marschallstr. 147 627 25
**Möbl. u. Tourist. Zimmer,** Bukowski, Stefan u. Wyziński, Stanisław, Hopfenstr. 33 + 614 59
**Möller, R., Th. u. Co.,** Ein-, Ausfuhr u. Industr., Marsstr. 8 987 48
**Moeschke, Otton,** Poznańskastr. 14 715 34
**Mogilnicka, Maria, Irena,** Rakowieckastr. 41 448 77
**Mogilnicki, Aleksander,** Rechtsanw., Mokotowskastr. 24 869 32
**Mogilnicki, Henryk,** Bolechstr. 34 334 01
**Moja Maleńka,** GmbH, Kaffeehaus, Neue Welt 68 314 13
**Moja Sypialnia,** Bettzeugfbr., Bobrzyńska, Maria, Eisgrubenstr. 10 331 10
**Mojkowski, Feliks.** Wilnaer Str. 96 10 59 58
**Mojseowicz, Roman,** Dr., Zielnastr. 22 537 62
**Mojsiejuk, Czesław,** Schneider, Wspólnastr 67 704 93
**Mojzykiewicz, Wiktor,** Senatorenstr. 38 335 22
**Mok,** GmbH, Lenartowiczstr. 18 411 23
**Mokotowska Fabryka Chem. Farm.,** chem. u. pharm. Fbr., s. Gąsecki, A. u. Söhne
**Mokrowiecki,** Tütenfbr., s. Janowski, A. + 531 17
**Mokrzycka, Jadwiga,** Łowickastr. 51 424 23
**Mokrzycka, Janina,** Aerztin, Kredytowastr. 16 + 333 29
**Mokrzycka, Maria,** Opernsängerin, Śniadeckichstr. 23 885 63
**Mokrzycki, Antoni,** Kredytowastr. 16 664 02
**Mokrzycki, Jan,** Arzt, Kredytowastr. 16 + 333 29
**Mokrzycki, Karol,** Techn., N. Auffahrt 7 255 07
**Mokrzyńska, Halina,** Poznańskastr. 12 849 72
**Mokrzyńska, W. u. B.,** Podchorążychstr. 99 961 61
**Mokrzyński, Karol,** Okólnikstr. 5 583 60
**Mokrzyszewski, Jan,** Graphiker, Marienstadtstr. 9 531 08





**Molak, Józef u. Wasążnik, Jan,** Begräbnisanst., Krakowskaallee 41 741 51
Radomer Str. 44 980 24
**Moldenhawer, Józef,** Notar, Nordsüdallee 225 853 73
Kanzlei, Kapucyńskastr. 6 599 33
**Moldzyńska, Józefa,** Kreuzstr. 27 292 17
**Molenda, Stanisław,** Rechtsanw., Mochnackistr. 15 817 66
**Molenda, Stanisława,** Beamt., Narbuttstr. 52 415 74
**Molisch, Alfred,** Richter, Nordsüdallee 227/233 968 06
**Molkerei: Handelshaus,** GmbH, Maschinen. Geräte u. techn. Molkereiart., Szopenstr. 16 721 95
– **Milchladen, Krawczyk, Bronisław,** Feldherrnal. 38 411 39
– **Mleczarskich i Jajcz. Spółdzielni Związek,** Verband d. Molkerei u. Eiervertriebsgen. mbH, Hożastr. 51 **Sammelnr.** 757 90
Laden, Zgodastr. 15 523 74
Invalidenstr. 27 12 71 34
Pankiewiczstr. 3 898 46
Marschallstr. 67 897 19
Markthalle I, 235/237 691 06
Wileńskastr. 19 10 07 17
Bagatelastr. 12 807 22
Targowastr. 44 10 29 41
Smolnastr. 23 523 72
Barbarastr. 1 923 76
Filtrowastr. 62 943 54
– **Mleczarskie Zakłady,** Wasilewski, Wacław, Eisenstr. 54 + 665 48
– **Nadświdrzańska,** Vorstand, Bahnhofstr. 16 653 98
– **Szwajcarska,** Franz, Marty, Kfm., Eisenstr. 54 669 43
– **Warszawianka,** Kamieniak, Anna, Spitalstr. 5 270 01
– **Warszawianka,** Zakłady Mleczarskie, GmbH, Czarnieckistr. 25 + 12 64 78
Filiale, Grzybowskastr. 61 + 627 30
**Moll, Edward,** Schirm- u. Spazierstöcke, Herstellung u. Vertrieb, Neue Welt 17 583 20
**Moloniewicz, Stanisław,** Dipl. Baumeister, Śniegockastr. 7 701 15
**Molski, Kazimierz,** Kfm., Mirowskastr. 1 314 53
**Molski, Kazimierz, Eugeniusz,** Dworskastr. 46 643 51
**Moltzahn, Adelaida,** Nowogrodzkastr. 43 981 49
**Momentowicz, Włodzimierz,** Mokotowskastr. 11 806 61
**Monasterska, Leokadia,** Dobrastr. 69 630 39
**Monasterski, Stanisław,** 6 Sierpieństr. 58 900 97
**Monasterski, Zygmunt,** Walecznychstr. 11 10 13 39
**Mon Café,** Inh. Debogori-Mokryjewicz, Zofia, Bahnhofstr. 16 354 55
354 54
**Monczuński, Stefan,** Dr. med., Kinderarzt, Jaworzyńskastr. 3 878 32
**Moneta, Władysław,** Schneiderwrkst., Wilczastr. 14a 817 71
**Moniak, Karol,** Oberltn. d. poln. Polizei, Szkolnastr. 8 208 91
**Monic, A.,** Śliskastr. 6/8 323 68
**Monikowska, Stefania,** Kosmetikerin, Siennastr. 21 631 77
**Monikowska, Stefania,** Schönheitspflegerin, Wilczastr. 55 895 77
**Monikowski, Piotr, Bronisław,** Kruczastr. 40 934 93
**Moniuszko, Antoni,** Handels- u. techn. Büro, Bahnhofstr. 41 718 22
**Moniuszko, Łucja,** Weichselstr. 20 12 51 67
**Moniuszko, Maria u. Antoni,** Weinhdlg., Wspólnastr. 27 817 29
**Moniuszko, Stanisław,** Beamt., Tucholskastr. 39 12 69 76
**Monkiewicz, Borys,** Kreuzstr. 30 513 63
**Monkiewicz, Borys,** Modliner Str. 51 12 70 50
**Monopol,** Essig- u. Spritfbr., Inh. Komicz, Józef, Grażynastr. 7 + 413 26
**Monopol Zapałczany,** s. Zündholzmonopol
**Monopolvertriebs mbH,** Ges. f. Mineralöl, Verkaufsabt. Warsch., Gniewkowskastr. 47 312 31
Hauptlager 748 88
Betriebsleit., Siegesstr. 47
Verkauf, Expedit., Buchh., Siegesstr. 47 925 53

**Monseu, Sophie,** Kościuszkowskie Wybrz. 19 329 69
**Monseu, Stanisław,** Konz. Bittschriftenbüro, Białostockastr. 20 10 19 02
**Monsiorski, Jerzy,** Dr., Frauenkrankh., Rakowieckstr. 41 415 29
**Montygierd-Łojbo, Wiktor,** Dr. med., Słowackistr. 27 12 57 76
**Moraczewska, Teodozja,** Damenhüte, Wilczastr. 23 971 82
**Moraczewski, Roman,** Dr. jur., Marschallstr. 140 605 75
**Morag, Kazimierz,** Esswarenlager, Rejtanstr. 17 451 05
**Morantowicz, A.,** Erben, Metallwarenfbr., Honigstr. 16 689 23
**Morasiński, Henryk,** Radomer Str. 40a 882 13
**Morawicki, Jan,** Służewskastr. 4 702 39
**Morawicki, Jan,** Widokstr. 14 516 74
**Morawiecka, Janina,** Dr. med., Radomskastr. 22 971 42
**Morawiński, Jan,** Wernyhorastr. 459 11
**Morawska, Alina,** Kinderarzt, 3 Maiallee 2 + 625 60
**Morawska, Eleonora,** Beamt., Theaterstr. 6 266 91
**Morawska, Eugenia,** Bauunternehm., Wspólnastr. 33 860 75
**Morawska, Felicja,** Marschallstr. 99 828 86
**Morawska, Helena,** Hożastr. 60 997 17
**Morawska-Kozłowska, Helena,** Zahnärztin, Neue Welt 36 280 00
**Morawska-Malanowska, J.,** Mokotowskastr. 37 875 41
**Morawska, Janina,** Śmiałastr. 22 12 56 31
**Morawska, M.,** Plätt- u. Dekatisieranst., Żulińskistr. 6 721 19
**Morawska, Maria,** Czackistr. 15/17 623 74
**Morawska, Maria,** Zimorowiczstr. 4 700 44
**Morawska, Stanisława,** Dobrastr. 2 684 44
**Morawska, Wera,** Morszynskastr. 3 991 26
**Morawski, Adolf, Jan,** Elektroing., Prof. d. techn. Hochschule, Filtrowastr. 71 700 27
**Morawski, D. u Sohn,** Schreibwarengesch., Żurawiastr. 9 876 35
**Morawski, Edmund,** techn. Werkst.-Leit., 3 Maiallee 2 320 44
**Morawski, Edmund,** Drogerie, Marschallstr. 53a 872 30
**Morawski, Eugeniusz,** Rektor d. Staatl. Musikkonserv., Lwowskastr. 11 740 60
**Morawski, Ignacy,** Hopfenstr. 65 580 99
**Morawski, Jan,** Dr., Rechtsanw., Sedziowskastr. 2 964 88
**Morawski, Jan, Władysław,** Mgr., Grzybowskastr. 73 597 91
**Morawski, Jerzy,** Elektrotechn., Gerichtstr. 94 12 07 27
**Morawski, Jerzy,** Zahnarzt, Czerw.-Krzyż-Str. 9 323 93
**Morawski, Kalikst,** Słowackistr. 1c 12 59 74
**Morawski, Lucjan,** Bäckereiinh., Hopfenstr. 122 284 41
**Morawski, Marceli,** Dipl.-Ing., Księżecastr. 7 716 00
**Morawski, Marian,** Dr. med. f. innere Krankh., 3. Maiallee 2 + 625 60
**Morawski, R.,** Schlosser- u. Wasserwrkst., Ząbkowskastr. 14 10 62 53
**Morawski, Roman,** Ing., Hopfenstr. 89 519 98
**Morawski, Stanisław,** Pächter d. Drogerie, Marschallstr. 30 885 53
**Morawski, Stanisław,** Stolarskastr. 4 10 28 50
**Morawski, Wincenty,** Śniadeckichstr. 6 814 11
**Morawski, Wincenty,** Mag. pharm., Apotheke, Złotastr. 44 264 73
**Morawski, Witold,** Mag. d. Rechte, Pius-XI-Str. 56 855 56
**Morawski, Władysław,** Schneider, Eisgrubenstr. 17 245 01
**Morawski, Władysław,** Wein-Spirit.- u. Kolonialwarenhdlg., Ziemowitstr. 14 10 09 41
**Morawski, Zygmunt,** Dr. med., Kinderarzt, Otwockastr. 12 10 30 37
**Morawski, Zygmunt,** Ing., Promykstr. 35 12 71 19
**Morawy,** Stärkepräparate, Querstr. 27 585 17
**Morbitzer, Stanisław,** Galvan.-Anstalt, Grzybowskastr. 65 648 19
**Mordasewicz, Antoni,** Chocimskastr. 33 851 58
**Mordasewiczowie, Elżbieta u. Zygmunt,** Czerwony-Krzyż-Str. 15 349 17

**Mordes, Stanisław,** Inh. v. Kaffee-Variete Polonia, Bahnhofstr. 39 + 982 97
**Mordkommissariat I,** s. unter **Polizei**
**Morelenbaumowa, Julia,** Lwowskastr. 5 889 80
**Morelowski, Piotr,** Hopfenstr. 30 665 62
**Morena,** chem. Lab., Hożastr. 41 + 945 92
**Morgenroth, Erich,** Wilczastr. 69 930 45
**Morgenstern, Jankel, Icek,** Messing-Armatur, Dammstr. 44 11 08 69
**Morgulec, Ludwika,** Musiklehrerin, Górnośląskastr. 16 958 05
**Mormit,** Hausbedarfsart., Edward, Stempień & Jerzy, Zatonow, Marschallstr. 113 688 95
**Moroz, Franciszek,** Wspólnastr. 62 718 80
**Moroz, Władimir,** Wojskaal. 28 12 53 95
**Morozow, Wanda,** Wilczastr. 76 806 74
**Morozowicz, Leopold,** Schauspieler, Neue Welt 26 270 21
**Morska Agencja Fotograficzna,** Meerlichtbildagentur, Inh. Brzozowski, K., Środkowastr. 30 + 10 42 02
**Morstin Gräfin, Aleksandra,** Kujawskastr. 3 405 25
**Morsztyn Graf, Roger,** Ing., Kretastr. 1 733 43
**Morsztynkiewicz, Ludwik,** Felińskistr. 8 12 66 22
**Morysińska, Janina,** Dr. med., Frauenarzt, Smolnastr. 34 320 90
**Moryson, Ignacy,** Konopackastr. 2 10 17 66
**Moryto, Tadeusz,** Miłastr. 25 11 07 09
**Morzycka, Karolina, Krystyna,** Grottgerstr. 23 446 44
**Morzycki, Jerzy,** Dr. med., Chocimskastr. 31 451 94
**Morzycki, Lucjan,** Dorfstr. 11 845 14
**Morzyński, Józef,** Seifenw., Wileńskastr. 13 10 23 13
**Mosaico,** Beton u. Lastricwarenfbr., Inh. Coletti u. F. Comincim, Szerokastr. 18 + 10 29 94
**Mosaiff, Antonina,** Beamt., Eisgrubenstr. 26 + 660 52
**Mościcka, Anna,** Marschallstr. 31 + 867 63
**Mościcka, Lucyna,** Landw., Targowastr. 67 10 01 05
**Mościcki, Henryk,** Dr. med., Chir., Koszykowastr. 49 935 01
**Mościcki, Marian** Dr. med., Tierarzt, Marschallstr. 31 + 867 63
**Mościcki, Wacław,** Ess- u. Kolonialwarengesch., Albert-I-Str. 8 316 87
**Mościcki, Zygmunt,** Wspólnastr. 64 882 57
**Mosdorf, Julian,** Tucholskastr. 26 12 70 01
**Mosdorf, Zofia,** Pługstr. 1/3 828 88
**Mosenkis, Emilia,** Arzt, Ceglanastr. 7 253 50
**Mosiejczuk, Bronisław,** Uhrmacher, Wspólnastr. 54a 807 94
**Mosińska, Zofia,** Weichselstr. 29 12 71 57
**Mosinski, Martha,** Wilczastr. 29 947 94
**Moskalikowa, Helena,** Czeczotstr. 29 407 11
**Mossakowski, Edward,** Ing., Filtrowastr. 65 870 05
**Mossakowski, Eugeniusz,** Opernsänger, Lipskastr. 27 10 54 74
**Mossakowski, Jan,** Dr. med., Doz. d. Warsch. Univ., Ord. Arzt d. Chir. Abtl. d. Krankenhäuser z. Verklärung Christi, Koszykowastr. 70 875 80
**Mossakowski, Marian,** Drogerieart., Dreikreuzplatz 13 819 04
**Mossakowski, P.,** Drogerie, Sienkiewiczstr. 2 319 09
**Mossakowski, Roman,** Dworkowastr. 5 436 22
**Mossakowski, Włodzimierz,** Verkaufsbüro f. techn. Art. u. Glasinstrumente, Krakauer Str. 7 535 88
**Mostowicz, Władysław,** Kaliskastr. 17 703 47
**Moszczyńscy, Małgorzata u. Jerzy,** Poststr. 9 603 36
**Moszczyńska, Apolonia,** Nowogrodzkastr. 6 957 59
**Moszczyński, Andrzej,** Górnośląskastr. 11 955 51
**Moszczyński, Józef,** Uhrmacher u. Juwelierladen, Eisgrubenstr. 64 626 79
**Moszkiewicz, Stanisław, Mag.** d. Rechte, Kaniowskastr. 3 12 68 08
**Moszkowicz, Bartłomiej,** Maler, Kreuzstr. 17 600 23
**Moszkowski, Antoni,** Ing., Wilczastr. 2 891 02

**Moszkowski**, Wacław, Arch., Blumenstr. 4 664 80
**Moszman**, Mojżesz, Schuster, Dzielnastr. 40 11 13 37
**Moszyński**, Bronisław, Gemüseanbau, Moczydłostr. 9 292 70
**Moszyński**, Emilian, Staatsanw. d. Obergerichts, Falatstr. 6 416 39
**Moszyński**, Jan, Dr., Invalidenstr. 8 12 66 99
**Moszyński**, Julian, Spezialofenbau, Wilczastr. 32 + 955 92
**Motak**, Bolesław u. Co., Apotheke, Poznańskastr. 17 + 928 04
**Motolot**, mechan.-Wrkst., Königsberger Str. 4/6 10 31 12
**Motor**, Warsch. AG f. Chem. Pharmazeut., Marschallstr. 23
Sammelnr. 757 30
Leitung 887 90
Chem. Abt., Ackerstr. 6 424 37
Nach 16.30
Abt. Wasser, Abfertigung 757 31
Dir. 757 32
Abt. Pharm. 757 33
Propaganda Abt. 757 34
**Motoremont**, mech. Drechsleranst., Gerichtstr. 121 608 57
**Motor Oil**, Inh. W., Lewiński, Eisgrubenstr. 29 506 43
**Motor-Stock**, GmbH, Verkauf v. Autozubehörteilen u. techn. Art., Senatorenstr. 33 248 62
**Motor Stock**, technischer u. Autoart.-Verkauf, A., Więckowski, GmbH, Postpl. 3 259 14
**Motory, Motoren u. Kraftwagenzubehör**, Czesław, Niklewicz, Sonnenstr. 36 38 + 896 83
**Mototechnik**, elektr.-mech.-Wrkst., Inh. Opolski, Jan, Grzybowskastr. 49 300 70
**Moto-Technika**, elektr. u. mechan. Werkst., Inh. T. Nawrocki, Pius-XI-Str. 30 + 704 89
**Motta**, Sebastiano, Hopfenstr. 50 247 17
**Motyl**, Maria, Feldherrnallee 76 450 43
**Motyl**, Stefan, Stil- u. neuzeitliche Möbelfbr., Hopfenstr. 122 258 54
**Motylewicz**, Tadeusz, Papierverk., Krasińskichpl. 2 11 74 61
**Motyliński**, Władysław, Białostockastr. 20 10 10 33
**Motz**, Stefan, Handelsmann, Szopenstr. 1 807 30
**Motz**, Zofia, Żulińskistr. 11 906 36
**Moycho**, Anna, Zielnastr. 7 503 92
**Moycho**, Zofia, Ursynowskastr. 52 405 16
**Moykowska**, Zofia, Złotastr. 39 316 99
**Moykowski**, Władysław, Em.-Plater-Str. 10 815 59
**Mozalf**, Juliusz, Baumstr., Kruczastr. 46 995 64
**Mozdyniewicz**, Edward, Dobrowojstr. 3 10 50 79
**Możdzyńska**, Kazimiera, Kaffeehaus u. Kond., Młynarskastr. 36 220 07
**Możejko**, Aleksander u. Stanisława, Grottgerstr. 15 418 27
**Mozelman**, Moszek, Ceglanastr. 9 518 71
**Mozolowska**, Jadwiga, Dr. med., Wilczastr. 2 890 59
**Mroczek**, Edmund, Dr. med., Hals-, Nasen- u. Ohrenkrankh., Marschallstr. 41 815 11
**Mroczek**, J. u. Henrykowski, Schreibmat. u. Papierladen, Środkowastr. 13a 10 13 35
**Mroczek**, Józefa, Francuskastr. 20 10 54 37
**Mroczek**, Leonard, Marek, Kazimierzowskastr. 17 405 60
**Mroczkiewicz**, Ewa, Bagatelastr. 13 868 02
**Mroczkówna**, Stanisława, Rozbratstr. 34/36 852 82
**Mroczkowska**, Elżbieta, Różanastr. 55 436 51
**Mroczkowska**, Henryka, Wojskaallee 42 12 78 88
**Mroczkowska-Nałęcz**, Stanisława, Nowogrodzkastr. 31 704 78
**Mroczkowski**, Jan, Verteil.- Laden d. Konting. Esswaren u. v. Heizmat., Maria-Kazimiera-Str. 42 12 67 98
**Mroczkowski**, Jan, Gerichtstr. 94 11 40 50
**Mroczkowski**, Karol, Kazimierzowskastr. 69 + 446 54
**Mroczkowski**, Karol, Verkehrsing., Mianowskistr. 8 870 95
**Mroczkowski**, Stefan, Fischhdl., Kowieńskastr. 4 10 44 69

**Mroczkowski**, Władysław, Kupfer-Asbestverdichtungsfbr., Dzikastr. 25 11 81 20
**Mroczkowski**, Włodzimierz, Schriftltr., Marschallstr. 62 835 24
**Mroczkowski**, Włodzimierz, Hożastr. 45 + 922 75
**Mrowiec**, Józef, Modehaus, Ordenstr. 12 706 72
**Mrowiec**, Stanisław, Lindleystr. 16 203 12
**Mrowiec**, Władysław, Reparat.-Wrkst. f. Büro- u. Buchhaltereimasch., Bahnhofstr. 73 739 81
**Mrowietz**, Josef, Dolmetscher, Königstr. 27 656 54
**Mrożewski**, Brunon, Sienkiewiczstr. 12 620 90
**Mrożewski**, Jerzy, Kieleckastr. 16 437 80
**Mrożik**, Bogusław, Industr., Eisenstr. 50 242 07
**Mrozik**, Leon, Bauunternehm., Barkocińskastr. 15 10 58 75
**Mrozik**, Siegfried, Beauftragter d. Kommiss. Verw. Sichergestellter Grundstücke, N. Welt 36 203 05
**Mrozińska**, Zofia, Wein- Kolonialw.-Hdlg., Pańskastr. 75 538 17
**Mroziński**, Michał, Brukowastr. 26 10 55 73
**Mroziński**, Wacław, Włochy, Pruszkowskastr. 22 239 04
**Mroziński**, Wacław, Tamkastr. 36 211 91
**Mrozowicz-Daniłów**, Künstler Agentur, Widokstr. 21 613 54
**Mrozowska**, H., Litewskastr. 5 822 50
**Mrozowska**, Jadwiga, Barskastr. 5 817 08
**Mrozowska**, Maria, Bałuckistr. 25 433 77
**Mrozowska**, Maria, Noakowskistr. 16 869 04
**Mrozowska**, Scholastyka, Chocimskastr. 3a 427 17
**Mrozowska**, Wiktoria, Mokotowskastr. 52 969 33
**Mrozowski**, Feliks, Szopenstr. 6 865 95
**Mrozowski**, Leon, Knopf-, Metall.- u. Schilderfbr., Żurawiastr. 31 + 969 27
**Mrozowski**, Leon, N. Welt 2 919 32
**Mrozowski**, Leon, Żurawiastr. 3 716 58
**Mrozowski**, Michał, Friseur, Kreuzstr. 44 687 77
**Mrozowski**, Stanisław, Invalidenstr. 14 12 51 31
**Mrozowski**, Stefan, Żurawiastr. 20 841 46
**Mrozowski**, Tadeusz, Poznańskastr. 22 988 86
**Mruczyńska**, Zofia, Grenadierówstr. 5 10 20 71
**Mrugalski**, Albin, Hopfenstr. 35 275 98
**Mścichowski**, Jakub, Smolnastr. 40 203 67
**Mścichowski**, Jan, Pius-XI-Str. 18 884 56
**Mścichowski - Prus**, Tadeusz, Szusterstr. 44 418 52
**Mścichowski**, Władysław, Bednarskastr. 6 317 22
**Mucha**, Jan, Kfm., Śniadeckichstr. 6 810 69
**Mucha**, Lucjan, Mag. d. Pharm., Pius-XI-Str. 38 869 60
**Mucha**, Władysław, Handelsm., Koszykowastr. 51 717 95
**Mucharska**, Maria, Bahnhofstr. 45 982 32
**Mucharska**, Zofia, Wilczastr. 65 859 42
**Mucharski**, Antoni, Teodor, Danziger Pl. 4 12 82 82
**Muchewicz**, Henryk, Jan, Lebensmittel, Młynarskastr. 36 295 13
**Muchinowa**, Aleksandra, Feldherrnallee 20 438 27
**Muchnicki**, Paweł, Vertr. d. Fa Baliccy Gebr., Frostastr. 19 255 84
**Mucho**, Juliusz, Zdzisław, Czerwony Krzyżstr. 21/23 535 71
**Muchowicz**, Józefa, Szkolnastr. 1 534 97
**Muchowski**, Karol, Ing., Lelechowskastr. 4 911 64
**Muciek**, Klementyna, Bäcker- u. Zuckerwaren. Litzmannstadt Str. 82 232 05
**Mück**, Janusz, Bednarskastr. 6 540 46
**Mühlenberg**, C., H., Jaworzyńskastr. 13 955 40
**Müllabfuhr Unternehmen**, J. T. Kassner,
Torplatz 1
Śliskastr. 35 + 625 94
Gerichtstr. 13 + 352 76
**Müller**, Bernard, Ing., Patentanw., Czarnieckistr. 46 11 04 56
**Müller-Valenso**, Edgar, Moniuszkostr. 12 12 60 04
**Müller**, Edmund, Kfm., Moniuszkostr. 3 322 66
Textilwarengesch., Moniuszkostr. 12 677 32
312 71

**Müller**, Filip, Buchh., Wilanowskastr. 4 862 73
**Müller**, G., A., Handelshaus f. techn. Art., Lager u. Abfertig., Bahnhofstr. 32 617 65
**Müller**, Henryk, Gerichtstr. 54 11 08 17
**Müller**, Jakub, Elektr., Wilczastr. 29 999 61
**Müller**, Jerzy Ing.-Arch., Spiskastr. 8 687 47
**Müller**, Josef, Dir. d. Fa. Schenker u. Co. GmbH, Zweigniederlassung Warsch., Marsstr. 2 870 03
**Müller**, Ksawery, Leszczyńskastr. 5 540 38
**Müller**, Paweł, Żurawiastr. 18 728 64
**Müller**, Stanisław, Dir. d. Gartenanlg. C., Ulrich, AG, Złotastr. 7 524 49
**Müller**, Stefan, Nowogrodzkastr. 33 927 51
**Müllerowie**, Krystyna u. Henryk, Wilanowskastr. 4 919 75
**Münstermann**, Heinrich, Filialltr., Bartoszewiczstr. 11 Sammelnr. + 566 70
**Mützenmacherei**, P. Malak, Bahnhofstr. 17 + 814 44
**Mul**, Aleksander, Dr. med., Ostendstr. 256 10 55 55
**Mularczyk**, Józef, Esswarengesch., Mierosławskistr. 19 12 59 98
**Muller**, Zbigniew, Lwowskastr. 11 741 87
**Mum**, Lupiński, Stanisław, Brause- u. Limonadenfbr., Rakowieckastr. 17 431 36
**Munk**, Ludwik, Dipl.-Ing., Berezyńskastr. 15 10 41 41
**Munkiewicz**, Wacław, Złotastr. 32 272 64
**Munwes**, Jakub, Dr., Solnastr. 21 11 48 41
**Muran**, Teodor, Friedhofstr. 62b 12 17 48
**Muras**, Adam, Żelazowskastr. 14 12 54 00
**Muras**, Stefan, Molkerei, Eisenstr. 54/56 675 46
**Muras**, Stefan, Kopernikstr. 16 607 76
**Muraszew**, Eugeniusz, Esswarengesch., Swarzewskastr. 52 12 75 52
**Muraszew**, Eugeniusz, Laden, Słowackistr. 15 12 53 24
**Muraszko**, Czesław, Jurist, Invalidenplatz 4/6/8 12 62 20
**Murawińska**, Władysława, Seifengesch., Maria-Kazimiera-Str. 53a 12 79 00
**Murawska**, Aniela, Laden, Marschallstr. 68 887 29
**Murawska**, Aniela, Jasnastr. 17 676 24
**Murawska**, Kazimiera, Józefina, Hutmagazin. Ordenstr. 18 + 324 77
**Murawska**, Kazimiera, Korytnickastr. 15a 10 19 34
**Murawska**, Leokadia, Polnastr. 42 867 15
**Murawska**, Michalina, Siegesstr. 34 737 52
**Murawski**, L., Bauunternehm., Miedzianastr. 17 340 78
**Muschol**, Pauline, Verk. v. Glas, Steingut-Porzellan u. Petroleumlampen, Grenzstr. 14 581 76
**Museum f. Industrie u. Landwirtschaft**
Sekretariat, Krakauer Str. 66 638 10
Gewerbeschule f. elektromonteure, Pankiewiczstr. 3 991 91
**Musialkiewicz**, H., Schreibmat.-Büro u. Schulart., Jasnastr. 18/20 656 10
**Musialowa**, Maria, Schneider, Salzstr. 58 229 81
**Musialowa**, Zofia, Esswaren- u. Kolonial. Hdlg., Wilczastr. 17 866 18
**Musiałowicz**, Henryk, Złotastr. 47 308 65
**Musiałowicz**, Wacław, Kredytowastr. 9 326 90
**Musialowicz**, Witold, Juwelier u. Uhrmachergesch., N. Welt 36 537 91
**Musiałowicz**, Witold, Różanastr. 7 419 09
**Musialowska**, M., Papierwarengesch., Nordsüdal. 142a 407 83
**Musialowski**, Berbecki, Ing., Arch. u. Baubüro, Wilczastr. 38 862 83
**Musiałowski**, Kazimierz, Arch., Spiskastr. 12 342 60
**Musicus**, Musikinstrumentenlgr., Marschallstr. 139 649 69
**Musielak**, Maksymilian, Seifensiederei, Narbuttstr. 23 305 85
**Musielewicz**, Maria, Marschallstr. 19 871 17
**Musierowicz**, Jadwiga, Wein- u. Kolonialwarenhdlg., Hożastr. 22 819 49
**Musikschule**, Adela, Karolini, Polnastr. 36 + 820 57
**Muskatowa**, Irena, Czeskastr. 5 10 38 14
**Muśnicki**, Władysław, Chocimskastr. 33 847 50
**Mussman**, H., L. u. Sohn, Pächter F., Zorn, Srebrnastr. 10 + 630 13
Wohn. Lindleystr. 14a + 314 07





**Muszał**, Aniela, Pius-XI-Str. 20 875 40
**Muszał**, Mieczysław, Marschallstr. 55 995 24
**Muszalska**, Aniela, Natolińskastr. 7 972 96
**Muszewski**, Jerzy, Techn.- Elektr., Opoczyńskastr. 4 454 88
**Muszkat**, Adolf, Rechtsanw., Siennastr. 22 234 23
**Muszkatblat**, Bolesław, Dr. med., Siennastr. 43 583 10
**Muszkatblit**, Leon, Handelshaus, Franciszkańskastr. 20 11 87 00
**Muszkatblit**, Leon, Handelshaus, Moniuszkostr. 4 218 88
**Muszkieta**, Szczepan, 3 Maiallee 5 977 47
**Muszkowski**, Jan, Koszykowastr. 6a + 705 36
**Muszyńska**, Hanna, Wspólnastr. 60 948 45
**Muszyńska**, Zofia, Klonowastr. 6 900 87
**Muszyński**, Bronisław, Mechaniker, Złotastr. 75 511 07
**Muszyński**, Czesław, Wawelskastr. 38 927 71
**Muszyński**, Karol, Józef, Książęcastr. 7 952 06
**Muszyński**, Lechosław, Dipl.-Ing., Pogonowskistr. 28 12 53 69
**Muszyński**, Leszek, dipl. Ing., Hoch- u. Tiefbauunternehm., Budown Cukroportu Praga, Zamoyskistr. 2 10 52 11
**Muszyński**, Leszek, Ing., Ingenieuruntern., Krakauer Str. 6 624 30
624 33
**Muszyński**, S., Ing., techn. Handelshaus, Hopfenstr. 36 596 18
**Muszyński**, T., Ing. u. Co., Topielstr. 7a + 538 32
**Muzeum Techniki i Przemysłu, Technik u. Industr.- Museum**, Tamkastr. 1
Sekretariat u. Buchführung 298 84
Musteranstalt f. Arbeitsschutzeinrichtg. 311 33
**Muzyczne Kursy im. Chopina**, Musikkurse, Żurawiastr. 19 + 839 20
**Muzylak**, Anna, Barbesitzerin, Konopackastr. 18 10 06 17
**Mycielska**, Helena, Feliksowa, Bartoszewiczstr. 9 679 13
**Myło**, Balbina, Waszyngtonallee 126 10 33 52
**Myslakowski**, Marek, Dir. United Baltic Corporation Ltd., Sandomierskastr. 4 412 96
**Myślińscy**, Jadwiga u. Władysław, Finanzkammerrevident, Invalidenstr. 27 12 62 36
**Myślińska**, Klara, Zahnarzt, Kieferbhdl., Pius-XI-Str. 62 812 49
**Myśliński**, Aleksander, Mokotowskastr. 37 831 26
**Myśliński**, Mieczysław, Industr., Noakowskistr. 18 952 60
**Myśliński**, Stanisław, Schneider, Nowogrodzkastr. 29 949 84
**Myśliński**, Tadeusz, Rechtsanwalt, Pius-XI-Str. 1b 889 34
**Myśliwska Paszteciarnia-Kawiarnia**, Gaststätte, Krakauer Str. 7 647 47
**Mystkowska**, Maryla, Florastr. 1 888 10
**Mystkowski**, Kazimierz, Walecznychstr. 62 10 29 28
**Mystkowski**, Paweł, Walecznychstr. 12 10 35 32
**Mystkowski**, Tadeusz, Małastr. 7 10 32 93
**Mysyrowicz**, Maria, Wilczastr. 38 981 59
**Myszczyński**, I., Ing., Patentsachwalter, Hożastr. 50 959 10
**Myszkorowski**, Czesław, Hożastr. 50 964 44
**Myszkowska**, Halina, Büroang., Rozbratstr. 4 840 35
**Myszkowska**, Helena, Wein u. Spiritus. Hdlg., Sandomierskastr. 14 411 91
**Myszkowski**, Adam, Wspólnastr. 16 996 91
**Myszkowski**, Bolesław, Rechtsanw., Marsstr. 2 955 05
**Myszkowski**, Henryk, Hausverwalter, Eisgrubenstr. 52 684 18
**Myszkowski**, Witold, Długastr. 9 11 65 44
**Mytkowski**, Leon, Zuckerbäcker, Kruczastr. 9 872 97
**Myzia Maria**, 3 Maial. 2 210 75

## N

**Nabiał**, Wolica, Milcherzeugnisse, Elektoralnastr. 11 647 79
**Nabon**, Konservenfbr., Kommis. Verw., Dammstr. 46a 11 34 76
11 56 55
**Nacholiński**, Mateusz, Ing., Leszczyńskastr. 7a 528 02

**Nachtman**, Władysław, Marschallstr. 111 349 34
**Nachtman**, Zygmunt, Dr., Siennastr. 28 251 08
**Naciążek**, Stefan, Brennmaterial., Güterstr. 52 534 63
**Nadarzyński**, Józef, Wein- Spirituosen- u. Esswarenhdlg., 11 Listopadstr. 54 10 36 82
**Nadleśnictwo Państwowe**, Warszawa, Wawelskastr 54 + 970 12
**Nadolska**, Maria, Cieszkowskistr. 3 12 67 17
**Nadolska - Gniazdowska**, Zofia, Zahnarzt, Pius-XI-Str. 16b + 815 91
**Nadolski**, K., Ing. u. Młodecki, W., Schweissgerätefbr. u. mech. Werkst., GmbH, Bahnhofstr. 67 + 877 80
**Nadolski**, Leon, Finanzbeamter, Gdańskastr. 2 12 52 57
**Nadolski**, Władysław, Podwalestr. 19 513 14
**Nadratowska**, Kazimiera, Okólnikstr. 5 264 72
**Nadwiślańska Spółka Handlu Węglem**, Weichsel-Kohlen-handelsges. mbH, Poststr. 11 + 264 13
+ 264 19
**Nächtliche Ueberwachung v. Läden u. Fabriken**, Hopfenstr. 60 + 522 12
**Naef**, Gebr., AG, Seidenweberei, Zawiszastr. 10 529 29
**Nagalski**, A. u. Co., Komand. Ges., Silberw.-Fbr. u. Laden, Börsenstr. 16 11 23 21
**Nagalski**, Stanisław, Wilczastr. 9 949 17
**Nagay**, Maria, Pius-XI-Str. 36 834 14
**Nagengast**, Anna, Bolechstr. 80 248 84
**Nagórka**, Zofia u. Jadwiga Skotnicka, Nabielakstr. 16 + 969 74
**Nagórny**, Stanisław, Wspólnastr. 73 910 89
**Nagórska**, Jadwiga, Lwowskastr. 10 997 72
**Nagórska**, Walentyna, Targowastr. 15 10 37 89
**Nagórski**, Adam, Rechtsanwalt, Lwowskastr. 17 836 47
**Nagórski**, Józef, Herrenbekleidungswerkst., Neue Welt 26 506 77
**Nagórski**, Juliusz, Arch., Büro f. Wiederaufbau, Krakauer Str. 46/48 682 42
**Nagórski**, Juliusz, Arch., Targowastr. 15 10 29 60
**Nagórzewski**, Henryk, Zahntechn., Mokotowskastr. 65 935 05
**Nagrodzki**, Adam, Seifensiederei, Smolnastr. 27 535 48
**Nagucka**, Teresa, Schneiderin, Długastr. 21 11 69 01
**Nagurska - Goworow**, Lidia, Vers.-Insp. Patria u. Przezorność, AG, Marsstr. 6 811 28
**Nahlik**, Wiktor, Ing., Zwrotniczastr. 10d 326 62
**Najgrodzka-Nowicka**, Wincentyna, Zahnärztin, Str. d. Polizei 11 871 51
**Najmolanka**, Maria, Danuta, Chełmskastr. 4 808 75
**Nakliccy**, T. u. W., Kanal.- u. Wasseranlag. u. Konserv. Leszczyńskastr. 6a 622 15
**Nakonieczna**, Jadwiga, Lebensmittel, Kurstr. 106 10 51 72
**Nakoniecznikoff**, Jerzy, s. Farad + 12 07 24
**Nakwaski**, Henryk, Obsthdlg., Marschallstr. 20 866 16
**Nakwaski**, Piotr, Obstwaren, Marschallstr. 39a 996 38
**Nalborski**, Adam, Schleifer- u. Galvalnisier- Anstalt, Kruczastr. 11 821 53
**Nalborski**, Fabian, Stanisław, Wein- u. Kolonialw.- Hdlg., Potockastr. 56 12 74 38
**Nalborski**, Józef, Lederwarenfbr., Dammstr. 27 667 74
**Nałęcka**, M., s. Stępiński, K. + 10 64 44
**Nałęcz**, Makkaronifbr., Litzmannstadt Str. 54 + 530 45
**Nałęcz**, Eugeniusz, Stanisław, 3 Maiallee 16 625 78
654 66
**Nałęcz**, Irena, Zielnastr. 6
**Nałęcz**, Jadwiga, Kaffeehaus, Podchorążychstr. 103 854 73
**Nałęcz**, Jadwiga, Wilczastr. 30 936 78
**Nałęcz**, Jan, Herren- u. Knabenkonfektion. Marschallstr. 85 939 57
**Nałęcz**, Jan u. Co., Textil- Grosshdlg., Marschallstr. 74 827 67
**Nałęcz-Sadowski**, Wacław, Litewskastr. 9 929 51

**Nałęcz-Bukojemski**, Zenon, dipl. Ing., Wojnarowicz, St., Ing. u. Co., Bau- u. Instalationsuntern., Koszykowastr. 51 872 11
**Nalepa**, Wojciech, Piwnastr. 48 611 51
**Nalepińska**, Cecylia, Wspólnastr. 18 827 40
**Naleszkiewicz**, Alfred, Złotastr. 4 267 18
**Nalewajko**, Wincenty, Kfm., Podwalestr. 44 287 34
**Nalezinski**, Anastasius, Obst, Gemüse, Südfrüchte Grosshdlg., Marschallstr. 131 + 261 86
An. d. Markthalle 18 + 516 62
**Namokel**, Aleksander, Theaterstr. 8 217 27
**Namokel**, Eugeniusz, Kfm., Mokotowskastr. 18 891 18
**Namokel**, Hel. u. Jerzy, Theaterstr. 8 272 15
**Namokel**, Wilhelm, Kammacher, Podchorążychstr. 57 989 51
**Namysłowska**, Eugenia, Wilczastr. 58 980 25
**Namysłowski**, Józef, Radomskastr. 22 737 10
**Napartowicz**, J. u. K., Czerwony-Krzyż-Str. 11 536 16
**Napieraj**, Jan, Tapezierer, Złotastr. 62 597 75
**Napierała**, Władysław, Beauftragter d. Kommiss. Verw. Sichergestellter Grundstücke, Stalowastr. 9 10 13 67
**Napieralska**, Zofia, Złotastr. 7 328 93
**Napieralska**, Zofia, Hożastr. 17 836 69
**Napieralski**, Bogdan, Musiker, Poznańskastr. 12 738 14
**Napiórkowska**, Cecylia, Galanterie, Seifen, u. Schreibart., Mokotowskastr. 3 936 71
**Napiórkowska**, Janina, Mokotowskastr. 45 958 46
**Napiórkowska**, Maria, Hebamme, Salzstr. 59 969 19
**Napiórkowski**, Bolesław, Kraftwagen.- u. Motorradbedienungst. der Firma Zorel, Gerichtstr. 21 11 10 30
**Napiórkowski**, Bolesław, Marschallstr. 127 304 18
**Napiórkowski**, Stanisław, Rechtsanwalt, Żulińskistr. 11 958 49
**Napisy Apteczne**, Apoth.- Inschr., Długastr. 21 11 03 01
**Napłoszek**, Władysław, Rakowieckastr. 33 408 21
**Napoli**, Nudelfabrik, GmbH, Kawęczyńskastr. 9 10 13 49
**Naporowski**, Karol, Eisgrubenstr. 18 609 77
**Narbutowicz**, Józef, Nowogrodzkastr. 25 943 13
**Narbutt**, Reklewski u. Co., GmbH, Metallwarenhdlg., Zielnastr. 49 346 16
**Narbutt**, Edward u. Co., GmbH, Verkauf von techn. Art., Zielnastr. 49 248 33
**Narbutt**, Elżbieta, Feldscherin, Masseuse, Skolimowskastr. 4 740 87
**Narbutt**, H. u. Polakowski, E., Tabakhdlg., Długastr. 45 11 89 16
**Narbutt**, Helena, Augenarzt, Lwowskastr. 7 864 61
**Narbutt**, Henryk, Tabakwaren, Obrońców str. 21 10 50 42
**Narbutt-Ostyk**, Prot, Privatbeamt., 6 Sierpieństr. 4 809 96
**Narcyz**, Inh. K. Tyrcha, Gaststätte, Żurawiastr. 19 + 894 63
**Narębska**, Feliksa, Zuckerwarenverkauf Fa E. Wedel, Bahnhofstr. 14 523 36
**Narewski**, Zygmunt, Żulińskistr. 11 + 985 43
**Narkiewicz-Jodko**, Kazimiera, Filmmaskenbilder, 6. Sierpieństr. 28 725 57
**Narkiewicz**, Ludwik, Dr. med., Mochnackistr. 4 850 36
**Narkiewicz**, Włodzimierz, Beamter a. D., Neue Welt 3 928 73
**Narolewska**, Jadwiga, Śniadeckichstr. 10 826 53
**Narostek**, Jan, Krakauer Str. 5 606 58
**Narostek**, Wacław, Wspólnastr. 10 859 36
**Narożny**, Franciszek, Konditorei, Rakowieckastr. 27 + 422 79
**Nartowska**, Józefa, Pension, Kruczastr. 42 + 815 00
**Nartowska**, Maria, Beamtin, Bednarskastr. 10 327 65
**Nartowski**, Feliks, Kfm., Wspólnastr. 13 961 19
**Nartowski**, Jan, Apotheker, Szczyglastr. 3/5 626 84

**Narzymska, Hanna,** Künstlerin, Bałuckistr. 20 447 83
**Narzymski, Edward,** Bankbeamter a. D., Kruczastr. 12 847 33
**Nasfeter, Mieczysław,** Ząbkowskastr. 16 10 00 53
**Nasiegniewska, Zofia u. Siła-Nowicka Halina,** Tabakladen, Hopfenstr. 56 353 20
**Nasierowski, I.,** vorm. Borowski, W., Apotheke, Bahnhofstr. 59 + 979 43
**Nasierowski, I.,** Em.-Plater-Str. 35 847 22
**Nasierowski, L.,** Chem.- Pharm. Anstalten, Verkaufsabt. u. Buchführung, Direktion u. Sekretariat, Kaliskastr. 9 930 42
**Nasiłowska, Janina,** elektrotechn. Laden, Przechodniastr. 8 267 59
**Nasłoński, Stanisław,** elektromech. Werkst., Gerichtstr. 49 11 88 06
**Nassalski, Franciszek,** 6. Sierpieństr. 24 716 02
**Nassalski, Jan,** Ing., Mokotowskastr. 17 + 901 98
**Nassalski, Wacław,** Marschallstr. 18 958 54
**Nassalski, Zbigniew, W.,** Handelshaus. Marschallstr. 18 917 80
**Nasz Sklep-Urania, AG,** Jasnastr. 1
Direktion u. Berechnung 515 17
Einkaufsltr. 283 25
Buchhaltg. u. Sekretariat 215 27
Ladenltr. 650 90
Lieferungsabt. 650 97
**Nasza Księgarnia,** Buchhdlg. d Poln. Lehrerver., AG, Kreuzstr. 18 598 18
**Nasza Praca,** Inh. Juszczyk, W., Unsere Arbeit, Jasnastr. 11 618 39
**Nasze Mieszkanie,** GmbH, Wroniastr. 47 243 50
**Natalio,** Galanteriegesch., Börsenstr. 9 515 81
**Natanson-Leski, Jan,** Mokotowskastr. 52 926 57
**Natansonówna, Maria,** Marschallstr. 94 932 22
**National - Amerikanische Kontrollkassen u. Buchhaltermaschinen,** Vertretung der Fabrik The National Cash Register Comp., Dayton, Ohio, U. S. A., Generalvertreter J. Sande, GmbH, Boduenstr. 2 + 514 74
**Natorff, M.,** Ing., Montage u. Eisenkonstrukt., Filtrowastr. 81 813 37
**Natorff, Stanisław,** Dipl.-Ing., Humańskastr. 9 451 35
**Natorff, Stanisław,** Walecznychstr. 38 10 02 68
**Natorff, Włodzimierz,** Isolierungen f. die Bauindustrie, Gersonstr. 19 + 10 06 25
**Natra,** Kosm. Labor., GmbH, Eisgrubenstr. 29 341 49
**Naturman, Szajdla,** Bierhalle, Krochmalnastr. 21 341 68
**Nauczycielska Spółdzielnia Pracy,** Arbeitsgen. der Lehrer, Kilińskistr. 3 + 11 96 68
**Nauman, Aleksander,** Dr., Żurawiastr. 16 890 83
**Naumann, Wacław,** Paryskastr. 24 10 64 58
**Naumowska, Fryderyka,** Hausverwalterin, Hafenstr. 196 948 89
**Nawa,** Arbeitsgen. d. Handelsvertr., Gen. m. Ateilenhft., Koszykowastr. 63 + 852 43
+ 852 35
**Nawara, Bolesław,** Kfm., Pius-XI-Str. 20 974 25
**Nawara, Wacław,** Textilwaren. Marschallstr. 123 612 95
**Nawroccy Gebr., J. u. L.,** Ing., techn. Büro, Topielstr. 21 345 93
**Nawrocka, Anna,** Hebamme-Masseuse, Okrągstr. 3a 724 46
**Nawrocka, Emilia,** Wyspiańskistr. 9 12 50 88
**Nawrocka, Halina,** Beamtin, Zielnastr. 5 609 69
**Nawrocka, Halina,** Orzechowskastr. 3 849 81
**Nawrocka, Stanisława,** Wilczastr. 31 930 36
**Nawrocki, B. u. Kukier, W.,** Eisenkonstrukt. Fbr., Żmichowskastr. 28 + 257 36
**Nawrocki, Benedikt,** Ing., Gewerbe- u. Handelsbetriebe, Büro, Szkolnastr. 2 665 55
210 48
Fabrik, Königsberger Str. 4/6 10 23 29
Lager, Rymarskastr. 6 11 83 11
Wiosennastr. 18 10 25 18
Laden, Krakauer Str. 13 604 26
**Nawrocki, Franciszek,** Ratuszowastr. 7/9 10 58 93
**Nawrocki, Kazimierz,** Hausverw., Hożastr. 8 735 40
**Nawrocki, Stanisław,** Kieleckastr. 16 440 33
**Nawrocki, Stefan,** Vertretungen, Zielnastr. 15 + 511 52
**Nawrocki, Tadeusz,** elektrot. u. mechan. Werkst., Pius-XI-Str. 30 + 704 89
**Nawrot, Tadeusz,** Ratuszowastr. 7 9 10 25 26
**Nawrotek, Antoni,** Landmesser, Wspólnastr. 53 915 37
**Nawrotowa, Karolina,** Złotastr. 46 696 20
**Nawrotowa, Maria,** Obsthdlg., Zgodastr. 4 333 87
**Nazaretanki,** Schwestern von der Allerheiligsten Familie aus Nazareth, Hafenstr. 137 940 09
**Nazarewicz - Nowocieniowa, Janina,** Weichselstr. 18 12 52 73
**Nazarewski, Edward,** Oberfeldscher, Długastr. 53 11 12 68
**Nazarkiewicz, Natalia,** Kruczastr. 41 828 36
**Nazimek, Jan,** Ostendstr. 299 10 17 79
**Nebelska - Chmielewska, Wanda,** Dr. med., Kruczastr. 32 874 14
**Nebelski, Adam,** Bankprokurist, Neue Welt 11/13 872 28
**Nebelski, Erazm,** Buchhdlg., Leihbibliothek. u. Schreibmat., Ząbkowskastr. 3 10 01 33
**Nechamkis, Mozes,** Papiergesch., Nalewkistr. 11 12 07 23
**Nechay, Jerzy,** Ing., Dynasystr. 8 540 05
**Nederland Polen, AG,** Finanz.- u. Handelsges., Dreikreuzplatz 2 837 41
**Nehrebecka, Zofia,** Zahnärztin. Radomer Str. 62a 960 90
**Nehring, Edward u. Zofia,** Ledzkastr. 40 664 35
**Nehring, Leon,** Dr. med., Hożastr. 47 + 880 22
**Nehring, Maciej,** Kunstmaler. Nabielakstr. 17 918 16
**Nehring, St., Ing., Jasiński, P. u. Domoracki, B.,** GmbH,
Sekretariat, Dir. Ing. St. Nehring u. St. Nehring jr., Smolnastr. 26/28 586 93
Dir. P. Jasiński u. Einkaufsabt. Werksverw. u. Expedition, Dir. B. Domoracki, Plockastr. 44 205 32
Fabriksbüro, Betriebsabt. 205 91
**Nehring, Stanisław,** Ing., Sonnenstr. 18b 825 88
**Nehringowa, Maria,** Falatstr. 2 421 56
**Nehringowie, Janina u. Stanisław,** Sułkowickastr. 10 816 75
**Neimanis, Anna,** Noakowskistr. 22 + 878 33
**Nejman, Stefan,** Hausverwalter, Eisenstr. 31 332 29
**Nekrasz, N.,** Słupeckastr. 4 915 98
**Nektar,** Spirituosen- u. Weinhdlg., Kreuzstr. 34 291 99
**Nelken, Jan,** Dr. med., Matejkostr. 6 942 90
**Neolit,** Kunstharzpresserei, Litzmannstadt Str. 69 248 56
**Neon,** Kerzenfbr., Elektoralnastr. 6 209 86
**Neon,** Kerzenfbr., Pächt. Downarowicz, geb. Krause, Olga, Czackistr. 9 634 33
**Neon,** technische Werkst., Inh. Ing. Roman, Jankowski, Grenzstr. 14 253 04
**Neonanlagen,** Teofil Jarosz, Büro d. Leiters, Długastr. 19 + 11 16 85
Techn. Abt. + 11 16 90
**Neonowe Reklamy, Unic Neon,** Neue Welt 21
Direktor + 580 20
Verkaufsabt. + 349 66
**Nerc, Helena,** chem. Waschanst. Helena, Staszicstr. 11 647 49
**Neska, Genowefa u. Co,** chemische Wasch. u. Färbanstalt, Hafenstr. 149 + 955 23
**Ness, Paulina,** Esswarengesch., Hopfenstr. 56 602 98
**Nest, Leon,** Chemiebüroinh., Eisenstr. 43a 243 49
**Nesterow, Aleksy,** Zeichner, Hopfenstr. 14 296 08
**Nestler,** Flugmotoren, Reparaturwerk, Okęcie 909 25
**Nestlé's Products,** GmbH, Nestle Erzeugnisse, Lindleystr. 14a 351 78
**Nestorowicz, Henryka,** Zahnarzt, Chocimskastr. 35 + 955 47
**Nestorowicz, Maria,** Beamtin, Hożastr. 84 741 24
**Netzel, Stefan,** Ing., Bahnhofstr. 55 859 06
**Netzel, Zygmunt,** Marschallstr. 15 716 67
**Neuchoff, Ley, Wiktoria,** Glogierstr. 6 829 93
**Neuding, Paulina,** Dr., Gerichtstr. 44 11 85 20
**Neüding, Władysław, Stefan,** Kfm., Złotastr. 16 693 77
**Neufeld, Adolf,** Hausverwalter, Marschallstr. 71 884 75
**Neufeld, B.,** Hdlhaus, Chemikalien, Farben. Farbstoffe, Gerbstoffe, Hauptbüro, Blumenstr. 7
Direktion 279 92
Verkaufsbüro 279 58
Einkaufsbüro 300 01
Zweigstelle, Ogrodowastr. 62
Lager 506 68
**Neufeld, Eliasz,** Walicówstr. 14 249 46
**Neufeld, J.,** Metallmöbelfbr., Brukowastr. 4 10 14 66
**Neufeld, Józef,** Gerichtstr. 54 11 44 29
**Neugebauer, Gustaw,** Dr., Geburtshilfe u. Frauenkrankh., Berezyńskastr. 4a 10 60 69
**Neugebauer, Juliusz,** Dr., Frauenarzt. Ludnastr. 1 953 74
**Neugebauer, Stefan,** Wilczastr. 69 740 85
**Neugebauer, Wł.,** Ing., Wasserprüfanstalt. u. Bau v. Wasserreinigungsapparaten, Niemcewiczstr. 9 752 90
**Neuman, Aleksander,** Mokotowskastr. 65 726 48
**Neuman, Anna,** Schneiderin. Marschallstr. 55 995 28
**Neuman, Henryk, A.,** Industrieller, Kreuzstr. 28 611 88
**Neuman, J.,** Dr. med., Augenarzt, Śliskastr. 7 321 19
**Neuman, Wacław,** Vertr. der Bleistiftfbr. L. u. C. Hardtmuth-Lechistan, AG, Stalowastr. 16a 10 08 30
**Neuman, Wanda,** Wspólnastr. 24 941 03
**Neuman, Zofia,** Na Skarpieallee 67 671 32
**Neumann, Alex,** Szopenstr. 17 896 53
**Neumann, Bruno u. Co.,** Metallwaren u. Chemikalien, Wspólnastr. 3a 949 82
**Neumann, Czesław,** Wileńskastr. 6 10 36 26
**Neumann, Emil,** Pensionär, Piu:-XI-Str. 22 856 85
**Neumann, Ernst,** GmbH, Fotoapparate, Büromasch. u. Rundfunkgeräte, Blumenstr. 6 262 68
**Neumann, Ernst,** Żurawiastr. 24a 894 03
**Neumann, Gustav,** Żurawiastr. 26 856 19
**Neumann, Janina,** Beamt., Pius-XI-Str. 28 717 50
**Neumann, Ludwik,** Kfm., Marschallstr. 125 587 00
**Neumann, Witold,** Erzeugung, Ausbesserung u. Legalisierung Gewichten jeder Art, Przyokopowastr. 54 630 12
**Neumann, Zygmunt,** Notar - Kanz., Kapucyńskastr. 6 657 41
Geschäftszimmer 806 12
Wohnung, Mokotowskastr. 46a 982 51
**Neumann, Zygmunt,** Rakowieckastr. 1/3 443 01
**Neumark, Wanda,** Beamtin, Wileńskastr. 67 10 60 29
**Neustein, Mieczysław, Kazimierz,** Bauwarenlager, Smoczastr. 43 11 10 13
**Neuzeitliches Werbebüro,** Frascatiallee 3 + 745 00
+ 914 48
**Neyman, Bolesław,** dipl. Ing., Stykastr. 1 10 15 72
**Neyman, Karol,** Barskastr. 5 891 86
**Neyman-Sujkowska, Maria,** Zahnarzt, Marschallstr. 12 700 20
**Neyman, Olgierd,** Walecznychstr. 25 10 39 99
**Neymanowa, Splawa, Maria,** Berezyńskastr. 8 10 40 30
**Niciejewski, Tadeusz u. Szyłow, Wiktor,** Ing., elektromech. Werkst., Hożastr. 22 + 883 41
**Nicińska, J.,** Wein- Spirituosen u. Esswarengesch., Dolnastr. 34 423 49
**Nicki, Henryk,** Radomskastr. 22 927 09
**Nicki, Wacław,** Drogerie, Siennastr. 5/7 517 34
**Nicki, Wacław,** Mgr. pharm., Złotastr. 14 235 35
**Nicolau, M. u. Co.,** GmbH, Fbr. d. chemisch.-technischen Präpar., Büro, Ostendstr. 86 10 09 30
**Nicz, Edward,** Rechtsanw., Marschallstr. 38 857 47





**Niczewski, Konstanty,** Smulikowskistr. 2 261 81
**Nider, Maksymilian,** Skrzetuskistr. 1 450 17
**Niebojewska, Jadwiga,** Beamtin, Wielkastr. 4 308 62
**Nieborów,** Eisengiesserei. s. Krajowe Tow. dla Handlu Żelazem
**Niebudek, Stefan,** Rechtsanwalt, Nowogrodzkastr. 18a 994 24
**Niechcial, Genowefa,** Inh. d. Druckerei, Białołęckastr. 34 + 10 20 76
**Niechcial, Józef,** Esswaren, Dzialdowskastr. 15 639 62
**Nieciecka, Gabryela,** Dr., Hożastr. 70 969 70
**Nieciengiewicz, Bolesław,** Klonowastr. 20 836 35
**Nieczajuk, Nikolaus,** Handelshaus, Ceglanastr. 21 502 35
**Niedbalski, Jan, Feliks,** Druckereibedarfsart., Senatorenstr. 29 268 38
**Niedbalski, Tadeusz,** Topielstr. 29 269 64
**Niedobowa, Alina,** Lebensmittel, Wspólnastr. 54a 911 40
**Niedomański, Teodor,** Chem. u. Lichten-Fbr., Chemikal. en gros verk. Büro, Złotastr. 9 229 92
Fabrik, Eisgrubenstr. 4 257 27
**Niedziałek, Wacław,** Bildhauer u. Steinmetz, Św.-Wincenty-Str. 88 10 11 72
**Niedziałkowska, Jadwiga,** Hausverwalterin. Rozbratstr. 6 971 86
**Niedzielczyk, Wincenty,** Kaskadowastr. 4 12 76 06
**Niedzielska, Bronisława,** Marienstadtstr. 19 511 46
**Niedzielska-Nowicka, Felicja,** Zahnarzt, Marschallstr. 88 + 927 38
**Niedzielska, Irena, Marianowa,** Jasnastr. 10 304 03
**Niedzielski, A., Henryk,** Dr., Arzt f. innere Krankheiten, Zgodastr. 9 691 23
**Niedzielski, Apolinary,** Tischler- u. Zimmerwerkst., Trebackastr. 7 299 37
**Niedzielski, Czesław,** Dr. med., innere Krankheiten, 3 Maiallee 5 858 99
**Niedzielski, Henryk,** mech. Tischlerei, Forststr. 98 684 70
**Niedzielski, Jan,** Begräbnisanstalt, Eisenstr. 31 301 52
**Niedzielski, Kazimierz,** An d. Markthalle 4 670 55
**Niedzielski, Marian,** Rechtsanw., Kanziei u. Wohnung, Jasnastr. 10 204 03
**Niedzielski, Szczepan,** Vertretung, Metallurg. Werke, Kruczastr. 5 711 22
**Niedziński, E. u. Co,** Schuhanftg. u. Schuhverk., Bahnhofstr. 14 615 46
**Niedźwiecka, Halina,** Em.-Plater-Str. 9/11 839 68
**Niedźwiecka, Maria,** Werkst. u. Verkauf v. Damenkleidung, Kruczastr. 29 963 98
**Niedźwiecki, Alfred, Czesław,** Zahnarzt, Filtrowastr. 77 828 06
**Niedźwiecki, Edward,** Begräbnisanstalt, Floriańskastr. 8 10 00 20
**Niedzwiecki, Henryk,** Vertr. Maschinenfbr.- u. Giesserei, Ing. K., Kanczewski in Tschenstochau, Wspólnastr. 44 860 29
**Niedźwiecki, Henryk,** Marschallstr. 138 216 99
**Niedzwiecki, Konrad,** Obrońców-str. 17 10 31 50
**Niedźwiecki, Leonard,** Chalubińskistr. 10 + 956 32
**Niedźwiecki, Wiktor,** Arzt, Rozbratstr. 32 722 35
**Niedźwiecki, Władysław,** Handelshaus, Hopfenstr. 6 282 17
**Niedzwiecki-Powala, Zbigniew,** Służewskastr. 4 903 36
**Niedźwiedzki, Feliks,** Stahl-Hanf- u. Manillaseilfbr., Radomer Str. 83 918 28
**Niehuus, Heinrich,** Dr., Generaldir., Invalidenstr. 34 12 83 11
**Niekrasz, Henryk,** Beamter, Marschallstr. 97 909 21
**Nielepkiewicz, Waclaw,** plastischer Künstler u. Baumstr., Siedlungstr. 31 + 922 56
**Nielubowicz, Władysław,** Rechtsanwalt, Wawelskastr. 60 847 27
**Niemczewska-Klimkiewiczowa, Maria,** Zahnärztin, Żurawiastr. 20 + 937 78
**Niemczewski, Feliks,** Rechtsanw., Śniadeckichstr. 13 + 701 67
**Niemczewski, Józef,** Rechtsanwalt, Śniadeckich Str. 13 + 701 67
**Niemczewski, Marian,** Interessenvertr. d. Portland-Zement- Fbr. Schakowa, Golleschau u. Górka, Bartoszewiczstr. 11 620 33
Krakauer Str. 53 + 616 57
**Niemczuk, W., Wojciechowski, W.,** Stilmöbel u. neuzeitl. Möbelfbr., Elektoralnastr. 14 582 77
**Niemczyk, Jerzy,** Ing., Konz. Kanal.- u. Wasseranlag. u. Konserv., Nordsüdal. 112 439 00
**Niemczyńska, Zofia,** Smolnastr. 38 683 30
**Niemierko, Jan,** Arzt, Paryskastr. 39 10 10 41
**Niemierowska, Elżbieta,** Wroniastr. 47 214 32
**Niemierowski, Kazimierz,** Rentner, Słowackistr. 3b 12 68 73
**Niemińska, Kazimiera,** Kopernikstr. 11 342 70
**Niemiński, Roman,** Schuhwerkst., Neue Welt 39 638 89
**Niemira, Stanisława,** Marschallstr. 58 871 06
**Niemirowicz, Cezaria,** Invalidenstr. 25 12 54 10
**Niemirowska, Janina,** Bahnhofstr. 20 632 70
**Niemirowska, Wanda,** Nordsüdallee 131 412 23
**Niemirowski, A.,** Speditions- u. Transportbüro, Büro u. Lager, Grzybowskastr. 65 502 28
**Niemirycz, Jerzy,** Odyniecstr. 39 447 35
**Niemirycz, Stanisław,** Transportunternehm., Browarnastr. 2 523 55
**Niemirycz, Stanisław,** Fabrycznastr. 13 831 44
**Niemirycz, Tadeusz,** Emilia-Platerstr. 19 874 31
**Niemojewski, Jerzy,** Dr. phil., Sułkowskistr. 26 12 73 54
**Niemojewski, Lech,** Dr., Ing.-Arch., Katowicka Str. 7a 10 64 76
**Niemojewski, Tadeusz,** Dr. med., Arzt f. innere Krankheiten, spez. Leber, Darm, Magen, Dorfstr. 2 + 856 11
**Niemycki, Władysław,** Marschallstr. 66 829 00
**Niemyjska, Filomena,** Dreikreuzpl. 2 980 30
**Niemyska, Janina,** Narbuttstr. 11 429 51
**Niemyski, Brunon,** Chef d. Abtlg. f. Haushalts- u. Wirtschaftsangel., Rechtsabt. d. Staatl. Agrarbank, Blumenstr. 6 516 92
**Niemyski, Józef,** Wiosennastr. 2a 10 58 51
**Niemyski, Kazimierz,** Kfm., Invalidenstr. 22 12 51 43
**Niemyski, Wacław,** Pfarrer, Św.-Wincenty-Str. 83 10 25 27
**Nienartowicz, Monika,** Śniadeckichstr. 9 816 24
**Nieniewska, Anna,** 3 Maial. 14 240 04
**Nieniewski, W. u. Godlewski, P.,** Hand. u. Kommis. Haus, Podwalestr. 5 + 283 30
**Niepokalanki,** Kloster u. Gemeindeschule der unbefleckten Maria der Mutter Gottes aus Jazlowiec, Kazimierzowskastr. 59 428 53
**Niepokojczycka, Jadwiga,** Kinderarzt, Radomer Str. 45 929 32
**Niepokoyczycka, Maria, Urszula,** Dr. med., Złotastr. 54 613 35
**Nierojewska, Zofia,** Mokotowskastr. 34 927 86
**Niesiołowska, Ewelina,** Koszykowastr. 30 965 43
**Niesiołowski, Czesław,** Kfm., Nowogrodzkastr. 44 816 45
**Niesluchowski, Feliks,** Frisiersalon, Bednarskastr. 9 513 04
**Niesporek, Joachim, Werner,** Kfm., Brzeskastr. 8 10 19 96
**Nieświeskiej Ordynacji Archiwum,** Archiv d. Majorati, Nieśwież, Marschallstr. 113 + 598 65
**Nieszczyńska, Antonina,** Zahnarzt, Marsstr. 8 713 23
**Nieszkowska, Anna,** Pogonowskistr. 22 + 12 55 06
**Nieweglowscy, Tadeusz u. Wanda,** Szusterstr. 3 447 11
**Niewęglowska, Halina,** Beamtin, Kwiatowastr. 27 440 70
**Niewęglowski, J. u. Co.,** Mineralwasserfbr., Dammstr. 24 11 60 11
**Niewęglowski, Józef,** Słonecznastr. 50 416 96
**Niewęglowski, Kazimierz,** Filtrowastr. 71a 979 52
**Niewęgłowski, Przemysław,** Kruczastr. 43 904 06
**Niewiadomscy, Maria u. Roman,** Mianowskistr. 24 964 36
**Niewiadomska, Antonina,** Wileńskastr. 7 10 55 26
**Niewiadomska, Helena,** Barinh., Ostendstr. 133 10 38 92
**Niewiadomska, Janina,** Ladenbesitz., Długastr. 5 12 18 35
**Niewiadomski, Aleksander,** Möbelfbr., Grenzstr. 17 224 08
**Niewiadomski, Andrzej,** Wasseranl., Büro, Gerichtstr. 99 595 11
**Niewiadomski, Bronisław,** Maurermstr., Targowastr. 63 10 30 82
**Niewiadomski, Franciszek,** Dr. med., Chirurg, Marschallstr. 73 873 99
**Niewiadomski, Kazimierz,** Żurawiastr. 17 742 23
**Niewiadomski, Leonard,** Obsthdlg., Hożastr. 3 807 63
**Niewiadomski, Lucjan,** Schreibwaren, Gerichtstr. 107 310 92
**Niewiadomski, Roman,** Ing., Wawelskastr. 60 + 848 63
**Niewiadomski, Stanisław,** Gymnas. Prof., 3. Maiallee 5 718 63
**Niewiadomski, Tadeusz,** Marschallstr. 73 876 66
**Niewiadomski, Zygmunt,** Leszczyńskastr. 5 677 61
**Niewiarowska, Helena,** Złotastr. 39 515 44
**Niewiarowski, Marian,** Ing., Nieklańskastr. 27 10 44 28
**Niewiarowski, Robert,** Opoczyńskastr. 12 408 18
**Niewiarowski, Stanisław,** Koszykowastr. 17 739 74
**Niewiarowski, Wacław,** Narbuttstr. 7 409 16
**Niewiarowski, Władysław,** Tresor Verw. der Staatl. Agrarbank, Koszykowastr. 43 825 71
**Niewidzielska, Genowefa,** Esswaren, Siedleckastr. 32 10 20 15
**Niewiedzielski, A., Możdżyński, E. u. Co.,** Mechan. Werkst., Muster f. Glashütten u. Waffeln, Gerichtstr. 67 12 13 35
**Niewińska, Julia,** Beamtin, Górskistr. 3 539 53
**Niewodniczańska, Halina,** Jaworzyńskastr. 15/17 957 44
**Niewrzala, Stanisław,** Kaffeehaus-Bar, Kawęczyńskastr. 45 10 38 18
**Niewulis, Stanisława,** Salzstr. 11 975 21
**Niezabitowska, Janina,** Kunstmalerin, Zwycięzcówstr. 24 10 22 83
**Nijakowie, Z. u. J.,** Zacisznastr. 2 735 48
**Nikiel, Jan,** Ing., Wspólnastr. 52 917 77
**Nikiforow, Zofia,** Żurawiastr. 18 851 99
**Niklewicz, Czesław,** s. Autochemical, Karolkowastr. 4 + 610 87
**Niklewicz, Czesław,** Motor- u. Kraftwagenzubehör, Sonnenstr. 36/38 + 896 83
**Niklewicz, Tadeusz,** Ing., Frascatiallee 2 901 41
**Niklewicz, Wacław,** Marschallstr. 49 859 32
**Niklewiczówna, Irena,** Mochnackistr. 3 872 00
**Niklewska, Halina,** Szarastr. 14 961 02
**Niklewski, Stanisław,** Dr. med., Blumenstr. 7 241 70
**Nikol, Jerzy,** Ing., Konstr., Feldherrnal. 12 419 95
**Nikołajew, Wsiewołod,** Ing., Spiskastr. 12 515 26
**Nikoliszyn, Irena,** Gaststätte. Zajączekstr. 7 12 71 50
**Nikonorow, Aleksander,** Gasthaus, Wilnaer Str. 139 10 51 06
**Nikonorow, Józef,** Graphische Anst., Bednarskastr. 8 518 50
**Niovilla - Petrykiewicz, Nina,** Rozbratstr. 32 915 97
**Nipanicz, Jerzy,** Torplatz 8 686 25
**Nipanicz, Nikolaus,** Buchhalter, Górskistr. 3 664 44
**Nipaniczowa, Adela,** Senatorenstr. 10 201 96
**Niski, Julian,** Włochy, Łuki Wielkie 23 615 70
**Nita, Klara,** Hefelager, Hopfenstr. 12 + 272 62
**Nitecki, Jan,** Apothekenglaslager, Hopfenstr. 23 210 94
**Nitecki, Jan,** Apothekenglaslager, Ogrodowastr. 13 203 24
**Nitecki, W.,** Fbr. v. Kork- u. Isolationsart., Obozowastr. 20 209 21

**Nitowska, Helena,** Narbuttstr. 8 459 10
**Nitowski, Włodzimierz,** Ing., Parkowastr. 9 816 89
**Nitrat,** Poln. chem. Anst., AG, Eisenstr. 54/56 264 50
**Nitsch, Roman,** Mokotowskastr. 14 944 43
**Nitschmann, Oskar,** Dipl.-Ing., Fabrycznastr. 24a 961 47
**Nittman, Tadeusz, Michał,** Dr., Salezystr. 1 272 81
**Nivette, Leonia,** Wilczastr. 26 887 87
**Niwiński, Gabryel,** Starościńskastr. 3 405 72
**Niżałowska, Irena,** Salezystr. 1 220 14
**Niżałowski, Jerzy,** Jurist, Szopenstr. 17 987 63
**Nizińska, Maria, Antonina,** Oleandrystr. 4 730 19
**Nizio, Michał,** Esswaren, Koszykowastr. 51 875 54
**Niżnikowski, Antoni,** Feldherrnallee 94 438 23
**Niżyński, Kazimierz,** Dr., Pens. Dir. Stellvertr., Rolna Al. Ecke Wiśniowieckistr. 437 40
**Niżyński, Władysław,** Rechtsanw., Targowastr. 71 10 05 40
**N. K. W.,** Graphische Anst., Marschallstr. 3/5 + 802 40
**Nobiles,** AG, Lacke u. Farbenfbr., Spitalstr. 5
Direktion 664 39
Büro 664 40
**Nobisówna, Maria,** Szopenstr. 6 955 13
**Nocek, Jadwiga,** Torpl. 8 643 24
**Nocek, Leopold,** Obsthdlg., Wilczastr. 52 911 84
**Nocen, Janina,** Marschallstr. 145 518 60
**Noceti, C.,** Handelshaus, N. Welt 22 344 87
**Noceti, C.,** Industrie u. Handelshaus, Klosterstr. 11/13 12 17 95
**Noceti, Carlo,** Handels- u. Industriehaus, Tłomackiestr. 1 260 35
Klosterstr. 31 11 61 22
**Noceti, Carlo,** Stabilimento Italiano, Sierniewickastr. 7 201 45
**Nochlin, A.,** Dr. med., Nowolipkistr. 36 11 71 17
**Noël, Helena,** Eisgrubenstr. 15 500 06
**Noffok, Stanisław,** Wspólnastr. 10 937 05
**Noiszewski, Aleksander,** Rechtsanwalt, Strasse d. Polizei 8 866 94
**Nolckenowa Baron., Eugeniuszowa,** Żurawiastr. 4 949 55
**Nonné von der, Kira,** Złotastr. 7 332 77
**Norberciak, Wawrzyniec,** Esswaren, Ostendstr. 239 10 01 28
**Norblin, Gebr. Buch n. T., Werner,** AG, Metallwerke, Eisenstr. 51
Zentrale, Dir. u. Sekr. 220 33
Verkaufsbüro 663 01
Einkaufsbüro 660 80
Filiale, Hafenstr. 180/182 962 80
Kleinverkauf, Marschallstr. 127 630 82

**Norddeutscher Lloyd,**
Passage- u. Auswanderungsbüro **deutsche Lufthansa,** Königstr. 31 + 240 03
Zweigbüro, Gerichtstr. 15 11 50 28
**Nordische Transport u. Speditionsgesellschaft,** AG, Widokstr. 6 261 00
Transporte 269 90
**Norejko, Ksawery,** Damenschneider, Wspólnastr. 42 974 33
**Norejko, Zbigniew,** Ing., Rejtanstr. 4 417 12
**Norkowska, Marta,** Gaststätte, Hopfenstr. 25 + 251 44
**Normark, Kazimierz,** Beamter, Koszykowastr. 51 889 65
**Normark, Wiesław,** Arzt, Eisgrubenstr. 16 238 60
**Norris-Kamińska, Irena,** Sonnenstr. 40 964 82
**Norrman, Sven,** Ing., Königstr. 3 203 95
**Nosek, Józef,** Schornsteinbau-Mstr., Fretastr. 5 12 20 25
**Nosińska, Stanisława,** Wein- u. Spirituosenhdlg., Kawęczyńskastr. 61 10 11 01
**Noskiewicz, Antoni,** Handelshaus, Litzmannstadt Str. 42 311 41
**Noskiewicz, Antoni,** Spedit.-Transp. Unternehm., Litzmannstadt Str. 42 202 82
640 26
Sammellgr., Nalewkistr. 11 11 05 85
**Noskiewicz, Ryszard,** Dr., Bahnhofstr. 7 + 946 68
**Noskowa, Helena,** Wspólnastr. 24 817 07
**Nosowicz, Zofia,** Kazimierzowskastr. 85 429 20

**Nosowski, St.,** Drogerie, Kazim.-Wielki-Pl. 4 584 46
**Nossek, Maria,** Koziastr. 5 593 53
**Nostitz Jackowska, Aleksandra,** Łowickastr. 51 433 00
**Noszczyk, Henryk,** Dr. med., Emilia-Plater-Str. 25 920 88
**Notar,** Malinowski Alfred, Kanzlei, Honigstr. 11 + 323 42

**Notrufe,**
— **Feuerwehr** 08
— **Ueberfall** 250 04
— **Unfall** 812 00

**Novàkowa, Urszula,** Wspólnastr. 9 966 39
**Novialis, Kazimiera,** Marschallstr. 59 + 882 19
**Novicky v., Svatoslav,** Ing., Oleandrystr. 6 744 83
**Nowa Gospoda,** Restaurant-Bar, Jasnastr. 4 232 42
**Nowa, Parfümerie,** Radwański, H., Czajkowska, J., Bieńkowski, K., Mokotowskastr. 46 972 98
**Nowacka, Anna,** Wein- u. Kolonialw.-Hdlg., Lwowskastr. 2 956 49
**Nowacka, Felicja,** Hopfenstr. 89 + 622 07
**Nowacka, Felicja,** Przemysłowastr. 31/33 914 47
**Nowacka, Maria,** Hożastr. 45 822 24
**Nowacka, Regina,** Smolnastr. 22 603 40
**Nowacka, Regina,** Litzmannstadt Str. 32 680 42
**Nowacka, Stanisława,** Holzkleinhdlg., Zielnastr. 30 + 235 27
**Nowacka, Stanisława,** Lehrerin a. D., Polnastr. 42 897 87
**Nowacka, Maria, Wanda,** Tabakgesch., Krakauer Str. 33 247 50
**Nowacka, Władysława,** Bar Paloma, Targowastr. 57 + 10 31 91
**Nowacka, Zofia,** Szopenstr. 3 737 48
**Nowacki, Adam,** Kasprowiczstr. 79 12 80 45
**Nowacki, Bolesław,** Agraring., Hożastr. 45 887 57
**Nowacki, Feliks,** Leiter der Firma L. Ziemiński, Mineralwasserfbr. u. Brause Getränke, Inh. Ing. B. Nowacki u. Co., Ceglanastr. 21 330 44
**Nowacki, Feliks,** Industr., Gasenwasserfbr., Mokotowskastr. 69/71 734 40
**Nowacki, Florian,** Dr., Facharzt, Chir., Marschallstr. 81 974 26
**Nowacki, Janusz,** Mag. jur., Hożastr. 39 929 10
**Nowacki, Kazimierz,** Feldherrnallee 20 435 21
**Nowacki, Stefan, Jan,** Górskistr. 3 531 92
**Nowacki, W.,** Seifengesch., Ziemowitstr. 20a 10 10 46
**Nowacki, Wacław,** Ofenbauanst., Długastr. 46 11 35 02
priv. Wohnung, Boernerowo, Legionówstr. 24 11 38 27
**Nowacki, Walenty,** Ing., Wybrzeże Kościuszki 17 218 02
**Nowacki, Zygmunt,** Koszykowastr. 17 + 733 70
**Nowaczyk, Walenty, u. Winterrot, Jan,** Schlosserei, Stalowastr. 53 10 05 50
**Nowaczyńska-Górska, Eugenia,** Zahnärztin, Rozbratstr. 40 824 29
**Nowak, Adam,** Invalidenstr. 16 12 67 15
**Nowak, Aleksander,** Feldherrnallee 16 408 45
**Nowak, Antoni,** beeideter Sachverständiger f. Buchführung, Dobrastr. 22/24 623 99
**Nowak, Artur,** Ing., Słupeckastr. 2a 909 29
**Nowak, Bohdan,** Arch., Feldherrnallee 27 451 93
**Nowak-Kozmińska, Bronisława,** Marsstr. 8 + 835 96
**Nowak, Czesław, Jerzy,** Arch., Wiktorskastr. 16 441 83
**Nowak, Franciszek,** Tischlerwerkst., Hożastr. 6 872 69
**Nowak, Huberta,** Zielnastr. 15 257 65
**Nowak, Jan,** Bauuntern., Marschallstr. 25 708 79
**Nowak, Jan,** Heizmaterial. u. Gemüsehandel, Rakowieckastr. 45 447 20
**Nowak, Jan,** Raszyńskastr. 32/44 814 92
**Nowak, Józef,** mechanische Werkst., Młocińskastr. 6 Hopfenstr. 16 12 08 68
**Nowak, Julian,** Heizstofflgr., Langiewiczstr. 1 680 28
**Nowak, Kazimierz,** Neue Welt 44 852 06 609 91

**Nowak, Maciej,** Industrieller, Moniuszkostr. 4 279 34
**Nowak, Mikołaj,** Wspólnastr. 24 846 04
**Nowak, Piotr,** Marschallstr. 108 340 89
**Nowak, Roman,** Maurermstr., Bemstr. 37 924 66
**Nowak, Ryszard,** Laden elektrischer Geräte, Trebackastr. 7 314 73
**Nowak, Ryszard, Bolesław,** Rechtsanw., Nowogrodzkastr. 27 904 95
**Nowak, Stanisław,** Schneiderwerkst., Żurawiastr. 28 935 26
**Nowak, Stanisław,** Verteil. v. Heizmat., Sienkiewiczstr. 3 222 34
**Nowak, Stanisław,** Ursynowskastr. 36/38 454 49
**Nowak, Stanisława,** Gaststätte, Kopernikstr. 7 239 06
**Nowak, Stefan,** Vertr., Walecznychstr. 8 10 63 91
**Nowak, Tadeusz,** Ing., 6 Sierpieństr. 58 927 52
**Nowak, Wacław,** Ing., Laden u. Büro, Pierackistr. 15 244 55
**Nowak, Wiktor, Ludwik,** Zahnarzt, Parkstr. 4 246 89
**Nowak, Wincenty,** Schornsteinfegermstr., Kruczastr. 40 961 83
**Nowak, Władysław,** Senatorenstr. 19 582 23
**Nowak, Zofia,** Galanteriekleinverk., Widokstr. 3 583 51
**Nowak, Zofia,** Pius-XI-Str. 34 810 08
**Nowakowa, Alina,** 3 Maial. 5 974 94
**Nowakowa, Janina,** Damenkleider u. Mäntel, Hopfenstr. 31 304 51
**Nowakowscy Gebr.,** Konfektion u. Galanterie, Eisgrubenstr. 15 339 94
**Nowakowscy, Irena u. Jerzy,** Ostendstr. 319 10 06 44
**Nowakowska, Elżbieta,** Karłowiczstr. 14 407 68
**Nowakowska, Halina,** Zahnarzt, Obozowastr. 85 677 78
**Nowakowska, Hanna,** Tabak- u. Schreibwaren, Dobrastr. 57 267 77
**Nowakowska, Helena,** Galanterie u. Schreibwaren, Marienstadt Ecke Dobrastr. 342 69
**Nowakowska-Konopacka, Helena,** Zahnarzt, Pius-XI-Str. 52 712 77
**Nowakowska, Izabella,** Restaurant, Friedhofstr. 31 11 73 42
**Nowakowska, Janina,** Zajęczastr. 7 523 31
**Nowakowska, Józefa,** Hebamme, Rozbratstr. 22 826 25
**Nowakowska, Łucja,** Lebensmittel, Feldherrnallee 152 426 73
**Nowakowska, Maria,** Marschallstr. 68 895 42
**Nowakowska, Wanda,** Św.-Barbara-Str. 1 936 85
**Nowakowska, Wanda,** Szusterstr. 24 428 99
**Nowakowska, Władysława,** Złotastr. 65 341 05
**Nowakowski, Dr.,** Rechtswahrer, Sonnenstr. 40 927 96
**Nowakowski, A. u. A. Kiepurski,** Gross-Hdlg. v. Küchengeräten, Torpl. 8 586 22
**Nowakowski, Aleksander,** Kfm., Bahnhofstr. 79 905 48
**Nowakowski, Antoni,** Speditionshaus, Moniuszkostr. 12 + 341 60
**Nowakowski, Edmund, St.,** Mag. jur., Korzeniowskistr. 7 960 66
**Nowakowski, Eugeniusz,** Wronastr. 45a 615 65
**Nowakowski, Feliks,** Entw. u. Anf. v. Reklamen u. Anzeigen j. Art, Marschallstr. 138 + 604 24
**Nowakowski, Franciszek,** Treibriemenfbr., Litzmannstadt Str. 6 207 54
**Nowakowski, Henryk,** Arzt, Radomer Str. 40 939 37
**Nowakowski, Izydor,** Insp. D.P.M.S., Kozietulskistr. 7 12 70 39
**Nowakowski, Jan,** Blumengeschäft, Marschallstr. 95 Wohnung 848 35 983 08
**Nowakowski, Jan,** Seifen u. chem. Artikel, Lindleystr. 16 331 04
**Nowakowski, Jan,** Katowickastr. 9 10 40 60
**Nowakowski, Jan,** Dr., Wspólnastr. 3 985 87
**Nowakowski, Julian,** Weichselstr. 4b 12 56 47
**Nowakowski, L. u. Sohn,** Inh. E. Nowakowski, Herrenkonfekt. Werkst., Eisgrubenstr. 18 503 23
**Nowakowski, Leon,** Malerwerkst., Dreikreuzplatz 13 907 99
**Nowakowski, Leon,** Czackistr. 9 217 32





**Nowakowski, Leon,** Smolnastr. 14 + 244 00
**Nowakowski, Lucjan,** Wein-, Spirituosen- u. Kolonialwarenh., Łomżyńskastr. 30 10 14 09
**Nowakowski Ludwik,** Gärtnereianlagen, Kol. Górce Nowe 33 259 92
Blumenhdlg., Bahnhofstr. 15 986 95
**Nowakowski, Ludwik,** Gartenbauing., Wspólnastr. 18 745 99
**Nowakowski, Ludwik,** Eisgrubenstr. 6 + 201 60
**Nowakowski, Robert,** Mgr. pharm., Bieniewickastr. 16 12 58 29
**Nowakowski, Roman,** Blumenhdl., Hafenstr. 198 968 37
**Nowakowski, St.,** Bronzier.- u. Galvanisierwerkstatt, Wspólnastr. 6 889 38
**Nowakowski, Stanisław,** Ing., Bielany, Swarzewskastr. 63 12 74 83
**Nowakowski, Stanisław,** Schneider, Nowogrodzkastr. 58 988 58
**Nowakowski, Stanisław,** Żurawiastr. 16 724 52
**Nowakowski, Stefan,** Apotheke, Włochy, Mickiewiczstr. 22 333 86
**Nowakowski, Tadeusz,** Frisiersalon, Hopfenstr. 136 698 95
**Nowakowski, Tadeusz, Konstanty,** Dr., Kinderarzt, Podwalestr. 16 507 20
**Nowakowski, Wacław,** Wiktorskastr. 14 425 09
**Nowakowski, Władysław u. Co.,** Wirtschaftsdruckerei, Büro, Bahnhofstr. 79 + 884 12
**Nowakowski, Zygmunt,** Ing., Fabrikenvertr., Mokotowskastr. 20 814 22
**Nower, C., R.,** Siennastr. 33 689 45
**Nower, Kazimierz,** Ing., Orlastr. 7 680 17
**Nowiccy, A.,** Marschallstr. 79 989 01
**Nowicka, Halina,** Kilińskistr. 1 11 47 08
**Nowicka, Halina,** Krzywe-Koło-Str. 2 12 14 49
**Nowicka, Helena,** Smolnastr. 38 + 215 50
**Nowicka, Jadwiga,** Rechtsanwalt, Bednarskastr. 27 698 12
**Nowicka, Jadwiga,** 6. Sierpieństr. 2 964 39
**Nowicka, Maria,** Rentnerin, Dobrastr. 8/10 675 52
**Nowicka, Pelagia,** Kaz.-Wielki-Platz 7 229 94
**Nowicka, Regina,** Targowastr. 54 10 23 42
**Nowicka, Stanisława,** Zahnarzt, Wilczastr. 21 911 26
**Nowicka, Stanisława,** Notariatsref., Pierackistr. 15 247 23
**Nowicka, Stanisława,** 3 Maial. 2 533 23
**Nowicka, Zofia,** Schneiderin, Neue Welt 26 277 24
**Nowicki, A.,** Schleifer, Meizelsstr. 7 11 39 80
**Nowicki, Aleksander,** beeideter Makler der Fleischbörse in. Warschau, Kossakstr. 12 12 61 84
**Nowicki, Aleksander, Königsberger** Str. 1 10 52 76
**Nowicki, Alexander,** Pius-XI-Str. 35 858 58
**Nowicki, Antoni,** Schneider, Poznańskastr. 14 931 69
**Nowicki, Antoni,** Eisgrubenstr. 20 520 76
**Nowicki, Bolesław,** Seifengesch., Fretnstr. 9 11 43 53
**Nowicki, Bolesław,** Invalidenstr. 27 12 65 12
**Nowicki, Franciszek,** Ing., Filtrowastr. 30 897 80
**Nowicki, Henryk,** Madalińskistr. 71 450 78
**Nowicki, Jan,** Hausverwaltung, Konarskistr. 8 12 15 81
**Nowicki, Jan,** Bemstr. 70 295 47
**Nowicki, Jan,** Kozietulskistr. 10 12 76 08
**Nowicki, Józef,** künstl. Reklamewerkst., Staszicstr. 8 289 02
**Nowicki, Józef,** Spez. Repar.-Werkst. v. Musikinstrumenten, Marschallstr. 90 722 36
**Nowicki, Kazimierz,** Weichselstr. 16 12 71 84
**Nowicki, Ksawery,** Handelshaus f. Industriebedarf, Glaslgr., Spiegelfbr., Dir. u. Wohng., Bahnhofstr. 17 957 42
Eig. Nebengeleise, Fensterglas, Zement, Kohle, Baumaterial, Zeromskistr. Nb. Słowackistr. 12 70 86
Buchführung, Ząbkowskastr. 4 10 53 80
Filiale, Bahnhofstr. 17 890 17
**Nowicki, Marian,** Bauunternehmer, Ogrodowastr. 65 521 32
**Nowicki, Stanisław,** Eisen- u. Zinkwarenhdlg., Grzybowskastr. 3 281 42
**Nowicki, Stanisław,** Ceglanastr. 7 697 89
**Nowicki, Szymon,** Elektrotechnische Werkst., Feldherrnallee 95 421 60

**Nowicki, Tadeusz,** Heil- u. Industrie-Kräutervertrieb, Wroniastr. 47 + 535 02
**Nowicki, Tadeusz, Jan,** Rechtsanw.-Refer., Weichselstr. 16 12 62 24
**Nowicki, W., Ing. u. Co,** Handelsbüro f. techn. Artikel, Śniadeckichstr. 13 747 77
**Nowicki, Wacław,** Marschallstr. 88 + 927 30
**Nowicki, Walerian,** Dir. d. Handelsges. Marga, Nordsüdallee 120 433 80
**Nowicki, Władysław,** Marschallstr. 18 913 49
**Nowicki, Zdzisław,** Rechtsanwalt, Czackistr. 10 271 66
**Nowicki, Zygmunt,** Notarkanzlei, Kapucyńskastr. 6 209 83
**Nowicki, Zygmunt,** Gaststätte-Bar, Zielnastr. 41 653 26
**Nowicki, Zygmunt, Kazimierz,** Blumenstr. 11 319 41
**Nowierski, S. u. Co.,** Eisenw. u. Baumat., Grenzstr. 14 682 97
**Nowik, N., A.,** Verbandartikelvertrieb, Gerichtstr. 37 11 12 51
**Nowik, Nikolaj,** Rozbratstr. 20 850 44
**Nowiński, Adam,** Rechtsanw., Mokotowskastr. 39 + 962 00
**Nowiński, Antoni,** Kinderarzt, Mokotowskastr. 39 + 962 00
**Nowiński, Henryk,** mech. Uhrwerkst., Ząbkowskastr. 52 10 41 31
**Nowiński, Józef,** Malerei, Dobrastr. 75 350 34
**Nowiński, Lucjan,** Madalińskistr. 3 429 16
**Nowiński, Tadeusz, Ing.,** Mokotowskastr. 24 888 22
**Nowis, L.,** Drechslerwerkst., Grzybowskastr. 51 + 214 23
**Nowkuńska, Maria,** Słupeckastr. 9 815 49
**Nowkuński, Henryk,** Narbuttstr. 7 408 13
**Nowkuński, Józef,** Ing., Mianowskistr. 15 881 17
**Nowoczesna Drogerie,** Börsenstr. 9 204 95
**Nowoczesna Elektrotechnika,** moderne Elektrotechn., Wspólnastr. 39 722 18
**Nowoczesna Stołownia Gastronomiczna,** neuzeitliche Gaststätte, Wspólnastr. 53 846 29
**Nowodworski, Jan,** Waszyngton-Allee 4 10 53 29
**Nowodworski, Leon,** Neue Welt 7 963 86
**Noworyta, J., K.,** Blumengrosshdl., Zielnastr. 42 207 53
**Nowosadko, Anna u. Gabriel,** Dr. med., Morszyńskastr. 55 717 16
**Nowosadko, Wacław,** Czerw.-Krzyż-Str. 11 619 10
**Nowosielscy, Władysław u. Zofia,** Śniegockastr. 10 712 61
**Nowosielska-Rohnowa, Anna,** Kinderarzt, Kromerstr. 4 723 46
**Nowosielska, Irena,** Gartenbauing., Invalidenstr. 25 12 57 44
**Nowosielska, Sabina,** Dworkowastr. 7 410 04
**Nowosielska, Sabina,** Kazimierzowskastr. 85 432 92
**Nowosielski, A.,** Mech. Klempnerwrkst., Grażynastr. 16 428 83
**Nowosielski, Edward,** Lebensmittel, Pęcickastr. 23 12 70 16
**Nowosielski, Franciszek,** Café-Sport, Eisenstr. 71 290 81
**Nowosielski, Jerzy,** An d. Markthalle 16 241 20
**Nowotczyński, Roman,** Siennastr. 89 654 47
**Nowotka, Jerzy, Władysław,** Statkowskistr. 40 840 88
**Nowotny, Wacław,** Wirtschafts-Gesellschaft, Glas- u. Porzellanlager, Kaz.-Wielki-Platz 4 + 269 03
**Nowowiejska, Stefania,** Esswarengeschäft, Kruczastr. 15 715 01
**Nowowiejski, Jan,** Beamter, Częstochowskastr. 40/42 924 14
**Nowy Kurier Warszawski,** Verlag u. Schriftltg., Marschallstr. 3/5 + Schriftltg. 802 40 850 94
**Nowy Savoy,** Restaurant, Sedzierski, Florian, Neue Welt 58 302 90
**Noyszewska, Kazimiera,** Dr., Augenkrankh., Sękocińskastr. 3 875 67
**Nożewski, Józef,** Landw., Kaweczyńskastr. 4 10 09 34
**Nożyńska, Michalina,** Tabakverkaufsstelle, Feldherrnallee 83 413 52
**NSDAP,** Nationalsozialistische Deutsche Arbeiterpartei, Distriktsstandortführung, Warschau, Siegesstr. 31 868 40

**NSDAP,**
Der Beauftragte f. d. Deutsche Hilfswerk, Poststr. 11 346 63
**NS- Frauenschaft** 346 63
**Hitler Jugend,** Stamm XXI, Wrońskistr. 1 848 92
**Nurkiewicz, Adam,** Buchh., Lipowastr. 6 620 59
**Nurowska, Zofia,** Żurawiastr. 6 974 32
**Nurzyńska, W.,** Drogerie, Francuskastr. 13 10 31 41
**Nuszkowska, Marta,** Obsthdlg., Mlynarskastr. 21 604 56
**Nuwel, Aniela,** Hausverwalterin, Poselskastr. 3 10 53 47
**Nuwel, Bolesław,** Poselskastr. 12 10 57 09
**Nuzikowski, M.,** Wspólnastr. 13 971 40
**Nykel, Aloizy,** Weichselstr. 18 12 72 42
**Nyko, Kazimierz,** Kruczastr. 8 847 07

## O

**Obarska, Ola,** Walecznychstr. 16 10 35 23
**Oberbeauftragte d. K. V. S. G. im jüdischen Wohnbezirk,** Grzybowskiplatz 10 595 49
**Oberbek-Kasińska, Jadwiga,** Emilia-Plater-Str. 13 + 837 45
**Oberbek, Zygmunt,** Rechtsanw., Em.-Plater-Str. 13 + 837 45
**Oberförsterei Staatl., Warschau,** Wawelskastr. 54 + 970 12
**Oberg, Janina,** Moniuszkostr. 7 676 56
**Obergerichtshof,** Neue Welt 09 282 57
290 75
**Obermajt, Antoni,** Mech. Präzis. Anst., Neue Welt 38 237 44
**Obermann, Bruno, P.,** Dr., Dorfstr. 18 714 09
**Obermeyer, Lothar, A.,** Kfm., Krasickistr. 43 420 96
**Oberrotman, Dorota,** Seifen u. Papierwarenhdlg., Krochmalnastr. 43 682 41
**Oberschlesische Kohlenhandelsges. Fürst von Pless,** GmbH, Vertr., Prądzyńskistr. 9 600 35
**Obertyńska, Władysława,** 6 Sierpieństr. 8 917 42
**Obiady Domowe,** Mittagessen, Knoppówna, Helena, Banhofstr. 36 805 51
**Obidzińska, Zofia,** Szusterstr. 34 446 96
**Obidziński, Marian,** Frisiersalon, Litzmannstadt Str. 3 296 74
**Obniski, Marian,** Dr. med., Internist, Natolińskastr. 6 994 48
**Obodyński, Jan,** Kreuzstr. 25 826 02
**Obojski u. Ostaszewicz,** Fbr. von gläsernen, wissenschaftl. u. techn. Apparate, Emilia-Plater-Str. 10 + 708 76
**Oboleiwicz, Eugenia,** Koszykowastr. 35 912 74
**Oboloński, Mikołaj,** Arch., Rozbratstr. 20 748 42
**Obrębowski, Władysław,** Opoczyńskastr. 11 407 58
**Obrębska, Janina,** Śniadeckichstr. 10 912 93
**Obrębska, Wanda,** Nowogrodzkastr. 1 948 62
**Obrębski, Kazimierz,** Ing., Hopfenstr. 36 318 09
**Obrębski, Marian,** Oberlt. d. poln. Polizei, Marschallstr. 91 737 88
**Obrębski, Zygmunt,** Dr. med., Chir. u. Orthop., Widokstr. 20 221 62
**Obremski, H. u. Söhne,** Schuhfabrik, Fabrik, Büro d. Kommis. Leiters, Walicówstr. 15 200 52
Laden, Senatorenstr. 27 691 19
Laden, Marschallstr. 138 637 36
Laden, Hopfenstr. 26 605 27
**O'Brien de Lacy, Maria,** Rudawskastr. 4 704 25
**Obryccki, N.,** Dipl.-Ing., Ing.-Bauuntern., Kreuzstr. 12 + 232 22
**Obserwatorium Warszawskie,** Warschauer Sternwarte, Siegesstr. 6,8 + 887 33
**Obsługa Samochodowa,** Autobedienung, Kwiatkowski, Stanisław u. Co., GmbH, Tamkastr. 28 + 671 66
**Obst, Alfons,** Hożastr. 25 865 48
**Obst, Gemüse, Südfrüchte Grosshdlg.,** Naleziński, Marschallstr. 131 + 261 86
An d. Markthalle 18 + 516 62
**Obstzentrale,** GmbH, Centrala Owoców, Przechodniastr. 2 609 48
**Obuch-Woszczatyński, Jan,** Jurist, Hopfenstr. 27 530 77

**Obuchowski, Zbigniew,** Walecznych-str. 15 — 10 62 61
**Occasion,** Handels u. Kommiss. Haus, Wiśniewski, Edmund, Hopfenstr. 15 — 506 74
**Ocetkiewicz, Witold,** Rechtsanw., Dąbrowieckastr. 34 — 10 54 30
**Ochalski, Józef,** Wspólnastr. 37 — 883 73
**Ochlewski, Tadeusz,** Musikkünstler, Hożastr. 58 — 935 53
**Ochman, Aleksander,** Jelonki, Wyspiańskistr. 8 — 539 38
**Ochman, Jan,** Wielickastr. 13 — 427 22
**Ochman, Stanisław,** Kfm., Waszyngtonallee 20 — 10 10 69
**Ochman, Stanisław, Stokowski, Cezariusz,** Techn. Handelsbüro, Koszykowastr. 20
Verkaufsabt. u. Büro — 736 84
Direktion — 736 82
**Ochmański, Juliusz, Henryk,** Wein- u. Branntweinhdlg., Siedleckastr. 34 — 10 61 19
**Ochmański, Mieczysław,** Sigismundstr. 14 — 10 09 07
**Ochniewski, Bronisław,** Schuhwerkst., Żurawiastr. 28 — 829 50
**Ochniewski, Konstanty,** Kürschnerei, Zielnastr. 9 — 269 14
**Ochnio, Michał,** Ing.-Arch., Koszykowastr. 70 — 704 41
**Ochorowicz, Jerzy,** Install. Büro, Zentralheiz., Wasserleitung, Kanalis. Gas., Kieleckastr. 40 — 447 62
**Ochorowicz, Stefan,** Dr. med., Sależystr. 1 + — 658 05
**Ochorowiczowa, Helena,** Dr. med., Sależystr. 1 + — 658 05
**Ochota, Jan,** Architekt, Nowogrodzkastr. 17 + — 739 87
**Ochrymowicz, Edward,** Lwowskastr. 10 + — 976 06
**Ochrymowicz, Władysław,** Ing., Złotastr. 63 — 235 65
**Ociepa, Eugeniusz,** Kaffeehaus National, Senatorenstr. 10 — 269 69
**Ociepka, S.,** Näherei f. Plandecken u. Zelte, Wilczastr. 63 — 841 63
**Ociepko, Wiktor,** Słowackistr. 6a — 12 64 85
**Oczechowski, Bolesław,** Bankdirektor, Klonowastr. 5 — 834 86
**Oczesalska, Aleksandra,** Żurawiastr. 8 — 860 35
**Oczykowski, Wincenty,** Ing.-Arch., 3 Maiallee 2 — 520 15
**Odachowska, Maria, Hanna,** Lesehalle, Neue Welt 42 + — 652 18
**Odbudowa,** GmbH, Warsch. Gesellschaft f. d. Handel m. Bau-, Techn.- u. Brennstoffart., Königstr. 31
Hauptbüro — 222 31
Direktor — 278 25
Lager, Güterstr. 16 — 224 57
Litzmannstadt Str. 88 — 511 03
**Odębski, Bolesław,** Mokotowskastr. 29 — 839 16
**Odechowski, Jan,** Nonkowskistr. 12 — 812 79
**Odkurzacze,** Staubsauger, Progress, Józefowski, J., Mokotowskastr. 31 + — 855 23
**Odlanicka-Poczobut, Jadwiga,** Pius-XI-Str. 19 — 925 15
**Odlanicki-Poczobut, Stanisław,** Rechtsanw., Górskistr. 3 — 662 48
**Odlewnia Metali,** Metallgiesserei, Jemielewski, Janusz, Ing., Owsianastr. 13 + — 10 38 66
**Odlewnia Metali Półszlachetnych,** Halbedelmetallgiesserei, F. Modzelewski u. Dworzański, L., Litzmannstadt Str. 27/29 — 334 84
**Odos, Reisebüro,** GmbH, Direktion, Albert-I-Str. 2 — 354 56
**Odrowąż-Pieniążek, Czesław,** Geologe, Mokotowskastr. 63 + — 805 22
**Odrowąż-Pieniążek, Jerzy,** Chemieing., Mokotowskastr. 63 + — 805 22
**Odrowąż-Pieniążkowa, Emilia,** 3 Maiallee 2 + — 306 60
**Odyniec, Jadwiga,** Ing.-Arch., Kieleckastr. 41a — 441 06
**Odyniec, Jadwiga,** Łowickastr. 51 — 406 89
**Odyniec-Dobrowolski, Stanisław,** Ing.-Arch., Moniuszkostr. 2a + — 281 78
**Odzież,** GmbH, Nalewkistr. 2a + — 12 12 75
**Oelmühle u. Raffinerie,** Franz, Woyton, GmbH, Wilnaer Str. 122 + — 10 64 18
+ — 10 08 37

**Oerbach, Boruch, Lejzor,** Nalewkistr. 43 — 12 16 20
**Oetker, A.,** Dr., Handelsges., GmbH, Rakowieckastr. 23 — 436 70
**Ofen- u. Herdfabrik, Szrajberöfen — Piece Szrajbera,** Werk, Srebrnastr. 16
Direktion + — 271 91
Büro u. Fbr. + — 536 86
Stadtbüro, Büro u. Dir., Ordenstr. 11 + — 920 33
**Offenberg, Jan,** Dr., Arzt f. innere Krankheiten, Wilczastr. 26 — 826 63
**Offenberg, Zofia,** Dr. med., Arzt, Haut- u. Geschlechtskrankheiten, Banhofstr. 79 + — 720 72
**Offenkowska, Janina,** Hożastr. 27 — 704 84
**Offierski, Jan,** Wspólnastr. 63 — 709 05
**Oficyna Warszawska,** GmbH, Verlag u. Druckereianst., Honigstr. 23 — 11 03 75
**Oganezow, Elżbieta,** Lenartowiczstr. 34 — 451 54
**Oganezow, Grzegorz u. Sohn,** Furnier u. Sperrplatten Lgr., Moniuszkostr. 12 — 228 03
**Ognik, Stefan,** Klempnerei, Gerichtstr. 87 — 11 81 03
**Ogniowa Straż s. Stadtverwaltung**
**Ognisko,** Herd z. N. Ehepaares Adamowski, Waisenheim, Hafenstr. 199 — 700 87
**Ognisko,** Wohnungsbaugen., Nordsüdallee 216 + — 838 90
**Ognisko Rodziny Marii,** Marienheim, Mädcheninternat, Targowastr. 15 — 10 17 33
**Ogniwo,** Ketten Fbr., Przejazdstr. 10 Hożastr. 19 — 11 07 37 738 34
**Ogórek, Władysław,** Ofensetzer, 6 Sierpieństr. 15 — 872 80
**Ogórkiewicz, Ignacy,** Schneiderwerkst., 6 Sierpieństr. 26 — 728 58
**Ogórkiewicz, Stanisław,** Lager v. Baubeschlägen, Zielnastr. 26 — 251 11
**Ogórkowa, Serafina,** Hożastr. 40 — 813 27
**Ogorzelski, Stefan,** An d. Markthalle 13 — 608 93
**Ogorzelski, Stefan,** Obst- u. Gemüse Verk., II Markthalle Nr. 498 — 643 60
**Ogrodnicze Tow. Warszawskie,** Warschauer Gärtnerges., Vorstand, Bagatelastr. 3 — 831 50
**Ogrodowczyk, Józef,** Dr. med., Hafenstr. 231 — 928 56
**Ogrodowczykowa, Jadwiga,** Krankenbereitschaft, Hafenstr. 231 + — 908 08
**Ogrodowicz, Adam, u. Wykowski, Jan,** Frisiersalon, Spitalstr. 5 + — 690 24
**Ogrodowska, Wacława, Marią,** Zajęczastr. 12 — 354 09
**Ogrodzki, Jan,** Marschallstr. 48 — 888 37
**Ogrodzki, Kazimierz,** Rechtsanw., Kanzlei, Fredrostr. 4 — 214 89
**Ogrzewnictwo,** Techn. Install. Büro f. Heizung, Kanalisation u. Wasserltg., Kwiatowastr. 19 + — 427 59
**Ogrzewnik,** Hydraulische Arbeiten, Zentralheizung u. Gasanlagen, Inh. Witkowski, Stefan, Kazimierz-Wielki-Platz 5 — 300 56
**Ogulewicz, Witold,** Richter, Pius-XI-Str. 7 — 959 20
**Ogurkowa, Cecylia,** Marschallstr. 49 — 896 71
**Ohlenbusch, Wilhelm,** Regierungsrat, Leiter d. Abt. f. Volksaufklärung u. Propaganda b. Distrikts-Chef Warschau, Nullostr. 11 + — 744 15
**Ohlert, Paul,** Kfm., Czerwony Krzyżstr. 14 — 531 71
**Ohm,** Spez. elektr. Heizung, Kreuzstr. 34 — 616 05
**Ojrzyński, Antoni,** Lenartowiczstr. 11 — 406 91
**Okazja,** Komm. Laden, Inh. Grib, Grzegorz, Żukińska, H., Albert-I-Str. 12 — 346 51
**Okęccy, A. u. P.,** Invalidenstr. 34 — 12 54 74
**Okęcki, Andrzej,** Kfm., Nordsüdallee 216 — 868 05
**Okła, Janusz,** Dr., Arzt, Kozietulskistr. 12 — 12 66 30
**Oknińska, Jadwiga,** Zakopiańska-str. 8 — 10 11 87
**Około-Kułak, Janina,** Okólnikstr. 9 — 504 74
**Około-Kułak, Zofia,** Nowogrodzkastr. 42 — 708 62
**Okołowski, Józef,** Lwowskastr. 4 — 844 48
**Okólska, Zofia,** Siegesstr. 32 — 971 59
**Okoń, Adolf,** Elektrotechn. Anstalt u. Lampenlager, Mokotowskastr. 41 — 807 99
**Okoń, Adolf,** Różanastr. 32 — 428 52

**Okóń, Jan,** Ordynackastr. 7 — 652 58
**Okóń, Konstanty,** Ing., Pius-XI-Str. 15 + — 866 57
**Okoń, Roman,** Tapezierer, Wilczastr. 27
**Okóń, Stanisław,** Nowogrodzkastr. 44 — 854 98
**Okońscy Gebrüder,** Elektrische Anlagen, Walecznychstr. 70 — 994 17
**Okońska, Kazimiera,** Privatbeamt., Marschallstr. 55 + — 10 39 60
**Okoński, Henryk,** Kfm., Św.-Barbara-Str. 8 — 815 93
**Okoński, Józef,** Opoczyńskastr. 4b — 934 34
**Okoński, Michał,** Dr. med. f. innere Krankheiten, Koszykowastr. 29 — 440 46
**Okoński, W., Jędrzejczak, Z.,** ehem. Angest. d. Fa Gestetner, Zielnastr. 12 + — 844 33
**Okoński, Wacław,** Hauptm. d. poln. Polizei, Korzeniowskistr. 5 — 310 99
**Okrasko, Julian,** Żulińskistr. 11 — 746 67
**Okrasko, Julian,** Żulińskistr. 11 — 297 38
**Okrasko, Julian u. Kozłowski, Czesław,** Handels- u. Gewerbehaus, GmbH, Güterstr. 21 — 299 80
**Okrutnik, Kazimierz,** Lwowskastr. 11 — 819 47
**Okucia i Narzędzia,** Beschläge und Werkzeuge, M. Kurland u. I. Landau, Firmenges. Komm. Leit., Grzybowski Platz 1 — 899 01
**Okulicz-Kozaryn, Wiktor,** Nordsüdallee 132-136 — 520 50
**Okulicz, Stanisław,** Łowickastr. 56 — 446 64
**Okuliczowa, Helena,** Wilczastr. 60 — 418 33
**Okurowski, Jan,** Seifengesch., Złotastr. 30 — 724 10
**Olar, Adam,** Pańskastr. 8 — 541 17
**Olasek, Józef,** Emilia-Plater-Str. 21 — 207 48
**Olasz, Leon,** Schuhgesch., Hopfenstr. 11 — 972 14
**Olbrich, Heinrich,** Neue Welt 36 — 694 17
**Olchowicz, Janusz,** Rechtsanwalt, Wilczastr. 50 — 265 14
**Olczak, Józef,** Arch., Neue Welt 40 — 878 88
**Olczak, Maria,** Kwiatowastr. 24a — 699 44
**Olczak, Władysław,** Bautechn., Bahnhofstr. 79 — 431 71
**Olczak, Władysław,** Seifenwarenfbr., Dzikastr. 38 — 843 15
**Olczyk, Józef,** Buch- u. Papierhdlg., Feldherrnallee 39 — 11 03 61
**Olczyk, Pankracy,** Chemische Wäscherei, Gerichtstr. 74 — 414 49
**Olczyk, Stanisława,** Damenkleider- u. Mäntelwerkst., Żulińskistr. 4 — 11 02 23
**Oldakowska, Irmina,** Ordenstr. 11 — 709 39
**Oldakowska, Janina,** Kozietulskistr. 43 — 902 45
**Oldakowski, Adam,** Marschallstr. 108 — 12 80 76
**Oldakowski, Jan,** Schneiderwerkst., Złotastr. 2 — 619 44
**Oldakowski, Józef,** Zuckerw.-Fbr., Feldherrnallee 11 — 222 32
**Oldakowski, Piotr,** Beamter, Pius-XI-Str. 33 — 423 10
**Oldakowski, Stanisław,** Herrenschneider, Krakauer Str. 41 — 865 77
**Olderog, Claus,** Ltr. d. Liegenschaftsverw. Warsch., Na-Skarpie-Al. 69 — 636 24
**Oleandry,** Handelshaus, Inh. Drzewicki, Wiktor, Oleandrystr. 5 — 336 40
**Olechnowiczowa, Walentyna,** 3 Maiallee 2 — 842 77
**Olechowski, Aleksander, Józef,** Pius-XI-Str. 13 — 294 03
**Olechowski, Tadeusz,** Irlandzkastr. 10 — 890 36
**Olecki, Wiktor,** Firma Tempo, Fahrradladen, Wspólnastr. 26 + — 10 36 54
**Olęderczyk, Felicja,** Marschallstr. 18 + — 966 57
**Olędzka, M. u. Domański, R.,** Restaurant, Walicówstr. 30/32 — 708 73
**Olędzka, Marcjanna u. Domański, R.,** Eisgrubenstr. 18 — 332 76
**Olędzka, Marta,** Czerwony-Krzyż-Str. 9/11 — 278 45
**Oleiniczak, Paulina,** Seifensiederei, Stalowastr. 32 — 255 37
**Olejarczyk, Jan,** Schneiderei, Wilczastr. 46 — 10 30 91
**Olejarczyk, Mieczysław,** Hafenstr. 203 — 851 91
**Olejarnia Warszawska,** Warschauer Oelfbr., Inh. Kirchmayer, K., Marczewski, J. u. Co., GmbH, Gdańskastr. 33 — 731 35
**Olejarski, Jan, Finanzrat,** Wilczastr. 47/49 — 12 80 29
999 15





**Olejewski, Stanisław,** Asphaltplastermstr., Długastr. 12 — 11 20 77
**Olejniczak, Stefania,** Seifenwaren, Maria-Kazimiera-Str. 17 — 12 60 45
**Olejniczak, W. u. Co.,** Handelshaus, Bahnhofstr. 93 — 658 44
**Olejniczak, Władisłaus,** Möbelhaus, Mokotowskastr. 62 — 883 16
**Olejnik, Andrzej,** Maurermstr., Karolkowastr. 86 — 218 84
**Olejnik, Edward,** Schneiderwerkst., Königstr. 6 — 517 92
**Olejnik, Piotr,** Privatbeamter, Matejkostr. 4 — 929 81
**Olek, Bronisław,** Café Rondo, Kaffeehausinh., Francuskastr. 45 — 10 55 32
**Oleksiewicz, J., Adamczyk, T.,** Ing., Ingenieur Bauunternehmen, Konopczyńskistr. 5 — 589 99
Lager, Ostparkstr. 312 — 10 30 06
**Oleksiewicz, Jan,** Baumstr., Christliche Oelfbr., Zajączkowskastr. 5 + — 427 68
**Oleksiewicz, Jan,** Baumstr., Kopernikstr. 28 — 660 89
**Oleksiewicz, Lucjan,** Gebetbuchhdlg. u. Devotionalien, Wspólnastr. 38 — 990 19
**Olenderek, Fran., Wiktor,** Friseur, Nowogrodzkastr. 28 — 874 21
**Olenderek, H.,** Radomer Str. 11 — 524 24
**Olendzki, A.,** Ing., Kieleckastr. 39 — 425 44
**Oleński, Stanisław,** Noakowskistr. 12 — 978 48
**Olesińscy, Gebr.,** Mech. Werkst., Wroniastr. 67 — 614 25
**Olesińska, Fr.,** Photoatelier, 6 Sierpieństr. 12 — 708 00
**Olesiński, Franciszek,** Kraftwagenuntern., Eisgrubenstr. 66 — 201 92
**Olesiński, Ignacy,** Dr. med., Dziennikarskastr. 4 — 12 58 12
**Olesiński, Ludwik,** Esswarengesch., Noakowskistr. 10 — 826 14
**Olesiński, Romuald, Kazimierz,** Poznańskastr. 3 — 981 86
**Olesiński, Tadeusz,** Buchhalter, Nowogrodzkastr. 17 — 711 51
**Oleśnicki, Eugeniusz,** Mgr. jur., Industrieller, Na-Skarpie-Allee 1-Z — 423 87
**Oleśniewicz, Alina,** Drogerie, Ostendstr. 140 — 10 16 30
Targowastr. 15 — 10 43 60
**Oleszczyk, Zygmunt,** Rechtsanwalt, Weidenstr. 11 — 251 15
**Oleszkiewicz, Mieczysław,** Matematikprof., Okolskastr. 3 + — 430 02
**Oleszyński, Erazm,** Ing.-Arch., Mokotowskastr. 11 — 889 17
**Oleszyński, Ryszard,** Mgr. jur., Lwowskastr. 8 — 961 64
**Oleszyński, Tadeusz,** Elektro-Ing., Joteykostr. 12 — 710 63
**Olewiecki, Józef,** Kies- u. Sandvertrieb, Rybakistr. 24 — 11 46 01
**Olewiecki, Stanisław,** Kies- u. Sandvertrieb, Zakroczymskastr. 9 — 12 12 61
**Olewińska, Maria,** Swarzewskastr. 39 — 12 74 73
**Olewińska, Wanda,** Irlandzkastr. 8 — 10 05 04
**Olewiński, Jerzy,** Mgr., Gerichts Anw., Bahnhofstr. 51 — 988 52
**Olewiński, Wacław,** Schneider, Nordsüdallee 157 — 451 76
**Olewniak, Helena,** Schreib u. Tabakwaren, Hafenstr. 205 — 727 30
**Olewski, Władysław,** Berufungsrichter a. D., Filtrowastr. 21 — 812 27
**Olexy, Stefania,** Beamtin, Lwowskastr. 10 — 873 78
**Olgierd, Stella,** Schriftstellerin, Wspólnastr. 5 — 910 96
**Olicki, Michał,** Arzt, Pańskastr. 10 — 237 05
**Olikowska, Natalia,** Hafenstr. 68 — 956 73
**Olkiewiczowa, Janina,** Feldherrnallee 24 — 445 69
**Olkusznik, Władysław,** Wspólnastr. 58 — 886 28
**Olla,** Gummizentrale, Zielnastr. 24 — 236 63
**Olpiński, Klemens,** Dr., Rechtsanw., Wilanowskaallee 64 — 442 35
**Olsufieff, Wladimir,** Wspólnastr. 7 — 995 79
**Olsza-Blomberg, Janina,** Blumenstr. 11 — 255 60
**Olszańska, Waleria,** Pappschachtelfbr., Hożastr. 68 — 823 62
**Olszańska, Wanda,** Marschallstr. 51 — 867 64
**Olszański, Józef,** Mianowskistr. 10 — 887 97
**Olszański, Z., Karwowski, R. u. Co.,** Technisches Büro, Zielnastr. 24 — 607 84

**Olszewicz, Stefania,** Hożastr. 67 — 942 76
**Olszewscy, Czesław u. Wanda,** Polnastr. 32 — 866 03
**Olszewscy, Jan u. Fryderyka,** Fabryczna str. 11 — 994 73
**Olszewscy Lis, Katarzyna u. Kazimierz,** Książęcastr. 6 — 742 02
**Olszewscy, Mieczysław u. Maria,** Bolechstr. 12 — 691 84
**Olszewska, Helena,** Königstr. 7 — 313 33
**Olszewska, Janina,** Asnykstr. 6 — 845 20
**Olszewska, Janina,** Przyjaciółallee 5 — 905 22
**Olszewska, Janina,** Beamtin, Marschallstr. 48 — 919 62
**Olszewska, Janina,** Hebamme, Marienstadtstr. 21 — 531 55
**Olszewska, Julia,** Żulińskistr. 11 — 837 20
**Olszewska, Julia,** Laborantin u. Roentgenologin, Lwowskastr. 11 — 835 97
**Olszewska, Kazimiera,** Textilwaren u. Verkauf d. Żyrardowererzeugnisse, Ząbkowskastr. 16 — 10 52 79
**Olszewska, Kazimiera,** Zamoyskistr. 43 — 10 18 98
**Olszewska, Lucyna,** Krechowieckastr. 5 — 12 71 22
**Olszewska, Maria,** Żurawiastr. 21 — 830 75
**Olszewska Lis, Maria,** Wspólnastr. 37 — 994 53
**Olszewska, Stanisława,** Koszykowastr. 53 — 881 07
**Olszewska, Stanisława,** Notariatsreferentin, Widokstr. 22 — 344 88
**Olszewska, Stefania,** Sułkowskistr. 37 — 12 63 30
**Olszewska, Teresa,** Beamtin, Em.-Plater-Str. 35 — 973 45
**Olszewska, Wacława,** Tamkastr. 46 — 544 81
**Olszewska, Zofia,** 6 Sierpieństr. 14 — 717 65
**Olszewski, A.,** Warsch. Papiergrosshdlg. u. Bürobedarf, Wilczastr. 35
Verkaufsabt. — 827 38
Laden u. Lager — 829 39
**Olszewski, Antoni,** Ing., Strasse der Polizei 8 — 835 01
**Olszewski, Antoni,** Kfm., Koszykowastr. 45 — 816 14
**Olszewski-Pobóg, Bolesław,** Prof. d. Gymn., Krasickistr. 19 — 434 44
**Olszewski, Bolesław,** Schneiderl., 6 Sierpieństr. 22 — 908 56
**Olszewski, Bronisław,** Jurist, Hopfenstr. 82 — 283 03
**Olszewski, Bronisław,** Rechtsanw., Kruczastr. 31 — 718 88
**Olszewski, E. u. Dramiński, L.,** Obst- u. Gemüse Verk., I Markthalle, Laden 16 — 586 63
**Olszewski, Eugeniusz,** Zuckerw.-Obst- u. Gemüsehdlg., Śniadeckichstr. 6 — 868 73
**Olszewski, F.,** Hafenstr. 105a — 884 30
**Olszewski, Franciszek,** Schlosserwerkst., Kruczastr. 34 — 926 38
**Olszewski, Feliks,** Gaststätte, Litzmannstadt Str. 42 — 657 16
**Olszewski, Feliks, Ludwik,** Invalidenstr. 27 — 12 64 75
**Olszewski, Jan,** Gaststätte, Feldherrnallee 20 — 413 71
**Olszewski, Jan,** Ofensetzer, Hutniczastr. 12 — 10 50 10
**Olszewski, Jan, Mieczysław,** Tapezierer u. Dekorateur, Złotastr. 63 — 608 34
**Olszewski, Józef u. Co.,** Fbr. Chirurg. Instrumente, Verbandstoffe u. Gummiartikel, Hożastr. 36 — 962 88
**Olszewski, Józef, Franciszek,** Anstalt f. Kunstvitrage u. Glasarbeiten, Wspólnastr. 37 — 808 12
**Olszewski, Józef, Marian,** Narbuttstr. 25 — 448 72
Holzmat. u. Baumat.-Lgr., Targowastr. 29
**Olszewski, Kajetan, Bolesław,** Em.-Plater-Str. 35 — 988 28
**Olszewski, Karol,** beeideter Landmesser, Weichselstr. 8 — 12 53 73
**Olszewski, Kazimierz,** Kruczastr. 16 — 857 22
**Olszewski, Kazimierz,** Ing., Strasse der Polizei 4 — 910 65
**Olszewski, L.,** Herrenschneider, Invalidenstr. 22 — 12 65 79
**Olszewski, Mikołaj,** Schuhmagazin, Marschallstr. 58 — 863 98
**Olszewski, Stanisław,** Ludowastr. 9 — 437 19
**Olszewski, Stanisław,** Zahntechn., Szarastr. 6 — 854 36
**Olszewski, Stanisław,** Tapezieranst., 6 Sierpieństr. 14 — 892 95
**Olszewski, Stefan,** Narbuttstr. 40 — 409 61

**Olszewski, Wacław,** Ząbkowskastr. 4 — 10 29 96
**Olszewski, Wiktor,** Strumpf- u. Trikotagenfbr., Honigstr. 21 — 341 99
**Olszewski, Wiktor,** Długastr. 61 — 12 14 55
Neue Welt 7 — 981 54
**Olszewski, Władysław,** Ofensetzuntern., Wilczastr. 38 — 889 10
**Olszewski, Zdzisław,** Esswarengesch., Kamedułówstr. 33 — 12 55 98
**Olszewski, Zygmunt,** Ing., Pius-XI-Str. 58 — 891 50
**Olszewski, Zygmunt,** Żurawiastr. 22 — 886 52
**Olszowiec, Ludmiła,** Arische Industrieanlagen, Torplatz 8 — 248 80
**Olszowska, Halina,** Kohlen- u. Holzlgr., Kruczastr. 21 — 915 43
**Olszowska, Kazimierzowa, Stefania,** Długastr. 44/46 — 11 93 36
**Olszowska, Leokadia,** 6 Sierpieństr. 23 — 952 01
**Olszowski, Jerzy,** Laden, Mokotowskastr. 53 — 745 52
**Olsztyński, Wojciech,** Verwalter, Marschallstr. 74 — 864 05
**Olszyński, Włodzimierz,** Mgr. der Rechte, Filtrowastr. 30b — 714 55
**Oltarzew,** GmbH, Keram. Anst., Finanzabt., Postpl. 9 — 218 18
**Oltarzew,** Inh. Werner, Franciszek, Salzstr. 103 — 686 93
**Oltarzewski, Mieczysław,** Elektromech., Litewskastr. 12 — 850 62
**Oltze, Eugeniusz,** Hausverw., Hafenstr. 112 — 728 91
**Olza,** Chemische Fbr., Żymirskistr. 80 — 10 57 40
**Ombach, Gustaw,** Katowickastr. 5 — 10 64 24
**Omega,** Feuerlöschapparate, Ordenstr. 2 + — 828 14
**Omega,** Heilanst., s. Heilanstalt Omega + — 980 83
**Omega,** Kommissarische Verwaltung u. Vertr., Pańskastr. 37 — 266 08
**Omega,** Vertr. d. Komm. Verw. Fa Omega, Füllfederfbr. u. Büroart., Marschallstr. 113 — 620 48
**Omega,** Wäsche u. Kragenfbr., GmbH, Rymarskastr. 8 — 11 35 91
**Omieciński, Eugeniusz,** Fleischverkauf, Wspólnastr. 61 — 738 19
**Omieciński, Stefan,** Dr. med., Em.-Plater-Str. 4 — 959 88
**Omieciński, Władysław,** Laden, Eisenstr. 34 — 635 67
**Omiecka, Maria,** Noakowskistr. 4 — 731 24
**Omiecki, Aloizy,** Zielnastr. 26 — 214 21
**Onass, Il.,** Albumfbr., Gerichtstr. 23 — 12 11 09
**Onderka, Tadeusz,** Żurawiastr. 5 — 988 21
**Onichimowski, Bohdan,** Marschallstr. 127 — 506 15
**Onisk, Stanisława,** Esswarengesch., Polnastr. 46 — 813 53
**Onopa, Franciszku,** Seifensiederei, Grażynastr. 1 — 407 96
**Ontax,** Handels u. Industrieges., Pächter Skrzywan, Stanisław, Stępińskastr. 9 **Sammelnr.** + — 801 40
**Onuprejczyk, Aleksy,** Kolonialwarengesch. mit Spirit.-Verkauf, Nowomiejskastr. 24 — 12 24 85
**Onuprejczyk, Aleksy,** Senatorenstr. 10 — 635 48
**Onyśkiewicz, Jan,** Industr. u. Hdl., Ceglanastr. 16 — 682 37
Fabrikabteilung, Kacznastr. 16/18 — 11 83 57
**Onyszkiewicz, Stefan,** Dr. med., Frauenarzt, Chirurg, Konopczyńskistr. 5/7 — 223 56
**Onyszkiewiczowa, Władysława,** Złotastr. 56a — 258 07
**Onyszków, Edmund,** Waren-Handelshaus, Wilczastr. 29a — 888 81
**Opacka, Antonina,** Boduenstr. 2 — 582 18
**Opalińska, Helena,** Feldscherin d. Krankenhauses auf Wola, Poststr. 9 — 622 96
**Opalińska, Maria,** Esswarengesch., Wilczastr. 72 — 735 15
**Opalski, Adam,** Dr. med., Doz. d. Warsch. Univ., Mokotowskastr. 34 — 821 43
**Opatrzności Bożej Zakł.,** Chełmstr. 19 + — 917 19
**Opechowska, Marta,** Kapucyńskastr. 13 — 232 43
**Opechowski, Edward,** Ing., Kieleckastr. 26a — 406 71
**Opechowski, Jerzy,** Kazimierzowskastr. 47 — 442 62
**Opechowski, Wiktor,** Ing., Malczewskistr. 17 — 448 67

**Openhajm, M., L.,** Grzybowskastr. 7 + 598 61
**Opieka nad Zwierzętami,** Tierschutz, s. Zjedn. T-stw Opieki n. Zwierz. + 866 44
**Opielińska, Bożenna,** Beamtin, Radomer Str. 30 701 33
**Opiłowski, Karol,** Frisiersalon, Targowastr. 36 10 14 07
Targowastr. 19 10 26 57
**Oplustillowa, M.,** Wspólnastr. 3 + 974 79
**Opoczno,** Fabrik keram. Waren, AG, Vorstand, Szopenstr. 12 + 840 89
**Opólska, Oktawia,** Litewskastr. 5 893 67
**Opończewska, Helena,** Wäschegesch., Marschallstr. 81b 869 56
**Opończewski, Ryszard,** Marschallstr. 66 859 71
**Oporek, Wincenty,** 11 Listopadstr. 42 10 51 68
**Oporski, Piotr,** Wursthdlg., Ostendstr. 349 10 12 00
**Oporski, Tadeusz,** Stanisław-Augustr. 30 10 63 60
**Opotherapia,** Chem. pharmazeut. Untern., Vertr. d. Chem. Fbr. Richter Gedeon, AG, Budapest, Młocińskastr. 9 + 11 51 90
**Opowiczowa, Anna,** Skwarczyńskistr. 7 12 59 57
**Oppenheim, Romana,** Zahnarzt, Hopfenstr. 18 675 81
**Oppenhejm, H.,** Ess- u. Kolonialwarengesch., Zamenhofstr. 16 11 91 63
**Oppman, F. u. Kozłowski, H.,** Verkehrsing., Bauunternehmen, Postplatz 4 643 80
646 34
Bauhauptbahnhof 627 99
**Oppman, Feliks,** Ing., Pługstr. 1/3 886 87
**Oppman, Janina,** Beamtin, Długastr. 28 + 11 74 06
**Opta,** Photoerzeugnisse, Zweigniederlassung, Pierackistr. 17 503 20
**Optima,** Lederfärberei u. Schuhmacherwerkst., Inh. Zenon Kruza, Oboźnastr. 7 + 332 70
**Optische Präzisionswerke,** GmbH, Ostendstr. 316/318
Zentrale **Sammelnr.** 10 45 80
Geschäftsführung: Dipl.-Ing. Bischoff Petermann 10 60 97
Heeresabnahmestelle + 10 44 78
Gärtnerei, Königsberger Str. 3/5 10 52 17
nach 16 Uhr:
Pförtnerraum 10 45 81
**Optulowicz, Stefania,** Senatorenstr. 10 316 59
**Opus,** AG, Grossdampfwäscherei u. chem. Reinigungsanst., Büro, Eisgrubenstr. 5 + 231 50
Fbr., Pawiastr. 38 + 11 10 45
**Ora,** AG, Verkauf u. Herstellung chem. Artikel, Zgodastr. 1 217 31
**Oracz, Ryszard,** 6 Sierpieństr. 11 913 29
**Oraczewska, Janina,** Smolnastr. 36 582 43
**Oraczewska, Maria,** Smolnastr. 28 271 23
**Oraczewski, Aleks., Matuch, K.,** Uhrmacher, Hopfenstr. 32 349 97
**Oraczewski, Aleksander,** Uhrmacher, Marschallstr. 42 917 76
**Oraczewski, Stanisław,** Gdańskastr. 2 12 56 83
**Oraczewski, Władysław,** Odolanystr. 13 603 43
**Oraczewski, Władysław,** Rozbratstr. 32 966 36
**Oranowski, Józef,** 6 Sierpieństr. 18 744 64
**Orańska, Daniela, Maria,** Zahnärztin, Eisenstr. 79 689 88
**Oraszewski, Marcin,** Kaffeehaus Łowiczanka, Złotastr. 83 689 76
**Orawski, Oskar,** Gummi-Vertrauenshänder f. Distr. Warsch., Sienkiewiczstr. 3 256 60
+ 590 94
**Orawski, Oskar,** Smolnastr. 34 345 26
**Orawski, Theodor,** Promenadastr. 5/7 444 23
**Orbaczewski, Zygmunt,** Schlosserwerkst., Eisgrubenstr. 14 281 74
**Orbitan, Wincenty,** Prezis. Uhrmacher, Szczyglastr. 3/5 249 89
**Orcholska, Janina,** Zahnärztin, Bahnhofstr. 75 878 57
**Orczyk, Stanisław,** Rakieta, Hopfenstr. 26 295 96
**Orczykowski, Dominik,** Konditorei, Litzmannstadt Str. 8 239 14

**Orczyński, Antoni,** Marschallstr. 25 870 25
**Orczyński, Mieczysław,** Okólnikstr. 7a 500 75
**Orda, Maria,** Pius-XI-Str. 18 967 40
**Ordęga, Janina,** Künstlerin, Pius-XI-Str. 16 805 51
**Ordęga, Jerzy,** Tamkastr. 48 230 20
**Ordęga, Maria,** Dorfstr. 7 950 31
**Ordęga, Zuzanna,** Bahnhofstr. 22 260 04
**Ordnungspolizei,** s. Polizei
**Ordowscy Gebr.,** Karosseriewerkst., Litzmannstadt Str. 111 541 24
**Ordyńska-Przeworska, Irena,** Dr., Dobrastr. 8/10 230 11
**Ordyńska, Zofia,** Schauspielerin, Salzstr. 56 308 07
**Ordyński, Bolesław,** Jasnastr. 17 312 57
**Ordyński, Paweł,** Prof., Prostastr. 12 506 07
**Oreński, Jerzy,** Schriftsteller, Dobrastr. 22/24 318 87
**Orga,** Arbeitsorganisierung, Inh. Klimczyk, J., Wilczastr. 38 879 06
**Organizacja Pracy Pracowników Umysłowych,** Gen. m. Anteilhftg., Kopernikstr. 12 655 14
**Orgatechnika,** Inh. Baliński, W., u. Guzicki, S., Schreib u. Büroartikellager, Marschallstr. 116 + 235 38
**Orgelbrand, Andrzej,** Theaterstr. 10 615 12
**Orient,** Parfümerie, Czackistr. 16 581 00
**Orion,** Fbr. elektr., Lütkolben u. neuzeitl. Lötmittel, Feldherrnallee 21 423 94
Weber, Adolf, Wohn., Długoszstr. 20 625 69
**Oriza,** Chem. Fbr., Inh. Urbański u. Co, Neue Welt 12 910 08
Verwaltung 868 35
**Orkan,** Mineralmühlen, GmbH, Łuckastr. 38 540 81
**Orlańscy, Mieczysław u. Zofia,** Rechtsanwälte, Zlotastr. 38 259 49
**Orlańska, Feliksa,** Seifenart., Ludwikastr. 6 529 27
**Orlean, Mieczysław,** Gänsestr. 49 11 68 90
**Orleńska, O.,** Schauspielerin, Marschallstr. 1 883 21
**Orlewska, Danuta,** Krajewskistr. 2a 12 69 55
**Orlewska, Maria,** Möbel-Salon, Kreuzstr. 23 + 229 78
**Orlewski, Władysław,** Dr. med., Kreuzstr. 23 + 229 78
**Orlicki, Jan,** Dr. med., Jaworzyńskastr. 10 718 99
**Orliczowa, Helena,** Raszyńskastr. 58 809 39
**Orlik, Józefa,** Łącznościstr. 26 + 11 77 10
**Orlik, Walenty,** Koszykowastr. 23 889 35
**Orlikowska, Janina,** Albert-I-Str. 2 624 38
**Orlikowska, Kazimiera,** Königsberger Str. 22 10 09 48
**Orlikowska, Maria,** Sonnenstr. 36/38 973 33
**Orlikowski, Jan,** Wein- u. Spirituosenhdlg., Ząbkowskastr. 22 10 06 84
**Orlikowski, Jan,** Mechan. Tischlerei, Ząbkowskastr. 26 10 21 57
**Orlikowski, Jan,** Targowastr. 19 10 26 02
**Orliński, Bronisław,** Maria-Kazimiera-Str. 60 12 53 74
**Orliński, M.,** Dr., Wielkastr. 14 585 97
**Orlorog,** GmbH, Ing. Jan Rogowicz u. Co., Dachpappe u. Isolationsartfbr., Büro, Dorfstr. 9 981 23
Fabrik, Bemstr. 53 505 59
**Orłosiowa, Seweryna,** Słupeckastr. 4 985 42
**Orłow, Grzegorz,** Mokotowskastr. 7 807 66
**Orłów, Ludwik,** Wohnung, Buskastr. 9 701 69
Bauuntern., Büro, Hopfenstr. 44 501 57
**Orłowscy, Janina u. Stefan,** Wejnertstr. 19 419 01
**Orłowska, Janina,** Opernsängerin, Pius-XI-Str. 11a 735 66
**Orłowska, Lilla, Marta,** Rechts. Applik., Kopernikstr. 12 316 29
**Orłowska, Maria,** Wilczastr. 24 990 79
**Orłowska, Marie,** Kaffeehaus, Wesoła, Rakowieckastr. 9 428 36
**Orłowska-Świostek, Zofia,** Zahnarzt, Wspólnastr. 63 940 41
**Orłowski, Adam,** Mgr. Juris, Finanzinsp. i. R., Eisgrubenstr. 52 688 98
**Orłowski, Edward,** Dr. med. f. innere Krankheiten, Hożastr. 15 816 66
**Orłowski, Franciszek,** Glas- u. Bauuntern., Przyokopowastr. 3 530 87

**Orłowski, Jan,** Ing., 6 Sierpieństr. 18 853 04
**Orłowski, M.,** Wein- u. Kolonialwarenhdlg., Marienstadtstr. 7 257 24
**Orłowski, Mieczysław,** Berezyńskastr. 22 10 36 68
**Orłowski, Mirosław,** Dr., Rechtsanw., Rakowieckastr. 45 448 63
**Orłowski, Stanisław,** Feldherrnallee 134 440 77
**Orłowski, Wacław,** Handelshaus, Feldherrnallee 28 449 59
**Orłowski, Wacław,** Dr., Handelshausbesitzer, Na Skarpieallee 1z 451 83
**Orłowski, Witold,** Dr. med., Prof., Leiter d. Klinik für innere Krankheiten d. Pilsudski Universitäts, Krzyckistr. 9 987 26
**Ormil,** Chem. Fabrik, Inhab. Ing. Liciński, Zb. u. Co., GmbH, Gerichtstr. 138/140 311 33
**Ornoch, Stanisław,** 6 Sierpieństr. 8 + 962 27
**Ornoch, Zofia,** Arzt, Włochy, Kościuszkistr. 16 332 90
**Ornowski, Feliks,** Vertr. d. Vorstehers der Netzinspek. d. Wasserwerke u. Kanalisationsanl., Koszykowastr. 81 202 76
**Oro-Conco,** GmbH, Inhab. Stankiewicz, Henryk, Ing., Widokstr. 23 + 501 88
**Orosa,** GmbH, Parfümslabor., Żytniastr. 22 515 01
**Orsini - Rosenberg, Baronen Stanisław u. Emilia,** Orzechowskastr. 4 898 09
**Orska, Ludmiła,** Noakowskistr. 16 885 70
**Orso,** Eiserzeugnisse, Kruczastr. 7 994 94
**Orszagh, Gebr.,** AG. Froschstr. 1 225 32
**Orszagh, Gebr.,** AG, Handels- u. Gewerbehaus, Gerichtstr. 15 11 18 71
**Orszagh, Wiesław,** Hożastr. 49 816 67
**Ortwein, E. u. Co.,** GmbH, Industrieanst., Włochy 501 58
**Orwil,** AG, Spinnindustrie, Komm. Leit. Hampel Bruno, Ostrorógstr. 10 586 86
**Oryginalna Kuchnia Jarska,** Origin. vegetar. Küche, Inh. Pieścik, Walenty u. Co., Kruczastr. 48 939 69
**Orynowski u. Domaradzki,** GmbH, Techn. Büro, Olszewskastr. 8 457 65
**Orzażewski, Edward,** Maler, Przemyskastr. 12a 710 92
**Orzażewski, Kazimierz,** Industrieller, Mińskastr. 2 10 17 29
**Orzażewski, Regin,** Malerwerkst., Emilia-Plater-Str. 15 816 19
**Orzechowska, Władysława,** Hebamme, Kowieńskastr. 4 10 17 31
**Orzechowska, Zofia,** Natolińskastr. 13 893 81
**Orzechowska, Zofia, Domicela,** Lehrerin, Chocimskastr. 17 408 59
**Orzechowski, Antoni,** Pfleger, Chocimskastr. 29 450 95
**Orzechowski, Bogumił,** Kruczastr. 19 + 994 15
**Orzechowski, Franz,** Buchdruckerei, Krakauer Str. 38 536 59
**Orzechowski, Henryk,** Schneiderwerkst., Wspólnastr. 26 948 61
**Orzechowski, Ignacy,** Herrenschneider, Theaterstr. 6 583 80
**Orzechowski, Jan,** Parfümerie, Poznańskastr. 14 702 75
**Orzechowski, Józef,** Smolnastr. 20 263 15
**Orzechowski, Józef,** Dr. med., Gomólkastr. 18 12 62 95
**Orzechowski, Józef u. Sohn,** Schneiderwerkst., Inhab. Orzechowski, Henryk, Schneider, Szkolnastr. 2 530 09
**Orzechowski, K. u. Co.,** Friseur u. Parfümerie, Krakauer Str. 42 + 677 47
**Orzechowski, Karol,** Hausverw., Sękocińskastr. 5 728 71
**Orzechowski, Kazimierz,** Dr., Prof. der Warsch. Universität, Różallee 6 966 51
**Orzechowski, Konrad,** Dr., Hauptarzt d. St. Stanislaushospitals, Szusterstr. 60 435 24
**Orzechowski, Stanisław,** Ing., Rakowieckastr. 33 432 85
**Orzechowski, Stefan,** Obsthdlg., Wspólnastr. 53 923 92
**Orzechowski, Wacław,** Sosnowastr. 1 652 64
**Orzęcki, M.,** Mochnackistr. 4 863 78
**Orzeł,** s. Skonieczny, C. + 677 66





**Orzeł,** Versicherungs- Aktien- Ges., Kreuzstr. 30 **Sammelnr.** + 546 35
**Orzeł,** Blechdosen Werkst., Młocińskastr. 3 11 36 62
**Orzeł, Maria,** Getränkeverkauf, Grzybowskastr. 63 641 36
**Orzeszek, Edward,** Marschallstr. 79 866 26
**Orzeszkowa, Romana u. Co,** Ledergalanterie, Marschallstr. 92 882 02
**Osayda, Józef,** Angestellter, Kopernikstr. 16 669 71
**Osbergerowa, Zofia,** Kujawskastr. 3 416 99
**Oschmann, Albert, Kurt,** Jaworzyńskastr. 11 718 19
**Osek-Nowicki, Ryszard,** Kfm., Szregerstr. 12 12 80 07
**Oseka, Marian,** Ing., Boernerowo, P.O.W. Str. 45 + 11 41 19
**Osiadacz, Józef,** Heizmat.- Lgr., Froschstr. 7 531 45
**Osiak, Julia,** Damenschneiderei, Wspólnastr. 34 + 870 71
**Osiak, Wacław,** Schneider, Feldherrnallee 92 442 58
**Osiecimski - Czapski Graf, Andrzej,** Bahnhofstr. 39 991 66
**Osiecki, Józef,** Zlotastr. 25 227 62
**Osiecki, Józef,** Przybyszewskistr. 72 12 72 25
**Osiecki, Józef u. Wisłocki, Mieczysław,** Glaserei, Bahnhofstr. 32 + 697 65
**Osiecki, Maksymilian,** Polier.-Schleif u. Chromier.-Werkst., Em.-Plater-Str. 9-11 956 52
**Osiecki, Stanisław,** Invalidenstr. 38 12 78 46
**Osiedle Artystów Plastyków,** Siedlung d. Bildnerkünstler Wohnungsgen.. Filtrowastr. 83 884 78
**Osiejewska, Anna,** Kieleckastr. 34 406 62
**Osiejewski, Kazimierz,** Opoczyńskastr. 4b 450 70
**Osikowska, Wanda,** Zahnarzt, Pierackistr. 11 202 53
**Osińska, Anna,** Chem. Wäschereibes., Wilczastr. 23 817 41
**Osińska, Genowefa,** Frisiersalon, Litzmannstadt Str. 19 649 79
**Osińska, Henryka,** Słowackistr. 3 12 68 45
**Osińska, Jadwiga,** Ostendstr. 351 10 25 55
**Osińska, Zofia,** Beamtin, Nordsüdallee 158 430 44
**Osiński, Aleksander,** Feldscher, Weichselstr. 10 12 68 91
**Osiński, Aleksander, Henryk,** Dr. med., Arzt, Nordsüdallee 132,136 413 15
**Osiński, E. u. Co.,** GmbH. Wäscheverleih u. Dampfwäscherei, Niskastr. 65 11 49 01
**Osiński, Eugeniusz,** Kontor d. Dampfwäscherei, Długastr. 29 11 71 80
**Osiński, Eugeniusz,** Zlotastr. 27 681 48
**Osiński, Eugeniusz,** Dr., Arzt f. innere Krankheiten, Mokotowskastr. 7 887 22
**Osiński, Jan,** Buchhalter, Dobrastr. 2 515 65
**Osiński, Jan,** Sattler, Königstr. 35 348 30
**Osiński, Stefan,** Dr., Arzt, Swarzewskastr. 44 12 70 23
**Osiński, T., Z.,** Glas- u. Porzellanlager. Marschallstr. 142 628 81
**Osiński, Wacław,** Willowastr. 8/10 426 18
**Osiński, Zenon,** Czeczotstr. 18 416 97
**Osipiuk, Mieczysław,** Długastr. 9 11 67 44
**Oska, Jadwiga,** Invalidenstr. 18 12 50 61
**Oskierczyna, Anna,** Sonnenstr. 36/38 967 51
**Osko, Wincenty,** Kohlen u. Holzverk., Salzstr. 83 339 15
**Oskroba, Stefan u. Co.,** Drogerie, Akademickastr. 1 879 25
**Oślizło, Fr.,** Gefängnisass., Feldherrnallee 10 + 420 15
**Osmolowski, Jerzy,** Landwirt, Hopfenstr. 13 583 91
**Osmolowski, Stanisław,** Pianist, Koszykowastr. 67 912 39
**Osmolska, Anna,** Em.-Plater-Str. 7 715 63
**Osmólska, Henryka,** Königstr. 25 286 50
**Osmólska, Zofia,** Laden, Bahnhofstr. 22 670 83
**Osmolski, Józef,** Schneiderwerkst., Em.-Plater-Str. 30 995 57
**Osmólski, Mieczysław,** Grenzstr. 15 209 72
**Osmólski, Mikołaj,** Bankbeamter, Bednarskastr. 22 261 26
**Osmolski, Władysław u. Kosiński, Jan,** Wurstfabrik, Łuckastr. 17 204 08
Wursthandlung, Radomer Str. 24 644 35

**Ośnialowska, Zofia,** Senatorenstr. 18 647 86
**Osnosowa, Zlata,** Pańskastr. 36 639 67
**Osnowski, Kazimierz,** Kfm., Radomskastr. 18 989 58
**Osoba, Stanisław,** Berezyńskastr. 34 10 63 02
**Osowiecki, Piotr,** Vulkanis.-Werkst., Eisenstr. 43 318 62
**Osowiecki, Wincenty,** Sielcer Gummiwarenfbr., Stepińskastr. 17 + 724 98
**Osowski, Kazimierz, Ludwik,** Ing., Włochy, Parkowastr. 14 623 23
**Osram,** Aktiengesellschaft Krakau, Zweigniederlassung Warschau, Bahnhofstr. 16 **Sammelnr.** 554 70
**Ośrodek Krwiodawców,** Blutspenderverband, Czerw.-Krzyż-Str. 13 + 301 32
+ 307 17
**Ossendowski, Ferdynand, Antoni,** Dr., Schriftsteller, Beamter, Radomer Str. 27 820 83
**Ossolińscy, Jerzy u. Maria,** Bankbeamter, Spitalstr. 7 594 74
**Ossoliński, Jan,** Dr. jur., Spitalstr. 7 517 61
**Ossowiecki, Stefanowski u. Co.,** GmbH, Chem. Fabrik, Eisenstr. 32 665 07
**Ossowiecki, Andrzej,** Hopfenstr. 16 636 34
**Ossowiecki, Feliks,** Ing., Szusterstr. 58 443 44
**Ossowiecki, Henryk,** Ing., Łowickastr. 58 439 46
**Ossowska, Felicja, Jagoda,** Rejtanstr. 3 408 54
**Ossowska, Jadwiga,** 6 Sierpieństr. 21 834 80
**Ossowska, Janina,** Żółkiewskistr. 9a 10 06 18
**Ossowska, Józefa,** Jasińskistr. 6 10 63 35
**Ossowski, Aleksander,** Dr. med., Innere u. Frauenkrankht., Zajączekstr. 7 12 56 62
**Ossowski, Antoni,** Wilanowskastr. 18/20 945 82
**Ossowski, Antoni u. Co,** Apotheke, Litzmannstadt Str. 4 617 50
350 40
**Ossowski, Stanisław,** Żurawiastr. 10 736 52
**Ossowski, Szczepan,** Kfm., Koszykowastr. 50 856 64
**Ossowski, Włodzimierz,** Nowogrodzkastr. 23 816 63
**Ossowski, Włodzimierz,** Wilczastr. 12 867 20
**Ostapek, Władysława,** Beamtin, Eisgrubenstr. 55 636 16
**Ostapska, Bronisława,** Mokotowskastr. 52 728 72
**Ostasiewicz u. Obojski,** Fbr. v. gläsernen. wissenschaftl. u. techn. Apparate, Emilia-Plater-Str. 10 + 708 76
**Ostaszewska, Janina,** Kredytownstr. 10 262 18
**Ostaszewska, Janina,** Prokuratorskastr. 11 885 57
**Ostaszewska, Julia,** Wilczastr. 43 784 08
**Ostaszewska, Klementyna,** Zahnarzt. Krakauer Str. 4 849 56
**Ostaszewska, Maria,** Zahnärztin u. Ostaszewski, Mieczysław, Podchorążychstr. 87 720 45
**Ostaszewska, Maria,** Brzeskastr. 20 10 20 78
**Ostaszewski u. Zubalewicz,** Ing., Konz. Büro Elektr., Neue Welt 28 + 504 73
**Ostaszewski, Bolesław,** Feldscher, Siegesstr. 37 + 932 70
**Ostaszewski, Bronisław,** Rechtsanwalt, Pius-XI-Str. 23 971 75
**Ostaszewski, Czesław,** Tuchlager, Radomer Str. 26 262 00
**Ostaszewski, Czesław,** Spitalstr. 3 610 83
**Ostaszewski, Jan,** Verteil.-Laden. Litzmannstadt Str. 11 626 60
**Ostaszewski, Mieczysław,** Dentist. techn. Werkst., Przeskokstr. 2 646 65
**Ostaszewski, Stanisław,** Kolonialw. Gesch., Emilia-Plater-Str. 21 973 30
**Ostaszewski, Stefan,** Kossakstr. 10 12 67 90
**Ostaszewski, Tadeusz,** Rechtsanw., Moniuszkostr. 2a 241 50
**Ostatnia Droga,** Beerdigungsbüro u. d. Ltg. d. Natan, Wittenberg, Grzybowskastr. 23 + 311 39
**Ostatnia Pomoc,** Letzte Hilfe, Christl. Verein. d. gegenseit. Hilfe f. d. Todesfall, Marschallstr. 66 + 811 97
**Ostatnia Posługa,** Begräbnisanst., Pinkiert, Noech, Grzybowskastr. 11 676 93

**Ostbahn:**
**Eisenbahnbetriebsdirektion Warschau,** Vermittlung, Chałubińskistr. 4 **Sammelnr.** 756 00
**Bullinger,** Bmktr. 2, tROI + 872 65
**Bahnhof:**
Warschau Hbf, Auskunft, Bahnhofstr. 288 05
Danziger-Bf. 11 89 65
Ost-Bf. über 756 00
Praga, Vbf. 10 54 81
West-Bf. 875 23
Wilnaer-Bf. 10 62 91
**Bahnhofsoffizier auf Bf. Warschau Hpt.,** Bahnhofstr. 325 11
**Bauinspektion:**
Hochbau, Warschau 2, Targowastr. 74 10 64 31
Warschau Praga, Oliwskastr. 26 10 64 03
**Güterbahnhof Warschau - West,** Güterstr. 1
Güterabfertigung, Vorst. 232 35
Verw. Büro 219 21
Abfertigungsraum 220 05
Wagendienst 342 31
Unterwerk Warschau West 248 36
**Güterbahnhof Warschau-Ost,** Kijowskastr.
Güterabfertigung u. Wagendienst 10 62 98
Gepäckabfertigung u. Ermittlung 10 22 45
**Güterabfertigung u. Wagendienst,** Danziger Bf., Błońskastr. 11 06 05
**Güterabfertigung, Wilnaer Bf.,** Targowastr. 72 10 62 91
**Eisenbahn-Ausbesserungs-Werk,** Warschau-Praga, Oliwskastr.
Verwaltungsabt. 10 32 07
Stoffabt. 10 37 81
**Kraftwagenbetriebswerk,** Hafenstr. 130 950 06
**Bahnbetriebswerk,** Grochów 10 23 63
**El. Bahnbetriebswerk,** Grochów 10 42 79
**Bahnbetriebswagenwerk Warschau-West** 875 25
**Ambulatorium, Sanitätsamt,** Bahnhofstr. 101 305 17
**Aerzte d. Ostbahn:**
Hagen, Dr. deutsch. Arzt, Amb., Bahnhofstr. 101 247 92
Gronowski, Dr., poln., Służewskastr. 7 945 48
Markowski, Dr., poln., Ambul., Radomer Str. 4 348 17
Osmólski, Dr., poln., Amb., Wileńskastr. 39 10 64 01
Torchalski, Dr., poln., Amb., Warschau-Ost, Brzeskastr. 2 10 62 99
Wąsowski, Dr., poln., Amb., Danziger Bf. 11 93 06
Welbel, Dr., poln., Amb., Warschau-Praga, Pelcowizna 10 63 09
Zakrzewski, Dr., poln., Amb., Armatniastr. 6 613 82
Krankenhaus, Okoński, Dr., poln., Brzeskastr. 12 10 63 25
Apotheker, Kwieciński, Targowastr. 74 10 63 61
**Ostdeutsche chemische Werke,** GmbH, Geschäftsstelle Warschau, Czackistr. 14
Verkauf d. Sodaprodukte + 270 07
Leitung d. Geschäftsstelle 322 52
Zementverkauf 627 31
Warenlager, Bemstr. 91 240 25
**Ostdeutsche Revisions u. Treuhandgesellschaft,** Jaworzyńskastr. 7 + 826 19
**Ostdeutsches Handelshaus, Ulbrich,** Edwin, Nalewkistr. 2a + 11 05 01
**Oster, Władysław,** Nordsüdallee 159 448 89
**Osterczy, Gebr.,** Wein u. Kolonialwaren, Krakauer Str. 83 528 83
**Osterman, Jan,** Mitinhab. d. Fbr. Simplex, Pius XI Str. 22 865 94
**Osterman, Stefan,** Arch., Baumstr., Wspólnastr. 65 749 26
**Ostkorn,** Inh. Wachowiak, Edmund, Zgodastr. 6 + 526 56
**Ostoberschlesische Zementfabriken,** s. Der Beauftragte
**Ostoja,** Industr. u. chem. Labor., Inh. Grymowski, Zygmunt, Poznańskastr. 22 + 930 81
**Ostoja-Bębnowski,** Ing., Śniadeckichstr. 9 971 81
**Ostoja Chlipalska, Ludwika,** Bahnhofstr. 37 906 24

**Ostoja Ostojski, Eustachy,** Dr. med., Hopfenstr. 49 512 35
**Ostołowska, Irena,** Karpińskistr. 1 12 57 90
**Ostowicz, Antoni,** Lebensmittel, 3 Maiallee 16 239 59
**Ostowicz, Maria,** Kolonialwaren, Emilia-Plater-Str. 25 713 53
**Ostrogradzki, Sławomir,** Restaurant, Włochy, Kościuszkistr. 24 679 25
**Ostromęcka, Maria,** Dąbrowieckastr. 18 10 20 79
**Ostromęcka, Zofia,** Parkowastr. 9 734 27
**Ostromęcki, D.,** Techn. Art., Żurawiastr. 7 855 35
**Ostromęcki, Józef,** Słupeckastr. 7 869 55
**Ostromęcki, M.,** Ing., Hożastr. 34 941 70
**Ostromęcki, Władysław,** Rakowieckastr. 9 424 45
**Ostroróg Graf, Aleksander,** Ordenstr. 23 621 35
**Ostrówek,** AG, Maschinenfbr. u. Eisengiesserei in Ostrówek, treuh. verw. Vertr. dipl. Kfm. Monseu, S., Postpl. 9 + 644 46
+ 644 54
**Ostrowiecki, J.,** Papier- u. Schreibmat. Verk., Grenzstr. 12 298 69
**Ostrowieckich Wielkich Pieców i Zakł. SA,** Ostrowiecer Hochöfen u. Werke, AG, Kolejowastr. 57
**Sammelnr.** 559 80
Abt. Kessel, Sicherungseinricht. u. Abt. Lokomotivfbr. 523 13
**Ostrowska, Apolonia,** Kleiderwrkst., Złotastr. 34 639 45
**Ostrowska, Felicja,** Galanterieladen, Marschallstr. 67 947 93
**Ostrowska, Grażyna,** Filtrowastr. 43 965 09
**Ostrowska, Halina,** Gerichtstr. 113 645 90
**Ostrowska, Halina,** Gutsbesitz., Dorfstr. 2 913 15
**Ostrowska, Ilza,** Büroleiterin, Chocimskastr. 29 419 73
**Ostrowska, Jadwiga,** Złotastr. 44 + 614 09
**Ostrowska, Maria,** Śniadeckichstr. 4 862 69
**Ostrowska, Maria,** Obsthandlung, Trębackastr. 7 502 89
**Ostrowska, Maria,** Rozbratstr. 32 850 93
**Ostrowska, Michalina,** Francuskastr. 48 10 06 50
**Ostrowska, Stanisława,** Arzt, Bakteriologe, Marschallstr. 9 813 69
**Ostrowska, Wacława,** Markowskastr. 10 10 34 17
**Ostrowska, Waleria,** Bahnhofstr. 23 996 20
**Ostrowska - Rawita, Gräf., Wanda,** Noakowskistr. 12 722 06
**Ostrowska, Władysława,** Feldscherin u. Hebamme, Fabrycznastr. 10 963 02
**Ostrowski-Rawita, Gr., Aleksander,** Okólnikstr. 7a 312 26
**Ostrowski, Antoni,** Kfm., Wileńskastr. 3 10 50 29
**Ostrowski, B.,** Na Skarpieallee 67 338 90
**Ostrowski, Bolesław,** Ing. Mech., Zakopiańskastr. 19 10 55 93
**Ostrowski, Bronisław,** Łowickastr. 53 412 90
**Ostrowski, Dezydery,** Mokotowskastr. 15 999 03
**Ostrowski, Edward,** Emilia-Plater-Str. 35 892 27
**Ostrowski, Eug.,** Ing.-Agr., Samenlager u. Zucht, An der Markthalle 4 637 10
**Ostrowski, Franciszek,** Techn. Einrichtg., Wspólnastr. 13 971 95
**Ostrowski, Ignacy,** Odyniecstr. 17 435 68
**Ostrowski, Jan,** Ing., Feldherrnallee 126 406 50
**Ostrowski, Jan,** Ing., Klonowastr. 20 922 65
**Ostrowski, Gr., Jan,** Żurawiastr. 24a 849 10
**Ostrowski, Jan,** Schlosserei, Wroniastr. 29a 538 85
**Ostrowski, Jan, Józef,** Bäckerei, Słowackistr. 34 12 79 16
**Ostrowski, Janusz u. Jadwiga,** Ing.-Arch., Ksawerówstr. 11 424 24
**Ostrowski, Jerzy,** Dziekaniastr. 2 263 12
**Ostrowski, Jerzy,** Ing., Paryskastr. 3 10 36 60
**Ostrowski, Józef,** Damenkonfektion, Marschallstr. 58 982 49
**Ostrowski, Józef,** Herrenbekleidung, Eisgrubenstr. 2 533 04
**Ostrowski, Józef,** Obst- u. Süsswarenverk., Marschallstr. 53 722 14
**Ostrowski, Józef,** Płockastr. 45 691 17

**Ostrowski, Józef,** Zachariaszstr. 10 10 20 53
**Ostrowski, Józef,** Zielnastr. 26 224 03
**Ostrowski, Leon,** Krzyckistr. 3 866 79
**Ostrowski, Leon,** Dr. chir., Zielnastr. 26 682 95
**Ostrowski, Marceli,** Ing. Technologe, Nordsüdallee 214 840 14
**Ostrowski, Michał,** Ing., Heiz u. Baumater., Verkauf, Bahnhofstr. 115 673 91
**Ostrowski, Michał,** Ing., Kohle, Koks, Holz, Wałowastr. 11 11 73 97
**Ostrowski, Mieczysław,** Kfm., Verkauf von Aetheröle, Obstsäfte, Farbenstoffe für Nährmittel u. Apparate zur Kaffeerösterei, Wilczastr. 22 894 48
**Ostrowski, Mieczysław, Roman,** Hożastr. 34 741 17
**Ostrowski, Stanisław,** Ing., Domhofstr. 20 + 596 51
**Ostrowski, Stanisław,** Prof. d. Gymn., Malczewskistr. 21 405 34
**Ostrowski, Stefan,** Feldherrnallee 28 409 53
**Ostrowski, Szlama, Hillel,** Farbenladen u. chem. Art., Franciszkańskastr. 14 11 28 56
**Ostrowski, Wacław,** Berging., Górskastr. 11c 809 11
**Ostrowski, Walenty,** Schneiderwerkst., Modliner Str. 85 12 54 84
**Ostrowski, Wiktor,** Schneiderwerkst., Złotastr. 34 207 56
**Ostrowski, Władysław,** Dr. med., Doz. d. Chir. d. Warsch. Universität, Emilia-Plater-Str. 20 982 05
**Ostryński, Józef,** Druckerei f. Apothekenpapierverpackungen, Świętojerskastr. 38 11 30 53
**Ostrzycka, Irena,** Zagórnastr. 12a 706 21
**Ostrzycki, Władysław,** Dr. med., Wilczastr. 47/49 873 02
**Ostrzyńska, Helena,** Pianistin, Szopenstr. 4 883 32
**Osuchowska, Halina,** Seifenw., Franciskastr. 25a 10 34 83
**Osuchowska, Helena,** Kurstr. 60 10 36 33
**Osuchowska, Irena,** Hopfenstr. 67 316 39
**Osuchowski, H.,** Dr. med., Wspólnastr. 31 946 10
**Osuchowski, Wiktor,** Dr., Ackerstr. 128 436 28
**Oswald, Henryk,** Ing., Sonnenstr. 36/38 878 42
**Oświata,** Priv. Volksschule III Stufe d. Lehrervereinigung, Kreuzstr. 27 280 41
**Oszczygieł, Dyonizy,** Klempnerwerkst., Ząbkowskastr. 48 10 17 43
**Otffinowska, Zofia,** Beamtin, Nordsüdallee 132/136 420 23
**Otolski, Stefan,** Dr. phil., Dir. d. Fa. Ludwik, Spiess u. Sohn, AG, Różallee 6 896 03
**Otrembski, Ksawery,** Maler- u. Instandsetzungsarb., Litzmannstadt Str. 53 633 18
**Ottmann, Stanisław,** Dr., Vorsitzender d. Bergkollegium, Radnastr. 10 259 15
**Otto, Bronisław,** Kfm., Bahnhofstr. 23 841 77
**Otto, Henryk,** Bauuntern., Żuliński-str. 11 960 30
**Otto, Marguerite,** Weichselstr. 10 12 71 16
**Otto, Władysław,** Rechtsanwalt, Hożastr. 28 816 28
**Otto, Włodzimierz,** Buchführungssachverst., Invalidenstr. 27 12 58 68
**Ottomański, Stanisław,** Smolnastr. 15 290 74
**Otwinowski, Stefan,** Ing., Techn. Handelsbüro, Sienkiewiczstr. 12 605 39
**Otwinowski, Stefan,** Ing., Sägewerke Zabieniec, Bahnhofstr. 53 + 741 65
**Otwinowski, Stefan,** Ing., Wilczastr. 23 736 05
**Otwinowski, Stefan,** mech. Tischlerei-Werkst., Ząbkowskastr. 15a 10 04 01
**Ovalo,** GmbH, Löschblattfbr., Klosterstr. 9 11 99 45
**Owczarczyk - Kunicka, Janina,** Hebamme u. Pflegerin, Hajotastr. 28 12 81 65
**Owczarenko, Janusz,** Sachverst. u. Konserv. für Perserteppiche, Königstr. 29a 669 10
**Owczarska, Maria,** Gaststätte, Gerichtstr. 29 11 79 17
**Owczarski, Stanisław,** Silberwarenfbr., Dobrastr. 12 683 76
**Owczarski, Władysław,** Marschallstr. 60 896 64

**Owidzka, Stefania,** Smolnastr. 34 507 84
**Owoc Wołyński,** Ges. f. Obst- u. Gemüsehdl., GmbH, Markthalle II, Laden 8 228 91
**Owocarnia,** Inh. Brzyska, Jadwiga, Obstgesch., Adolf-Hitler-Platz 1 + 261 37
**Owocarnia,** Inh. Korza, Paweł, Obsthandlg., Krakauer Str. 43 350 46
**Owocarnia,** Inh. Swiderski, Henryk, Obsthandlg., Bahnhofstr. 125 324 54
**Owocarnia,** Obsthdlg., Inh. Budzyńska, Halina, Hopfenstr. 45 693 70
**Owocarnia,** Obsthdlg., Malewska, I., Egierska, K., Mokotowskastr. 69/71 874 72
**Owocarnia,** Obsthdlg., Inh. Żychowicz, Wanda, Złotastr. 35 243 97
**Owocarnia Poznańska,** Hofman, Czesława, Obsthdlg., Poznańskastr. 28 875 81
**Owsiak, Czesław,** Optiker, Wspólnastr. 30 843 37
**Owsiani, Gebr.,** elektrotechn. Arbeiten u. Laden, Marschallstr. 42 810 97
**Owsiany, Edward,** Ing., Czackistr. 9 256 95
**Owsiany, Edward u. Janina,** Dr. med., Danziger Platz 4 12 77 12
**Owsiany, Henryk,** Ceglanastr. 19 594 34
**Owsik, Józef,** Speisehaus, Włochy, Sieradzkastr. 56 667 19
**Owsiński, Benon,** Szopenstr. 10 883 31
**Owsiński, Stanisław,** Damenschneider, Wilczastr. 16 994 05
**Oxiński von Thomas,** Ing., General Konsul, Bagatelastr. 15 748 37
**Oyrzanowska, Jadwiga,** Augenarzt, Wspólnastr. 25 865 82
**Oyrzanowski, St.,** Begräbnisinst., Emilia-Plater-Str. 5 + 867 66
**Oyrzanowski, Stefan,** Begräbnisinst., Nachfolg. Szwejk, S., Senatorenstr. 31 633 36
**Ożarów,** s. Hütte, Ożarów + 11 22 90
**Ożarowska, Helena,** Gaststätte, 6 Sierpieństr. 28 876 07
**Ożarowska, Maria,** Marschallstr. 9 842 26
**Ożarowski, Aleksander,** Bezirks Aprovisations Deleg. d. XXIVa Bez., Obmann VI Bezirk S. K. d. ff, Sroczastr. 12 10 05 29
**Ożarowski, Franciszek,** Isolieranst., Trauguttstr. 3 + 295 72
**Ożarowski, Ignacy,** Geistl., Śniadeckichstr. 9 899 82
**Ożarowski, Ludomir,** Gutsbesitzer, Żurawiastr. 1 709 88
**Ożarowski, Tadeusz,** V.-Dir. d. Leihanstalt, Konopczyńskistr. 5/7 670 10
**Ożarowski, Wacław,** Konopackastr. 15 10 00 33
**Ożarowski, Władysław,** Mokotowskastr. 11 849 00
**Ożarowski, Wojciech,** Mokotowskastr. 46a 715 57
**Ożarski, Franciszek,** Damenschneiderei, Pius-XI-Str. 46 863 20
**Ożdoba, Walenty,** Schneiderwerkst., Rysiastr. 1 249 17
**Ożdobiński, Stanisław,** Noakowskistr. 8 834 34
**Ożdobiński, Teodor,** Kreisinsp. f. Feuerwehr d. Kreis. Warsch.-Land, 6 Sierpieństr. 36 931 25
**Ożdżyński, Stefan,** Kfm., Przejazdstr. 5 11 82 90
**Ozga, Wacław,** Klempnerei, Wilczastr. 50 895 48
**Ozięblo, Lucjan,** Kosmet. Artikel u. Seifenwaren, Feldherrnallee 68 458 77
**Ozięblowski, Julian,** Dr., Arzt, Wileńskastr. 19 10 27 46
**Oziębłowski, Wacław,** Ing., Invalidenstr. 25 12 64 56
**Oziemkowski, Szczepan,** Brausenfbr., Kościelnastr. 7 12 07 58
**Oziemska, Anna,** Schreibmat. u. Spielzeuge, Marschallstr. 62 827 59
**Ozimiński, Józef,** Karpińskistr. 1 12 66 56
**Ozimkowski, Ryszard,** Kraftwagenführer, Warenspedition mit dem Auto, Długastr. 49 11 57 70
**Ozimowski, Eugeniusz,** Arzt, Wilczastr. 14a 729 46
**Ozimska, Wanda,** Hożastr. 47 893 03
**Ożóg, Ludwik, Marian,** Chełmskastr. 4 992 88
**Ożóg, Maria,** Schneiderin, Szopenstr. 15 885 16





# P

**Pabianicka Sp. Akc. Przemysłu Chem.,** Pabianicer AG f. Chem. Industrie, Pius-XI-Str. 8 + 830 28
**Pabst, Hans,** Ing., Zagórnastr. 12 933 98
**Pac, Władysław,** Ing., Filtrowastr. 64 963 37
**Pacek, Adam,** Bauing., Filtrowastr. 64 950 95
**Pacek, Władysław, Bohdan,** Konz. Vermittlungsbüro für Ein- u. Verkauf von Liegenschaften, Koszykowastr. 43 710 13
**Pacewicz, Maria,** Zugstr. 25 12 60 65
**Pacewicz, Roman,** Elektroing., Salzstr. 20b 701 14
**Pacewicz, Zygmunt,** Grosslager von Wein, Spirit., Cognac, Hopfenstr. 25 252 65
**Pacewicz, Zygmunt,** Hożastr. 23 983 21
**Pacewski, Walerian,** Odyniecstr. 15 407 19
**Pachlewski, E., M.,** Mgr., Kfm., Górskistr. 3 502 11
**Pachlewski, E., M.,** Żelazo, Eisenw.-Hdl., Kopernikstr. 25 502 30
**Pacholczyk, Antoni,** Dir. d. Verb. d. Angestellten d. territorialen Selbstverw., Bahnhofstr. 85 726 64
**Pacholczyk, Franciszek,** Wilczastr. 31 838 75
**Pacholczyk, Józef,** Klempnerwerkst., Koszykowastr. 54 886 08
**Pacholczyk, Tadeusz,** 6 Sierpieństr. 32 880 04
**Pacholski, Jan,** Złotastr. 22 654 41
**Pachoński, A.,** Spezialgeschäft f. Briefmarkensammler, Jasnastr. 16 + 657 68
**Pachowska, Władysława,** Drogerie, Targowastr. 62 10 06 54
**Pachucki, Jan,** Autowerkst., Honigstr. 14 699 40
**Pachucki, Mieczysław,** Cieszkowskistr. 3 12 80 98
**Pachulska, Zofia,** Mokotowskastr. 67 806 66
**Pachulski, Władysław,** Ing., Olszewskastr. 22 452 48
**Paciorek, Helena,** Eisenw.-Verk., Forststr. 4 295 23
**Paciorek, Władysław,** Klempner, Querstr. 53 314 67
**Paciorkowska, Felicja,** Dr. med., Kinderarzt, Wilanowskastr. 14 912 63
**Paciorkowski, Kazimierz,** Konditorei, Hożastr. 19 + 855 82
**Paciorowski, Antoni,** Zielnastr. 22 316 17
**Packowa, Maria,** Prokur., Koszykowastr. 43 713 75
**Pacuda, Ksawery,** Ing., Hożastr. 20 + 955 14
**Pacuła, Stefan,** Barskastr. 3 806 11
**Pacuska, Lucja,** Salzstr. 67 867 59
**Pacuski, Kazimierz,** Seil- u. Bindfadenfbr., Salzstr. 51 942 57
**Pacuski, Kazimierz,** Seilerhandw.-Produktion, Königstr. 49 331 12
**Pacych, Florentyna,** Śniadeckichstr. 11 866 23
**Pacych, Stanisław,** Ing., Asfaltowastr. 11 + 415 75
**Pacynówna, Jadwiga,** Alter Markt 10 696 03
**Pacyński, Adam,** Fałatstr. 6 422 19
**Paczek, Antoni,** Chłopickistr. 16 10 09 56
**Paczewski, Leon,** Dr., Rechtsanw., Wspólnastr. 10 963 22
**Paczkowska, Maria,** Nowogrodzkastr. 46 970 45
**Paczkowski, Jan,** Schneiderwerkst., Krakauer Str. 20/22 593 20
**Paczkowski, Konstanty,** Transportbüro, Nowogrodzkastr. 24 + 947 83
Radomer Str. 45 982 73
**Paczkowski, Mieczysław, Jerzy,** Rechtsanwalt, Hożastr. 39 937 75
**Paczuska, Wacława,** Hożastr. 50 726 14
**Paczuski, Jan, Józef,** Instrukteur f. mech. Bearbeitung, Postpl. 6 515 58
**Paczuski, Józef,** 3 Maiallee 2 220 83
**Paczuski, Roman,** Maurermstr., Złotastr. 52 541 37
**Padberg, Arthur,** Kopernikstr. 32 645 51
**Padenta,** Zahnärztl. Bedarf, Dr., W., Paszkowski, Vertr. Firma Wipla Drum., Przeskokstr. 2 332 75
**Paderewska, Emilia,** Dr. med., Złotastr. 48 254 44

**Paderewska, Emilia,** Dr., Żulińskistr. 4 + 881 48
**Paderewska, Emilia,** Koszykowastr. 38 920 16
**Paderewska, Zofia,** Filtrowastr. 68 975 07
**Paderewski, Stanisław,** Wäschefbr., Marschallstr. 125 228 35
**Paderewski, Zygmunt,** Tamkastr. 44 280 95
**Padiak, Julian,** Thonet A. G., Poznańskastr. 11 724 73
**Padlewska, Janina u. Co.,** Gaststätte Bracka 2, Ordenstr. 2 + 702 44
**Padlewski, Włodzimierz,** Wawelskastr. 60 861 81
**Pado, Józef,** Kaskadowastr. 7 12 72 23
**Padochin, K.,** Torpl. 1 275 36
**Paech, Otto,** Brunnenbaugesch. z. Zt. Warschau, Festungs Pion. Stab 6, Geolog. Abt., Wawelskastr. 52/54 867 14
**Paetzoldt, Hanna,** Neue Welt 16 211 34
**Paged, Holzagent.,** GmbH, Filtrowastr. 62 975 16
**Pagowska, Jadwiga,** Arzt, Wspólnastr. 52 + 907 13
**Pagowska, Ludwika,** Koszykowastr. 7 882 46
**Pagowska, Stanisława,** Angestellte, Hożastr. 39 926 14
**Pagowski, Bronisław,** Geistl., Mgr., Kirchenvorsteher, Klosterstr. 12 11 66 82
**Pagowski, Mieczysław,** Zielnastr. 32 613 15
**Pagowski, Mieczysław,** Słowackistr. 3 12 59 32
**Pagowski, Stanisław,** Śniadeckichstr. 6 971 14
**Pagowski, Włodzimierz,** Złotastr. 45 341 28
**Pajączek, Eugeniusz, Ryszard,** Salzstr. 48 507 33
**Pajączkowski, Ryszard,** Bauunternehmen, Wspólnastr. 31 955 39
**Pająk, Zygmunt,** Möbel-, Teppich- u. Tapetenlgr., Albert-I-Str. 7 329 86
**Pająk, Zygmunt,** Złotastr. 39 217 78
**Pająkowski, Leokadiusz,** Tischlerwerkstatt, Börsenstr. 16 11 31 30
**Pajdak, Julian,** Froschstr. 5 293 40
**Pajewska, Zofia,** Pius-XI-Str. 25 972 53
**Pajewski, Janusz,** Hożastr. 47 + 880 22
**Pajewski, Julian,** Seifen, Galanterie u. Kosmetik, Żurawiastr. 1 927 39
**Pajewski, Zbigniew,** Wspólnastr. 19 806 39
**Pajewski, Zdzisław,** Łęczyckastr. 4 811 84
**Pajzderski, Józef,** Dr., Brukowastr. 28 10 28 68
**Pąkciński, Feliks,** Dr., Arzt, Koszykowastr. 31 703 71
**Pakiepa, Kazimierz,** Schneider, Nowogrodzkastr. 17 898 72
**Pakonit,** GmbH, Industriewerke, B. Sorokiewicz u. Co., Chemicznastr. 4 + 10 06 88
**Pakosz, Eleonora,** Kleidernähanst., Wspólnastr. 71 932 95
**Pakulscy Bracia,** Wein- u. Kolonialwarenlager, Ordenstr. 22
Vorstand + 631 58
Verkaufsbüro u. Buchhalterei + 339 32
Lager 649 67
Zentralkellereien, Krochmalnastr. 22 201 58
Geschäft, Ordenstr. 22 631 73
— Marschallstr. 110 611 79
— Marschallstr. 57 871 97
— Kruczastr. 32 807 26
— Francuskastr. 14 10 32 32
Konservenfabrik Wanda, Lager, Koszykowastr. 43 + 716 78
Fabrik, Letniastr. 4 + 10 56 03
Fabrik, Owsianastr. 14 + 10 64 30
**Pakulscy Bracia,** Inh. Józef, Zembrzuski, Wein- u. Kolonialwaren, Raszyńskastr. 15 871 20
**Pakulski, Adam,** Spitalstr. 4 238 55
**Pakulski, Jerzy,** Nabielakstr. 11 978 65
**Pakulski, Stanisław,** Wein- u. Kolonialw. Hdlg., Siegesstr. 34 943 44
**Pakulski, Stanisław,** Marschallstr. 127 + 262 13
**Pal, F., A. u. G.,** Fbr. Chem. Erzeugn. Dobrolin, Verkaufsabtlg., Litzmannstadt Str. 159 + 217 87
Dir. u. Einkaufsabt. + 305 82
**Pal, Gustaw,** Bahnhofstr. 95 266 18
**Pal, Jerzy,** Marschallstr. 8 859 86
**Pałac Sztuki,** GmbH, Palais d'Art, Kunstsalon, Ausstellung u. Versteigerungshalle, Trębackastr. 2 520 87

**Palarczyk, Ludwik,** elektr. Zubehör, Zajęczastr. 11 631 14
**Pałczyński, Ignacy,** Bankbeamter, Ossolińskichstr. 4 276 52
**Pale Franki w Polsce,** GmbH, Grundsteinbauarbt., Domhofstr. 20 + 596 51
**Palecka, Irena,** Kellnerin, Wilanowskastr. 5a 724 08
**Pałęcki, Janusz,** Rechtsanw., Hopfenstr. 14 589 15
**Palecki, Stanisław,** Dipl. Ing., Jaworzyńskastr. 8 + 812 13
**Palecki, Stanisław, Ing. u. Co.,** GmbH, Mech. Werkst. u. Giesserei, Kopińskastr. 17a 854 38
**Pałecki, Zbigniew,** Rechtsanwalt, Mochnackistr. 17 847 40
**Paleczek, Marian,** Arzt, Filtrowastr. 62 904 60
**Palenisko Bip,** Fbr. f. autom. Herde u. mech. Einricht., Direktion, Wilanowskastr. 8 721 48
Fabrik, Brukowastr. 21 10 12 59
**Paleta,** GmbH, Graphische Anstalt, Niskastr. 65 12 18 63
**Palicki, Józef,** Kfm., Koszykowastr. 43 863 74
**Paliga, Piotr,** Feldherrnallee 14 431 79
**Paliszewski, Bolesław,** Warsch. Metallkranzfbr., Żytniastr. 50 275 25
Büro u. Fabriklager, An der Markthalle 8 581 83
**Palkiewicz, Eugenia,** Fabrycznastr. 11 919 34
**Pallotyni Księża,** Honigstr. 20 12 07 22
**Pallotyni Księży,** Ordensbrüder, Kirche, Skaryszewskastr. 12 10 16 56
**Palluth, Jadwiga, W.,** Marschallstr. 19 721 10
**Palmolive Colgate,** GmbH, Seifen- u. Toiletten-Artikel- Verk., Bahnhofstr. 20 667 10
**Palmowski, Aleksander,** Industrieller, Nowogrodzkastr. 31 950 75
**Palowa, Helena,** Marschallstr. 8 818 60
**Paluchowska, Józefa,** Esswarengesch., Koszykowastr. 38 839 62
**Paluchowski, Janusz,** Hożastr. 7 926 97
**Paluchowski, Karol,** Baumstr., Poznańskastr. 14 908 93
**Paluchowski, Ludwik,** Ing., techn. Büro, Siegesstr. 22 728 84
**Paluchowski, Tadeusz,** Pius-XI-Str. 29 845 46
**Palusiak, Stefan,** Röntgentechn., Kapucyńskastr. 5 241 04
**Palusińska, Kamilla,** Bahnhofstr. 24 520 35
**Paluszyński, Stefan,** Mag. pharm., Wileżastr. 32 817 78
**Pamfil,** Ing., P., Pucinta, Długastr. 15 11 33 43
**Pan,** Inh. Skowroński, Józef, Herren Konf., Ordenstr. 21 246 09
**Panasewicz, Anna, Chocimskastr. 6** 430 50
**Pancewicz, Róża,** Okólnikstr. 11a 236 82
**Panczukiewicz, Władysław u. Janina,** Ing., Arch., Marschallstr. 6 831 78
**Panek, Maria,** Słupeckastr. 4 725 02
**Panek, Stanisław u. Wakuła, Dymitr,** Schneider, Hopfenstr. 68 667 58
**Panfirow, Feliksa,** Włochy, Mickiewiczstr. 20 205 01
**Pani,** Kosmet. Inst., Józefa, Rożańska, Siegesstr. 39 882 76
**Pani,** Modegeschäft, Inh. Maria, Kominkowa, Hopfenstr. 14 684 37
**Pankiewicz, Aniela,** Hożastr. 13 847 64
**Pankiewicz-Kowalewska, Jadwiga,** Damenmodesalon f. Damenkleider u. Mantel, Marschallstr. 95 + 828 43
**Pankiewicz, Janina,** Hebamme, Malczewskistr. 6 419 46
**Pańkowska, Magdalena,** Zahnarzt, Zamienieckastr. 51 + 10 53 72
**Pańkowski, Zbigniew,** Ing.-Arch., Zamienieckastr. 51 + 10 53 72
**Pankratz, W. u. Co,** Ceglanastr. 11 + 222 94
**Pankratz, Wilhelm,** Narbuttstr. 39 419 38
**Pannenko, Ludwik,** Ing., Lwowskastr. 17 981 89
**Panossian, Gharapet,** Polnastr. 38 997 65
**Panossian, Surkis,** Perserteppiche, Hożastr. 27a + 882 62
**Pańska - Dal, Helena,** Feldherrnallee 16 446 04
**Pański, Władysław,** Industriewrkst., Gerichtstr. 78 11 67 43

**Panta**, Kommiss.- u. Handelsunternehmen, Inh. Oskar, Weinberger, Marschallstr. 56 748 86
**Panufnik, Tomasz**, Ing.. Mus. Instrumentologe u. Expertör, Ks.-Skorupka-Str. 14 841 54
**Papa Dachowa**, Dachpappenfbr., B., Jarociński, Bahnhofstr. 83 + 864 06
**Papadatos, Augustin**, Wilczastr. 69 831 53
**Papaj, Ignacy**, Verwalter von Einpersonenwohnungen, Siegesstr. 30 967 64
**Papée, Adam**, Bankinsp., Polnastr. 44 712 88
**Papées, Józef**, Vertr. ausl. Firmen, Königstr. 43 515 95
**Papier**, Papiergrossvertrieb, Hipotecznastr. 5 670 25
**Papier**, Schreibmat., Mokotowskastr. 58 + 959 28
**Papierbuch, Leonia**, Aerztliche Analysen. Wielkastr. 22 + 629 63
**Papiernictwo**, Papierindustrie, Inh. Maliszewski, S., Mokotowskastr. 46 997 18
**Papiertütenfbr.**, Ing. W., Rudowski, Kaweczyńskastr. 15 + 10 13 48
**Papiewski, Zbigniew**, Dr. med. f. innere Krankheiten, Weichselstr. 18 12 50 77
**Papmel, Zofia**, Damenhüte, Pius-XI-Str. 1b 842 59
**Paprocey, H., B.**, Słowackistr. 3b 12 55 67
**Paprocka, Halina, Władysławowa**, Mochnackistr. 11 945 24
**Paprocka, Jadwiga**, Służewskastr. 3 723 40
**Paprocka, Stanisława**, Wein-, Spirit.- u. Kolonialwaren Hdl., Ostendstr. 128 10 30 72
**Paprocka, Stefania**, Asfaltowastr. 17 430 79
**Paprocka, Walentyna**, Rozbratstr. 16/18 748 96
**Paprocki, Adam**, Ing., Arch., Gdańskastr. 2 12 67 44
**Paprocki, Aleksander**, Hauptm. d. Poln. Polizei. Górskistr. 4 223 24
**Paprocki, Antoni**, Stellv., Dir. d. Landesw. Bank. Polnastr. 44 860 24
**Paprocki, Feliks**, Hausverw. u. Intend. d. Städt. Gasanstalt, Kredytowastr. 3 666 16
**Paprocki, Joseph u. Co.**, deutsche Gaststätte. Madalińskistr. 36 427 69
**Paprocki, Kazimierz**, Dr. med., Kinderarzt, Żurawiastr. 22 999 11
**Paprocki, Stefan**, Ing., Arch., Ostendstr. 299 10 39 59
**Paprocki, Zygmunt**, Marschallstr. 81a 934 41
**Paprotny, Józef**, Marschallstr. 95 947 50
**Par**, Reklameagentur, Franciszek Krajna, Ordenstr. 17 515 24
**Parada, Jan**, Konditorei, Hopfenstr. 25 201 15
**Paradis**, Variete Cafe Dancing, Neue Welt 3 959 69
**Paradowska, Anna**, Wein- u. Spiritualienhdlg., Forststr. 17b 613 29
**Paradowska, Maria**, Seifen u. Kosmetik, Trębackastr. 5 600 78
**Paradowski, Czesław**, mech. Tischlerwerkst., Wilnaerstr. 8 10 33 56
**Paradowski, Jan, Czesław**, Klempnerwerkst.., Radomer Str. 3 603 45
**Paradowski, Napoleon**, Mokotowskastr. 15 814 02
**Paradowski, Władysław**, Ltn. d. Pol. Krim. Polizei. Olgierdstr. 29 10 63 68
**Paradystal, Irena**, Koszykowastr. 17 849 60
**Parafia św. Aleksandra**, Książęcastr. 21 940 83
**Parafia św. Floriana**, Kanzlei, Dienstpfarrer. Florińskastr. 3 10 15 49
Priest. u. Vikar., Sierakowskistr. 10 10 01 66
**Parafia św. Franciszka z Asyżu**, Priester. Edmund. Paszkowski, Probst, Okęcie, Kościelnastr. 989 83
**Parafia św. Jakuba**, Pfarre, Słupeckastr. 4 702 67
**Parafia św. Michała**, Feldherrnallee 95a 416 61
**Parafia Narodzenia N. M. P.**, Gerichtstr. 32 11 17 82
**Parafia Prawosławna św. Trójcy**, Podwalestr. 5 294 70
**Parafia Rzymsko Katolicka Zmartwychwstania Pańskiego**, Ziemowitstr. 39 10 11 29
**Parafia Św. Wawrzyńca**, Litzmannstadt Str. 140 + 650 22
**Parafińska, Władysława**, Niemcewiczstr. 9 876 77
**Parcheniak, Mieczysław**, Frisiersalon, Słupeckastr. 3 955 10
**Parczewska, Franciszka**, Zahnarzt, Hożastr. 25 860 11
**Parczewska, Janina**, Sängerin, Słupeckastr. 4 873 81
**Pardecki, B. u. Co.**, GmbH, Graphikanstalt, Eisenstr. 56 + 522 05
**Parfumerie d'Orient**, Czackistr. 16 + 581 00
**Parisette**, Hutmag., Nowogrodzkastr. 18 + 807 19
**Parkot, Antoni**, Bilderhdlg., Neue Welt 17 + 513 28
**Parnas Polski**, Verlagsbuchhdlg., Marschallstr. 110 + 638 28
**Parnowski, Leopold**, Wein-, Spirituosen- u. Kolonialwarenhdlg. u. Bezirksgrosshdlg. f. kont. Waren, Fretastr. 31 11 63 76
**Parol, Antoni**, Labor. Gläser, Hafenstr. 186/188 835 77
**Paropczy, Piotr**, Damenschneider, Wilczastr. 28 896 89
**Parowa Pralnia Bielizny Perła**, Dampfwäscherei. Dzielnastr. 76 + 11 16 53
**Parowski, Stanisław**, Żurawiastr. 33 921 94
**Paruch, Jan**, Radomer Str. 34 s. Transporty + 821 83
**Paruch, Jan**, Radomer Str. 62a 807 33
**Paruszewska-Świerczyńska, Maria**, Hebamme, Fretastr. 12 11 55 90
**Parvari, Joussof**, Perserteppiche, Sienkiewiczstr. 6 592 86
**Parys, Bronisław**, Schlosserwerkst., Hopfenstr. 43 317 23
**Parysów**, Hammerwerk, GmbH, Powązki, Chaussee 11 48 48
11 34 80
Wohnung Dir. M. Kossowski, Zajączekstr. 7 12 82 42
**Parzychowski, Henryk**, Hopfenstr. 27 287 98
**Parzydło, Stanisław**, Narbuttstr. 44 451 85
**Parzyńska Tisserant, Janina**, Opernsängerin. Hożastr. 22 + 988 11
**Pasamoński, W.**, Blumenstr. 11 322 18
**Paschalski, Wład.**, Maschinenfbr., Żytniastr. 15/17
Leitung 203 84
Büro 671 16
Portier, Fabrik u. Lager 203 13
**Pasierb, Jan**, Musikkünstler, Zajęczastr. 1a 312 76
**Pasierbski, Karol**, Esswaren, Koszykowastr. 22 907 87
**Pasikowska, Natalia**, Dygasińskistr. 12 12 83 20
**Pasiński, Stefan**, Industrieller, Grzybowskastr. 65 + 255 01
**Pasionkówna, Halina**, Kunstmalerin u. Zeichenlehrerin, Naruszewiczstr. 5 433 26
**Paśk, Jan**, Seifensiederei, Narbuttstr. 27a 410 73
**Paśnicki, Bohdan**, Fabrycznastr. 4 988 85
**Pasoń, Franciszek**, Konditorei, Markowskastr. 16 10 26 75
**Passelli, Aureliusz**, Mokotowskastr. 19 842 18
**Passtelle**, s. unter Chef des Distrikts Warschau
**P. A. S. T.**, jetzt Fernsprechamt Warschau, Ortsamt. s. unter Post
**Pastecki, Stanisław**, Sandomierskastr. 23 459 83
**Pastecki, Teodor**, Pius-XI-Str. 58 863 73
**Pasternakiewicz, E.**, Eisenwaren, Eisgrubenstr. 22 330 16
**Pastuszak, Jan**, Bautechniker, Czerwony-Krzyż-Str. 11 652 80
**Pastuszko, Antoni**, Żurawiastr. 11 927 79
**Pastuszyński, Wacław**, Lwowskastr. 3 888 54
**Pastwa, Wacław**, Kaffeehaus Riviera, Neue Welt 2 + 982 07
**Paszewin, Aleksander**, Pumpenfbr. Smok, Litzmannstadt Str. 231 + 350 01
**Paszkiewicz, Aleksander**, Spiegelfbr., fr. Gebr. Paszkiewicz, Hożastr. 18 955 18
**Paszkiewicz, Eugenia**, Esswaren, Salzstr. 43 956 41
**Paszkiewicz, Henryk**, Kolonial- u. Esswaren, Dorfstr. 2 937 26
**Paszkiewicz, Henryk**, Dygasińskistr. 17 12 55 33
**Paszkiewicz, Ludwik**, Dr. med., Prof., Mokotowskastr. 51/53 + 806 55
**Paszkiewicz, Tadeusz**, Dr., Arzt, Wspólnastr. 58 846 25
**Paszkiewicz, Wacław**, Städt. Beamter, Andrzejowskastr. 6 843 25
**Paszko, Jan**, Tischlerwerkst., Głogowastr. 22 444 16
**Paszkowicz, Hanna**, Rechtsanw., Jasnastr. 24 + 509 15
**Paszkowicz, Jan**, Rechtsanw., Jasnastr. 24 + 509 15
**Paszkowska, Janina**, Czerw. Krzyżstr. 13 229 80
**Paszkowska-Buttlerowa, M.**, Zahnarzt, Invalidenstr. 18, E. Zajączkastr. + 12 77 58
**Paszkowska, Natalia**, Weichselstr. 2d 12 71 77
**Paszkowska, Teodozja**, Tabakkleinhandel, Krakauer Str. 1 279 25
**Paszkowska, Wanda**, Dr. med., Königstr. 23 226 64
**Paszkowska, Zoja**, Różanastr. 9 442 21
**Paszkowski**, Druckerei, Lepionka, Helena, Weidenstr. 8 + 529 37
**Paszkowski, Adam**, Litzmannstadt Str. 54 652 67
**Paszkowski, Aloizy**, Kraftwagen- u. Fahrradzubehör, Feldherrnallee 12a + 435 03
**Paszkowski, H., A.**, Metallwaren, Rakowieckastr. 17 429 26
**Paszkowski, Henryk**, Rechtsanw., Przeskokstr. 2 282 44
**Paszkowski, Michał**, Bauing., Siegesstr. 18 743 88
**Paszkowski, Michał**, dipl. Ing., Bauuntern., mech. Tischlerei, Brzeskastr. 8 + 10 36 97
**Paszkowski, Mirosław**, Techniker, Tarczyńskastr. 5 252 11
**Paszkowski, W., u. Bulder, K.**, GmbH, Bauuntern., Służewskastr. 7 + 703 99
**Paszkowski, Wacław**, Bauingenieur, Koszykowastr. 54 720 89
**Paszkowski, Wiesław**, Postpl. 5 633 61
**Paszteciarnia**, Gaststätte, Antoniuk, Maria, Hożastr. 19 949 31
**Paszteciarnia**, Gaststätte, Inh. Janina, Hermelin, Pierackistr. 21 656 48
**Paszteciarnia**, Gaststätte, Kolacz, Jan. Zielnastr. 3 + 671 54
**Paszteciarnia Aktualna**, GmbH, Gaststätte, Marschallstr. 101 713 64
**Paszteciarnia Baśka**, Gaststätte, Stanisław, Olszewik, Poznańskastr. 21 726 80
**Paszteciarnia Cichy Kącik**, Gaststätte, Inh. Karłowicz, Katarzyna, Zofia, Marsstr. 8 824 43
**Paszteciarnia Myśliwska**, Gaststätte, Eisgrubenstr. 66 + 297 66
**Paszteciarnia Rój**, Gaststätte, Grabowska, Wiktoria, Pius-XI-Str. 37 967 21
**Patalas, W.**, Malermstr., Sandomierskastr. 4a 430 96
**Patalong, J.**, Marschallstr. 48 929 65
**Patalong, J. u. v. Umerski, Fr.**, Seifengrosshdlg., Podwalestr. 7 + 628 09
**Pate, Maorice**, Morszyńskastr. 53 856 28
**Patecki, Henryk**, Gärtnerei, Szarastr. 7/9 727 23
**Patek, Władysław**, Musterfbr.. Hrubieszowskastr. 10 670 79

**Patentamt in Warschau,**
Elektoralnastr. 2
Präsident 590 21
Wohnung. Słupeckastr. 11 912 64
Rechtsbüro, Ltr. d. Präs.-Abt., Auslieferungsst. f. d. Amtsblatt u. d. Patentschrift 688 54
Rechnungs- u. Haushaltbüro 285 53
Patentanmeldeabt. 262 42
Musteranmeldeabt. 241 19
Warenzeichenanmeldeabt. 241 30
**Patentamt Warschau**, Strasse d. Polizei 23 Sammelnr. + 759 20
**Patentowe Biuro**, Ing., W., Tymowski, Patentbüro, Zielnastr. 22, Marschallstr. 127 + 272 92
**Patlikowski, Włodzimierz**, Dr. jur., Targowastr. 70 10 23 60
**Patoka, Aleksander**, Wein u. Spirituosen, Mińskastr. 18 10 36 38





**Patora, Józefa**, Marienstadtstr. 7 285 91
**Paterska, Jadwiga**, Beamtin, Andrzejowskastr. 6 979 91
**Patria**, Polskie Tow. Ubezpieczeń Sp. Akc., Poln. Versich. A.-G., Jasnastr. 4
Direktion + 232 11
Abtlg. zur Annahme von Versicherungen u. Buchhalterei + 506 93
**Patria, Czesław**, Berghausen, Kruczastr. 31 878 11
**Patronat**, Gefangenenfürsorgeverein. Marschallstr. 74 + 810 60
**Patrońska, Krystyna**, Brzeskastr. 17a 10 56 57
**Patroński, Stanisław**, Beamter, Grodzieńskastr. 46 10 25 36
**Patschke, Henryk**, Beamter, Emilia-Plater-Str. 4 847 34
**Patykowska, Janina**, Drogerie, Pobożńskastr. 23 10 13 76
**Patzer, Henryk**, Humańskastr. 13 452 21
**Patzer, Jan**, Industrieller, Humańskastr. 13 414 21
**Patzer. K.**, Ing., elektrotechn. Werke, AG, Bahnhofstr. 9 959 26
**Patzer, Kazimierz**, Ing., Elektrotechn. AG, Bahnhofstr. 9
Verkaufsabt. 959 46
Dir. Geschäftszim. 943 18
**Patzer, Zofia**, Górnośląskastr. 16 818 40
**Patzerowa, Jadwiga**, Noakowskistr. 12 814 42
**Paul u. Przedpelski**, Handelshaus, Albert-I-Str. 6 622 26
**Paul, W. u. Kizierowski, A.**, Eisenw. u. Kuchenart., Przechodniastr. 6 698 03
**Paulińska, Eugenia**, Poststr. 9 269 27
**Pauly, Aleksander**, Ing., Hożastr. 32 836 07
**Pauly, Eugeniusz**, Żwirownia, Kies- u. Sandlieferg., Lindleystr. 14a + 325 82
**Pauzewicz, Kazimiera**, Pańskastr. 60 581 32
**Pavé, P.**, Stoff- u. Miederteile Grosshdlg., Nalewskistr. 12 11 55 82
**Pavel, Leokadia** Strzeleckastr. 46 10 02 19
**Pawczyńska, Jadwiga, Janina**, Felińskistr. 12 12 59 39
**Pawczyński, Kazimierz**, Rechtsanw., Mokotowskastr. 7 830 24
**Pawe, Ewelina**, Siennastr. 43 + 337 55
**Pawelec, A. u. Bielecki, W.**, Fahrstuhl- Rep., Hopfenstr. 34 695 92
**Pawelec, Stanisław**, Konditorei, Targowastr. 8 10 19 68
**Pawelec, Władysław**, Kfm., Jägergaststätte, Eisgrubenstr. 66 + 297 66
**Pawelek, Adam**, Dr., Rechtsanw., Marschallstr. 48 744 65
**Pawelek, Władysław**, Industrieller, Mokotowskastr. 17 + 920 73
**Pawelkiewicz, Janusz**, Maschinen- u. Büroeinrichtg., Kruczastr. 34 953 41
**Pawelkiewicz, Janusz**, Poznańskastr. 11 837 50
**Paweiscy, Gebr.**, Inh. H. Pave, Długastr. 29 11 91 10
**Pawińska, Jadwiga**, Wilczastr. 44 849 41
**Pawiński, Wacław**, Handelstechn. Büro, Poznańskastr. 21 922 51
**Pawlak**, mech. Anstalt., Pańskastr. 80 285 62
**Pawlak, Cz., Kowalski, R. u. Co.**, mech. Werkst., Gerichtstr. 128 633 96
**Pawlak, Czesława**, Maria-Kazimiera-Str. 48 12 62 05
**Pawlak, H.**, Damen- u. Herrenfriseur, Kruczastr. 47 907 23
**Pawlak, Jan**, Transportuntern., Güterstr. 42 318 02
**Pawlak, Jan**, Hożastr. 1 + 869 74
**Pawlak, Julian**, Industr., Hopfenstr. 126 530 66
**Pawlak, Ludwik**, Schneider, Hopfenstr. 32 278 11
**Pawlak, Stanisław**, Damenschneider. Hożastr. 22 854 95
**Pawlak, Stanisław**, Spedition, Krochmalnastr. 84 290 57
**Pawlak, Stanisław**, Obsthdlg., Sonnenstr. 32 936 23
**Pawlak, Stefania**, Mokotowskastr. 16 706 79
**Pawlakowa, Eugenia**, Bar, Paszteciarnia Pod Bażantem, Gaststätte, Wilczastr. 23 893 37
**Pawlenka, Ryszard**, Heizstofflager. Łuckastr. 22 223 31
**Pawlewski, Kazimierz**, Polnastr. 24 827 73
**Pawlewski, Stefan**, Kfm., Krajewskistr. 2a 12 69 08
**Pawlicka, Julie**, Kaliskastr. 1 917 73
**Pawlicki, Piotr**, Kolonialw., Narbuttstr. 49 418 23
**Pawlicki, Stanisław**, Schneiderwerkst., Wspólnastr. 14 913 83
**Pawlik, Anna u. Stanisław**, Kruczastr. 49 837 85
**Pawlikiewicz, Atenogenes**, Dir. d. Amerik. Bank in Polen, AG, Dorfstr. 9 935 76
**Pawlikiewicz, Bolesław**, Kredytowastr. 10 251 10
**Pawlikowska, Eugenia**, Beamtin a. D., Feldherrnallee 29 422 20
**Pawlikowska, Maria**, Damen u. Kindgalanterie Laden, Koszykowastr. 31 904 89
**Pawlikowska, Maria**, Grzybowskastr. 64 319 50
**Pawlikowska, Michalina**, Śliskastr. 56 258 28
**Pawlikowska, Michalina**, Marschallstr. 123 272 50
**Pawlikowska, Natalia**, Restaurant, Skierniewickastr. 33 621 40
**Pawlikowski, Henryk**, Vizestaatsanwalt d. Appellationsger., Okólnikstr. 5 255 63
**Pawlikowski, Jakub**, Złotastr. 44 338 98
**Pawlikowski, Jan**, Bienenwachs u. chem. Art. Fbr., Miedzianastr. 16 586 18
**Pawlikowski, Jerzy**, Nordsüdallee 225 938 88
**Pawlikowski, Józef**, Skierniewickastr. 33 525 41
**Pawlikowski, S.**, dipl. Ing., Patentanwaltsbüro, Marschallstr. 113 217 92
**Pawlikowski, St.**, Herrenschneiderei, Złotastr. 41 + 690 09
**Pawlikowski, Stefan**, Beamt. a. D., Dygasińskistr. 22b 12 75 55
**Pawlikowski, Wacław**, Ing., Sękocińskastr. 13 727 76
**Pawlikowski, Zbigniew**, Elegante Schneiderei, Hopfenstr. 18 328 68
**Pawlikowski, Zygmunt**, Nordstidallee 130 409 12
**Pawlina, Leon**, Dr., Pfarrer, Nowogrodzkastr. 49 711 23
**Pawliszewski, Feliks**, Schneiderwerkst.. Żurawiastr. 9 720 64
**Pawliszewski, Franciszek**, Mech. Werkst., Ogrodowastr. 52 607 00
**Pawliszewski, Piotr**, Dobrastr. 96 677 29
**Pawłowicz, Aldona**, Beamtin, Wspólnastr. 10 848 46
**Pawłowicz, Bolesław**, Privatbeamt., Raszyńskastr. 17 825 13
**Pawłowicz, Halina**, Fortecznastr. 6 12 65 82
**Pawłowicz, Wacław**, Dobrastr. 59 693 76
**Pawłowicz, Zygmunt**, Ing., Narbuttstr. 53 424 86
**Pawłowicz, Zygmunt**, Ing., Mech. Präz. Werkst., Podchorążychstr. 79 854 19
**Pawłowscy, Adam, Jan, u. Eugenia**, Dr. med. u. Zahnarzt, Marschallstr. 47 845 50
**Pawłowscy, Bolesław, u. Helena**, Beamte, Bagatelastr. 10 880 09
**Pawłowscy, J., u. M.**, Chem. Fabr., 11 Listopadstr. 10 10 09 10
**Pawłowscy, Tadeusz, u. Lilly**, Szerokastr. 18 10 62 09
**Pawłowscy, Witoldostwo**, Ing., Zgodastr. 4 296 22
**Pawłowska, Maria, Helena**, Wybrzeże Kościuszki 17 542 51
**Pawłowska Michalska, Bożenna**, Zahnarzt, Mokotowskastr. 45 + 960 05
**Pawłowska, Helena**, Dr. med., Kazimierzowskastr. 47 447 38
**Pawłowska, Irena**, Esswarengesch., Koszykowastr. 45 956 48
**Pawłowska, Jadwiga**, Obserwatoröwstr. 12 446 74
**Pawłowska, Janina**, Sandomierskastr. 18 452 75
**Pawłowska, Kazimiera**, Eisgruben- + 513 85
str. 17 215 46
**Pawłowska, Teofila**, Sosnowastr. 3
**Pawłowska, Zofia**, Opernsängerin, Łowickastr. 58 422 08
**Pawłowska, Zofia**, Feldherrnallee 24a 450 37
**Pawłowski, Adam**, Maurermstr., Środkowastr. 17 10 32 19
**Pawłowski, Adam**, Radiotechn. Art., Hożastr. 33 894 56
**Pawłowski, Bolesław, J.**, Jurist, Siennastr. 53 236 20
**Pawłowski, Bronisław**, Wilanowskastr. 18/20 932 82
**Pawłowski, C.**, Verkauf v. optisch. Artik., Dobrastr. 2 535 92
**Pawłowski, Edmund**, Czytelnia Świt, Leschalle, Ordynackastr. 13 + 293 31
**Pawłowski, Edward**, Klempnerei, Litzmannstadt Str. 19 339 92
**Pawłowski, Eugeniusz, Stanisław**, Elektromont., Złotastr. 71 348 79
**Pawłowski, Feliks u. Co.**, GmbH, Obst- u. Gemüsekonservenfbr., Okecie, Krakowska Allee 2
Leitung, Einkauf, Vorstand 743 79
Verkauf u. Buchhaltung 743 09
**Pawłowski, Hipolit**, Industrieller, Ursynowskastr. 44 415 20
**Pawłowski, Jan**, Ing., Baugesch., Górnośląskastr. 16 747 38
**Pawłowski, Jan**, Elektrotechn., Forststr. 85/87 619 42
**Pawłowski, Jan**, Mag. d. Handelswissensch., Żurawiastr. 11 864 43
**Pawłowski, Jan**, Verk. v. Kosmet. Art., Nowogrodzkastr. 42 995 07
**Pawłowski, Janusz**, Pańskastr. 28 699 85
**Pawłowski, Jerzy, Stanisław**, Paryskastr. 3 10 07 28
**Pawłowski, Józef**, Fałatstr. 2 417 15
**Pawłowski, Józef u. Co.**, Tuchlager, Marschallstr. 116 531 51
**Pawłowski, Kazimierz**, Mokotowskastr. 41 840 24
**Pawłowski, Lucjan**, Rechtsanw., Pius-XI-Str. 18 883 87
**Pawłowski, Mateusz**, Pelze, Bahnhofstr. 17 979 54
**Pawłowski, Roman**, Industrieller, Hożastr. 41 + 982 88
**Pawłowski, Stanisław, Jan**, Mech. Schlosserwerkst., Hetmańskastr. 38 10 59 72
**Pawłowski, Tadeusz**, Wein- u. Spirituosenhdlg., Wilnaer Str. 56 10 42 87
**Pawłowski, Tadeusz**, Dr. med., Frauenarzt. Marschallstr. 25 700 08
**Pawłowski, W. u. Racki, R.**, Textilwaren, Hopfenstr. 44 323 24
**Pawłowski, Wacław, Michał**, Universyteckastr. 4 886 85
**Pawłowski, Witold**, Industr., Poznańskastr. 12 902 12
**Pawłowski, Włodzimierz**, Górskistr. 5 608 17
**Pawłowski, Zdzisław**, Weichselstr. 4b 12 82 02
**Pawłowski, Zygmunt**, Vertretungen, Okólnikstr. 11 084 51
**Pawłowski, Zygmunt**, Barskastr. 5 020 66
**Pawluć Prawdzic, Bolesław**, Ing., Arch., Gerichtssachverst., Mianowskistr. 24 924 44
**Pawluczuk, Jakub u. Strojek, Stanisław**, Möbel- u. Bettstellenfbr., Eisgrubenstr. 66 819 28
**Pawluk, Irena u. Stanisław**, Złotastr. 42 292 81
**Pawlukasowa, Nadzieja**, Marschallstr. 59 895 86
**Pawlus, Tadeusz**, Schlosserwerkst., Gawlowskastr. 4 12 60 96
**Pawłusiewicz, Wanda**, Seifen-, Kerzen- u. Farbengesch., Ordynackastr. 15 266 31
**Pawska, Apolonia**, Kaliskastr. 17 888 96
**Pawulski, Józef**, Alter Markt 40 819 92
**Payrebrune de, Jan**, Dr. med., Kazimierzplatz 5 304 56
**Pazdej, Stanisław**, Parzellierungsgesch., Nowogrodzkastr. 12 947 86
**Pazderski, Józef**, Uhrmacher, Ordenstr. 9 962 60
**Październierska, Ewa**, Wroniastr. 45a 606 85
**Pazdzierski, Wacław**, Mgr., Börsenstr. 9 + 212 18
**Październ, Irena**, Zacisznastr. 2 881 73
**Paziewski, Antoni**, Esswarengesch., Rakowieckastr. 47 437 09
**Pazulski, J. u. Pawłowska, H.**, Obst- u. Gemüseverkaufst., II Markthalle Nr. 275 628 30
**Pazura, Zenon**, Szajnochastr. 5/7 12 69 04
**Pazyra, Stanisław**, Dr., Okrągstr. 3b 721 35
**Pciak, Helena**, Esswarengesch., Kamedułówstr. 34 12 79 20

**Pebeco, jetzt Beiersdorf,** AG, Posen Auslieferungslgr. Warsch., Hożastr. 64 + 740 45
**Peche, Czesław,** Neue Welt 41 205 22
**Pęcherski, Karol,** Photogr. u. Kunstgalanterie, Blumenstr. 2 233 23
**Pęcherski, Stanisław,** Photoapp. u. Lab., Grossverk. v. Photopapier u. Filmen, J. Franaszek, Krakauer Str. 23 + 609 97
**Pęcherzewski, Konstanty,** Beamter, Langiewiczstr. 9 861 38
**Pechkrancowa, Jadwiga,** Beamtin, Widokstr. 9 624 32
**Peciak, Feliks,** Schneiderwerkst., Neue Welt 36 272 99
**Peciakowa, Jadwiga,** Imbisstube, Targowastr. 20 10 13 15
**Pecowa, Stanisława,** Kleider u. Damenmäntel, Bahnhofstr. 18 201 32
**Pęczalska, Krystyna,** Św.-Barbara-Str. 12 978 86
**Peczlewicz, Zygmunt,** Ing., Arch., Emilia-Plater-Str. 7 861 93
**Peda, Jan u. Wacław,** Mińskastr. 8 10 34 28
**Pędowski, Karol,** Fałatstr. 15 406 18
**Pędzich, Jan u. Stanisław,** Ingenieure, GmbH, Industrie-u. Handelshaus, Krochmalnastr. 56a
Büro u. Lager 605 97
605 96
Filiale u. Lager, Skaryszewskastr. 4 10 64 94
Verwaltung, Hożastr. 27 837 86
**Pędzich, Józef,** Invalidenstr. 27 12 75 42
**Pędziwiatr, Marcin,** Senatorenstr. 10 530 19
**Pędziwiatr, Marcin u. Kościelski, Stanisław,** fr. M., Kułak, Krakauer Str. 62 + 239 23
**Pe-Ha-De,** GmbH, Holzindustriewerke, Okrągstr. 5 945 08
**Peipp, Joh., Rudolf,** Handelsvertr., Dorfstr. 14 868 88
**Pejsz, Konrad,** Złotastr. 52 643 44
**Pekala, Edward,** Pelznähanstalt, Kruczastr. 48 729 88
**Pekalski, Kazimierz,** Schreibartikel, Laden, Neue Welt 29 338 19
**Pekel, Ilse,** 3 Maial. 34 609 29
Marschallstr. 131 612 67
Marschallstr. 62 873 87
**Pekiełis, R.,** Dr. med. f. innere Krank., Marschallstr. 142 278 15
**Pękosławski, Jan,** Arch., Baubüro, Smolnastr. 18 519 61
**Pękosławski, Leon,** Dr. med., Stalowastr. 18 10 10 44
**Pękosławski, Lubomir,** Marschallstr. 127 + 255 14
**Pelczanka, Irena,** Odyniecstr. 9 427 48
**Pelczyna, Janowa, Dynasystr.** 10 601 53
**Pelczyńska, Pawłowa,** Żurawiastr. 5 874 75
**Pelczyński, Feliks,** Marschallstr. 18 829 49
**Pelczyński, Jan,** Begräbnisanstalt, Neue Welt 50 610 39
**Pelczyński, Józef,** Szczyglastr. 10 625 65
**Pelczyński, Narcyz,** Czeczotstr. 3 424 40
**Pelikan,** AG, Pächter Aluminium u. Blechwarenfbr., GmbH. Stępińskastr. 10/16
Verwaltung 858 52
Büro 879 54
**Pełka u. Łączkowski,** Handelsbüro, Smolnastr. 23 301 85
**Pełka, Franciszka,** Glaszentrale, Abfertigung, Widokstr. 10 + 526 42
Büro + 505 67
**Pełka, Gustaw,** Ing., Str. d. Polizei 2/4 852 37
**Pełka, Zofia,** Mianowskistr. 18 879 02
**Pełkiewicz, Henryk,** Prokurist, Bednarskastr. 27 623 86
**Penconck, Bronisława,** Siostra Felicjanka, Syrenastr. 11 654 37
**Penczek, M.,** Handelsbüro f. techn. Art., Neue Welt 42 508 36
**Penkalla u. Zdrojewski,** Offene Handelsges. Import - Export, Lindleystr. 14a + 613 00
**Pension, Bilińskiej, Antoniny,** Żurawiastr. 15 + 857 39
— **Frascati, Rymkiewiczowej, Jadwigi,** Różallee 10 876 42
— **Hermanowej, Zofii,** Wilczastr. 27 + 703 98
— **Lech,** Neue Welt 36 232 30
— **Lechia,** Inh. Celina Wasilewska, Marschallstr. 138 + 613 98
**Pension, Majewicz, Henryk,** Wielkastr. 14 643 81
— **Nartowska, J.,** Inh., Kruczastr. 42 + 815 00
— **Ostoja,** Szczyglastr. 8 307 29
— **Pfeiffer, Irena u. Dembińska, Zofia,** Pierackistr. 11 + 272 60
+ 625 22
— **Roszkowska, Bogumila, Zdzisława,** Ing., Hopfenstr. 26 282 56
— **Szandorowska, Janina,** Dorfstr. 11 + 979 08
— **Vita,** Boduenstr. 4 594 49
— **Wilczyńska, H., C.,** Dr., Ordenstr. 4 + 946 46
**Pensjonat** s. unter **Pension**
**Peńsko, Jan,** Esswarengesch., Nieporęckastr. 12 10 08 86
**Penson, Jakub,** Dr. med., Ord. d. Krankenhauses auf Czyste, Siennastr. 29 233 37
**Pentlakowa, Zofia,** Dipl. Ing., Bałuckistr. 20 433 72
**Pepeha,** Hygiene Ind., Fbr. Hygien. Artikel, Klosterstr. 29 11 34 25
**Pepłowska, Elina,** Wilczastr. 50 836 24
**Pepłowska, Janina,** Spitalstr. 8 256 69
**Pepłowska, Maria,** Mokotowskastr. 7 868 95
**Pepłowski, Eugeniusz,** Górnośląskastr. 16 744 23
**Perchuć, Stanisław,** Wein- u. Kolonialhdlg., Eisenstr. 87 248 94
**Perchuć, Stanisław,** Eisenstr. 42 631 81
**Perczyńska, Zofia,** Malczewskistr. 3 459 37
**Perczyński, Józef,** Begräbnisanst., Hafenstr. 160 937 29
**Perczyński, St.,** Handelshaus, Hopfenstr. 44 + 638 92
**Perdzyńska, Jadwiga,** Bukowińskastr. 28 414 30
**Perec, Janusz,** Zeichner, 6 Sierpieństr. 11 843 63
**Perelcwajg, Moszko, Chaim,** Siennastr. 29 281 68
**Perepeczko, Florian,** Elektriker, Koszykowastr. 15 898 07
**Perepeczko, Franciszek,** Elektroing., Natolińskastr. 10 724 07
**Perepletschikoff, M.,** Hipotecznastr. 5 219 85
**Pereplotschikoff, Anna,** Hipotecznastr. 5 681 66
**Peretz, Maria, Marcinowa,** Marschallstr. 81 959 18
**Peretz, S.,** Mech. Papiertütenfbr. u. Druckerei, Franciszkańskastr. 30 11 01 69
**Perfection,** GmbH, Parfümerie u. Kosmet. Laborat., Śniadeckichstr. 16 896 73
**Perfumeria, Henclewska, Henryka,** Parfümerie, Marschallstr. 118 593 89
**Perfumeria, Koczorowski, Cz.,** Parfümerie, Hożastr. 54 721 54
**Perfumeria, Perfection,** Parfümerie, Inh. Zofia, Pikulska, Marschallstr. 109 675 68
**Pergalowski, Roman,** Chem. Wäscherei u. Färberei Roma, Ostendstr. 263 10 34 00
**Perko,** GmbH, Senatorenstr. 24 288 86
**Perkowska, Helena,** Kruczastr. 34 891 39
**Perkowska, Kazimiera,** Hebamme u. Pflegerin, Eisenstr. 43 603 56
**Perkowska, Stanisława,** Invalidenstr. 25 12 61 59
**Perkowska, Zofia,** Słupeckastr. 4 839 43
**Perkowski, Aleksander,** Beamter, Kapucyńskastr. 5 520 63
**Perkowski, Aleksander,** Schreibmat., Honigstr. 14 294 87
**Perkowski, Jerzy,** Tatarskastr. 6 11 66 45
**Perkowski, Stanisław,** Frisiersalon, Nowomiejskastr. 7 639 84
**Perkowski, Stanisław,** Maler, Hopfenstr. 45 211 57
**Perkowski, Stanisław,** Walecznychstr. 36a 10 29 45
**Perkowski, Witold,** Złotastr. 43 855 18
**Perkun,** AG, Motorenfbr., Ostendstr. 309/317
Büro 241 45
Verwaltung 10 24 40
Direktion 10 39 49
**Perl, Jerzy,** Dr. med., Geburtshelfer, Frauenarzt, Felińskistr. 52 10 34 41
**Perla,** Dampfwäscherei, Dzielnastr. 76 12 64 77
+ 11 16 53
**Perle, Janina,** Lebensmittel, Radomer Str. 51 965 97
**Perlińska, Maria,** Mag. pharm., Metallanalysenlab., Białostockastr. 8 + 10 32 52
**Perliński, Leonard,** Filtrowastr. 81 + 920 43
**Perlis, Leon,** Beamter, Siennastr. 43 313 46
**Perłowska, Józefa,** Wein- u. Spirituosengesch., Gerichtstr. 84 11 24 45
**Perłowska, Józefa,** Skolimowskastr. 4 840 90
**Perłowski, Edward,** Dr., Marschallstr. 81a 963 03
**Perłowski, Jan,** Blumenstr. 4 666 19
**Perro, Janina,** Vertret. Ostdeutsche Chem. Werke vorm. Solvay, Warschauer Rayon, Zielnastr. 42 670 65
**Pers, Kazimiera,** Sosnowastr. 8 635 81
**Persch, Gustav,** Zentr. alt. Glas u. Flaschen, Senatorenstr. 24 538 31
**Persch, Gustaw,** Lager, Niskastr. 54 11 84 54
**Persch, Karol,** Lebensmittel, Dolnastr. 26 405 23
**Persch, Ryszard,** Eisengalanterie, Hafenstr. 74 937 73
**Persidok, Stanisław,** Ing., Untern., Filtrowastr. 69 702 03
**Pertkiewicz, Ansorge, Halina,** Zahnarzt, Filtrowastr. 73 837 78
**Perukowski, Feliks,** Gaststätte, Żurawiastr. 4 927 43
**Perun,** AG, Ostendstr. 301/305
Fabrik **Sammelnr.** 10 45 90
Stadtlager I, Gerichtstr. 101 516 42
Stadtlager II, Litewskastr. 8 710 84
Vorstand u. Warsch. Verkaufsbüro, Jasnastr. 1 **Sammelnr.** 560 47
**Perwel, Stefan,** Handelsmann, Kruczastr. 31 993 59
**Perwozwańska, Klaudia,** Litzmannstadt Str. 42 339 56
**Perycz, Mieczysław,** Kowelskastr. 4 10 14 24
**Perzanowski, Władysław,** Boduenstr. 4 287 79
**Perzyńska, Anna,** Wilczastr. 71 906 64
**Perzyńska, Helena,** Hołówkostr. 3 703 61
**Perzyński, Adam,** Bauuntern., Koszykowastr. 51 880 59
**Perzyński, Jan,** Arzt, Złotastr. 76 523 32
**Pes, Jan,** Spiskastr. 12 596 03
**Peschel, Maria,** Łowickastr. 56 410 41
**Peschke, Emilia,** Krypskastr. 20 10 14 23
**Pescht, Erwin,** Kfm., Eigent. d. Fa. Fototechnika, 6. Sierpieństr. 12 920 26
**Pescht, Georg,** Kfm., Górnośląskastr. 20 748 72
**Pescht, Jerzy,** Zoo, GmbH. Marschallstr. 30 + 887 53
**Peska, Wanda,** Privatbeamtin, Neue Welt 40 269 26
**Peskes, Anszel,** Karmelickastr. 5a 11 56 88
**Pęski, Henryk,** Kunstzähnelaborat., Kopernikstr. 15 240 28
**Pęski v., Marek,** Tierarzt, Rybakistr. 2 12 22 01
**Pęski, Olgierd,** Dr. med., Hals, Ohren u. Nasenkrankh., Przyjaciółallee 8 851 35
**Pęski, Wacław,** Lwowskastr. 17 908 23
**Pęśkówna, Zofia,** Zahnarzt, Wilczastr. 61 861 99
**Pestkowski, Kazimierz,** Wawelskastr. 78 962 06
**Pestkowski, Zygmunt,** Ing., Mierosławskistr. 9 12 55 36
**Pestrakiewicz, Zygmunt,** Narbuttstr. 8 422 04
**Peszel, E.,** Zoolog. Hdlg., Inh. Elwira, Gumińska, Theaterstr. 5/7 201 44
**Peszke, Alfred,** Dachpappe, Isolationsmater. u. Asphaltsfbr., Deckung u. Konservier. von Dächern, Zawiszastr. 8 208 96
**Peszke, Alfred,** Bolechstr. 49 663 11
**Peszkowska, Roberta,** Czarnieckistr. 31 12 72 34
**Peszkowska, Wanda,** Wilczastr. 44 973 08
**Peszyński, Stanisław,** Marschallstr. 15 909 82
**Pe-Te,** Photoart. Anstalt f. Amateurphoto, Neue Welt 23/25 318 10
**Peterek, Waleria,** Obozowastr. 43 202 44
**Peters, Fr.,** Anschlussgleis, Pokornastr. 11 44 68
**Peters, Fryderyk u. Zofia,** Oleandrystr. 3 975 20
**Peters, Maria, Józef,** Dr., Złotastr. 33 257 11
**Petersile, Franciszek,** Filmproduzent, Bahnhofstr. 93 200 78





**Petersohn, Walter,** Deutscher Zahnarzt, Frascatiallee 1 950 18
**Petkowicz, Janina u. Kazimierz,** Schneider, Hopfenstr. 24 665 28
**Petkowicz, Marian,** Heerenschneider, Spitalstr. 5 696 50
**Petkowicz, Stanisław,** Schneider, Świętojańskastr. 21 327 64
**Petkowski, Józef,** Ing., Salezystr. 1 696 06
**Petrażycka, Janina,** Filtrowastr. 18 934 32
**Petrażycki, Mikołaj,** Narbuttstr. 27 + 412 24
**Petrikauer Sperrholzfbr., J.** Kordowski u. A. Steinbrecher, GmbH. Verwaltungsbüro in Warschau, Pius-XI-Str. 35 739 06
**Petru, Genowefa,** Barskastr. 5 892 93
**Petrulewicz, Edward,** Esswarengesch., Kasprowiczstr. 65 12 71 08
**Petrych, Jan,** Tierarzt, Paryskastr. 23 10 25 28
**Petrykiewicz, Mieczysław,** An der Markthalle 16 322 54
**Petrykowscy, Gebr.,** Handels- und Kommissionshaus, Wileńskastr. 11 10 04 09
**Petrykowski, Mieczysław,** Stadtbeamter, Rejtanstr. 4 439 56
**Petrykowski, Stanisław,** Wein- u. Kolonialwarenhdlg., Złotastr. 16 660 63
**Petrykowski, Stefan,** Speditions Geschäft. Litzmannstadt Str. 123 205 48
**Petrynik, Piotr,** Mech. Werkst., Bahnhofstr. 19 975 67
**Petrynowscy, Marian,** Dr. med. u. **Hanna,** Dr. med., Kapucyńskastr. 3 217 84
**Petschaft, Antoni, Jerzy,** Noakowskistr. 10 829 88
**Petter, Wiesław,** Barcickastr. 2 12 61 30
**Petz, Albert, Alfred,** Hafenstr. 207 738 28
**Petz, Józef,** Herrenschneider, Żurawiastr. 33 867 02
**Petz, Karl,** Reisender Kfm., Wilanowskastr. 12a 723 42
**Petz, Ludwika,** Esswarengesch., Jasnastr. 14 539 92
**Petz, Piotr,** Schneiderwerkst., Theaterstr. 5/7 312 25
**Petzel, Ryszard,** Dr. f. innere Krankh. u. Frauenarzt, Miedzianastr. 18 220 66
**Petzold, Johanna,** Konopczyńskistr. 5/7 200 19
**Petzowa, Jadwiga,** 6. Sierpieństr. 15 885 71
**Peuker, Stanisław,** Jan-III-Str. 4 12 67 86
**Pfanhauser, Jerzy,** Dipl. Chem. Ing., Łącznościstr. 8 12 57 18
**Pfeffer, Jakub,** Hożastr. 66 952 11
**Pfefferkorn, Otto,** Kunstmöbelfbr. in Bromberg, Abt. Warschau, Börsenstr. 4 688 72
**Pfefferkorn, Pawel,** Marschallstr. 18 988 72
**Pfefferowa, Władysława,** Nordsüdallee 157 424 93
**Pfeiffer, Bogdan,** Smoczastr. 43 11 54 11
**Pfeiffer, Irena,** Pierackistr. 16 586 74
**Pfeiffer, Irena, u. Dembińska, Zofia,** Pension, Pierackistr. 11 + 272 60
+ 625 22
**Pfeiffer, St. u. Co.,** Gerberei, Dammstr. 58/72 11 03 21
11 03 22
11 03 02
**Pfeiffer, Stanisław,** Industrieller, Suchastr. 3 827 43
**Pfeiffrowa, Maria, Filipina,** Dammstr. 58/72 11 24 05
**Pfeil, Stanisław,** Feldherrnallee 17 406 57
**Pferdeheilanstalt,** Przyokopowa str. 33 + 203 03
**Pflanc, Roman,** Krakauer Str. 6 500 71
**Pflegner, Hans,** Ltr. d. Amtes Hilfswerk d. NSDAP, Distr.-Standortführung Warschau, Raszyńskastr. 3a 681 75
**P. G. T.,** Galvanotech. Industr., GmbH, Komm. Ltng., Senatorenstr. 36 + 641 62
**Pharmachemia,** Verkaufsbüro der Halina Erzeugn., Hożastr. 27a + 868 19
**Pharmachemia, Kosmet. Laborat.,** Börsenstr. 9 + 212 18
**Pharmedia,** Chem. Fbr., Dir. O. Schnee, Verkauf, Progag., Marsstr. 2 + 846 09
Fbr., Chełmskastr. 52 910 92
**Philips,** AG, Werke, Zentrale, Karolkowastr. 32/44 **Sammelnr.** 560 60
Stadtabt. u. Verkaufsabt., Moniuszkostr. 7 266 87
**Phirex,** Fabr. u. Lager von Apoth. u. Labor. Vorrichtungen, Inh. Stefan Lipa, Königstr. 29a + 234 06
222 93
240 30
**Photo Arte,** Krakauer Str. 4
— **Ave,** Photoatelier, Janina, Łodzińska, Kruczastr. 34 954 31
— **Ela,** Neuzeitl. Photoatelier, Lwowskastr. 1 924 63
— **Inh. A. u. E. Byczyńscy,** Kreuzstr. 34 + 222 91
— **Jar,** Photobedarfsart., Neue Welt 50 528 37
— **Jedynak, Władysław,** Eisenstr. 31 591 47
— **Kamera,** Photoladen u. Laborat., Felicja, Wiśniewska, Marschallstr. 1 845 17
— **Kopera, Zygmunt,** Photoatelier, Albert-I-Str. 8 + 201 73
— **Kopie,** Photokopier- u. Lichtpausanst., Inh. J. Szatalow, Bahnhofstr. 39 + 892 76
Polnastr. 44 + 709 42
— **Pelagia,** Emilie, Pacholczyk, Targowastr. 64 10 29 65
— **Pescht,** Pescht, H. u. Gumińska, E., Marschallstr. 95 986 10
— **Rafael,** Filiale , fr. Photo Forbert, Halina Skowrońska-Macherska, Weidenstr. 11 637 68
— **Reklame Atelier,** Pluciński, Mieczysław, Marschallstr. 95 957 96
— **Röntgen,** A. Mandziuk u. R. Eberhardt, Photo-Laboratorium, Krakauer Str. 29
Filiale, Photo-Optik, Wileńskastr. 3 500 69
10 53 46
— **Sękowski, Wiktor,** Marschallstr. 60 830 01
— **Światło,** Photo Licht, Inh. Świerczewski, Edward, Weichselstr. 10 12 50 53
— **Wojciechowski, A.,** Litzmannstadt Str. 11 + 217 33
— **Zacharski, Jan,** Marschallstr. 131 + 534 59
**Photographie:**
— **Fotochemigrafia Nowoczesna,** T. Rycembel u. W. Gomanowicza, Erbe, Moderne Photochem., GmbH, Dreikreuzplatz 18 715 45
— **Gołosow, Wladimir,** N. Welt 44 + 233 71
— **Ogniwo,** Photoatelier, Wilnaer Str. 49 10 24 95
— **Strzemieczna, Irena,** Photoatelier, Eisgrubenstr. 20 + 632 39
**Photolager,** Bahnhofstr. 27 708 17
**Pianko, N.,** Dr. med., Nowolipkistr. 7 11 51 60
**Pianko, N.,** Dr. med., Kinderarzt, Gerichtstr. 28 + 11 55 25
**Pianowska, Halina,** Hopfenstr. 26 540 86
**Piaścik, Franciszek,** Ing., Arch., Filtrowastr. 71 727 37
**Piasecka, Anna,** Ostendstr. 94 10 22 75
**Piasecka, Kazimiera,** Hopfenstr. 11 589 12
**Piasecka-Bruszewska, Zofia,** Estońskastr. 1 10 16 84
**Piasecki, F. u. Rudolf, W.,** Kaufhaus, Hopfenstr. 33 253 62
**Piasecki, Feliks, Stanisław,** Elektroing., Szopenstr. 12 979 49
**Piasecki, Jan,** Dipl.-Ing., Smulikowskistr. 5 522 41
**Piasecki, Jan,** Ofenbaumstr., Kaz.-Wielki-Pl. 8 657 34
**Piasecki, Marian, Brunon,** Ing., Marschallstr. 35 + 908 76
**Piasecki, Marian, Józef,** Dr. med., Chirurg, Marschallstr. 35 + 908 76
**Piasecki, Stanisław,** Książęcastr. 6 831 80
**Piasecki, Wacław,** Ing., Arch., Szajnochastr. 7 12 62 98
**Piasecki, Wiktor u. Co,** Damenfriseur u. Parfümerie, Neue Welt 28 223 23
**Piaseczny, Zygmunt,** Wein- u. Branntweinhdlg., Feldherrnallee 138a 407 43
**Piasek, Mieczysława,** Laden, Forststr. 103 613 72
**Piaskowska, Janina,** Schauspielerin, Blumenstr. 11 331 17
**Piaskowska, Maria,** Hożastr. 1 943 95
**Piaskowska, Stefania,** Szusterstr. 44 433 05
**Piaskowski, Czesław,** Kołobrzeskastr. 18 12 64 40
**Piaskowski, Jan,** beeid. Buchh. Sachverst., Sandomierskastr. 23 426 56
**Piaskowski, Tadeusz,** Eisgrubenstr. 18 525 36
**Piast, Vers. Ges.,** AG, Moniuszkostr. 10 **Sammelnr.** + 546 60
Inspektor S. Sokulski, Annahme von Versicherungen, Żurawiastr. 19 + 833 17
**Piastów,** AG, Gummi Werke, Verwaltung, Złotastr. 35
**Sammelnr.** + 562 60
+ 533 49
**Piastuszkiewicz, Olga,** Hożastr. 58 855 52
**Piaszczyńska, Karolina,** Bahnhofstr. 51 824 38
**Piaszczyński, Edmund,** Fabrikdir., Nowogrodzkastr. 6a 907 65
**Piątek, Eustachius,** Handelsangest., Hafenstr. 149 823 09
**Piątek, Jan,** Wilczastr. 1 888 63
**Piątek, Marian,** Papier- u. Pappegrosshdlg., Żurawiastr. 21
Büro 748 16
965 90
Lager, Bahnhofstr. 79 969 17
Wohn., Żurawiastr. 21 826 84
**Piątek, Tadeusz,** Esswarengesch., Korzeniowskistr. 5 881 67
**Piątkiewicz - Piątkowski, Stefan,** Atlet, Nowogrodzkastr. 2 928 03
**Piątkiewicz, Wincenty, Józef,** Koszykowastr. 49 871 99
**Piątkowska, Bolesława,** Seifenart., Sierakowskistr. 9/11 10 37 83
**Piątkowska, Jadwiga,** Scaneiderei, Dorfstr. 16 714 17
**Piątkowska, Kazimiera,** Beamtin. Jasnastr. 18/20 216 73
**Piątkowska, Maria,** Seifengesch., Wspólnastr. 8 941 75
**Piątkowska, Maria,** Długastr. 25 11 23 69
**Piątkowska-Chrzanowska, Melania,** Em.-Plater-Str. 25 884 82
**Piątkowska, Walentyna,** Asfaltowastr. 6 442 11
**Piątkowski, Adam,** Moniuszkostr. 4 244 90
**Piątkowski, Antoni,** Wein- u. Spirituosenhdl., Skaryszewskastr. 13 10 06 70
**Piątkowski, Br.,** Tischlerwerkst., Eisgrubenstr. 18 643 31
**Piątkowski, Jan, Kanty,** Beamter, Barskastr. 5 948 67
**Piątkowski, Jan, Ludwik,** Hożastr. 23 860 42
**Piątkowski, Józef,** Seifenwaren, Siegesstr. 32 972 45
**Piątkowski, Józef,** Schornsteinfegeruntern., Feldherrnallee 49 411 90
**Piątkowski, Karol,** beeid. Buchführ. Sachverst., Eisenstr. 41 529 89
**Piątkowski, Leszek,** Widokstr. 7 351 50
**Piątkowski, Marian,** Bar Gastronomia, Św.-Wincenty-Str. 29 10 34 86
**Piątkowski, Stefan u. Eugenia,** Theaterstr. 5/7 624 66
**Piątkowski, Tomasz,** Szkolnastr. 8 530 43
**Piątkowski, Wacław,** Środkowastr. 3 10 57 79
**Piątkowski, Władysław,** Schokolade, Zuckerwaren u. Obsterzeugnissfbr., Noakowskistr. 16 952 32
**Piątkowski, Zygmunt,** Mechan. Schlosserei, Zwrotniczastr. 4 251 88
**Pichelski, Kazimierz,** Berging., Radomer Str. 45 955 36
**Pichler, Natalia,** Schönheitspflegerin, Wilczastr. 29a 879 61
**Pick, Aleksander,** Rechtsanwalt, Wspólnastr. 8 974 71
**Piece Oszczędnościowe,** Sparöfen Systems Ing. A. Bierschenka, Dreikreuzplatz 8 + 861 66
**Piece Szrajbera,** Szrajberöfen, Ofen- u. Herdfabrik
Werk, Srebrnastr. 16
Direktion + 271 91
Büro u. Fbr. + 536 86
Stadtbüro, Büro u. Dir., Ordenstr. 11 + 920 33
**Piecewiczówna, Janina,** Marschallstr. 76 936 13
**Piechalak, Stanisław,** Laden, Dobrastr. 53 541 77
**Piechein,** AG, Kalkwerke Hansdorf, früh. Fabryki wapna i cementu, Bahnhofstr. 113 589 78
**Piechnik, Julian, Karol,** Kunstmaler, Eigentümer d. Remonte Bau, Dekorations- u. Maleruntern., Marschallstr. 91 809 63
**Piechnikowa, Henryka,** Damen u. Herrenkonfektion fr. Irena, Trzaska, Musikinstrumente, Marschallstr. 91 966 63

**Piechocki, Czesław**, Spedition, Ludnastr. 4 895 05
**Piechocki, Łukasz**, Szerokastr. 7 10 54 90
**Piechocki, Wawrzyn**, Vulkanisieranstalt, Bahnhofstr. 34 + 523 98
**Piechorowski, Stanisław**, Złotastr. 46 590 81
**Piechowicz, Józef**, Rechtsanw., Senatorenstr. 10 247 74
**Piechowski, Brunon**, Częstochowskastr. 8 712 16
**Piechowski, Edward**, Wroniastr. 50 305 45
**Piechowski, Tadeusz**, Szczęśliwice 956 97
**Piecyk, Amalia**, Kfm., Okrągstr. 3b 722 45
**Pieczarkowska, Hanna**, Falatstr. 2 418 40
**Pieczarski, Albin**, Vertr. von Maschinen f. graph. Industrie, Neue Welt 23 519 10
**Pieczka, Josef**, Skorupkastr. 3 964 16
**Pieczonko, Jan**, Rechnungsbeamter d. Kreisausschusses, Goraszewskastr. 9 728 78
**Pieczyński, S.**, Ledergalanterie u. Reiseartikel, Ordenstr. 17 676 45
**Pieczyński, Stanisław**, Fahrradfbr., Kruczastr. 7 947 79
**Piedos, Lucyna**, Sułkowskistr. 4 12 78 16
**Piekacz, Władysław**, Nowogrodzkastr. 43 998 43
**Piekałkiewicz, Helena**, Filtrowastr. 65 892 04
**Piekałkiewicz, Kazimiera**, 3 Majal. 2 233 14
**Piekałkiewicz, Walerian**, Wein- u. Spirituosenhdlg., Sonnenstr. 32 725 68
**Piekara, Wiktor**, Koszykowastr. 50 919 72
**Piekarniak, Henryk**, Handelsbüro f. techn. Bedarf, Lipowastr. 4 329 43
**Piekarniak, Wacław**, Druckerei, Dobrastr. 58 + 644 59
**Piekarnie** s. unter **Bäckerei**
**Piekarska, Halina**, Mgr. chem., Marschallstr. 90 880 01
**Piekarska, Helena**, Hożastr. 27 825 27
**Piekarska, Jadwiga**, Handarbeiten, Wspólnastr. 36 919 07
**Piekarska, Maria**, Zahnarzt, Wilczastr. 50 + 936 47
**Piekarska, Natalia**, Dr., Zahnarzt, Malczewskistr. 24 439 84
**Piekarska, Zofia**, Wysockistr. 58a 10 19 35
**Piekarski, A. u. Co.**, GmbH, Kreuzstr. 30 636 86
**Piekarski, Aleksander**, Pappe- u. Papierfabrik, Nalewkistr. 2a 12 14 20
**Piekarski, Aleksander**, Złotastr. 7 320 07
**Piekarski, I.**, Siennastr. 20 222 95
**Piekarski, Konstanty**, Wołoskastr. 74 444 33
**Piekarski, Ludwik**, Glaswarenfbr. u. Lager, Marschallstr. 132 336 21
**Piekarski, Ludwik, Franciszek**, Wirtschaftler, Kruczastr. 8 879 75
**Piekarski, Romuald**, Mlądzkastr. 14 10 11 68
**Piekarski, Stefan**, Gartenproj., Wilczastr. 50 + 936 47
**Piekarski, Sykstus**, Mech. Werkst., Bau- u. Instands. von Heizmotoren u. Gasanlagen, Sandomierskastr. 15 425 81
**Piekarski, Sykstus**, Inh., Mechan. Werkst., Sandomierskastr. 21 431 08
**Piekarski, Tadeusz**, Rechtsanwalt, Marschallstr. 129 675 08
**Piekarski, Wacław**, Kreuzstr. 30 246 26
**Piekart vel Prokurat, Jan**, Białostockastr. 2 10 15 84
**Pielecka, Antonina**, Kohlen- u. Holzlager, Hopfenstr. 58 591 89
**Pielka, Stanisław**, Grzybowskastr. 73 602 58
**Pienczuk, Zofia**, Wein- u. Kolonialwaren Hdlg., Jan-Kazimierz-Str. 1 241 89
**Pienczykowska, Zofia**, Żulińskistr. 8 918 52
**Pieniążek, Henryk**, Kredytowastr. 10 501 74
**Pieniążek, Zenon**, Schreibmat. u. Monopolzigaretten, Hożastr. 6 980 97
**Pieniążkiewicz, Grzegorz**, Wilanowsknstr. 12 + 728 00
**Pieniążkiewicz, Maria**, Modistin, Kruczastr. 35 728 01
**Pieniążkowa Odrowąż, Emilia**, 3. Majallee 2 + 306 60
**Pieńkowska, Janina**, Bahnhofstr. 27 942 25
**Pieńkowska, Janina**, Klavierlehrerin, Mokotowskastr. 29 847 89
**Pieńkowska, Stanisława**, Hausverwalter, Senatorenstr. 18 623 09
**Pieńkowska, Stanisława**, Okólnikstr. 5 248 67

**Pieńkowski, Eugeniusz**, Rechtsanw., Hopfenstr. 18 520 20
**Pieńkowski, Franciszek**, Ofensetzer, Plockastr. 38 539 46
**Pieńkowski, J.**, Baumstr., Forststr. 17a 501 64
**Pieńkowski, Marian**, Dr., Kinderarzt, Szopenstr. 6 999 47
**Pieńkowski, Mieczysław**, Esswarengesch., Kilińskistr. 1 11 54 43
**Pieńkowski, Stanisław**, Bankbeamt., Marschallstr. 25 823 39
**Pieńkowski, Stefan**, Prof., Dr., Hożastr. 69 963 67
**Pieńkowski, Władysław**, Baumat. u. techn. Art., Kalkverkaufspunkt, Nowogrodzkastr. 60a 705 01
**Pieńkowski, Władysław**, Kalk, Zement u. Gipslager, Neue Welt 53 592 61
**Pieprz, Wolf**, Restaurant, Franciszkańskastr. 25 11 03 28
**Pieprzycki, Piotr**, Schreibmasch., Nowogrodzkastr. 3 710 75
**Pierunowicz, Zofia**, Wspólnastr. 9 991 76
**Pierwsza Polska Fabr. Rur Roentgen.**, Erste Roentgen-Röhrenfbr., Bahnhofstr. 117 + 620 82
**Pierwsza Pralnia Spółdzielcza**, Gen. Wäscherei, Weichselstr. 18 12 61 96
**Pierwsza Spółka Mechaników Samochodowych**, Mechan. Werkstätte, GmbH, Poststr. 8 + 250 72
**Pierzchała, Bol.**, Elektrotechn. Büro, Marschallstr. 117 586 43
**Pierzchalska, Jadwiga**, Dipl.-Ing., Arch., Mianowskistr. 14 + 983 54
**Pierzchalska, Jadwiga**, Kosmetikerin, Widokstr. 6 602 76
**Pierzchalski, Mieczysław**, Dipl.-Ing. Arch., Arch.-Baubüro, Mianowskistr. 14 + 983 54
**Piesiewicz, Piotr**, Pelzwerkst., Żurawiastr. 20 897 55
**Piesiewicz, Tamara**, Beamtin, Radomer Str. 36 724 68
**Pieskow, Modest**, Ing., Odyniecstr. 11 451 26
**Pieskowa Skała Zamek**, Erholungshaus, Kurstr. 60 + 10 44 51
**Piestrzyńska, Henryka**, Chem. Erzeugn., Gerichtstr. 103 252 31
**Piestrzyński, Edward**, Grzybowskastr. 64 654 67
**Pięta, Stefan**, Filtrowastr. 71 + 885 81
**Pietka, Antoni**, Privatbeamter, Wileńskastr. 23 + 10 27 10
**Piętka, Jan**, Bauing., K. Górskistr. 11 12 54 31
**Piętka, Stanisław**, Wilczastr. 62 882 10
**Piętka, Tadeusz**, Mgr. pharm., Mokotowskastr. 17 949 33
**Pietkiewicz, Józef**, Kreuzstr. 30 624 15
**Pietkiewicz, Kazimierz**, Kunstbildhauer, Dziennikarskastr. 23 12 68 51
**Pietkiewiczowa, Barbara**, Zahnarzt, Wspólnastr. 10 + 883 53
**Piętkowska, John, Halina**, Zahnarzt, Czestochowskastr. 40/42 967 01
**Piętkowski, Radzimir**, Ing., Pługstr. 1 906 67
**Piętnik, Marceli**, Eisgrubenstr. 31 266 45
**Piętnik, Maria**, Eisenstr. 43a 581 51
**Piętos, Ludwik**, Eisgrubenstr. 10 220 22
**Piętowski, Ksawery**, Techniker, Mokotowskastr. 29 734 39
**Piętowski, Stef.**, Mechan. präzisionsfbr., Konopackastr. 19
Direktion 10 53 36
Verw. Techn. u. Handelsbüro 10 51 24
Büromasch. Abt., Mińskastr. 6 10 35 24
**Piętowski, Stefan**, Fabrikinh., Ostendstr. 353 10 26 73
**Piętowski, Tomasz**, Prokurist d. Brauerei, Kruczastr. 43 + 825 43
**Piętowski, Władysław**, Geschäft f. Sanitätseinr., Widokstr. 22 504 87
**Pietras, Franciszek**, Transportuntern. Besitz., Narbuttstr. 40 417 73
**Pietrasiewiczowie, Adam**, Dr. med. u. **Janina**, Dr. med., Hożastr. 66 934 42
**Pietrasik, Henryk**, Miasto Ogród, Jelonki, Żeromskastr. 2 539 63
**Pietrasik, Lucja**, Jelonki, Żeromskistr. 6 524 54
**Pietraszek, Bronisław**, Dammstr. 30 11 58 59
**Pietraszek, M., Ing. u. Co.**, Fbr. v. Metallwaren u. Elektrische Artikel, GmbH, Zajączkowskastr. 7 413 44
**Pietraszek, Kazimiera**, Złotastr. 39 542 52

**Pietraszek, Mieczysław**, Ing., Idzikowskistr. 1 439 74
**Pietraszek, Stanisław**, Anzeigenbüro, Zgodastr. 9 542 73
**Pietraszek, Stanisław**, Wein- u. Kolonialwarenhdlg., Natolińskastr. 10 947 36
**Pietraszek, Teofil**, Anzeigenbüro, Kab. d. Inh., Marschallstr. 115 509 73
**Pietraszek, Teofil**, Plakat- u. Aksidensdruckerei, Blumenstr. 11 580 27
**Pietraszek, Teofil**, Mianowskistr. 11 888 13
**Pietraszek, Teofil**, Beamter, Feldherrnallee 24b 434 64
**Pietraszek, Wacław**, Św.-Barbara-Str. 12 984 38
**Pietraszewska, Jadwiga**, Ing., Inh. d. Laden Rolniczki, Kozietulskistr. 12 + 12 78 01
**Pietraszewski, Wiktor**, Elektrotechn. Werkst., Hożastr. 62 725 42
**Pietraszewski, Władysław**, Ing., Nowogrodzkastr. 1 923 50
**Pietraszkiewicz, Jadwiga**, Lehrerin, Kaliskastr. 5 940 81
**Pietraszkiewicz, Juliusz**, Dygasińskistr. 41 12 63 39
**Pietraszkiewicz, Wacław**, Ing., Feldherrnal. 20 454 31
**Pietrkiewicz, Bronisław**, Bauunternehmen, Jodłowastr. 25 923 34
**Pietroszenko, Wadim**, Industrieller, Opoczyńskastr. 5 428 58
**Pietrow, Aleksander**, Saperskastr. 5 11 11 86
**Pietrow, Eżbieta**, Gymnasiallehrerin, Naruszewiczstr. 5 438 32
**Pietrow, Gebr.**, Gemüse Futter, Blumen u. Obstsamenlager. Ptasiastr. 2 613 39
**Pietruchowska, Helena**, Mokotowskastr. 6 737 75
**Pietrusiewicz, Tadeusz**, Ing., Kozietulskistr. 27 12 67 49
**Pietrusińska, Zofia**, Beamtin, Słowackistr. 3b 12 62 51
**Pietrusiński, Bolesław**, Maurerzunftmstr., Tykocińskastr. 15 10 18 00
**Pietrusiński, Eugeniusz**, Industriell., Hożastr. 41 946 65
**Pietruszewska, H.**, Seifengesch., Narbuttstr. 38 448 40
**Pietruszewski, Jerzy**, Schuhwerkst., Eisgrubenstr. 45 270 25
**Pietruszewski, Stanisław u. Sohn**, Schuhgesch., Poststr. 11 511 50
**Pietruszka, Tadeusz u. Co.**, Gärtnerei Unternehmen, Marschallstr. 118 318 36
**Pietruszkowa, Wanda**, Marschallstr. 46 844 14
**Pietrych Bolesław**, Ledergalanterie, Kreutzstr. 30 654 72
**Pietrzak, Apolonia**, Masseuse, Eisenstr. 43 504 27
**Pietrzak, Jan**, Profesorskastr. 6 967 86
**Pietrzak, Janina**, Kaffee Yacht Klub, Sienkiewiczstr. 1 + 817 17
**Pietrzak, K.**, Inh. Szymański, Alfons, Eleg. Galanterie, Marschallstr. 119 207 73
**Pietrzak, Mieczysław**, mech. Werkst., Poststr. 14 301 45
**Pietrzak, Mieczysław**, Zielnastr. 29 219 12
**Pietrzak, Natalia**, Esswarenladen, Eisenstr. 40 580 51
**Pietrzak, Stanisław**, Begräbnisanst., Feldherrnallee 95 433 75
Ostendstr. 131 10 33 79
**Pietrzak, Tomasz**, Ofenbaumstr., Hafenstr. 159 + 957 98
**Pietrzak, Władysław**, Kolektorskastr. 12 12 72 43
**Pietrzkiewicz, Tadeusz**, Ing., Asfaltowastr. 3a 420 03
**Pietrzyk, Franciszek**, Zuckerw., Targowastr. 69 10 20 32
**Pietrzyk, Jan**, Mokotowskastr. 5 914 33
**Pietrzykowska, A.**, Żurawiastr. 30 956 75
**Pietrzykowski, M. u. Rutkowski, M.**, Pappe u. Papierverpackungen, Ogrodowastr. 14 449 79
**Pietrzykowski, Stanisław**, Esswarengesch., Zielnastr. 42 282 61
**Pietrzykowski, Stefan**, Kostrzyńskastr. 56 702 19
**Pietrzykowski, Władysław**, Kreuzstr. 30 639 32
**Pietz, Mieczysław**, Baumstr., Bahnhofstr. 75 940 37
**Pigment, AG**, Druck. u. Litograph. Farben, Kawęczyńskastr. 9/11 10 19 46





**Pigueleczko, Rudolf**, Börsenstr. 2 317 40
**Pigulowski, Kazimierz**, Ing., Arch., Dynasystr. 6 + 512 11
**Pijr, Johannes**, Ing., Techn.- u. Handelsbüro, Czerwony Krzyżstr. 14 336 35
**Pijanowska, Bronisława**, Książęcastr. 1 949 66
**Pijanowski, Czesław**, Beamter, Szregerstr. 15 12 55 53
**Pijanowski, L.**, Tuchlager, Bahnhofstr. 14 + 233 27
**Pijanowski, Leon**, Marschallstr. 119 266 78
**Pijanowski, Piotr**, Obsthdlg., Siennastr. 5/7 516 89
**Pijanowski, Piotr**, Złotastr. 36 657 53
**Pijanowski, T.**, Mehl- u. Kolonialw., Mokotowskastr. 46a 701 36
**Pijanowski, Teodor**, Klempnerwerkst., Gerichtstr. 79 11 84 64
**Pik, Norbert**, Siennastr. 38 + 524 06
**Piklikiewicz, Wacława**, Dzikastr. 36 12 09 31
**Pikman, Tauba**, Milastr. 7 11 81 41
**Pikowa, Bronisława**, Zahnarzt, Siennastr. 38 + 524 06
**Pikuliński, Stefan**, Beamter, Potockastr. 15 12 52 85
**Pikulska, Zofia**, Inh. d. Parfümerie Perfection, Śniadeckichstr. 16 814 99
**Pikulski, Stanisław**, Dir. d. Labor. Perfection, Łowickastr. 60 439 93
**Pikulski, Stanisław**, Narbuttstr. 14 407 75
**Pikusowa, Maria, Irena**, Czarnieckistr. 62 12 71 62
**Pilacik, Józef**, Stalowastr. 35 + 10 14 75
**Pilaciński, Stanisław**, Lager v. elektrotechn. Mat., Kreuzstr. 43 318 57
**Pilaciński, WŁ.**, Billardfbr., Theaterstr. 6 297 08
**Pilacka, Faustyna**, Litzmannstadt Str. 66 524 34
**Pilarczyk, Maria**, Kaffeehaus, Radomer Str. 1 514 97
**Pilarczyk, Michał**, Kaffeehaus, Wspólnastr. 54a 742 37
**Pilarski, Aleksander**, Jurist, Bałuckistr. 20 426 22
**Pilarski, Piotr**, Rechtsgelehrter, Dygasińskistr. 52 12 65 90
**Pilarski, Stanisław**, Feldmesser, An d. Markthalle 18 677 58
**Pilarski, Tadeusz**, Rechtsanwalt, Florastr. 2 912 34
**Pilarz, Kazimierz**, Marschallstr. 67 + 892 56
**Pilas, Kazimierz**, Monteur, Ks.-Skorupka-Str. 7 806 59
**Pilaski, Michał**, Czerwony-Krzyż-Str. 14 641 00
**Pilaski, Witold**, Kopernikstr. 9 248 09
**Pilat, Jan**, Konditorei, Pańskastr. 108 625 54
**Pilatowicz, A.**, Elektr. Anlagen, Żurawiastr. 33 859 44
**Pilatowicz, Irena**, Sandomierskastr. 10 421 30
**Pilatowicz, Jan**, Zuckerbäcker, Nowogrodzkastr. 4 938 05
**Pilatowicz, Roman**, Gläserwerkst. u. Bildereinrahm., Białołęckastr. 42 10 34 20
**Pilatowski, K.**, Werkst. f. Präz. Mechanik, Senatorenstr. 30 228 87
**Pilchowska, Natalia**, Beamtin, Pius-XI-Str. 42 887 31
**Pileccy, Barbara u. Gustaw**, Kunstmaler, Słowackistr. 1b 12 57 52
**Pilecka, Natalia**, Pflegerin, Mostowastr. 7/9 11 06 29
**Pilecki, Edward**, Kamedułówstr. 52 12 76 86
**Pilecki, Jerzy, Mieczysław**, Buchhalter, Stare Miasto 9 300 51
**Pilewiczowie, Franciszka u. Czesław**, Frisiersalon, Barskastr. 3 918 12
**Pilitowscy, Henrykowie**, Noakowskistr. 20 874 12
**Pilitowski, Jan**, Schneider, Marsstr. 2 878 00
**Pilitowski, Kazimierz**, Gärtnerei, Ostendstr. 170 10 58 24
**Pilitowski, Tadeusz**, Ing., Marschallstr. 9 743 47
**Pilka, Jan**, Elektromont., Feldherrnallee 35 442 63
**Pill, Jerzy**, Rechtsanwaltskanzlei, Ackerstr. 17 406 04
**Pillati, Maria, Euzebia**, Abschreibe- u. Vervielfält. Büro, Marpil, Ordenstr. 17 605 84
**Pilsudska, Julia**, Wilanowskaallee 1 417 85
**Pilsudska, Kazimiera**, Hożastr. 49 911 17

**Pilsudski, Stefan**, Rechtsanwalt, Dorfstr. 1 958 16
**Piltz, Czesław**, An der Markthalle 4 528 40
**Piltz, Mirosława**, Zahnarzt, Wileńskastr. 27 10 12 76
**Piltzowa, Stanisława**, Wilczastr. 16 806 79
**Piluchowski, Bolesław**, Kaffeehaus, Forststr. 123 308 61
**Pindelska, Stefania**, Jaworzyńskastr. 10 829 29
**Pindelski, Jan**, Techn. Büro u. Baumaterial. Lager, Hożastr. 49 + 928 64
**Pinczyn**, chem. Fbr., Kruczastr. 11 899 70
**Pingielska, Barbara**, Warenhaus, Marschallstr. 144 258 32
**Pingielski, Bronisław**, Obrońców-str. 29 10 29 92
**Pingot, W.**, Pius-XI-Str. 13 711 76
**Pingwin, Inh. Mach, Edward**, Büroartikelfbr., Poststr. 14 291 16
**Pinińska, Jadwiga**, Kfm., Mokotowskastr. 54 960 78
**Piniński, Władysław**, Hauptm. d. poln. Polizei, Mokotowskastr. 34 749 85
**Pinkiert, Model**, Inh. d. Jüd. Begräbnisanstalt, Grzybowskastr. 36 209 82
**Pinkus, Juliusz**, Ing., Ogrodowastr. 15 248 61
**Pinkus, S.**, ehem. Mechaniker, Grenzstr. 15 219 27
**Pinkwart, Edmund**, Kredytowastr. 6 324 45
**Pinkwart, Hubert**, Żurawiastr. 6 942 06
**Piński, Józef**, Drogerie, Pius-XI-Str. 39 815 82
**Pintowski, Felicjan**, Dr., Kfm., Walecznychstr. 16 10 55 60
**Pionier**, Werkzeugmaschinenfbr., Krochmalnastr. 71 695 83
**Pionier**, Inh. Makowski, K., Graph.- u. Buchbinderanst., Stempelfbr., Papierlager u. Schreibwaren, Marschallstr. 111 + 201 74
Druckerei, Zgodastr. 6 + 348 08
**Piontek, Stefania**, Żurawinstr. 7 731 78
**Piontkowski, Irmgard**, Belgijskastr. 3 438 38
**Piórecki, B. u. Wydra, J.**, Bauuntern., Widokstr. 14 611 86
**Piórkowska Łempicka, Wiesława**, Zahnärztin, Żurawiastr. 32 702 30
**Piórkowski, Adam**, Szamockastr. 4 11 69 99
**Piórkowski, Antoni**, Schleifanst., Stare-Miasto-Str. 38 628 82
**Piórkowski, Bronisław**, Gaststätte Orlówka, Hopfenstr. 124 501 75
**Piórkowski, F., Michalski, Wł., Antos, J.**, Konzessionierte Anstalt Ausbess., Konserv. elektr. Winden, Mokotowskastr. 41 879 50
**Pióro, Feliks**, Wilczastr. 66 863 41
**Pióro, Jan, Czesław**, Konz. Bauinstall. Unternehmen, Ordynackastr. 10 244 36
**Piórowicz, Edmund**, Druckerei, Hożastr. 11 940 69
**Piorrek, Angelika**, Lwowskastr. 17 987 15
**Piotr, Kaczorek**, Frisiersalon, Mokotowskastr. 32 + 831 40
**Piotrkowicz, Andrzej**, Wein- u. Spirituosenhdlg., Nowomiejskastr. 1 313 38
**Piotrkowicz, Andrzej u. Magdalena**, Dorfstr. 15 951 44
**Piotrkowicz, Bronisława**, Włochowskastr. 1 706 59
**Piotrkowicz, Czesław, Józef**, Marschallstr. 49 838 66
**Piotrkowska, Leokadia**, Esswarengesch., Mariensztatstr. 11 315 31
**Piotrowicz, Stanisław**, Kfm., Wilczastr. 28 709 29
**Piotrowscy, Henryk u. Zofia**, Tabak- u. Schreibmat.-Art., Rakowieckastr. 39a 427 31
**Piotrowscy, Michał u. Cecylia**, Wspólnastr. 61 833 18
**Piotrowscy, Wanda u. Bronisław**, Swarzewskastr. 42 12 79 82
**Piotrowska, Alicja**, Arzt, Noakowskistr. 24 + 924 46
**Piotrowska, Apolonia**, Verk. v. Spielzeuge u. Galanterie, Krakauer Str. 51 251 97
**Piotrowska, Helena**, Godowskastr. 14a 12 52 29
**Piotrowska, Irena**, Radomer Str. 40a 972 08
**Piotrowska, Jadwiga**, Schneiderin, Moniuszkostr. 12 680 18
**Piotrowska, Jadwiga**, Żurawiastr. 4a 814 47

**Piotrowska, K. u. Otto, T.**, Obsthandlg., Marschallstr. 34 889 15
**Piotrowska, Krystyna**, Walecznychstr. 3 10 22 73
**Piotrowska, Lucyna, Jadwiga**, Stalowastr. 15 10 08 15
**Piotrowska, Maria**, Koszykowastr. 17 + 733 70
**Piotrowska, Stefania**, Panieńskastr. 3 10 60 07
**Piotrowska, Wanda**, Bemstr. 70 681 11
**Piotrowska, Wanda**, Invalidenstr. 21 12 72 60
**Piotrowska, Władysława**, Korsettschneiderin, Marienstadtstr. 25 596 85
**Piotrowska, Zofia**, Schreibw., Hopfenstr. 57 208 36
**Piotrowski, Adam**, Schneiderwerkst., Wilczastr. 12 711 95
**Piotrowski, Aloizy**, Notarvertr., Walecznychstr. 22 10 42 96
**Piotrowski, Antoni**, beeid. Landmesser, Widokstr. 23 219 63
**Piotrowski, Antoni, Michał**, Kfm., Hożastr. 1a 828 99
**Piotrowski, Antoni u. Laube, Stefan**, Apotheke, Dreikreuzplatz 10 + 974 41
Kabinett + 924 94
**Piotrowski-Korwin, Artur**, Marschallstr. 58 822 64
**Piotrowski, Bolesław**, Drogerie u. Parfümerie, Bahnhofstr. 95 348 81
**Piotrowski, Czesław**, Bończastr. 4a 857 87
**Piotrowski, Edmund**, Baumstr., Ilsterskastr. 4 10 02 70
**Piotrowski, Edward u. Kozłowski, Stanisław**, Zabkowskastr. 2 + 10 08 50
**Piotrowski, Eugeniusz, Marcin**, Tarczyńskastr. 19 344 78
**Piotrowski, Eugeniusz**, Wł., Hopfenstr. 104 337 38
**Piotrowski Korwin, Felicjan**, Ing., Technol., Natolińskastr. 3 749 21
**Piotrowski, Franciszek**, Galanterie, Długastr. 26 11 87 82
**Piotrowski, Heliodor**, Frisiersalon, Wilczastr. 50 702 01
**Piotrowski, Henryk**, Asfaltowastr. 15 408 11
**Piotrowski, Ignacy**, Nowe Miastostr. 7 11 34 35
**Piotrowski, Jan**, Konz. Entwurf. u. Leitung von Arb. f. Zentralheiz., Wasserleit., Kanalisation u. Gasleitung, Hopfenstr. 72 601 68
**Piotrowski, Jan**, Druckereileit., Chocimskastr. 11 441 80
**Piotrowski, Jan**, Papiertütenfbr., Nowolipiestr. 61 + 11 53 91
**Piotrowski, Jan**, Krakauer Str. 15 522 93
**Piotrowski, Jan, Adam**, Ing., Prof. d. Warsch. Politechn., Krzyckistr. 8 884 86
**Piotrowski, Janusz**, Ing., Lindleystr. 14a 214 84
**Piotrowski, Jerzy**, Bahnhofstr. 8 288 06
**Piotrowski, Józef**, Lebensmittelvertreil.-Laden, Güterstr. 70 631 86
**Piotrowski Korwin, Józef**, Vertretungen, Ludnastr. 3a + 828 81
**Piotrowski, Kazimierz**, Dr. med., Kinderarzt, Dobrastr. 22/24 347 35
**Piotrowski, Konrad**, Ing., Nabielakstr. 8 723 03
**Piotrowski, Ładysław**, Dr., Polnastr. 46d 920 11
**Piotrowski, M.**, Beton u. Bauarbt., Kawęczyńskastr. 67 10 54 73
**Piotrowski, Maksymilian**, 6. Sierpieństr. 21 883 79
**Piotrowski, Marian**, Inspekt. d. Generali Port Polonia, Verein. Vers. Ges., Weichselstr. 29 12 75 65
**Piotrowski, Marian**, Hochseekpt., Siedlungstr. 44 930 66
**Piotrowski, Stanisław**, Lehrer, Targowastr. 41 10 09 08
**Piotrowski, Stanisław, Józef**, Büroleiter d. Gesellschaft Elektrizität, AG, Złotastr. 38 528 51
**Piotrowski, Stefan**, Geistl., Wspólnastr. 35 970 95
**Piotrowski, Stefan**, Ing., Targowastr. 15 10 17 36
**Piotrowski, Stefan**, Hopfenstr. 33 645 02
**Piotrowski-Abdank, Tadeusz**, Natolińskastr. 7 832 53
**Piotrowski, Tomasz**, Bednarskastr. 10 312 65

**Piotrowski, Wacław,** Architekt, Berezyńskastr. 7a 10 60 44
**Piotrowski, Wacław,** Herrenschneider, Bahnhofstr. 9 717 03
**Piotrowski, Wacław,** Wassermont., Güterstr. 29 335 93
**Piotrowski, Wacław,** Dreikreuzplatz 8 945 61
**Piotrowski, Wacław,** 3. Maiallee 5 712 03
**Piotrowski, Władysław,** Heizmaterial. Lager, Mokotowskastr. 26 964 26
**Piotrowski, Władysław,** Beamter, Kruczastr. 22 833 78
**Piotrowski, Zdzisław,** Ing., 6 Sierpieństr. 11 852 21
**Piotrowski, Zygmunt,** Ing., Noakowskistr. 24 + 924 46
**Piotrowski, Zygmunt,** Malermstr., Wilnaer Str. 59 10 41 00
**Piperowa, Helena,** Koszykowastr. 33 942 26
**Piradoff, Konstanty,** Rakowieckastr. 33 420 82
**Piradoff, Robert,** Feldherrnallee 12a 430 08
**Piramidow, Julia,** Masseuse, Marschallstr. 58 838 96
**Pirańska, Stanisława,** Teelokal, Siegesstr. 32 876 97
**Pirgo, Michał,** Ing., Wilczastr. 19 968 71
**Piróg, Władysław,** Arzt f. innere Krankh., Chełmskastr. 20 734 12
**Pironet Gurewicz, Marie,** Ks.-Skorupka-Str. 5 + 806 44
**Pisański, Władysław,** Eisenstr. 40 255 10
**Pisarska, Helena,** Mierosławskistr. 9a 12 75 81
**Pisarska, Józefa, Maria,** Marschallstr. 42 710 72
**Pisarski v. Ladislaus, Fa** Wiśniewski, Leonard, Obst u. Gemüse Grosshdlg., Markthalle 14 695 60
**Piskorski, Hieronim,** Handelsmann, W. Górskistr. 5 639 53
**Piskorski, Jan,** Ing., chem. Anst. Meta, Niemcewiczstr. 34 811 36
**Piskorski, Leonard u. Józefina,** Bednarskastr. 21 268 32
**Piskorz, Roman,** Schneiderwerkst., Belgijskastr. 14 433 37
**Piskorzyński, Józef,** Bahnhofstr. 17 702 83
**Piskozub, Władysław,** Raszyńskastr. 15 970 60
**Pisowacki, Henryk,** Glas- u. Spiegellager, Szopenstr. 19 917 24
**Piszczatowski, Jan,** Photoatelier, Neue Welt 6 834 77
**Piszczkowska, Romana,** Poznańskastr. 22 958 08
**Pituła, Stefan,** Kfm., Włochy, Chrobrystr. 4 241 15
**Pituła, Wincenty,** Lebensmittelgesch., Konfederacji Platz 56 12 52 69
**Pitzele, Halina,** Dr., Marschallstr. 81 958 32
**Piver, L., T.,** Ltd, Parfümerie, Radomer Str. 77 926 76
**Pivl, Jadwiga,** Dorfstr. 1 941 50
**Piwczyńska, Aniela,** Korsettmacherin, Hożastr. 50 957 49
**Piwek, Maria,** Pius-XI-Str. 44 837 30
**Piwiński, Piotr,** Feldscher, Honigstr. 11 353 99
**Piwnicki, Celestyn,** Feldscher, Litzmannstadt Str. 53 658 35
**Piwnicki, Julian,** Pelzmag., Marschallstr. 92 967 78
**Piwoński, Feliks u. Broszkiewicz, Piotr,** Frisiersalon, Moniuszkostr. 8 697 48
**Piwowarski, Jan,** Beamter, Brukowastr. 14 10 16 85
**Piwowarski, Władysław,** Schneiderei, Złotastr. 49 301 38
**PKO,** s. unter Pocztowa Kasa Oszczędności
**Płacheciński, Władysław,** Maler, Chocimskastr. 7 429 89
**Płachecki, Bolesław,** Arch., Wilczastr. 9 882 40
**Płachta, Jan,** Schuhmacherwerkst., Kruczastr. 16 734 98
**Placówka Polska,** Herrenwäschefbr., Mierzejewski, J. u. Co, Weichselstr. 29 12 76 37
**Płaczek, Stanisław,** Kfm., Waszyngtonallee 20 10 63 57
**Płaczkowski, D., St.,** Dr. med., Arzt, Kleczewskastr. 102 12 83 50
**Płaczkowski, Miron,** 3. Maiallee 16 268 24
**Plan,** Verlagsbuchhdlg., GmbH, Pius-XI-Str. 43 822 03

**Plan Foto Kopia, Zeichnung u. Photobeleucht.,** Wilczastr. 60 735 55
**Plandowski, Tomasz,** Staszicstr. 10 334 55
**Plantowska, Zofia,** Hebamme, Śniadeckichstr. 7 870 13
**Płasko, Edmund,** Schneiderwrkst., Nowogrodzkastr. 23 951 78
**Płaskota, Stanisław,** Siegesstr. 37 + 932 70
**Płaszewski, Kazimierz,** Targowastr. 59 10 11 28
**Płatek, Henryk,** Ks.-Skorupka-Str. 12 899 12
**Płatek, Józef, Zygmunt,** Blumen, Obst u. Zuckerw., Invalidenstr. 27 12 69 19
**Płater-Zyberk hr., Stefan,** Bartoszewiczstr. 9 302 38
**Płater-Zyberk hr., Zygmunt,** Ing., Arch., Chocimskastr. 25 406 15
**Płatkowski, A.,** Kiesanst., Marschallstr. 9 + 848 54
**Płaza, Henryk,** Piotrkowskastr. 13 703 10
**Płażewska, Jadwiga,** Mgr. phil., Hożastr. 41 941 34
**Płażewski, Ignacy,** Smulikowskistr. 11 351 48
**Pleban, Waleria,** Konditorei, Litzmannstadt Str. 14 618 33
**Plebańczyk, Eugeniusz,** Rechtsanw., Hożastr. 37 + 717 30
**Plebańczyk, Marian,** Schornsteinfegermstr., 3. Maiallee 2 228 86
**Plebańczyk, Piotr,** Dr. med., Hożastr. 37 + 717 30
**Plebaniak, Maria,** Galanterieladen, Ząbkowskastr. 39 10 42 98
**Plebańska, Stanisława,** Marschallstr. 31 863 30
**Plebińska, Irena, Bronisławowa,** Matejkostr. 6 898 80
**Plechanow, Florian,** Hausbesitzer, Radziłowskastr. 3 10 18 99
**Plejewski, Antoni,** Hafenstr. 204 851 52
**Plejewski, Jan,** Ing., Hafenstr. 204 911 60
**Plejewski, Kazimierz u. Co,** Handels- u. Gewerbehaus, Koszykowastr. 45 898 37
**Plejznerowski, F., Stanisław,** Koziastr. 5 641 08
**Plemiannikow, Mikołaj,** Jurist, Krakauer Str. 17 626 34
**Pleska,** Fahrrad, Motor-Art. u. Kinderwagenfbr., Ing. Pleskaczyński, Tadeusz, Wroniastr. 6 303 95
**Pleskaczewska, Maria,** Wspólnastr. 77 851 69
**Pleśniarowicz, L. u. Co.,** Przechodniastr. 5 326 77
**Pleśniarowicz, Leon,** Poznańskastr. 7 977 39
**Pleszczyńska, Róża,** Bahnhofstr. 95 522 65
**Pleszczyński, Roman,** Arzt, Wilczastr. 9 900 52
**Plewińska, Helena,** Lehrerin, Willowastr. 13 + 457 63
**Plewińska, Maria,** Marsstr. 2 739 82
**Plewińska, Stanisława,** Niegolewskistr. 13 12 51 88
**Plewiński, Franciszek,** Drogerie, Podwalestr. 7 584 83
**Plewiński, Józef,** Śniadeckichstr. 10 816 27
**Plewka-Plewczyński, Władysław,** Geistl., Weichselstr. 20 12 77 57
**Plihal, L.,** AG, Litzmannstadt, Verkaufsladen i. Warsch., Strick- u. Wirkwarenindustr., Marschallstr. 115 648 08
**Plisikiewicz, Karolina,** Leśnastr. 42 12 67 84
**Plisowski, Tadeusz,** Ing., Szarastr. 14 960 08
**Pliszczyński, Stanisław,** Notar, Kapucyńskastr. 6 200 56
Wohn., Smolnastr. 36 608 30
**Pliszewski, Edward,** Paryskastr. 23 10 13 83
**Pliszka, Czesław,** Suwalskastr. 9 11 50 40
**Plocer, Irena,** Idzkowskistr. 4 732 29
**Plocer, Janina,** Kruczastr. 8 952 98
**Płochocki, Czesław,** Złotastr. 36 689 57
**Płociennicak, Feliks,** Schlosser Installateur, Bemstr. 89 532 83
**Płóciennik, Henryk,** Grenadierówstr. 44 10 22 98
**Płockier, Leon,** Dr. med., Gerichtstr. 25 11 14 00
**Płodowska, Antonina,** Feldherrnallee 107a 412 44
**Płodowski, Marian,** Puppen u. Spielzeugreparatur, Jasnastr. 18/20 610 59
**Płonczyński, Feliks,** Mehl- u. Kolonialw.-Gesch., Nowogrodzkastr. 25 938 10

**Płonczyński, Józef,** Wspólnastr. 18 889 68
**Płońska, Ludwika u. Co.,** GmbH, Handelsuntern., Eisenstr. 33 642 84
Radomer Str. 3 516 23
**Płońska, P.,** Krochmalnastr. 47 302 60
**Płos, mechan.** Anst., Filtr., Molker-Maschinen, Bemstr. 7 980 40
**Płoska, Jadwiga,** Hożastr. 49 807 58
**Płoska, Zofia,** Narbuttstr. 44 418 77
**Płoski, Aleksander,** Industr., Jasnastr. 24 622 45
**Płotnicki, Jan,** Oberst d. poln. Polizei, Dziennikarskastr. 18 12 68 02
**Płotnikoff, Aleksander,** Ing., Dir. d. Firma Industr.- Werke Biała u. Łomianki, AG, in Warschau, Koszykowastr. 70 881 82
**Płotnikoff, Elżbieta,** Noakowskistr. 20 709 53
**Płuciennicak, Jadwiga,** Chem. Wasch- u. Färberei, Zielnastr. 6 587 58
**Płuciennik, Z.,** Installat.- Anst. f. Zentralheiz., Kanalis. u. Wasserleit., Pierackistr. 15 503 49
**Płucińska, Maria,** Kfm., Bahnhofstr. 16 540 33
**Płucińska, Maria,** Wroniastr. 65 606 15
**Płuciński, Marceli,** 6 Sierpieństr. 11 988 78
**Płuciński, Tadeusz,** Bahnhofstr. 16 583 75
**Płuciński, Wacław,** Oberltn. d. poln. Kriminalpolizei, Senatorenstr. 29 201 90
**Płudowski, Stanisław,** Galant.- u. Billarddrechslerangt., Neue Welt 37 279 51
**Pluskwin,** Złotastr. 48 + 210 97
**Pluta, Jan,** Weine u. Kolonialwaren, Kfm., Radomer Str. 5 539 62
**Plutecka Levittoux, Irena,** Zahnarzt, Asnykstr. 6 728 44
**Pluton,** Kaffeerösterei u. Kaffeeersatzfbr., T. u. M. Tarasiewicze, AG, Ein- u. Verkaufsabt., Grosshdl., Żytniastr. 10 580 97
Magazin u. Buchhaltung 223 70
Ein- u. Verkaufsabt., Kleinhdl. 620 97
Bezirks-Lebensmittel-Verteilungsstelle 669 15
Lager-Fbr., Ceglanastr. 8 594 17
**Pludy, Lebensmittelfbr.,** GmbH, Żytniastr. 10 223 70
**Laden, N. Welt 36** 299 97
— Dreikreuzpl. 11 907 94
— Senatorenstr. 24 614 50
— Invalidenstr. 27 12 77 71
— Marschallstr. 6 711 83
— Marschallstr. 50 907 92
— Marschallstr. 64 899 25
— Marschallstr. 152 692 32
— Bahnhofstr. 49 811 06
— Filtrowastr. 70 899 27
— Feldherrnal. 28 437 32
**Plutos,** AG, Schokoladenfbr., Barskastr. 30 706 57
927 81

**Płużańscy, Włodzimierz u. Alina,** Pius-XI-Str. 3 838 78
**Płużański, Kazimierz,** Jaworzyńskastr. 13 900 12
**Płużański, Stanisław,** Samborskastr. 1 11 78 03
**Płytnik, Jan,** Zahntechn., Złotastr. 14 612 56
**Pneumatyk,** Vulkanis.-Anst., Małkiewicz, Feliks, N. Welt 34 591 76
**Pniakówna, Kazimiera,** Rechtsanw., Młynarskastr. 25b + 629 65
**Pniakówna, Zofia,** Dr. med. f. innere Krankheiten, Młynarskastr. 25b + 629 65
**Pniewscy,** Zajączekstr. 7 12 78 91
**Pniewska, H.,** Abschreibebüro, Neue Welt 26 + 505 58
**Pniewski, Adam,** 6 Sierpieństr. 14 870 10
**Pniewski, Wacław,** Tapezierer, Dobrastr. 34 307 84
**Poborca, Bronisław,** Vertretungen, Komm. Verw., Zielnastr. 45 529 08
**Pobratyn, Czesław,** Dobrastr. 79 622 12
**Pobudkowska, Antonina,** Laden, Targowastr. 17 10 63 44
**Pobudkowski, Apolinary,** Theaterstr. 6 279 69
**Pochrowska, Felicja,** Schneiderin, Bednarskastr. 29 340 18
**Pociej, Stefan,** Kfm., Radziłowskastr. 3 10 11 23
**Pocisk,** AG, Munitionsfbr., Kommissar. Leitung, Postpl. 7 205 38
**Poczobut - Odlanicki, Michał,** Ing., Marschallstr. 18 726 09





**Pocztowa Kasa Oszczędności PKO** chem. Polnische Postsparkasse, Jasnastr. 9
Auskunftbüro 608 28
Direktion 608 85
607 16
607 56
Bankabt. 608 58
Scheck- u. Sparrechnungen 259 80
Buchhaltung 678 64
Wirtschaft u. Gebäudeverwaltung 252 58
Druckerei. Bugajstr. 5 + 517 33
+
Lebensversicherungsabt., Matejkostr. 3
Dr. Heinrich Niehuus, Treuh. d. Lebensversicherungsabt. 822 39
Direktor u. Sekretariat 819 12
Abteilungsleiter 840 76
**Podarewski, Cz.,** Tee- u. Kaffeeverkauf d. F. Pluton, Schokolade. 6 Sierpieństr. 28 918 37
**Pod Białym Słoniem,** Ordenstr. 9 711 56
**Podbielski, Jan,** Rechtsanw., Żurawiastr. 15 931 79
**Podbielski, Jan,** Apotheke, Spitalstr. 4 604 86
**Podbielski, Jan,** Rakowieckastr. 59 435 58
**Podbipięta,** Wein- u. Spirit.- Hdlg., Honigstr. 21 + 248 98
**Podbór, Hilary,** Ing., Autoteilefbr., Grzybowskastr. 16 351 20
**Podczaska, Maria,** Zielnastr. 13 690 50
**Podczaska, Rozalia,** Okrągstr. 3c 718 56
**Podczaska, Zofia,** Nowogrodzkastr. 36 981 03
**Podczaski, Jan,** Odolańskastr. 12 445 46
**Podczaski, Stanisław,** Tischler- u. Drechsleranst., Zwierzynieckastr. 6 932 94
**Poddębski, Henryk,** Photogr., Zajęczastr. 7 526 39
**Podemski, Michał,** Schuhwrkst., Neue Welt 38 674 10
**Podgórska, Eugenia,** Eisenwaren u. Küchengeräte, Kopińskastr. 15 866 43
**Podgórska, G.,** Drogerie, Bednarskastr. 26 + 281 05
**Podgórska - Korotkiewicz, Helena,** Institut f. individuelle Schönheitspflege u. Aerztliche Beratung, Bahnhofstr. 34 + 610 21
**Podgórska, Irena,** Ostendstr. 133 10 42 62
**Podgórska, Julia,** Heizstofflag., Hopfenstr. 32 281 83
**Podgórska, Maria,** Złotastr. 83 598 21
**Podgórska, S.,** Folwarcznastr. 7 10 33 77
**Podgórska, Stanisława,** Marschallstr. 52 869 52
**Podgórska, Zofia,** Dipl. Schönheitspflegerin, Nalewkistr. 4 12 21 36
**Podgórski, Adolf,** Nowogrodzkastr. 24 998 93
**Podgórski, Bronisław,** Dorfstr. 13 911 85
**Podgórski, Izaak,** Drogerie, Grzybowskastr. 37 669 40
**Podgórski, Jan,** Metallgiesserei, Kawęczyńskastr. 41 10 26 10
**Podgórski, Józef,** Teehaus, Gibalskistr. 1 336 69
**Podgórski, Przemysław,** Ing., Powsińskastr. 104 898 95
**Podgórski, Stanisław,** Wein- u. Kolonialwarenhdlg., Lwowskastr. 17 851 89
**Podgórski, Zygmunt,** Gaststätte, Wroniastr. 33 241 84
**Podhorecki, Michał,** Ing. u. vereid. Landmesser, Hożastr. 13 815 07
**Podhorodeńska, Anna,** Beamt., Mianowskistr. 24 810 05
**Podhorodeński - Bożydar, Bolesław,** Okragstr. 2 834 65
**Podhorscy, Piotr u. Stefania,** Gdańskastr. 2 12 58 11
**Podhorska, A.,** Widokstr. 11 323 36
**Podhorska-Okołów, Stefania,** 3. Majallee 2 313 22
**Podhorski-Okołów, Cezar,** Boduenstr. 2 691 05
**Podhorski-Okołów, Kazimierz,** Ing., Rakowieckastr. 33 447 15
**Podkańska, St.,** Wolle u. Wollgarne, Kruczastr. 37 840 73
**Podkayowa, Janina,** Feldherrnallee 5 722 47
**Podkidysz, Jan,** Mokotowskastr. 62 835 79
**Podkólińska, Marta,** Nordsüdal. 225 910 84
**Podkóliński, Feliks,** Dr. med., Börsenstr. 4 661 10
**Podkóliński, Tadeusz,** Dir. d. Allg. Elektr. Ges., Różanastr. 51 413 85

**Podkomorska, Janina,** Solaristr. 2 950 40
**Podkomorski, Jan,** Dr., Wilczastr. 38 968 07
**Podkomorski, Tadeusz,** Handelsb. f. Industr.- Bedarf, Widokstr. 16 325 20
**Pod Kopernikiem,** Drogerie u. Parfümerie, Inh. Frajdszteren, S., Tamkastr. 45 + 524 35
**Podkowiak,** Metallw.-Fbr., AG, Str. d. Polizei 7 934 85
**Podlecki, C., Ing., Słobodziński, W. u. Co.,** Lager mit Nebengleis, Błońskastr. 10 11 95 13
**Podlecki, Czesław,** Ing., Ing.- u. Bauges. mbH. Szkolnastr. 2 303 26
Dachdeckungsabt. 320 06
Buchführung 520 01
**Podleska, Karola,** Niemcewiczstr. 19a 867 33
**Podleska, Ludmiła,** Swarzewskastr. 45 12 64 76
**Podlewski, Adam,** Pinar, Kaffeehaus-Antiquariat, Ordenstr. 18 282 13
**Podlewski, Henryk,** Smulikowskistr. 10 342 38
**Podmagórska, Janina,** Nordsüdallee 245 833 85
**Podniesiński, Józef,** Leutnant d. poln. Kriminalpolizei, Gumińskastr. 5 333 68
**Podobiński, Jan,** Blumenhandel, Friedhofstr. 18 11 97 49
**Podolecki, Witold,** Kazimierzowskastr. 50 452 93
**Podolska, Halina,** Poznańskastr. 12 739 79
**Podolski, Konstanty,** Rechtsanwalt, Nowogrodzkastr. 36 991 56
**Podoski, Andrzej,** Kfm., Filtrowastr. 62 805 58
**Podoski, Bohdan,** Służewskastr. 5 + 946 88
**Podoski, Janusz,** Kunstmaler, Wilczastr. 35 856 62
**Podoski, Leon,** Czackistr. 19 591 37
**Podoski, Roman,** Prof., Marschallstr. 21 819 61
**Podowski, Roman,** Korzeniowskistr. 5 807 70
**Podsiadły, Adam,** Seifengesch., Pius-XI-Str. 16b 891 41
**Podsiadły, Stefan,** Seifenhandel, Fabryczna str. 10 945 84
**Podstawski, Władysław,** Wilczastr. 44 893 39
**Podwińscy, El. u. St.,** Beamter, Łowickastr. 51 412 80
**Podworska, Maria,** Narbuttstr. 52 420 04
**Podwysocka, Helena,** Gdańskastr. 2 12 78 56
**Podwysocki, Bolesław,** Schneiderwerkst., Zielnastr. 5 235 54
**Podzińska, Joanna,** Klarysewskastr. 47 946 73
**Pod Złotą Kaczką,** Gaststätte, Königstr. 11 + 296 29
**Poeche, Zofia u. Henryk,** Königsberger Str. 27 10 12 03
**Poglies v., Ernst,** Górnośląskastr. 43 700 51
**Pogłodziński, Dominik,** Rechtsanw., Mokotowskastr. 41 973 73
**Pogonowski, Jerzy,** Dr., Rechtsanwalt, Pius-XI-Str. 21 704 34
**Pogonowski, Marian,** Ing., Waszyngtonallee 126 10 60 85
**Pogonowski, Stanisław,** Königstr. 43 248 41
**Pogorzelska, J.,** Papiertütenfbr., Przechodniastr. 1/3 304 09
**Pogorzelska, Janina,** Feldherrnal. 30 407 33
**Pogorzelska, Maria,** Waleczneychstr. 44a 10 58 99
**Pogorzelska, Natalia,** Wileńskastr. 23 + 10 27 10
**Pogorzelska, Wanda,** Kolonialwaren, Stoczkowskastr. 6 10 53 01
**Pogorzelski, Bolesław,** Transportuntern., Bojanowskastr. 6 10 20 70
**Pogorzelski, Henryk,** Ober-Leutn. d. poln. Kriminalpolizei, Nowogrodzkastr. 1 812 09
**Pogorzelski, Henryk,** Wspólnastr. 10 903 66
**Pogorzelski, Jan,** Str. d. Polizei 8 895 23
**Pogorzelski, Konstanty,** Pfarrer, 6 Sierpieństr. 14 818 14
**Pogorzelski, Stefan,** Czackistr. 8 + 218 38
**Pogorzelski, Witold,** Prof. d. Polytechn., Koszykowastr. 75 911 35
**Pogorzelski, Zygmunt,** Arzt, Starynkiewiczstr. 3 + 240 14

**Pogotowie,** s. unter Bereitschaft
**Pogotowie Ratunkowe dla Dystryktu Warszawskiego,**
Hożastr. 56 + 812 00
Zgłaszanie wypadków + 812 22
Przewóz chorych + 11 03 69
Oddział, Gerichtstr. 58 + 11 69 00
**Pohl, Kazimierz,** Rechtsanwalt, Nowogrodzkastr. 42 980 11
**Pohorecka, Halina,** 3. Maiallee 7 990 51
**Pohoriłyj, Wołodymyr,** Hożastr. 66 833 94
**Pohoska, Ina,** Kosm. Institut, Filtrowastr. 75 979 80
**Pohoski, Michał,** Krakauer Str. 5 505 02
**Poklewska-Koziełł, Jadwiga,** Dorfstr. 16 707 29
**Poklewska-Koziełł, Janina,** Beamt., Koszykowastr. 50 813 96
**Poklewska-Koziełł, Joanna,** Narbuttstr. 7 422 45
**Poklewski-Koziełł, Stanisław,** Nowogrodzkastr. 12 839 49
**Poklewski-Koziełł, Zenon,** Bezirksrichter, Saskastr. 101 10 17 63
**Pokora, Stanisław,** Bauuntern., Ostendstr. 106 10 40 72
**Pokorska, Aniela,** Vereidigt. Landmesser, Dobrastr. 13 249 15
**Pokorski, Jan,** Grębałowskastr. 15 12 62 22
**Pokrandt - Brockschmidt,** Fuhr-Untern., Friedenstr. 5 950 05
**Pokropek, Stanisława,** Zielnastr. 41 216 65
**Pokropek, Stanisława,** Fleischhdlg., Słowackistr. 4 12 57 54
**Pokrzewiński, Stefan, Józef,** Dr. med., Eisgrubenstr. 17 594 92
**Pokrzywińska, Helena,** Środkowastr. 25 10 26 68
**Pokrzywnicka - Borowska, Irena,** Kunstmalerin, Wilczastr. 35 860 64
**Pokrzywnicki, Alfons,** Pańskastr. 102 222 51
**Pokrzywnicki, Włodzimierz,** Ing., Koszykowastr. 44 811 76
**Pokutyński, Jan,** Kfm., Koszykowastr. 5 741 28
**Pol, Bonifacy,** Wachtmstr. d. beritenen Polizei, Wroniastr. 82 11 54 54
**Pol, Józef,** Mech. Werkst., Wspólnastr. 54 807 48
**Pol, Stefan,** Feldscher, Zajęczastr. 10 533 39
**Pol, Władysław,** Dr., Augenarzt, Koszykowastr. 79a 988 16
**Polaczkowa, Halina,** Beamtin, Gdańskastr. 2 12 63 48
**Polak, Jan,** Maleranst., Śniadeckichstr. 9 738 23
**Polak, Józef,** Verdichtungsfbr., Hożastr. 13 893 54
**Polak, Roman,** Arzt, Geburtshelfer, Frauenarzt, Złotastr. 56a + 298 87
**Polak, Wacław,** Bauarbeiten, Hafenstr. 152 963 54
**Polakiewicz, Józef,** Dr., Arzt, Gerichtstr. 31 11 78 54
**Polakowa, Maria, Magdalena,** Siennastr. 57 310 96
**Polakowska, Stanisława,** Inh. Woźniak, St., Wein- u. Spirituosenhdlg., Szwedzkastr. 6 10 17 35
**Polakowski, Aleksander,** Mag. phil., Waleczneychstr. 3 10 58 79
**Polakowski, Wojciech,** elektrotechn. Art., Filtrowastr. 59 996 98
**Polamer, Handels- u. Industrieges.** mbH. Pharmazeutische Heilmittel, Wspólnastr. 18 832 02
**Polaneczyk, Piotr,** Poznańskastr. 22 935 11
**Polanowski, Leon, Marian,** Ing. Chem., Kieleckastr. 46 429 57
**Polańska, Nina,** Natolińskastr. 8 954 61
**Polański, Jan,** Warmińskastr. 25 10 07 21
**Polański, Karol,** Rozbratstr. 10/14 908 01
**Polański, Wacław,** Dr. med., Marschallstr. 61 850 61
**Polanto,** Poln.-engl. Handelsgesch., GmbH, Senatorenstr. 36 533 89
**Polczyk, Raimund,** Dipl. Drogist, Śniadeckichstr. 15 971 69
**Poldi Huta,** s. Hütte Poldi
**Poleć, A., J.,** Lebensmittel, Grzybowskastr. 90a 219 99
**Poleska Spółdzielnia Rybacka w Pińsku,** Fischergenossenschaft in Pińsk, mbH, Filiale in Warschau, Kazimierz-Wielki-Pl. 2 257 40

**Polewacz, Karol,** Elektrotechn., Hopfenstr. 81 615 67
**Poleweczak-Włodarska, Zofia,** Kleiderwerkst., Wspólnastr. 35 + 968 60
**Polewicz, Witold,** Żurawiastr. 27 952 92
**Polewski, M.,** Bau u. Wasserarbeiten, Lipowastr. 4 689 08
**Polgraf,** litograph. Anst., Biderman, S. u. Sohn, Eisenstr. 67 267 60
**Policzkowscy, Ing. Karol u. Stan.,** Konz. Elektrotechn. Werkstatt, Pierackistr. 21 693 44
**Policzkowski, Walery,** Oboźnastr. 4 297 19
**Polikowska, Maria,** Hebamme, Dobrastr. 57 214 91
**Polińscy, Maria u. Paweł,** Modesalon, Herrenanzüge, Wspólnastr. 39 946 55
**Polińska, Jadwiga,** Esswaren, Litzmannstadt Str. 54 637 14
**Poliński, Józef,** Kobielskastr. 5 10 05 62
**Polirsztok, Roman,** Siennastr. 30 597 58
**Polisiuk, Adolf,** Dr. med., Frauenarzt u. Geburtshelfer, Eisgrubenstr. 34 267 17
**Poliszczuk, Paulina,** Dr. med., Haut- u. Geschlechts Krankheiten bei Frauen, Koszykowastr. 21 856 95
**Politański, Tadeusz,** 6 Sierpieństr. 15 986 86
**Politechnika** s. unter **Technische Hochschule**
**Politowicz, S.,** Drechslerwerkst., Grzybowskastr. 51 + 214 23
**Politowski, Aleksander,** Kopernikstr. 15 691 25

## Polizei:

**ᛋᛋ- und Polizei-Führer** im Distrikt Warschau, Palais Brühl
Sammelnr. + 555 60
ᛋᛋ- Gruppenführer
Nebenanschl. 147
Adjutant „ 290
**Kommandeur d. Ordnungspolizei**
Sammelnr. + 759 20
Polizei-Regiment Sammelnr. + 759 20
Polizei-Batl. durch Regiment
Sammelnr. + 759 20
**Kommandeur d. Schutzpolizei**
Sammelnr. + 759 20
Stützpunkt Mitte, Krakauer Str. 1 249 51
Stützpunkt Süd, Willowastr. 13 453 17
Stützpunkt Nord, Krochmalnastr. 56 264 37
Stützpunkt Praga, Targowastr. 74 10 61 75
Abschnittswache Mitte, Krakauer Str. 1 282 20
Abschnittswache Süd, Willowastr. 13 412 02
Abschnittswache Nord, Krochmalnastr. 56 290 99
Abschnittswache Praga, Targowastr. 74 10 11 82
Gewerbe-Aussendienst, Krakauer Str. 1 286 54
Wache Schlossbrücke, Neue Auffahrt 1 220 58
Wache Palais Brühl
Sammelnr. + 555 60
Wache Palais Blanka
Sammelnr. + 569 00
Wache Hotel Bristol
Sammelnr. + 551 60
Wache Brennstofflager, Sowińskistr. 6 202 39
**Kommandeur d. Gendarmerie**
Sammelnr. + 759 20
Hauptmannschaft Sammelnr. + 759 20
Gendarmeriezug + 930 65
+ 703 45
Gendarmerieposten + 930 65
+ 703 45
**Technische Nothilfe**
Einsatzgruppe Sammelnr. + 759 20
**Kommandeur d. Sicherheitspol. u. d. SD f. d. Distrikt Warschau,**
Str. d. Polizei 25 Sammelnr. + 802 20
Sicherheitspolizei u. SD.
Sammelnr. + 802 20
**Kriminalpolizei** Sammelnr. + 802 20
Kriminaldirektion 633 69
**Truppenwirtschaftslager der Waffen-ᛋᛋ**
Narbuttstr. 26 459 16/18
Lager in Zoliborz 12 80 15
Bäckerei, Litzmannstadt Str. 40 237 84
Fleischerei Praga, Targowastr. 27 10 63 98
**Polnische Polizei,** Krakauer Str. 1
Kommandant d. Poln. Polizei
Sammelnr. 546 90

**Polnische Polizei,** Krakauer Str. 1
Dienstbabender Offiz. Sammelnr. 546 90
Kommissariat I, Bednarskastr. 7 603 01
Kommissariat II, Długastr. 13 11 02 99
Kommissariat III, Nowolipkistr. 53 11 03 03
Kommissariat IV, Niskastr. 10 11 03 04
Kommissariat V, Lubeckistr. 4 11 03 05
Kommissariat VI. Miedzianastr. 5 603 06
Kommissariat VII, Krochmalnastr. 56 603 07
Kommissariat VIII, Śliskastr. 52 603 08
Kommissariat IX, Fabrycznastr. 28 903 09
Kommissariat X. Spitalstr. 7 603 10
Kommissariat XI. Poznańskastr. 13 893 11
Kommissariat XII, Daniłowiczowskastr. 10 603 12
Kommissariat XIII, Hożastr. 30 893 13
Kommissariat XIV, Wileńskastr. 11 10 03 14
Kommissariat XV, Königsbergerstr. 9 10 03 15
Kommissariat XVI, Odolańskastr. 5 423 16
Kommissariat XVII, Ostendstr. 172 10 03 17
Wachposten, Aldonastr. 18 10 13 42
Kommissariat XVIII, Toruńskastr. 48 10 03 18
Wachstube, Annopol 10 24 17
Kommissariat XX, Hafenstr. 88 946 20
Wachstube, Siedlungstr. 26 903 21
Kommissariat XXII, Litzmannstadt Str. 147 603 22
Kommissariat XXIII, Sękocińskastr. 15 809 67
Kommissariat XXIV, Tykocińskastr. 32/34 10 03 24
Kommissariat XXV, Siedzibnastr. 27 10 03 25
Kommissariat XXVI, Bytomskastr. 4 12 53 26
Eisenbahnkommissariat I, Bahnhofstr. 43 745 42
Eisenbahnkommissariat II, Ostbahnhof 10 05 67
Flusskommissariat, Wybrzeże Helskie 64 10 04 82
Kreiskommando + 950 54
Poln. Polizeiposten Jelonki 631 82
Poln. Polizeiposten Mleciny 255 95
Poln. Polizeiposten Okęcie 739 27
Poln. Polizeiposten Targówek-Osiedle 10 62 73
Poln. Polizei-Kommissariat Włochy 542 54
**Polkowscy, Eugeniusz u. Jadwiga,** Invalidenstr. 27 12 56 15
**Polkowska, Irena,** Privatbeamtin, Lwowskastr. 13 963 11
**Polkowska, Maria,** Gomólkastr. 5 + 12 52 42
**Polkowska - Mędrecka, Zofia,** Korsettfbr., Wspólnastr. 65a 948 65
**Polkowski, Eugeniusz,** Beamter. Hopfenstr. 55 531 06
**Polkowski, Henryk,** Szwedzkastr. 7 10 55 46
**Polkowski, Mieczysław,** Słonecznastr. 50 + 437 00
**Polkowski, Roman,** Hopfenstr. 4 319 47
**Polkowski, Stefan, Emil,** Rechtsanwalt, Albert-I-Str. 10 297 93
**Polkowski, W., Ing. u. Co.,** Bauunternehm., Żurawiastr. 11 + 940 24
**Polkowski, Wacław,** Ing., Dir. d. Fa Żelazo - Beton, GmbH, Krasickistr. 38 + 446 66
**Półkozic - Wolski, Aleksander,** Richter, Dorfstr. 3 962 91
**Pollabor,** Industrie- u. Handelsanl., Gerichtstr. 17
Vorstand 11 54 85
Abfertigung 11 84 77
**Pollack, Żoe,** Wilczastr. 42 871 44
**Pollak, Kazimierz,** Dr., Chir., Grzybowskastr. 37 587 36
**Pollakowa, Maria,** Hopfenstr. 6 202 01
**Polmat,** Inh. Epsztein, Abram, Grenzstr. 13 256 01
**Polniak, Stanisław,** Beamter, Karpińskistr. 4 12 63 49
**Poluisch. Agencja Filatelistyczna,** Briefmarkenagentur, Spitalstr. 6 254 37
— **Agencja Książek Zagranicznych,** Breiter, K., Ausländ. Buchagentur, Hożastr. 27a 701 31

**Polnisch. Amerykańska Sp. Akc. Southern Trade,** Amerikanische AG, Mokotowskastr. 12 884 30
— **Centrala Techniczna,** Techn. Zentrale, Zielnastr. 27 + 307 78
— **Czerwony Krzyż,** s. unter **Rotes Kreuz**
— **Elektro - Spawarka,** Elektro-Schweisserwrkst., Huculskastr. 5 447 39
— **Elektrownie,** Elektrizitätswerke, Genossenschaft mbH, Na-Skarpie-Allee 8 969 50
916 12
969 64
— **Fiat,** AG, Sapieżyńskastr. 6
Verwaltung 11 21 14
Werkstätten u. Magazin 11 21 30
— **Handels u. Wirtschaftshaus Tulejkogranum,** Kwieciński, Jan, Kredytowa 9 + 245 22
— **Hurt za Żelazną Bramą,** Grosshandel am Tor-Platz, GmbH, Rynkowastr. 11 230 46
— **Imprägnierungswerke,** AG, Mokotowskastr. 32
Zentrale 969 78
Vorstand 936 11
— **Instytut Rozrachunkowy,** Verrechnungsinst., Szopenstr. 1 869 78
— **Kaffee-Import-Zentrale,** AG, Moniuszkostr. 6 563 35
— **Komitet Opieki nad Dzieckiem,** Kinderfürsorge - Komitee, Dir. u. Sekr., Hafenstr. 131 949 44
— **Komitet Zielarski,** Heil- u. Gewürzpflanzen Komitee, Długastr. 16 11 54 40
— **Lloyd,** AG, Internat. Transp., Pierackistr. (Foksal) 15 + 331 60
+ 331 61
— **Parkiet,** Z. Szomański, Z. Słupnicki, Hopfenstr. 32 + 270 24
— **Pogotowie Żarówkowe,** Glühlampenbereitsch., (8—24), Königstr. 11 + 586 96
— **Pomoc Powiernicza,** Treuhänderhilfe, GmbH, Marschallstr. 74 855 05
— **Pompa,** mechanische Werkstatt, Eisenstr. 67 353 35
— **Przemysł Aluminiowo - Brązowniczy,** Aluminium- u. Bronzierungsindustrie, AG, Marschallstr. 31a 900 92
— **Przemysł Korkowy,** Korkindustr., AG, Grzybowskastr. 43a 229 89
— **Przemysł Szklarski,** Redler, Jan u. Czarnoleski, Józef, Glasindustrie, Vermittlg., Złotastr. 21 241 16
— **Reklama,** Inh. Wiśniewski, Stefan, N. Welt 27 331 22
— **Spirituosen - Industrie - Werke,** s. Getränke Industrie, AG,
Sammelnr. + 758 70
— **Spółka Pozlotników,** Vergoldergenoss., Żurawiastr. 31 + 851 33
— **Spółka Schering,** GmbH, Hożastr. 41 921 20
— **Spółka Sportowa,** Michalski Witold, Sportgesellsch. mbH, Sport u. Turnartikel, Bahnhofstr. 20 303 15
— **Strumpfgesellschaft,** Łazewicz, Jan u. Co., Zgodastr. 4 527 09
— **Tien,** Gesellsch. f. Bodengasproduktion u. Vertrieb, GmbH, Verwaltung, Bahnhofstr. 67 + 877 80
892 94
Fabrik, Mszczonowskastr. 12 619 77
— **Tobis,** Filmleihbüro, GmbH, Blumenstr. 7 + 507 00
— **Towarzystwo Asfaltowe,** Asphaltges., AG, Strassenbauarbeiten, Niemcewiczstr. 28 588 47
— **Towarzystwo Elektr.,** Elektr. Ges., AG, Terespolskastr. 46/48
Sammelnr. 10 45 50
— **Towarzystwo Elektryczne P.T.E.,** Elektrische Gesellschaft, AG, Direktion, Buchführung, Verkaufsabt., Marschallstr. 137
Sammelnr. + 570 40
Nach den Dienststunden
Vorstanddir. + 570 41
Dir. Verkaufsabt. + 570 42
Verkaufsabt. + 570 43
Buchführung + 570 44





**Polnische, Towarzystwo Handlu Kompensacyjnego,** Gesellschaft f. Kompensationshdl., GmbH, Sienkiewiczkastr. 4
Leitung + 332 13
Büro d. Verwaltung 289 31
— **Towarzystwo Techniczno - Chemiczne,** Techn.-chem. GmbH, Vorstand, Neue Welt 27 690 31
Abt. Verkauf u. Buchhltg, Neue Welt 27 690 81
Lager, Hrubieszowskastr. 12 235 12
— **Towarzystwo Ubezpieczeń Patria,** Versicherungsges., AG. Auftragsbüro, Jasnastr. 4 + 506 93
— **Verlag,** GmbH, Marsstr. 2 + 809 65
+ 818 44
Lager, Dorfstr. 20 + 732 28
— **Wytwórnia Konfekcji Damskiej,** Damenkonfektionsfbr., GmbH, Marschallstr. 111 351 01
— **Wytwórnia Papierów Wartościowych,** Staatsdruckerei, Sanguszkostr. 1 + 545 41/43
die Zentrale verbindet mit allen Abteilungen
Papierfabrik. Nordsüdallee 146
+ 437 98
— **Zakłady Konserwacji Maszyn,** Jagodziński, Jan, Maschinen Rep. Anst., Złotastr. 36 230 05
— **Zjednoczeni Przemysłowcy Garbarze,** Vereinigte Gerberindustriellen, AG, Dammstr. 58/78 12 21 37
Brukowastr 18 10 00 13
— **Zjednoczone Zakłady Przemysłu Futrzanego,** Vereinigte Kürschnergewerbeanst., GmbH, Gerberei u. Färberei f. Pelzfelle, Feldherrnallee 61 425 46
— **Zrzeszenie Spirytusowe w Warszawie,** Verband d. Spirituserzeuger in Warschau, GmbH, Wojciech Górskistr. 6 517 62
— **Związek Eksporterów Bekonu i Artykułów Zwierzęcych,** Verband d. Bacon u. Tierprodukteexport., Bartoszewiczstr. 7
Sammelnr. + 572 80
Direktion 263 16
Sekretariat-Büro 514 72
Kommissionsagentur b. d. Schlachthof, Königsberger Str. 1 10 62 93
Fleischwerke d. Baconverbandes, Gerichtstr. 85 11 01 29
Obst- u. Gemüseverwertung, Leitung, Bartoszewiczstr. 7 227 89
Fabrik, Ceglanastr. 14 207 28
**Polnischer Hauptausschuss,** s. Rada Opiekuńcza
**Polny, Arkadiusz, Antoni,** Tapezier. Werkst., Mokotowskastr. 32 925 91
**Polo,** Inh. Hawliczek, Franciszek, Lichte- u. Seifenfbr., Włochy, Fabrycznastr. 1 347 57
Verkaufsbüro, Nowogrodzkastr. 49 947 57
**Polomacka, Eugenia,** Verwalterhaus, Furmańskastr. 16 662 53
**Polon,** Pharm.-chem. Labor. u. Verbandstoffbr., Długastr. 31 + 11 24 11
11 11 00
**Polonia,** Spedition, Inh. Rogulska, H., Bahnhofstr. 117 + 643 48
**Polonia,** Gurwicz, H., Zuckerwarenfbr., Mławskastr. 5 + 11 11 39
**Polonia,** Inh. Papliński, W., Friseursalon u. Parfümerie, Bahnhofstr. 39 977 98
**Polonia - Palace Hotel,** s. Hotel
**Polońska, Janina,** Rudawskastr. 2 982 56
**Poloński, Witold,** Pius-XI-Str. 66a 853 58
**Polonus,** Handels- u. Kommissionshaus, Nowogrodzkastr. 7 984 86
**Polosa, Władysław,** Czapelskastr. 30 10 05 77
**Polska Akcyjna Spółka Telefoniczna,** jetzt Fernsprechamt Warschau, Ortsamt, s. unter **Post**
**Polski,** s. Polnisch
**Polski Przemysł Wódczany,** s. Getränke-Industrie, AG.
Sammelnr. + 758 70
**Polstephan,** Bauuntern., GmbH, Pius-XI-Str. 21 814 87
**Polstephan,** Bauunternehmung, s. Schmidt, F., Feldherrnallee 9 + 855 94

**Polthap,** Poln.-techn. Ges. f. Handel u. Industrie, GmbH, Pańskastr. 83 209 17
209 27
Lgr. b. Kolejowastr. 4 590 43
**Polton,** Gabrysiak, A., Ing. u. Kozierkiewicz, St., Radiotechn. Werkst., Eisenstr. 36 223 84
**Poltorzycki, Aleksander,** Górnośląskastr. 20 958 06
**Poltowicz, Janina,** Nordsüdallee 227/233 956 03
**Polubiec, Karol,** Weinf-u. Kolonialhdlg., Srebrnastr. 2 695 53
**Polubiec, Sylwester,** Mysłowickastr. 4 12 82 74
**Polujański, Paweł,** Targowastr. 40 10 32 69
**Pomaski, Aleksander,** Wilczastr. 11 812 53
**Pomerancblum, Janas,** Gerichtstr. 67 11 88 63
**Pomianowska, Wacława,** Wspólnastr. 44 841 02
**Pomianowski, Jerzy,** Ing., Filtrowastr. 30 970 65
**Pomianowski, Karol,** Dr., Prof. d. techn. Hochschule, Jesionowastr. 15 851 64
**Pomianowski, Michał,** Browarnastr. 15 626 01
**Pomianowski, Roman,** Konditorei, Invalidenplatz 4 12 70 12
**Pomianowski, Romau,** Zuckerbäckerei, Poznańskastr. 6 860 68
**Pomianowski, Roman,** Konditorei, Pius-XI-Str. 38 838 36
**Pomianowski, Stefan, Gustaw,** Rybakistr. 2 11 12 02
**Pomiński, Adam,** Kamionkowskastr. 35 10 50 63
**Pomirski, Janusz,** Ing., Bahnhofstr. 95 327 90
**Pomirski, Stanisław,** Rechtsanwalt, Eisgrubenstr. 5 646 44
**Pommer, W.,** Ing., Glas- u. Keramische Waren, Grosshandel, Moniuszkostr. 8 288 75
**Pomoc,** Geburts- u. Frauenheilanst., Długastr. 31 + 11 06 88
**Pomocna, Rozalia,** Hebamme, Targowastr. 64 10 10 81
**Pomocniczy Przemysł,** Sawiński, Kazimierz, Hilfswerkstätten Industrieller, Wielickastr. 118 + 414 63
**Pomorska Fabr. Rowerów i Wózków Transport.,** Kamiński, J., Pommereller Fahrrad- u. Wagenfbr., Karolkowastr. 62 + 310 64
**Pomorski, G., Ing. u. Co.,** Anlegen u. Instandhalten von Wasserleitungen u. Kanalis.-Anlagen, GmbH, Żurawiastr. 3 995 81
**Pomorski, Henryk,** Natolińskastr. 5 810 33
**Pomorski, Wincenty,** Schneider, Hopfenstr. 32 286 10
**Pomykalski, Jerzy,** Hopfenstr. 32 643 23
**Pomykalski, Jerzy,** Notariatskanzlei, Kapucyńskastr. 6 511 21
**Ponarski, Franciszek,** Marschallstr. 147 281 71
**Poncyliusz, Michał,** Wurstfbr.- u. Verkauf, Hafenstr. 32 943 77
**Poncyliusz, Piotr,** Narbuttstr. 1a 435 56
**Poncyliusz, Stanisław,** Złotastr. 42 690 43
**Poniatowska, Jadwiga, Julianowa,** Koszykowastr. 25 807 50
**Poniatowski, Władysław,** Schneiderwerkst., Königstr. 35 214 63
**Poniatowski, Władysław,** Schneider, Kruczastr. 18 727 79
**Poniewierski, Aleksander,** Schneider, Mokotowskastr. 33 978 19
**Poniewierski, Stanisław,** Masch. Tischlerei, Krochmalnastr. 52 350 35
**Poniklo Adam,** Dr., Patentanw., Miedzianastr. 15 674 77
**Ponikowscy, Irena u. Kazimierz,** Kieleckastr. 26a 415 28
**Ponikowska, Jadwiga,** Pensionat. Widokstr. 11 221 70
**Ponikowska, Maria,** Krakauer Str. 7 505 08
**Ponikowski, Antoni,** Prof., Ikarstr. 13a 420 92
**Ponikowski, Cezary,** Rechtsanw., Krakauer Str. 7 649 56
**Ponikwicka, L.,** Marsstr. 8 706 63
**Ponińska, Rut,** Narbuttstr. 8 410 29
**Poorten, Feliks,** Krakauer Str. 5 230 58
**Popiel, Aleksander,** Jasnastr. 10 320 98
**Popiel, Bernard,** Baumstr., Złotastr. 65a 627 49
**Popielarski, Wacław,** Schneiderwerkst., Mokotowskastr. 63 849 14

**Popielawska, Bronisława,** Beamtin, Wojska Allee 31 12 59 64
**Popielawski, Władysław,** Ing., Niegolewskistr. 18 12 77 88
**Popielnik, Josek,** Obsthdl., Querstr. 2 278 16
**Popielowa, Józefa,** Czackistr. 9 664 33
**Popielowa, Maria, Zwycięzców-**str. 11 10 42 57
**Popiołek, Julius,** Fleischermstr., Marschallstr. 81 992 31
**Popiołek, Tadeusz,** Kfm., Wspólnastr. 54 728 47
**Popiuk-Jagiełło, Władysław.** Hożastr. 37 920 45
**Popkowska, Halina,** Marschallstr. 97 978 40
**Popkowska, Maria,** Beamtin, Noakowskistr. 8 831 35
**Popkowski, Aleksander,** Lebensmittelverteil., Bahnhofstr. 103 287 61
**Popkowski, Jan,** Arzt, Franciszkastr. 11a 10 22 52
**Popkowski, Roman,** Drogerie u. Parfümerie, Invalidenstr. 18d 12 59 34
**Popławska, Zofia,** Beamtin, Nowomiejskastr. 26 11 94 94
**Popławski u. Sohn,** Klempnerwerkst., Rybakistr. 30 11 89 63
**Popławski, Aleksander,** Elektroing., Pługstr. 1/3 996 48
**Popławski, Bolesław,** Dr. med., Działdowskastr. 3a 581 45
**Popławski, Bolesław,** Dr. med., Koszykowastr. 30 857 70
**Popławski, Edward u. Władysław,** Mirowskastr. 11 656 00
**Popławski, Franciszek,** Wspólnastr. 7 902 51
**Popławski, Jan,** Heizstoffhdlg., Wilcznstr. 10 849 27
**Popławski, Jerzy,** Tucholskastr. 24 12 83 03
**Popławski, Józef,** Wspólnastr. 63b 884 06
**Popławski, Józef u. Szymanowski, Antoni,** Neue Welt 22 680 87
**Popławski, Leon,** Dorfstr. 19 956 44
**Popławski, Leszek,** Lesehalle, Lwowskastr. 7 + 742 65
**Popławski, Ludomir,** Mokotowskastr. 46a 901 08
**Popławski, Michał,** Inflanckastr. 1 11 39 70
**Popławski, Roman,** Schneider, Hopfenstr. 56 339 19
**Popławski, Roman,** Hausverwalter, Wilczastr. 2 954 29
**Popławski, Stanisław,** Marschallstr. 119 691 40
**Popławski, Wacław,** Ing. Arch., Wilcznstr. 53 862 67
**Popławski, Witold,** Szregerstr. 25 12 60 05
**Popławski, Zygmunt,** Industrieller, Górskastr. 12 861 18
**Popławski, Zygmunt,** Kraftwagendienst, Promenadastr. 1 419 31
**Popławski, Zygmunt,** Elektrotechn. f. Kraft- u. Luftfahrwesen, Złotastr. 5 + 600 03
**Popoff, Eugeniusz,** Rechtsanwalt, Smolnastr. 14 665 60
**Popowa, Helena,** Gaststätte, Kruczastr. 24 846 97
**Popower, I.,** Lubeckistr. 3 11 66 58
**Popowska, Waleria,** Tamkastr. 34 315 48
**Popowski, Abram,** Gasthaus, Zamenhofstr. 5 12 18 78
**Popowski, Aleksander,** Richter, K. Górskistr. 6 12 65 32
**Popowski, Stanisław,** Dozent, Dr. Kinderkrankh., Raszyńskastr. 58 829 85
**Poprzęcka, Marcela,** Filtrowastr. 81 897 18
**Poradowska, Regina, Maria,** Czerwony Krzyżstr. 25 596 63
**Poradowska, Wanda,** Dr. med., Arzt, Odolańskastr. 12 451 13
**Poradowski, Stefan,** Hauptmann d. Poln. Polizei, Hopfenstr. 57 243 75
**Poradzewski, W. u. Iwaniak, K.,** Elektrotechn.-u. Photograph. Art., Marschallstr. 141 271 29
**Poraj - Jakubowska, Janina,** Słowackistr. 3a 12 70 13
**Poraska, Joanna,** Poznańskastr. 12 807 09
**Porawski, Czesław,** Czackistr. 14 587 90
**Porawski, Stefan,** GmbH, Agenturen, Vertr. AG Azot, Długastr. 42 + 11 75 68
**Porawski, Stefan,** Kapucyńskastr. 5 291 96
**Porayscy, Stefan u. Czesława,** Marsstr. 8 704 44

**Poraziński, Stefan,** Vermittlungsbüro f. Liegenschaften, Bahnhofstr. 24 312 40
**Porczyńska-Rożyna, Zofia,** Zahnarzt, Wspólnastr. 15 960 16
**Porczyński, Bogumił,** Konditorei, Moniuszkostr. 3 533 61
**Porczyński, Kazimierz,** Ing., Belskastr. 19 432 27
**Porczyński, Wacław,** Esswarengesch., Górskistr. 3 542 38
**Porębska, Aniela,** Pius-XI-Str. 20 915 10
**Porębski, Eugeniusz,** Ing., Kohlen-, Baumaterial- u. Eisenwarenlager, Büro, Krechowieckastr. 6 12 52 37
**Porębski, Eugeniusz,** Ing., Kohlenlager, Bemstr. 95 618 12
**Porębski, Lesław,** Dr. med., Arzt, Śniegockastr. 10 891 30
**Porębski, St.,** Konditorei, Marschallstr. 60 809 92
**Poredo, Bolesław,** Rechtsanwalt, Krakauer Str. 55 540 04
**Poredowa, Berta, Barbara,** Eisgrubenstr. 68 634 57
Krakauer Str. 87 641 16
**Porges, Raoul, Kamil, Francišek,** Widokstr. 11 273 63
**Porodkowa, Kazimiera,** Wilanowskastr. 12a 718 77
**Poroszewski, Boleslaus,** Bauuntern. v. Kanalisat. u. Wasserltng., Radomer Str. 62 853 72
**Porowski, Józef,** Schusterwerkst., Mokotowskastr. 63 726 85
**Porowski, Kazimierz,** Wilczastr. 31 927 22
**Porowski, Marceli,** Genewskastr. 10 10 15 80
**Porowski, Mieczysław,** Kruczastr. 13 812 14
**Porowski, Sławomir,** Pius-XI-Str. 15 844 61
**Portner, Stanisław,** Ing. Arch., Topielstr. 29 679 96
**Portych, Benno,** Büromaschinen, Kruczastr. 47a 859 52
**Portych, Jan,** Hożastr. 27 856 77
**Portychowa, Stanisława,** Hutmagazin, Neue Welt 37 508 22
**Porwisiak, Apolonia,** Hebamme, Wroniastr. 29a 678 95
**Porzeziński, Aleksander,** Zielnastr. 22 630 81
**Porzeziński, T.,** Ing., Hydraulische Werkstatt, Francuskastr. 41 10 59 99
**Porzeziński, Tadeusz,** Ing., Miedzianastr. 4a 204 24
**Porzybut, Władysław,** Gardinen-Salon, Kruczastr. 1 + 739 76
**Porzycki, Kazimierz,** Ludnastr. 9 713 37
**Porzycki, Zygmunt,** Marschallstr. 79 886 33
**Posen - Warschauer Versicherungs AG,** Generalagentur Warschau, Moniuszkostr. 6 250 82
**Posen - Warschauer Versicherungs AG u. Vesta,** Zentralbüro f. d. Gen. Gouv., Moniuszkostr. 6 + 613 74
**Posepna, Stefania,** Marschallstr. 17 886 98
**Poskrobko, Jan,** Priester, Sierakowskistr. 10 10 11 14
**Posmykiewicz, Jan,** Dr. med., Ohren-, Nasen- u. Halskrankheiten, Eisgrubenstr. 7 604 04
**Posner, Felicja u. Zygmunt,** Pańskastr. 74 313 76
**Posner, Henryk,** Franciszkańskastr. 12 12 08 78
**Posner, Herick,** Fabriklgr. v. Bakelit u. Draht - Erzeugn., Grzybowskastr. 9 584 69
**Pośniak, Marian,** Schuhmacher-Bedarfsart., Długastr. 11 11 63 67
**Pośpieszalski, Jan,** Terespolskastr. 7 10 02 95
**Pośrednictwa Pracy Dzial Miejskiego Domu Kobiety,** Arbeitsvermittlg., Abt. Städt. Frauenheim, Gerichtstr. 96 + 11 14 10
**Possart, Stefan,** Buchhalter, Sienkiewiczstr. 10 237 18
**Posseltówna, Irena,** Radomskastr. 29 921 52

**Post:**
**Deutsche Post Osten**
**Distriktspostverwaltung Warschau,** Poststr. 16
**Postvermittlung Sammelnr.** 555 20
Die Vermittlung verbindet mit allen Dienststellen der Distriktspostverwaltung

**Leiter der Distriktspostverwaltung**
Oberpostrat Wölffle + 284 15
Wohnung + 218 44
Stellvertreter:
Oberpostrat Dipl. Ing. Beling + 744 30
Wohnung + 335 55

**Abteilung I Postwesen**
Postrat Betche, Leiter der Abt. I + 259 16
Wohnung über 555 20

**Abteilung II Fernmeldewesen**
Oberpostrat Dipl. Ing. Beling, Leiter der Abt. II + 744 30
Wohnung + 335 55
Postrat Dipl.-Ing. Beutner, Vertr. + 262 06
Wohnung über 555 20, Nebenanschl. 120
Telegrapheninspektor Kuntze, Funkwesen 285 84
Wohnung + 714 44

**Abteilung III Personalwesen**
Oberpostrat Wölffle + 284 15
Wohnung + 218 44
Postinspektor Wilms, Distriktspostschutzführer über 555 20, Nebenanschl. 133
Wohnung 225 66
Zugf. Barchfeld, Leiter des Postheims 208 78
Wohnung über 555 20, Nebenanschl. 589

**Abteilung IV Kassen-, Rechnungs- u. Postscheckwesen,** Gebäudeverwaltung
Postrat Betche, Leiter der Abt. IV + 259 16
Wohnung über 555 20, Nebenanschl. 275
Postbauleitung Warschau, Postplatz 3 294 47
u. über 555 20, Nebenanschl. 177

**Fernsprechamt Warschau, Ortsamt,** Zielnastr. 37/39
Postrat Dipl.-Ing. Beutner, Amtsvorsteher + 262 06
Wohnung über 555 20, Nebenanschl. 120
Auskunft üb. Rufnummern des Ortsverkehrs 09
Auskunft üb. Rufnummern des Vororts- u. Fernverkehrs 02
Zeitansage in deutscher Sprache 04
Zeitansage in polnischer Sprache 05
Entstörungsstelle 03
Amtszimmer 712 76
Kanzlei 896 62
Personalstelle I 710 69
Personalstelle II 711 74
Lohnstelle 719 33
Zweigkasse, Leiter 711 57
Zahlstelle 602 44
Fernsprechanmeldestelle
Leiter 241 95
Wohn. 999 96
deutsch. Anträge, Auskünfte 622 22
poln. Anträge, Auskünfte 614 14
Betriebsaufsicht 634 56
Fernsprechbuchstelle 620 00
Fernsprechrechnungsstelle, Leiter 610 40
Betriebsaufsicht 660 00
Auskunft- u. Sperrstelle 621 56
Beitreibungsstelle f. Fernsprechgebühren 328 00
Bauabt. 264 84
Abt.-Bauführer 226 41
Bauführer 276 60
Bautruppführer 218 00
Lager 218 06
Technische Stelle, Leiter 613 79
Wohnung 711 30
TWM Biermann, Wähleramt Zielna 888 90
TWf Degenhardt, Wähleramt Piusa + 227 55
TOWM Gäbler, Wähleramt Tłomackie + 744 22
TWf Oder, Wähleramt Praga 11 82 50
TBHandw. Weise, Petzold, Wähleramt Żoliborz 10 55 00
TBHandw. Habermann, Völkel, Wähleramt Mokotów 12 82 12
456 60

**Fernsprechamt Warschau,** Nowogrodzkastr. 45
Postassessor Dipl.-Ing. Beyerlein, Amtsvorsteher + 869 53
Wohnung über 555 20, Nebenanschl. 579
Anmeldung v. Ferngesprächen 00
Fernmündliche Aufgabe v. Telegrammen 06
Fernamtsauskunft 02
Amtszimmer üb. 555 20 Nebenanschluss 588
Personalstelle 544
Teilhauptkasse u. Zahlstelle 466
Lohnstelle 720
Hausverwaltung 493
Technische Stelle 1 484
Technische Stelle 2 508
Betriebsstelle f. Ferndienst 707
Betriebsstelle f. Telegraphie 726
Verstärkeramt 361
Entstörungsstelle u. Umschalteraum 456
Betriebsstelle f. WT 585
Fernsprechrechnungsstelle f. Ferndienst 516
Kraftwagenstelle 471
Kantine u. Küche 366
Fürsorgebeamtin. Krankenzimmer 550
Unterkünfte. N. Burgstr. 40/2 807 25
— N. Burgstr. 40/6 961 78
— N. Burgstr. 40/11 976 42
**Fernkabelmesstelle,** Rathausstr. 11 10 54 26
Postamtmann Scholz-Telegrapheninspektor Liehr, über 555 20, Nebenanschl. 233
Wohnung + 457 55
Werkstatt f. Fernmeldetechnik, Rathausstr. 11 **Sammelnr.** 10 46 61

**Funksender**
Rundfunksender Warschau I, Raszyn
Betriebsleiter, Wohnung 01 878 66
Rundfunksender Warschau II, Mokotów
Betriebsleiter, Wohnung + 453 16 439 14
Unterkunft, Ackerstr. 100 443 07
Sender Babice 264 12
Senderhaus 11 78 70

**Telegraphenzeugamt Warschau,** Rathausstr. 11
OTI Theermann, Amtsvorsteher 10 60 13
Wohnung 10 63 70
Betrieb 10 51 34
Bautrupp Schäfer 10 60 58
Bautrupp Scholz 10 32 04

**Hauptwerkstatt für Postkraftwagen,** Warschau-Praga, Rathausstr. 11
10 62 95
10 62 96
10 62 97
Postrat Dipl.-Ing. Breitung, Leiter der Hauptwerkstatt + 10 62 94
Wohnung, Rathausstr. 7/9 + 10 02 89

**Postamt Warschau C1,** Postpl. 8
Leiter d. Postamts Postamtmann Pudewell, üb. 555 20, Nebenanschluss 127
Amtszimmer, Auskunft 200
Briefposteingang 122
Brief- u. Geldannahme 178
Briefpostabgang 179
Packkammer 328
Paketzustellung 220
Zeitungsstelle 221
Hausverwaltung 222
Firmen u. Vollmachtenstelle 124
Hauptkasse 710
Geldzustellung 215
Rundfunkstelle 125
Zweigpostamt Warschau SW 19 619

Postbüro Warschau:
NO 4, Brukowastr. 4 604
NO 9, Białołeckastr. 59 609
S 12, Dworkowastr. 9 612
SW 22, Filtrowastr. 68 622
NO 24, Wilnaer Str. 102 624
O 26, Ostendstr. 246 626
SW 30, Nowogrodzkastr. 45 630
NW 32, Weichselstr. 10 632
O 33, Francuskastr. 11a 633
S 36, Hafenstr. 40 636
NW 45, Szregerstr. 72 645





**Postamt Warschau C2,** Poststr. 16 III
OPI Runte, Amtsvorsteher, üb. 555 20, Nebenanschluss 136
Amtszimmer 135
Personalstelle, Stellenltr. 173
Nebenstelle f. poln. Beamte 218
Bahnpoststelle, Stellenltr. 232
Wohn. PI Keck 687
Postbahnhof, Stellenltr. 801
Aufsichtsbeamter 180
Bahnsteigaufsicht, Hauptbhf. 270
Westbhf. 387
Hauptkasse. Stellenltr. 358
Forderungsnachweise 287
Lohnstelle 237
Zahlstelle 789
Wohn. d. Bahnpostfahrer 447
Umschlagstelle Westbhf. 891 04
**Postsparkassenamt, Warschau,** Kreuzstr. 33,35 **Sammelnr.** 565 40
Vermittlung verbindet mit allen Dienststellen
Postrat Cossaeth, Amtsvorsteher 288 65
Oberpostinspektor Mack, Vertr. 287 45
**Postheim,** Hopfenstr. 77
Geschäftszimmer 208 78
**Bootshaus** der Postsportgemeinschaft, Gotenhafener Ufer 12 81 06
**Wochenendhaus** der deutschen Post Osten, Boernerowo, Legionowastr. 35 11 44 34
**Postscheckamt,** s. unter Post—Postsparkassenamt
**Postek, Kazimierz,** Tischlerei, Poznańskastr. 22 929 76
**Postrych, Józef,** Długastr. 27 12 09 10
**Postsparkasse** ehem poln., siehe Pocztowa Kasa Oszczędności
**Postsparkassenamt,** s. unter Post
**Postupolscy, Zofia u. Stanisław,** Ludnastr. 9 949 73
**Postvermittlung,** verbindet mit allen Dienststellen d. Distriktspostverwaltung d. Fernsprechamts u. d. Postamts Warschau C1 u. Warschau C2 **Sammelnr.** 555 20
**Poszepny, Karol, Jerzy,** Veterinärinsp., Polnastr. 16 + 836 29
**Poszepny, Karol, Jerzy,** Veterinärinsp., Rakowieckastr. 45 406 98
**Poszewkowa, Dobrochna,** Słowackistr. 3 12 79 37
**Poszwa, Stefan,** Pius-XI-Str. 13 824 83
**Poszwińska, Monika,** Arzt, Złotastr. 42 276 42
**Potajało, Tadeusz,** Zielnastr. 12 245 31
**Potasznik-Lastfogel, Brucha,** Nowolipiestr. 9 11 34 77
**Potempska, Janina,** Mokotowskastr. 16 831 05
**Potępa, Julian,** Rechtsanw., Śniadeckichstr. 20 728 04
**Poteralski, Tadeusz,** Żurawiastr. 25 998 39
**Poths, Henryk,** Ing., Polnastr. 46 811 26
**Poths, Kazimierz,** Pius-XI-Str. 68 701 60
**Poths, Władysław,** Mokotowskastr. 31 884 33
**Potkański, Jan,** Prok. d. Fa Trawers, Kozietulskistr. 10 12 78 78
**Potkański, Jan,** Święcickistr. 4 12 56 17
**Potocka, Helena,** Krynicznastr. 1 10 08 16
**Potocka, Jadwiga, Maria,** Narbuttstr. 20 419 60
**Potocka, Lucyna,** Koszykowastr. 6 995 96
**Potocka, Maria, Irena,** Beamtin, Czerwony-Krzyż-Str. 25 304 35
**Potocka, Zofia, Barbara,** Feldherrnallee 107a 429 70
**Potocka, Wincentyna,** Ing., Trębackastr. 9 203 86
**Potocki, Antoni,** Filtrowastr. 73 924 35
**Potocki, Jan,** Industrieller, Zielnastr. 12 688 27
**Potocki, Graf, Stefan,** Gutsbes., Pius-XI-Str. 1b 732 70
**Potoczkowa, Sabina,** Nordsüdal. 245 733 05
**Potoczna, Maria u. Wasyluk, Kazimierz,** Galanterie u. Elektrotechn. Art., Marschallstr. 6 858 98
**Potoroka, Dmytro,** Kunstmaler, Służewskastr. 7 819 65
**Potrzebińska, Eugenia,** Tamkastr. 45b 258 13
**Potrzebińska, Stanisława,** Eisgrubenstr. 26 + 540 96
**Potrzebski, Karol,** Verw. d. Hauses, Hopfenstr. 1 521 35
**Potulicka, Gräfin, Jadwiga,** Różallee 6 826 01

**Potworowski, Gustaw,** Techniker, Mochnackistr. 4 928 30
**Powers,** Accounting and Tabulating Machine Corp., Gen.-Vertr., Miedzianastr. 3 + 535 86
**Powichrowski, Zygmunt,** Młocińskastr. 5 11 11 16
**Powiernicze Biuro Lex,** Treuhandbüro, Gerichtstr. 56 + 11 98 73
**Powiernicze Krajowe Towarzystwo,** Landestreuhandges., Sienkiewiczstr. 2 + 623 13
**Powiernik,** Büro, Szkiładź, Franciszek, Mochnackistr. 21 + 719 13
**Powiertowski, Hieronim,** Damenschneider, Wilczastr. 15 898 65
**Powiertowski, Hieronim,** Arzt, Lelewelpl. 22 12 77 68
**Powierza, Antoni,** Dygasińskistr. 3 12 70 54
**Powierza, Bolesław,** Ing., Marschallstr. 21 842 20
**Powróz Polski,** Seilererzeugnisse u. Fischernetze, Kilińskistr. 3 11 26 98
**Powroźnik, Grzegorz,** Elektrotechn. Art., Grenzstr. 17 684 74
**Powsin,** Milcherzeugn., Laden, Marschallstr. 55 838 43
**Powszechna Centrala Elektrotechniczna,** Allg. Elektrotechn. Zentrale, Inh. Rymer, Regina, Bagnostr. 1 + 254 64
**Powszechne Biuro Ubezpieczeń, P.B.U.,** Allg. Vers. Büro, GmbH, Konzes. Makler, Feldherrnallee 152 433 34
**Powszechne Tow. Handl.-Przemysł.,** AG, Litzmannstadt, 3 Majallee 7 + 790 25
**Powszechny Zakład Ubezpieczeń Wzajemnych,** s. Allgemeine Vers. Anstalt a.G.
**Pożarowski, Antoni,** Krechowieckastr. 6 12 53 72
**Pożaryski, Jan,** Rechtsanwalt, Pius-XI-Str. 4 932 25
**Pożerski, Mieczysław,** Beamter, Wilczastr. 22 988 40
**Poznańska,** Konditorei, Inh. Kalbarczykowa, Stefania, Senatorenstr. 19 527 19
**Poznańska Centrala Narzędzi,** Posener Werkzeugzentrale, Inh. Grupiński, Julian, Marschallstr. 140 + 205 34
**Poznańska, Gustawa,** Hożastr. 37 929 72
**Poznańska, Magdalena, Dr.,** Kosmet. Institut u. Labor. Madeleine, Mokotowskastr. 52 + 808 37
**Poznańska, Maria,** Noakowskistr. 8 943 28
**Poznański u. Lando,** Ing., Techn.- u. Handelsbüro, Żytniastr. 20 + 521 63
**Poznański, Arnold,** Feldherrnallee 134 418 34
**Poznański Dom Towarowy,** Posener Warenhaus, Wilde, Antoni, Torpl. 6 672 49
**Poznański, Feliks,** Drogerie, Wilczastr. 54 889 54
**Poznański, Stanisław,** Kreuzstr. 28 651 82
**Pozner-Szczerbakowa, Lidia,** Verk. d. Erzeugn. d. Fbr. Żyrardów, Torplatz 2 606 81
**Późniak, Antoni,** Neue Welt 46 326 53
**Późniak, Henryk,** Richter, Filtrowastr. 49 992 98
**Późniak Tadeusz,** Goraszewskastr. 25 846 28
**Późniak, Wiktor,** Beamter, Invalidenstr. 20 12 60 11
**Praca Ociemniałych,** Genossenschaft m. Anteilhaft., Hopfenstr. 23 304 04
**Pracownia Kresowa,** Damenschneiderei, Marschallstr. 77 925 94
**Prąd,** Mechan. Wrkst., Inh. Toliński, F., M., Marschallstr. 71 + 875 77
**P.R.A.D.,** Asphaltierungs u. Wegebauunternehm., GmbH, Żwrotniczastr. 6 641 51
**Prądnica,** Elektrotechn. u. photograph. Art., Eisgrubenstr. 23 205 95
**Prądy Silne,** Inh. Wiśniewski, K., Ing., Wileńskastr. 27 + 10 17 05
**Prądzyńska, Anna,** Mag. pharm., Poznańskastr. 21 974 14
**Prądzyński, Juliusz,** Jaworzyńskastr. 8 745 78
**Prądzyński Graf, Stefan,** Dr. jur., Marschallstr. 36 975 81
**Prądzyński, Witold,** ehem. Kfm., Dworkowastr. 5 442 33

**Prądzyński, Władysław,** Mokotowskastr. 14 901 20
**Prag, Mieczysław,** Mariańskastr. 9 346 05
**Praga,** Handelsbüro, Inh. Alois, Saha, Postpl. 9 + 309 48
**Pragłowski, Aleksander,** Feldherrnallee 103 440 87
**Prahiński, Zygmunt,** Odyniecstr. 23a 447 18
**Praktyczna Galanteria,** Galanterie, Marschallstr. 102 219 38
**Pralnia Chemiczna i Farbiarnia,** chem. Wäscherei u. Färberei, Borkowska, Zofia, Siennastr. 77 248 18
**Pralnia Lux,** Wäscherei, Rotenberg, Wielkastr. 12 332 81
**Prandstetten, Paul, P. v.,** Dir. d. Vacuum Oil Company, AG, Sonnenstr. 38 944 14
**Praportowa, Janina,** Waleczneychstr. 36 10 21 39
**Prasałek, Bronisława,** Obsthdlg., Marschallstr. 76 928 90
**Praski, Władysław,** Widokstr. 22 529 34
**Pratkowski, Leon,** Rechtsanw., Rozbratstr. 34/36 866 19
**Prasół, Paweł,** Spedition, Gizówstr. 12 239 81
**Prawda, Jankiel,** Orlastr. 4 540 55
**Praw. Parafia,** Griechisch Ortodoxe Mutter Gottes Kath. Ordnung i. Warschau, Szerokastr. 22 10 32 50
**Prawosławny Dom Metropolitalny,** Orthodoxes Konsistorium, Sigismundstr. 13 10 01 90
**Prawosławny Konsystorz Warszawski,** Das Warsch. Orthodoxe Metropol. Dionysios, Oberhaupt. d. Orthodox. Kirche i. Gen.-Gouv., Sigismundstr. 13 10 27 15
10 07 01
**Prażmowska, Jadwiga,** Zahnarzt, Inżynierskastr. 7 10 33 97
**Prażmowski-Belina, Aleksander,** Rechtsanw., 6 Sierpieństr. 24 954 56
**Prażmowski, Tadeusz,** Ing., Litzmannstadt Str. 102 + 277 90
**Prażmowski-Belina, Zbigniew,** Długastr. 25 11 80 06
**Pręczkowscy, Kazimierz u. Helena,** Feldherrnallee 24 409 58
**Pręczkowska, Aniela,** Śniadeckichstr. 23 888 41
**Pręczkowska, Anna,** Mag. d. Rechte, Beamt., Ogrodowastr. 65 689 26
**Pręczkowska, Irena,** Senatorenstr. 36 693 79
**Pręczkowski, Zygmunt,** Litzmannstadt Str. 102 341 44
**Preder, Tomasz,** Tapezierer, Żurawiastr. 21 929 09
**Pregowska, Maria,** Podwalestr. 30/32 228 15
**Pregowski, Heilanstalt** Mariówka, Dolnastr. 17 + 422 40
**Pregowski, Piotr,** Dr. med., Wileżastr. 26 827 77
**Preibisz, Andrzej,** Prokur. d. Alliance Versicherungsges., Wiśniowastr. 44 430 69
**Preisler, Aleksander,** Złotastr. 60 342 29
**Preiss, Julia,** Mokotowskastr. 42 837 80
**Prejs, Kazimierz,** Szusterstr. 15 423 80
**Prejss, Maria,** Koziastr. 5 310 34
**Prejzner, Jan,** Damenschneider, Hopfenstr. 68 244 66
**Prendowski, Mieczysław,** Włochy, Bemstr. 31 217 16
**Prenier, Wacław,** Ładysławstr. 8 833 25
**Preskuwiec, Iza,** Żulińskistr. 4 996 47
**Pretoria,** Mataj, E. u. Co., Gummiwarenfbr. u. Vulkanis.-Anst., Gerichtstr. 44 + 11 29 35
**Pretzsch, Paul u. Kunze,** Fischgrosshdlg., Skórzanastr. 10 296 05
Nach Geschäftsschluss, Emilia-Plater-Str. 5 864 23
**Preyss, Jerzy,** Kredytowastr. 1 306 33
**Preyzner, Stanisław,** Kunstmaler, Aldonastr. 7 10 52 63
**Prib,** Ing. Bauuntern., Marschallstr. 81 871 72
**Prima,** Elektr. Ladungenfbr., GmbH, Natolińskastr. 4 918 20
**Prima, Edward, Józef,** Hopfenstr. 66 662 91
**Pritulak, Buzyli,** Ursynowskastr. 60 443 47
**Proce, J., Erben u. Co,** Seidenbänder-, Sutasch-, Lazette-, Schnur- u. Schnürsenkelfbr., Gänsestr. 99 11 22 78
**Proce, Stanisława,** Eisgrubenstr. 26 + 540 96

**Prochnau, F.,** Zwycięzcówstr. 13 10 41 57
**Prochnau, Karol,** Kfm., Marschallstr. 8 840 95
**Próchnicka, Marzena,** Narbuttstr. 27a 407 76
**Próchnicki v., Alexander,** Dipl. Ing. Arch., Büro f. Architektonische u. Bau-Arbeiten, Wilczastr. 29
Direktion u. Techn. Abt. 823 24
Verkaufsabt. 878 71
Lager, Siennastr. 85 617 38
**Próchnicki, Feliks,** Baubüro, Szopenstr. 15 947 09
**Próchnicki, Mieczysław,** Marschallstr. 81a 892 60
**Próchniewicz, A.,** Seifenwaren, Brukowastr. 29 10 06 63
**Próchno, Wacław,** Inh. d. Schlosserwerkst., Dzialdowskastr. 8 286 48
**Prochowski, D.,** Kfm., Dobrastr. 59 326 28
Handelsagent., Nowogrodzkastr. 4 974 03
**Produktionsgenossenschaft d. Angestellten d. Gärungsinstituts,** Krakauer Str. 66 226 44
**Produkt Lebensmittel** — Artykuły Spożywcze, Wyjazdstr. b. Dlugastr., Passage 11 29 67
**Prökl, Kazimierz,** Blumenstr. 6 297 09
**Progress,** Kerzenfbr., Łańcucki, Stanisław, Dr., Kargol, Adam, Dr., Kosiba, Grzegorz, Konarskistr. 3 12 08 36
**Progress, Staubsauger,** elektr. Bohnerapp., Mokotowskastr. 31 + 855 23
**Pro Industria,** GmbH, Techn. Handelsbüro, Siegesstr. 37 932 73
807 14
**Prokesch, Stanisław,** Złotastr. 43 344 36
**Prokeschowa, Władysława,** Mokotowskastr. 31 856 75
**Prokofjew, Jakub,** Ing., Konwiktorskastr. 5 11 64 37
**Prokopiak, Aleksander,** Hetmańskastr. 28 10 51 85
**Prokopiuk, Władysław,** Środkowastr. 12 10 57 41
**Prokopiuk, Zygmunt,** Złotastr. 48 532 23
**Prokopowicz, Henryk,** Chem. Waschanst., Kruczastr. 47 995 93
**Prokopowicz, Henryk,** Chem. Wäscherei, Mokotowskastr. 61 828 94
**Prokopowicz, Tomasz,** Wilczastr. 38 846 51
**Prokurat, Władysław,** Hożastr. 45 999 75
**Prokuratorski, Aleksander,** Feldscher, Kopernikstr. 24 630 38
**Prokuratorski, Grzegorz,** Handelsmann, Waszyngtonallee 16 10 50 24
**Prolen,** GmbH, Pius-XI-Str. 16 929 96
**Promień,** Lackfbr., Nowolipiestr. 72 11 58 75
**Promiński, A.,** Gaststätte, Koszykowastr. 35 700 89
**Promotor,** Mechan. Kesselschmiede u. Bauarbeit., Szerokastr. 5 + 10 57 32
**Pron, Eryk,** Schreibmasch., Rechenmasch., Nähmasch., Möbel u. Bürobedarfsart., Marschallstr. 117 523 37
**Pronaszko, Andrzej,** Kunstmaler, Jaworzyńskastr. 4 723 63
**Pronaszko, Eleonora,** Koszykowastr. 53 831 41
**Pronaszko - Krzyżanowska, Irena,** Aerztin, Röntgenologe, Suchastr. 12 965 50
**Pronaszko, S., u. Brudziński, B.,** Bauuntern., GmbH, Direktion, Czackistr. 19 222 10
**Proppe, Jerzy,** Ordenstr. 23 283 69
**Prorokowa, Maria,** Zuckergebäck, Radomer Str. 9 219 02
**Prorsum,** Techn.-Handelsbüro, Wspólnastr. 62 + 989 17
**Proskuryn, Aleksandra,** Pius-XI-Str. 46 869 67
**Prośniewski, Henryk,** Photoatelier, Eisgrubenstr. 17 629 54
**Proszkowski, Roman,** Kreuzstr. 20 287 28
**Proszower, Władysław,** Dr. med. f. innere Krankh., Solnastr. 17 12 07 79
**Prószyńska, Emilia,** Hebamme, Emilia-Plater-Str. 20 + 710 80
**Prószyńska, Maria,** Zahnarzt, Em.-Plater-Str. 20 + 710 80
**Proszyński u. Lipiński,** Bauuntern., Korzeniowskistr. 7 + 938 30
**Proszyński, Mieczysław,** Rechtsanw., Śniadeckichstr. 9 706 83
**Prot - Kadzidłowski v., Roman,** Königstr. 25 615 58
**Prot v., Roman,** Holz-, Torf-Industrie, Śniadeckichstr. 10 890 69

**Protasiewicz, Teofan,** Pfarrer d. russ. Kirche, Litzmannstadt Str. 147 292 66
**Protassowicka, H., Hanna,** Skwarczyńskistr. 7 12 57 05
**Protos, Staubsauger,** Reparaturen, Neue Welt 48 + 233 64
**Protos, Staubsauger,** N. Welt 19 + 314 24
**Provendeine,** Poln. Ges. Maison Louis Sanders, GmbH, Dlugastr. 21 + 11 29 90
**Prowalski, Wacław,** Hausbes., Cieplastr. 14 237 37
**Pruchniak, Janina,** Esswarengesch., Lipowastr. 11 619 56
**Prudential,** Vers. Agentur, Calel, Władysław, Gerichtstr. 13 + 11 06 34
**Prudential House,** Verwalt. d. Hauses, Kreuzstr. 23 619 95
**Prüf u. Abnahmestelle d. D.P.O.,** Ratuszowastr. 11 10 11 00
**Prüfanstalt f. techn. Physik,** Technische Hochschule, Koszykowastr. 75 844 75
**Prus, G., u. J.,** Papiergesch., Ordynackastr. 9 336 50
**Prus, Jan,** Kfm., 3 Maiallee 7 906 45
**Prus, T.,** Papierstreifenfbr., Kreuzstr. 27 525 24
**Prus, Wacław,** Laden, Przechodniastr. 1/3 691 52
**Prusaczyk, Joseph,** Ząbkowskastr. 40 10 56 94
**Prusakiewiczowa, Romana,** Universytecka str. 4 995 77
**Prusiecka, Jadwiga,** Rechtsanwalt. Mianowskistr. 24 848 42
**Prusik, Stanisław,** Bauuntern., Złotastr. 24 624 51
**Prusik, Walenty, Waldemar,** Schneider, Wilczastr. 24a 947 97
**Prusiński, Witold,** Dr. med., Zajeczastr. 1a 291 76
**Pruska, Irena,** Marschallstr. 73 883 79
**Pruska, Maria,** Pilickastr. 8 438 39
**Pruski, Bronisław,** Schneidermstr., Invalidenpl. 10 12 51 10
**Pruski, Czesław,** Podwalestr. 12 684 80
**Pruss, Janina,** Seifenwaren, Górskistr. 3 623 79
**Prussak, Leon,** Dr. med., Nervenarzt, Gerichtstr. 15 + 11 10 58
**Prussak, Wanda,** Hożastr. 9 742 35
**Prussakowa, Salomea,** Dr. med., Nervenarzt, Gerichtstr. 15 + 11 10 58
**Pruszak, Halina,** Wroniastr. 45a 646 32
**Pruszczyński, Aleksander,** Dr. med., Hopfenstr. 43 619 01
**Pruszewski, Włodzimierz,** Marschallstr. 72 834 76
**Pruszkowska, Janina,** Lipskastr. 27 10 50 57
**Pruszkowska, Wiktoria,** Esswaren, Moniuszkostr. 4 257 02
**Pruszkowski, Fr.,** Korbwrkst., Ordenstr. 19 + 320 81
**Pruszkowski, Józef,** Esswarengesch., Poznańskastr. 21 985 65
**Pruszyńska, Lucyna,** Torpl. 8 674 13
**Pruszyńska, Maria,** Damenhüte, Widokstr. 16 239 40
**Pruszyński, Jan,** Arzt, Pius-XI-Str. 64a 929 82
**Pryfke, Wacław,** Ing., Hopfenstr. 89 324 10
**Pryńska, Józefa,** Godebskistr. 10 996 34
**Pryński, H.,** Kraftwagenführerschule, Bahnhofstr. 27 + 983 65
**Pryński, Jan, Józef, Leit.** einer chem. Fbr., Koszykowastr. 7 815 81
**Prymak, Aleksander,** Rechtsanw., Żurawiastr. 20 837 40
**Prymon, Andrzej,** Łowickastr. 53 486 02
**Prystupa, Sabina,** Ess- u. Kolonialwaren, Śmiałastr. 65 12 57 10
**Przanowska, Zofia,** Bagatelastr. 15 937 31
**Przanowski, Karol,** Prokurist, Blumenstr. 4 247 75
**Przastkówna, Jadwiga u. Irena,** Belgijskastr. 6 427 63
**Przeclawski, Anatol u. Co.,** Baugewerbe f. Kunst- u. Naturbaugestein, Berezyńskastr. 17 10 33 66
**Przeclawski, Julian,** Filtrowastr. 83 925 61
**Przeclawski, Kazimierz,** Willowastr. 9 439 92
**Przeclawski, W. u. Wojciechowski, J.,** Bau u. Steinmetzunt., Firmenges., Bahnhofstr. 20 310 26
Werkst., Oświęcimskastr. 5 210 35
**Przeclawski, Władysław,** Ojcowskastr. 87 827 97

**Przedborski, J.,** Kinderarzt, Gerichtstr. 51 + 11 93 05
**Przedlacki, Mieczysław,** Industrieller, Filtrowastr. 59 817 31
**Przedpelska, Anna,** Krzywe-Koło-Str. 12 11 36 19
**Przedpelska, Halina,** Wrońskistr. 7 965 17
**Przedpelska, Zdzisława,** Esswaren, Güterstr. 8 289 75
**Przedpelski, Bolesław,** Zuckerwarenfbr., Poznańskastr. 22 702 18
**Przedpelski, Jan,** Mitinh. d. Fa Brzeszkiewicz. S. u. Kozerski, S., Ing., GmbH. Holzind. u. Handel, Filtrowastr. 64 858 66
**Przedpelski, Jan,** Ing., Oleandrystr. 3 + 826 16
**Przedpelski, Stefan,** Arzt, Sierakowskistr. 7 + 10 20 55
**Przedpelski, Wł. u. Co,** Fruchtsäfte u. Brausenfbr., Lipowastr. 7a 696 70
**Przedpelski, Zbigniew,** Ing., Mokotowskastr. 49 923 60
**Przedrzymirska, Olga,** Szczęśliwickastr. 25 894 42
**Przedsiębiorstwo Budowlane,** Bauunternehm., Borkowski, Tadeusz, Baumstr., Hożastr. 37 + 864 27
— **Budowlane,** Bauuntern., Ing., Rojowski, Michał. u. Walicki, Henryk, Marschallstr. 84 + 892 19
— **Budowlane Styl,** Bauunternehm., Krüger, Henryk u. Wilczkowiak, Henryk, Jaworzyńskastr. 5 863 81
— **Eksped. Przewozowe,** Noskiewicz, Antoni, Speditions-u. Transportunternehm., Litzmannstadt Str. 42 526 98
— **Robót Budowlanych,** Bauuntern., Ing. Babiński, St. u. Sochański, Wł. Targowastr. 81 10 27 17
— **Robót Budowlanych,** Bauunternehm., Strzeszewski, Ryszard, Ing. u. Co., GmbH, Königstr. 29a + 301 62
— **Robót Budowlanych,** Bauarbeiten, Indstandsetzung u. Konservation, Smoczyński, W., Waleczny chstr. 44 10 07 32
— **Rob. Inż.-Bud.,** Bauingenieuruntern., Ochota, Jan, Arch., Nowogrodzkastr. 17 + 739 87
— **Robót Inż.-Budowl.,** Ingenieuruntern., Wilczastr. 19 + 842 27
— **Rob. Inż.-Bud.,** Ing.- u. Bauunternehmen, Oseka, M., Ing. u. Sobiecki, S., Wroniastr. 64 + 269 81
P. O. W. Str. 45 + 11 41 19
Poststr. 9 688 19
— **Urządzeń Zdrowotnych,** Unternehm. f. Sanitätsanlagen. Kielak, Leon, Złotastr. 59a + 206 37
**Przedwojska, Franciszka,** Hopfenstr. 32 629 71
**Przejsz, Piotr,** Maler, Bednarskastr. 17 581 38
**Przekaziński, Roman,** Fleischer, Podchorążychstr. 15 806 29
**Przekaziński, Stefan,** Heizmat.-Lgr., Koszykowastr. 61 850 66
**Przelaskowscy, Janina u. Ryszard,** Sonnenstr. 36/38 828 80
**Przelomski, Jan,** Inflanckastr. 1 11 02 66
**Przemyski, Kajetan,** Ing., Kruczastr. 18 726 91
**Przemysł** s. unter Industrie
**Przeorska, Edwarda,** Kunstmaler, Nordsüdallee 159 433 23
**Przeorska, Maria,** Kromerstr. 6 896 65
**Przeorski, Kazimierz,** Mag. Jur., Inflanckastr. 1 11 55 80
**Przeorski, Wacław,** Dir. Petroleum Raff. Iwonicz, Narbuttstr. 70 445 65
**Przepierczyńska, Janina,** Ess- u. Kolonialwaren, Szwedzkastr. 35a 10 36 74
**Przepiórkowski, Józef, Jerzy,** Geschäftsinh., Hopfenstr. 26 268 55
**Przepisują zred. urzędniczki,** Maschinenschreiben reduz.-Beamt., Bahnhofstr. 9 + 960 18
**Przepisywanie maszynowe,** Maschinenabschriften, Klemanska, Janina, Wspólnastr. 54 + 928 54
**Przepisywanie na maszynach i powielanie, Mapis,** Maschinen-Abschriften u. Vervielfältigung, Bahnhofstr. 37 + 728 73





**Przeradzka, Barbara,** Niemcewiczstr. 9 738 59
**Przeradzka, Helena,** Invalidenstr. 26 12 71 00
**Przesiak, Władysław,** Kohlen- u. Holzlager, Obożnastr. 8 254 26
**Przesmycka, Jadwiga,** Barskastr. 5 706 92
**Przesmycki, F.,** Dr., Doz. U. W. u. **Sierakowski, S.,** Dr., Doz. U. W., chem. bakt. Anstalt f. ärztl. Diagnostik, Kruczastr. 8 898 41
**Przesmycki, Feliks,** Doz. Warsch. Univ., Ltr. d. Diagn.-Bakt. Abt. Staatl. Hyg. Anst., Kruczastr. 8 870 12
**Przewlocka, Wanda,** Ing. Arch., Zakopiańskastr. 27 10 30 34
**Przewlocki, Olgierd,** Ing., Büro, Sonnenstr. 36 38 987 91
**Przewlocki, Olgierd,** Ing., Land- u. Wasserbauing., Godebskistr. 15 715 36
**Przeworski, Bernard,** Dr. med., Frauenarzt u. Geburtsh., Gerichtstr. 47 11 50 60
**Przeworski, J.,** Anlag. u. Buchhdlg., Treuh., Sienkiewiczstr. 2 532 93
**Przewoski, Feliks,** Hopfenstr. 62 657 71
**Przewozińska, Chaja,** Obsthdlg., Zamenhofstr. 11 12 20 85
**Przewozy,** Zakrzewski, F., Transportuntern., Salzstr. 24 825 45
**Przewusmanowie, Dawidostwo,** Feldscher u. Hebamme, Pawiastr. 34 11 82 20
**Przezdziecka, Dagmara,** Kfm., Waleczynchstr. 38 10 05 31
**Przezdziecka Gräf., Maria,** Różallee 5 938 09
**Przezdziecka, Stefania,** Zahnarzt, Sekocińskastr. 3 710 23
**Przezdziecki, J.,** Tiefbohrunternehm., Jan Kazimierzstr. 13 650 24
**Przezorność,** Arb. Konsumgen., Kartuskastr. 2 10 33 51
**Przezorność,** Vers. Agentur, Calel, Władysław, Gerichtstr. 13 11 06 34
**Przezorność,** Vers. Ges., AG, Postpl. 9 Generaldir. 328 73
Buchh. 328 91
Techn. Abt. 329 96
**Przybojewski, Jan,** Moniuszkostr. 7 523 22
**Przyborowska Edwarda,** Kieleckastr. 30 406 00
**Przyborowska, Maria,** Górskistr. 11 12 68 28
**Przyborowska, Maria,** Sewerynówstr. 5a 633 11
**Przyborowska, Wanda,** Kaniowskastr. 35 + 12 50 51
**Przyborowski, Adam,** Hydraul.-Büro, Dantyszekstr. 6 994 37
**Przybory zegarmistrzowskie,** Uhrmacherart., Hopfenstr. 25 208 31
**Przybylak, Józef,** Hausverwalt., Mokotowskastr. 34 902 72
**Przybylko, Zygmunt,** Ing., Mechan.-Schlosserwrkst., Wilanowskastr. 22 814 00
Raszyńskastr. 21 855 89
**Przybyłowski, Michał,** Kruczastr. 20 992 39
**Przybyłowski, Mieczysław,** Rechtsanw., Marschallstr. 50 990 94
**Przybyłowski, Roman,** Vice-Präs. d. Bezirksger., Korzeniowskistr. 7 881 33
**Przybyłowski, Romuald,** Invalidenstr. 18 12 72 80
**Przybylska-Nowina, Helena,** Karłowiczstr. 17 452 51
**Przybylska, Maria,** Hożastr. 25 812 25
**Przybylski, A.,** Ing., Katowickastr. 16 10 18 76
**Przybylski, A.,** Ing., Ing.- u. Bauuntern., Marschallstr. 22 855 15
**Przybylski, Bronisław,** Hdl.-Haus, II Markthalle 15 500 54
**Przybylski, Bronisław,** Kfm., Szopenstr. 6 710 09
Spitalstr. 4 225 78
**Przybylski, Czesław,** Prof. d. Warsch. Polytechn., Górnośląskastr. 43 903 20
**Przybylski, J.** Bau- u. Komunikationsarb., Żurawiastr. 4a 922 03
**Przybylski, Jan,** Zahnarzt, Poststr. 11 632 76
**Przybylski, Jan,** Tapezierer, Browarnastr. 16 635 85
**Przybylski, Józef,** Damenfrisör, Nowogrodzkastr. 36 916 84
**Przybylski, Kazimierz,** Papierverk., Długastr. 27 11 65 27
**Przybylski, Tadeusz,** Kfm., Hopfenstr. 33 502 81
**Przybylski, Tadeusz,** Laden, Żurawiastr. 17 967 54

**Przybylski, Tadeusz,** Wiśniowastr. 44 459 96
**Przybysz, Jan,** Tabakladen, Grenzstr. 10 513 96
**Przybysz, Kazimierz,** Esswarengeschäft, Hafenstr. 210 705 80
**Przybysz, Stanisław, u. Majewski, Józef,** Sauerkraut- u. Sauergurkenfbr., Poleskastr. 46 10 63 18
**Przybyszewska, Leokadia, Janina,** Górskistr. 7 12 72 47
**Przybyszewski, Czesław,** Lebensmittel, Krasickistr. 16 443 06
**Przybyszewski, Tytus,** Pańskastr. 20 531 70
**Przybytkowska, Aurelia,** Nowogrodzkastr. 19 923 52
**Przybytkowski, Edmund,** Künstlerische Schilderfbr., Neue Welt 44 217 62
**Przybytniak, Zofia,** Lebensmittel, Złotastr. 59a 691 87
**Przychoduia I,** Zahnärztliches Ambulatorium, Marschallstr. 95 978 24
**Przychodnia,** Ambulans f. Herz- u. Lungenkranke, Senatorenstr. 28/30 + 593 33
**Przychodzki, Jan,** Ing., Vorsteher d. Netzinspektion d. Wasserwerke u. Kanalisationanlagen, Dobrastr. 74 311 22
**Przychodźko, Bazyli,** Natolińskastr. 7 808 05
**Przydatek, Mieczysław,** Słowackistr. 3a 12 76 97
**Przygocka, Maria,** Kreuzstr. 39 584 62
**Przygocki, Roman,** Tischler, Wilnaer Str. 64 10 16 34
**Przygoda, Stanisław,** Frisiersalon, Książęcastr. 6 807 83
**Przygodzka, Leokadia,** Szopenstr. 6 931 48
**Przygodzki, Stanisław, Andrzej,** Kfm., Invalidenstr. 18 12 57 40
**Przygoński, Czesław,** Dorfstr. 2 824 20
**Przyjemski, Mieczysław,** Rechtsanw., Lwowskastr. 6 984 58
**Przykorska, Gitla,** Teehaus, Nowolipkistr. 56 12 15 86
**Przyłubska, Maria,** Pius-XI-Str. 14a 731 26
**Przyłuska, Aniela,** Nowogrodzkastr. 18a 999 54
**Przyłuska, J. u. Co.,** Plattierwaren, Kristalle u. Galant., Marschallstr. 121 344 10
**Przyłuska, Jadwiga,** Beamt., Wilanowskastr. 4 716 04
**Przyłuska, Józefa,** Różallee 10 808 39
**Przyłuski, Henryk,** Ing., Ogrodowastr. 32 522 46
**Przyłuski, Marian,** Blumenstr. 4 538 10
**Przyłuski, Stanisław,** Zahnarzt, Eisgrubenstr. 18 517 75
**Przyłuski, Władysław,** Publizist, Zgodastr. 9 617 33
**Przymanowska, Alina,** Wrotkowastr. 10 405 86
**Przymusiński, Czesław,** Rechtsanw., Wilczastr. 71 745 96
**Przymusiński, Franciszek,** Hauptm. d. poln. Polizei, Honigstr. 23 11 15 14
**Przyrembel, Michał,** Dr., Arzt, Marschallstr. 31 829 13
**Przyroda,** Pflanz, Verarbeit.-Anst., Natur, GmbH, Olszewskastr. 9 437 74
**Przyziecka, Pelagia,** Hebamme, Szerokastr. 30 10 26 43
**Przysiecki u. Kłobuszewski,** Apotheke, Krakauer Str. 22 642 18
**Przysiecki, Jerzy,** Ing., Żurawiastr. 3 810 92
**Przysiecki, Stanisław,** Rechtsanw., Kanzlei, Bahnhofstr. 32 616 22
**Przystalski, Józef,** Marschallstr. 50 920 04
**Przyszłość, Krężlewicz,** W. u. Bukstaler, A., Mineralwasserfbr., Płockastr. 57 308 96
**Przyszłość,** Konkursmassenverwltg. d. Vers.-Ges., Marschallstr. 113 342 72
342 65
**Przyszłość,** Handelsges., Zgodastr. 8 288 55
**Przytułek Św. Franciszka Salezego,** Salzstr. 36 536 12
**Przytulisko,** Ges. f. Krankenpflege St. Josephsheim, Wilczastr. 7 869 20
**Przytulska, Karolina,** Moniuszkostr. 6 317 68
**Przytulski, Eugeniusz,** Ing., Emilia-Plater-Str. 30 986 89
**Przytulski, Józef u. Söhne,** Gerbereifbr., Stawkistr. 40 11 56 75
**Przytulski, Stanisław,** Maler, Tapezierer, 6 Sierpieństr. 24 871 94

**Przywecki, Stanisław,** Weichselstr. 3 12 61 32
**Przywieczerski, Witold,** Dr., Fałatstr. 11 411 25
**Psarska, Natalia, Helena,** Kruczastr. 12 843 77
**Psarski, C.,** Samenhdlg., Str. d. Polizei 11 939 71
**Psarski, Czesław,** Nordsüdallee 157 442 90
**Psarski, Zygmunt,** Ing., Adam-Plug-Str. 1/3 884 38
**Psiuk, Stanisław,** Landwirt, Kolonial- u. Esswaren, Targowastr. 5 10 30 18
**Pskiet, Eugeniusz,** Krypskastr. 33 10 03 26
**P. S. S., Poln. Soziale Selbsthilfe,** s. Städt. Komitee d. Sozial. Selbsthilfe
**Pstrąg, Józef,** Marschallstr. 94 990 97
**Pstrągowski, Bronisław,** Elektrotechn., Górnośląskastr. 18 835 11
**Pstrągowski, Józef,** Industr., Łowickastr. 60 414 16
**Pstrągowski, Tadeusz,** Laden, Koszykowastr. 59 950 20
**Pstrokoński, Stanisław,** Rechtsanw., Marschallstr. 72 710 25
**Pstrusińska, Jadwiga,** Beamt., Hopfenstr. 63 304 41
**Pstrusiński, A.,** Neue Welt 8/10 904 41
**Pstrusiński, Zdzisław,** Baumstr., Krochmalnastr. 83 597 73
**Pstrzoch, Zygmunt,** Browarnastr. 24 605 51
**Psy Rasowe,** Rassenhunde, Inh., Świtajewska, Janina, Bednarskastr. 20 331 70
**Pszczelarz i Ogrodnik, Bienenzüchter u. Gärtner,** Złotastr. 4 662 38
**Pszczelarzy Związek,** Bienenzüchterverb., Gen. mit. Anteilhaft. in Lublin, Lgr. i. Warschau, Hożastr. 1a 934 36
**Pszczolińska, Irena,** Seifengesch., Przemysłowastr. 7 847 83
**Pszczółkowski, A.,** Schneiderwerkst., Koziastr. 5 612 01
**Pszczółkowski, Jan,** Vertr. v. Schreib- u. Rechenmasch., Wspólnastr. 39 + 935 24
**Pszczółkowski, Mieczysław,** Rechtsanw., Smolnastr. 19 218 04
**Pszczółkowski, Ryszard,** Pelzwrkst., Koszykowastr. 43 896 18
**Pszczółkowski, S. u. Co.,** Wein- u. Spirituosen-Hdlg., Powsińskastr. 36 + 824 97
**Pszenicki, Klemens,** Ing., Radomer Str. 30/32 911 28
**Ptasiński, Henryk,** Kfm., An der Markthalle 2 529 63
**Ptaszycka, Anna,** Ing. Arch., Raszyńskastr. 50 832 54
**Ptaszycka, Zofia,** Gdańskastr. 2 12 53 55
**Ptaszycki, Jan,** Akademiekastr. 3 849 61
**Ptaszyńska, Janina.** Fleischgesch., Czarnieckistr. 15 12 58 09
**Ptaszyńska, Wanda,** Dr. phil., Hożastr. 47 887 55
**Ptaszyński, Stanisław,** Keramische Werkst., Żywieckastr. 52 823 22
**Ptaszyński, Stefan,** Refer. d. Stadtverw., Kopernikstr. 37 684 62
**Puch, Jan,** Billardsalon u. Kaffeehaus, Marschallstr. 116 234 48
**Puchaczewski, Fr., Dr. u. Jezierski, St.,** Chemikal. u. Rohstoff f. Pharm. Ind. Chem. Prüfungsbüro, GmbH, Marschallstr. 83 967 06
**Puchała, Kazimierz,** Hopfenstr. 20 657 35
**Puchała, Mieczysław, Jan,** Salzstr. 103 687 58
**Puchała, Tadeusz u. Olga,** Rudawskastr. 4 815 36
**Puchalska, Edyta,** Śmiałastr. 37 12 58 71
**Puchalska, Irena,** Albert-I-Str. 12 594 88
**Puchalska, T.,** Foto-Elektro-Gesch., Marschallstr. 111 583 58
**Puchalska, Taissa,** Schauspielerin, Jaworzyńskastr. 7 834 10
**Puchalski, Aleksander,** Konditorei, Krakauer Str. 23 292 77
Zgodastr. 1 347 00
Wileńskastr. 5 10 05 46
Fbr., Stalowastr. 28 10 05 23
Besitz., Stalowastr. 35 10 25 05
**Puchalski, Bronisław,** Bautechn., Dobrastr. 11 685 57
**Puchalski, Józef,** Dir. Graph. Anst., Tamkastr. 44 272 55
**Puchalski, Stanisław,** Bautechn., Złotastr. 75 224 18

**Puchalski, Tomasz,** Rechtsanwalt, Noakowskistr. 18 872 51
**Puchleff, Trifon,** Siegesstr. 33 922 25
**Puchniarski, Mieczysław,** Schneider, Żurawiastr. 24 703 26
**Puchniewski, Tadeusz,** Modliner Str. 71 12 72 94
**Puchowska, Józefa,** Szusterstr. 19 426 96
**Puciata-Pawłowska, Jadwiga,** Dr. phil., Königstr. 1 692 41
**Puciata, Kazimierz,** Prokurist, Marschallstr. 53a 872 17
**Puciata, Wandalin,** Elektroing., Widokstr. 25 271 42
**Puciata, Wandalin,** Rechtsanw., Ursynowskastr. 10 415 18
**Puczkowski, T.,** Schlafsofa, Oboźnastr. 12 325 66
**Pudel, Emil,** Dir. d. Belg. AG, d. Warsch. Draht, Stiften u. Nagelfbr., Nowogrodzkastr. 19 743 95
**Pudełek Fabryka,** Schachtelfbr., Masovisch. Kartonnagenindustr., Nowolipiestr. 44 + 11 44 95
**Pudełko,** Schachtel- u. Kartonagenfbr., GmbH, Hopfenstr. 18 674 25
**Pudełko, Gebr. A. u. R.,** Schneiderwrkst., Kruczastr. 38 887 47
**Pudelski, Leonard,** Dobrastr. 63 678 91
**Pudewell, Postamtmann, Amtsvorsteher d. Postamts Warschau C 1,** Postplatz 1 über 555 20
Nebenanschluss 127
Wohnung 196
**Pudewill, A.,** Ing., Drużynowastr. 3 408 36
**Pudło, Władysław, Jan,** Verkauf v. Kelims u. Teppichen, Volksindustrieerzeugn., Neue Welt 42 513 92
**Pudłowska, Anna,** Mokotowskastr. 24 890 76
**Pudłowski, Mieczysław,** Smulikowskistr. 12 607 79
**Pudykiewicz, Maria,** Wein- u. Branntweinhdlg., Invalidenstr. 25 12 56 90
**Puget, Jadwiga,** Marienstadtstr. 16 309 84
**Puget, J. u. Söhne,** Schachtel-,Plakat- u. Siegelfbr., Marienstadtstr. 16 625 18
**Puguniec-Malinowska, Irena,** Zahnärztin, Krakauer Str. 65 280 74
**Pujdak, Marian,** Centrala Maszyn, Techn. Handelsbüro, Dąbrowskipl. 2/4 + 662 34
**Pujdak, Marian,** B. T/H., Maschinenzentr., Marschallstr. 118 311 31
**Pujdak, Roman,** Install. Unternehm., Techn.-Büro, Poznańskastr. 3 734 16
**Pujkiewiczowie, Eugenia u. Jerzy,** Zähnärztinkabinett, Pius-XI-Str. 21 738 47
**Puk, Benon,** Arbeits- u. Sportkleidungsfbr., Przechodniastr. 8 290 20
Froschstr. 7 534 90
**Puk, Emil u. Laskowski, Herbert,** Textilwarenmag., Marschallstr. 48 945 98
**Puk, Kazimiera,** Wspólnastr. 57 + 950 49
**Puk, Z.,** Fleisch, Geflügel u. Wild, Koszykowastr. 33 732 86
**Pukiewicz, Bogumił,** Kredytowastr. 9 544 36
**Pukińska, Walentyna,** Szarastr. 14 907 48
**Pukiński, Czesław,** Ing., Dynastr. 8 508 66
**Puławska, Kazimiera,** Okrągstr. 3 749 73
**Puławski, Henryk u. Co.,** Puławski, Seweryn, Speditionshaus, Blumenstr. 11 609 96
Wagenpark. Szlenkierówstr. 4/6/8 266 82
**Puławski, Seweryn,** Kfm., Natolińskastr. 9 917 87
**Pulikowski, Władysław,** Ing., Koszykowastr. 53 853 10
**Puliński, Jan,** Pharmazeut, Szczyglastr. 9 646 09
**Puljanowska-Palęcka, Zofia,** Szczyglastr. 6 308 15
**Puljanowski, Tadeusz,** Smolnastr. 32 254 06
**Pułka, Bronisław,** Häuseryerw., Blumenstr. 11 329 39
**Pułko, Franciszek,** Mag., Litzmannstadt Str. 66 520 86
**Puls, Fryderyk,** Seifen- u. Parfüm.-industr., AG, i. Warschau, Gänsestr. 95 11 26 97
Daniłowiczowskastr. 12 634 97
Kontor u. Grossvertr., Weidenstr. 11 600 97
Dir. 516 67

**Pultorak, Władysław,** Ing., Polnastr. 32 845 62
**Pulverfbr, Pionki,** Büro Warschau. 6. Sierpieństr. 8 883 45
**Pulwicki, Kazimierz,** Kfm., Żurawiastr. 31 983 27
**Puncuh, France,** Königl. jugoslavisch. V.-Konsul, Bagatelastr. 10 941 07
**Punktualna Introligatornia,** Buchbinderei, Rozenblit, Szmul, Hersz, Elektoralnastr. 41 345 80
**Punzierungsamt,** Złotastr. 22 688 99
**Puppe, Gertruda,** Pogonowskistr. 12 12 80 14
**Puri Purini Comm., Romeo,** Marsstr. 8 922 80
**Purski, Wacław,** Industr., Nowogrodzkastr. 18a 878 98
**Purzycka, Maria,** Wspólnastr. 2 981 38
**Purzycka, Stefania,** Esswaren, Hafenstr. 92 954 62
**Purzycki, Aleksander,** Mech., Hafenstr. 215 996 87
**Purzycki, Lucjan,** Klempner, Wroniastr. 23a 542 27
**Pusch,** GmbH, Fahrradwerke u. Fahrradhdlg., Poststr. 14 612 77
**Pusiówna, Maria,** Szkolnastr. 1 327 83
**Pusłowski, Bonifacy, Stefan,** Beamt., Złotastr. 62 532 39
**Pustelnik,** Ziegelei Werke, Handzelewicz, J., Ing., Sewerynówstr. 5b + 261 21
**Pustoła, K. u. W.,** Fbr., Elektr. Apparate, Königsberger Str. 4 6 10 33 26
**Pustoła, Kazimierz,** Targowastr. 67 10 34 82
**Pustoła, Władysław,** Szerokastr. 22 10 39 59
**Puszet, Adolf,** Aether, Oele u. Farbmittelverk., Długastr. 47 11 79 91
**Puszet, Sz., J.,** Eisenstr. 85 688 75
**Puszkar, Emil,** Vereid. Dolmetscher f. d. deutsche Sprache, Büro, Weidenstr. 5 267 37
**Puszkielin, Mitrofan,** Zahntechn., Wspólnastr. 60 924 52
**Putowski, Bronisław,** Obsthdlg., Marschallstr. 46 866 54
**Putowski, Bronisław,** Erbe d. Stefania, Mokotowskastr. 45 813 11
**Putowski, Bronisław,** Noakowskistr. 20 846 73
**Putowski, Stefan,** Ing. Arch., Kazimierzowskastr. 81 442 00
**Putschko, Dipl.-Ing. N. u. D.,** Metallgiesserei u. Kokillenwerke, Białobrzeskastr. 37 728 59
**Pużak, Marian, Robert,** Kfm., Nordsüdallee 159 413 00
**Puzdrakiewicz, Kazimiera,** Beamt., Dorfstr. 1 920 41
**Puzinowski, Michał,** Śniadeckichstr. 12 880 38
**Puzyna, Fürst, Stanisław,** Ing., Ad.-Plug-Str. 1/3 811 55
**Puzynianka, Maria,** Beamt., Wilczastr. 61 959 06
**Puzyński, Konstanty,** Wspólnastr. 29 931 07
**Pyczot, Stanisław,** Tischlerwrkst., Płyćwiańskastr. 16 406 94
**Pyffel, Wiktor,** Inh. Mechan.-Schlosserwrkst., Sowiastr. 3 675 61
**Pypke, Adolf,** Fabrikbes., Wileńskastr. 9 10 59 15
**Pypke, Adolf,** Spitzenfbr., Inżynierskastr. 5 10 29 61
**Pyrz, Marian,** Buchh., Chełmżyńskastr. 63 12 62 17
**Pyrzakowski, Mieczysław,** Dr. med., Chir., Środkowastr. 18 10 11 21
**Pyrzakowski, Zdzisław,** Richter, Radomer Str. 61 868 10
**Pyszkowska, Stefania,** 3. Maiallee 2 303 70
**Pyszyński, Kazimierz u. Co.,** Mech. Kesselschmiede, Dworskastr. 4a 683 16
**Pytaszowa, Stefania,** Lehrerin, Długastr. 28 11 67 68
**Pytlakowski, Ignacy,** Czeczotstr. 8 442 71
**Pytlasińska, Bronisława,** Żurawiastr. 27 948 14
**Pytlasińska, Felicja,** Szczyglastr. 6 214 22
**Pytlasiński, Eugeniusz,** Trębackastr. 7 + 273 37
**Pytlasiński, Roman,** Handelshaus, Hożastr. 27a 924 31
**Pytlasiński, W. u. Pol, M.,** Metallind.-Anlagen, Ząbkowskastr. 44 10 15 31
**Pytliński u. Banaszek,** Fleischverk., Tamkastr. 21 + 530 26
**Pyż, Antonina,** Esswarengesch., Broniwojstr. 6 417 68

**Pyz, Tadeusz u. Co.,** Druckerei, Ordenstr. 18 + 624 00
**Pyza, Andrzej,** Glas- u. Spiegelschleiferei, Gerichtstr. 106 314 99
**Pyżak, Elżbieta,** Sławińskastr. 2 338 71
**Pyzalski, Zdzisław,** Grzybowskastr. 68 530 34
**Pyzel, Stefan,** Złotastr. 24 313 30

## Q

**Qrüdo-Koziełkiewicz, Tadeusz,** Poznańskastr. 14 + 939 40
**Quandt, Zygmunt,** Mech. Bäckerei, Radomer Str. 3 518 08
**Quasebarth, Marianna,** Wein u. Spirituosengeschäft. Dammstr. 18 651 83
**Quebracho, AG, Gerbextraktwerke, Rybakistr. 6 Sammelnr.** 565 95
Gerbstoffbr. 11 52 88
**Quest, Stanisław,** Dr., Filtrowastr. 68 999 22

## R

**Raab, Anna,** Krakauer Str. 5 645 76
**Raabe, Eugeniusz,** Ing., Wilczastr. 35 + 875 03
**Raabe v., Hans,** Kommiss. Verw., Langiewiczstr. 21 999 97
**Raabe, Helena,** Śniadeckichstr. 21 872 14
**Rąbalski, Aleksander,** Glogerstr. 3 890 52
**Rąbalski, Stanisław,** Marschallstr. 53 700 75
**Rąbalski, Wacław,** Słonecznastr. 50 423 91
**Rabczewska, Marcelina,** Radomer Str. 40a 812 48
**Rabczewski, Włodzimierz,** Ing., Dir. d. Wasserwerke u. Kanalis. Anlagen d. Stadt Warschau, Lipowastr. 2 544 45
**Rabęcka, Janina,** Stalowastr. 12 10 15 01
**Rabęcki, Radzisław,** Małastr. 7 10 02 47
**Rabęcki, Władysław,** Elektroing., Litewskastr. 2 722 26
**Rabek, Witold,** Mochnackistr. 4 873 23
**Rabiak, Andrzej,** Schneider, Długastr. 11 11 25 10
**Rabinowicz, R.,** Beamtin, Nalewkistr. 33 11 14 35
**Rabinowicz, W.,** Arzt, Nowolipiestr. 49 11 18 67
**Rabińska, Aniela,** Natolińskastr. 9 807 90
**Rąbiński, St.,** Malerarbeiten, Przejazdstr. 5 11 84 98
**Rabski, Janusz,** Rechtsanwalt, 6 Sierpieństr. 14 864 04
**Rachmanow von, Władimir,** Liegenschaftbesitzer, Dorfstr. 1 908 83
**Rachmielowski, Feliks,** Senatorenstr. 10 + 237 27
**Rachoń, Klementyna,** Arzt, Wilczastr. 29a 889 86
**Rachtiner, R.,** Farben, Franciszkańskastr. 23 11 43 17
**Raciążer, Adolf,** Fusspfleger, Gerichtstr. 13 11 85 32
**Raciborscy, Jadwiga u. Stanisław,** Krakauer Str. 4 349 98
**Raciborski, Adam,** Verkehrsing., Fałatstr. 6 437 89
**Raciborski, Marian, Tadeusz,** Dzielnastr. 73 11 16 69
**Raciborski, Tomasz,** Maurermstr., Wypowińskistr. 3 12 71 06
**Racięcki, Józef,** Beamter, Mokotowskastr. 53 + 912 53
**Racięcki, Władysław,** Albert-I-Str. 10 627 55
**Racięska, Stanisława,** Gdańskastr. 2 12 79 52
**Racis, Felicja, Wanda,** Beamtin, Śniadeckichstr. 12 852 33
**Rackman, Jan,** Feldherrnallee 3 969 22
**Raczek, Fr. u. Bocheński, J.,** Schuhmagazin, N. Welt 1 + 919 42
**Raczek, Irena, Goldfriede,** Marschallstr. 21 896 84
**Raczew, Iwan,** Zahnarzt, 6. Sierpieństr. 8 999 78
**Rączka, Władysław,** Maurermstr., Grottgerstr. 4 432 68
**Raczkiewicz, Mieczysław,** Rechtsanw., Okólnikstr. 5a 660 50
**Raczkiewicz, Witold,** Notar-Kanzlei, Kapucyńskastr. 6 604 94
**Raczkowska-Kosmalska, Wanda,** Dr. med., Strasse d. Polizei 8 + 978 02
**Raczkowski, Aleksander,** Chełmżyńskastr. 47 12 70 34



**Raczkowski, Henryk,** Zielnastr. 4 + 333 18
**Raczkowski, Jan,** Dr., Arzt, Emilia-Plater-Str. 25 983 09
**Raczkowski, Julian,** Seifensiederei, Furmańskastr. 12 626 57
**Raczkowski, Władysław,** Rechtsanwalt, Strasse d. Polizei 8 + 978 02
**Raczyńska, Zofia,** Mokotowskastr. 8 827 22
**Raczyński, Adam,** Arzt-Chirurg. Filtrowastr. 69 842 50
**Raczyński, Bronisław,** Topielstr. 4 242 20
**Raczyński-Nałęcz, Czesław,** Dipl. Ing. u. privil. Patentanw., Pius-XI-Str. 64 835 29
**Raczyński, Jan,** Dr. med., Malczewskistr. 3 406 61
**Raczyński, Jan,** Dr. Spez. f. innere Krankh., Raszyńskastr. 56 724 69
**Raczyński, Karol,** Chemische Fabr., Widokstr. 11 592 87
**Raczyński, Kazimierz,** Ing., Chodkiewiczstr. 1 449 48
**Raczyński-Woliński, Kazimierz,** Dr. med., Theaterstr. 4 270 70
**Raczyński, Leszek,** Lwowskastr. 11 813 04
**Raczyński, Marian,** Kfm., Zielonastr. 25 729 07
**Raczyński, Stefan,** Ing., Odyniecstr. 23 424 56
**Raczyński, Teodozjusz,** Beamter, Łowickastr. 33 415 85
**Raczyński, Teofil,** Przechodniastr. 6 267 13
**Raczyński, Wacław,** Bauuntern., Büro u. Wohn., Topielstr. 19 353 48
354 30
**Raczyński, Władysław,** Hdl. f. elektrotechn. Art. u. Fahrradteilen. Feldherrnal. 35 454 57
**Rada Adwokacka,** Kommiss. Anwaltsrat in Warschau, Bahnhofstr. 11 878 27
Kommiss. Dekan 992 58
Bürodir. 717 28
Büro
Sekretariat d. Kollegiums d. Anwaltsräte 912 05
Anwaltszimmer im Appellationsgerichte, Krasińskichpl. 3 11 90 07
Anwaltszimmer im Kreisgericht, Honigstr. 15 690 08
Anwaltszimmer im Burggericht, Gerichtstr. 53,55 11 88 59
**Rada Główna Opiekuńcza,** Rada Opiekuńcza Miejska w Warszawie, Polnischer Hauptausschuss. Polnisches Hilfskomitee d. Stadt Warschau. Parkstr. 6
Direktor 316 12
Sektionsleiter 316 13
607 34
**Rada Opiek. Pow. Warszaw.,** Poln. Hilfskomitee, Kreis Warsch., Pius-XI-Str. 1b + 727 13
**Radecki-Mikulicz, Marceli,** Koszykowastr. 6a 711 91
**Radel, Lucja,** Krakauer Str. 60 587 32
**Radelicki, Józef,** Grenzstr. 12 + 257 20
**Radelicki, Stanisław u. Co.,** GmbH. Salon d. eleganten Möbel, Marschallstr. 48 748 51
Gelegenheiten, Koszykowastr. 67 700 38
**Radio,** Neue Welt 19 + 314 24
**Radio-Spółka,** Radio-Ges., Elektrotechn. Art. u. Geräte, Oleandrystr. 3 748 24
**Radiofon,** Erste Radiotechn. Anstalt, Żytniastr. 56 + 624 03
**Radiotechniczne Zakłady, Megohm,** GmbH, Radiotechn. Werkst., Ordenstr. 2 + 910 46
**Radiuk, Włodzimierz,** Ing., Brodzińskistr. 7 12 73 83
**Radke, Edward,** Hopfenstr. 56 262 50
**Radke, Edward,** Kolonial u. andere Waren Grosshdlg., Kfm., Marschallstr. 125 504 08
504 09
**Radke, Janusz,** Invalidenplatz 3 12 80 40
**Radko, Kazimierz,** Frisör, Em.-Plater-Str. 8 934 60
**Radkowska, Janina,** Tabakladen, Blumenstr. 14 242 51
**Radkowska, Krystyna,** Waszyngtonallee 4 10 60 24
**Radlewski, Kazimierz,** Elektroing., Wojska Allee 28 12 78 57
**Radlicki, Ignacy,** Rechtsanw., Kanz., Pierackistr. 13 260 93

**Radlicz, Jan,** Techn., Ks.-Skorupka-Str. 3 992 86
**Radliczowa, Helena,** Różanastr. 13 424 88
**Radliński, Piotr,** techn. Art., Lager, Bahnhofstr. 123 305 46
**Radliński, Tadeusz,** Smolnastr. 17 538 07
**Radliński, Zygmunt,** Dr. med., Prof. d. Chirurg. u. Radlińska Janina, Dr., Chir., Brzozowastr. 12 634 42
**Radloff, von, Waldemar,** Dipl.-Ing., Kaliskastr. 18 869 80
**Radłowska, Halina,** Noakowskistr. 16 815 80
**Radłowski, A. u. Sztos, M.,** Fbr. v. Sanit. Einricht., Dalekastr. 3 + 668 00
**Radłowski, Adam,** Częstochowskastr. 14 870 69
**Radojewska, Halina,** Seifensiederei, Poznańskastr. 26 913 54
**Radomska, Janina,** Nowogrodzkastr. 48 715 53
**Radomska, Leokadia,** Lebensmittelgesch., Asnykstr. 6 733 83
**Radomski, B.,** Apotheke, Marschallstr. 95 990 73
Geschäftszimmer d. Leiters 989 09
**Radomski, Wojciech,** Ing., Złotastr. 36 215 59
**Radomyski, Stanisław,** Kruczastr. 48 882 11
**Radoński, Bronisław,** Spedition, Targowastr. 44 10 15 29
**Radoszewska Bar., Aleksandra,** Siegesstr. 30 922 95
**Radowska, Irma,** Dorfstr. 14 999 02
**Radwan, Michał,** Papiergrosshdlg., Büro, Bahnhofstr. 67 970 11
Wohn., Odyniecstr. 37 458 25
**Radwanowie, Jadwiga u. Kazimierz,** Szerokastr. 7 10 58 13
**Radwański, Henryk,** Ing., Krętastr. 1 715 03
**Radwański, Leon,** Dipl.-Ing., Lwowskastr. 6 933 64
**Radwański, Mieczysław,** Hopfenstr. 11 580 50
**Radyx, L.,** Wilczastr. 24a 974 42
**Radzicka, Michalina,** Obsthdlg., Okrężnastr. 5 855 07
**Radzicki, Jan,** Bauing., Nordsüdallee 245 943 45
**Radziejewska, A.,** Korsettmag., Trębackastr. 7 + 295 25
**Radziejewska, Aniela,** Marschallstr. 137 615 90
**Radziejewski u. Trzecianowski,** Textilw.-Mag., Marschallstr. 137 311 53
**Radziejewski, Henryk,** Kfm., Hożastr. 6 874 35
**Radziejewski, Józef,** Handelsbüro f. Tonindustr. Bedarf, Sienkiewiczstr. 4 618 17
**Radziejowski, Jan,** Bednarskastr. 17 535 70
**Radzikowska, Regina,** Drogerie, Stalowastr. 21 10 05 92
**Radzikowska, Zofia,** Kosm. Kabinett, Marschallstr. 91 890 80
**Radzikowski, Eugeniusz,** Schilderwrkst., Jasnastr. 18 20 331 81
**Radzikowski, Hieronim,** Maler, Szczęśliwickastr. 14 981 60
**Radzikowski, W.,** Kfm., Szlenkierówstr. 2 636 51
**Radzikowski, W.,** Wurstwaren, Wein u. Spirituosen, Güterstr. 66 294 92
**Radzikowski, Zbigniew,** Drogerie, Ostendstr. 200 10 06 15
**Radzimińska, Leopolda,** Marschallstr. 12 808 64
**Radzimiński, Stanisław,** Betonfbr., Okrągstr. 4a 960 34
**Radzimiński, Włodzimierz,** Bauing., Invalidenpl. 4 12 69 29
**Radzimiński, Włodzimierz,** Bauing., Kaliskastr. 17 970 56
**Radzio, Czesław,** Zamoyskistr. 27 10 37 72
**Radzio, Stanisław,** Senatorenstr. 35 678 00
**Radzio, Stanisław,** Prokurist d. Hochöfen u. Industrie-Werke in Ostrowiec, AG, Zajączekstr. 7 12 57 23
**Radzio, Zygmunt,** Drogeriegrosshdl., Bahnhofstr. 43 881 13
881 38
**Radzio, Zygmunt,** Smolnastr. 18 614 26
**Radziszewska, Maria,** Albert-I-Str. 9 698 68
**Radziszewski, Gerard,** Sulkowskistr. 2 12 83 30
**Radziszewski, Ignacy,** Prof. d. Techn. Hochschule, Strasse d. Polizei 7 715 19

**Radziwiłłowiczowa, Maria,** 3. Maiallee 16 251 81
**Radziwonowiczowa, Ara,** Dr. med., Radomer Str. 29 903 40
**Radzka, Maria,** Eisenstr. 30 283 81
**Raetsch, Joachim,** Dr. jur., Kredytowastr. 6 283 95
**Rättig, K.,** Vertr. d. chem. Fbr. v. Heyden, AG, Dresden, Dorfstr. 21 891 25
**Rättig, Karl,** Dorfstr. 16 874 38
**Rafael,** Photoatelier, Skowrońska, Halina, Tłomackiestr. 1 + 504 22
**Rafalski & Holenderski,** mechan. Werkst., Litzmannstadt Str. 34 + 276 84
**Rafalski, Jakub,** Wilczastr. 65 814 27
**Rafalski, Kazimierz,** Obsthdlg., Rakowieckastr. 41 451 28
**Rafeld, Eugeniusz,** Musiker, Mokotowskastr. 63 847 88
**Rafenberg, Izrael,** Obsthdlg., Klosterstr. 19 11 31 08
**Raff, Jakub,** Handelsmann, Marschallstr. 4 911 03
**Raff, Wilhelm,** Mag. jur., Słoneczny platz 1 12 57 48
**Rago, Anna u. Konstanty,** Morszyńskastr. 5 733 46
**Rago, Wacław,** Kfm., Sandomierskastr. 18 454 85
**Rago, Wacław u. Co.,** GmbH, Weingrosshdlg., Krakauer Str. 54 624 12
**Rahmowa, Stanisława,** Lager u. Wohn., Szerokastr. 6 10 00 47
**Raimann, Heinrich,** Inh., Magazin f. Elektrizitätswerke, Grenzstr. 13 506 83
**Raimann, Heinrich,** Torpl. 4 631 70
**Raisakoff Czerwona, Nina,** Nowogrodzkastr. 6a 937 70
**Rajchel, Maciej,** Sonnenstr. 10 866 32
**Rajchert, Maurycy,** Dr. med., Solnastr. 12 11 91 51
**Rajchert, Teodor,** Bäckerei, Ostendstr. 224 10 07 36
**Rajczuk, Kazimiera,** Schneiderin, Wroniastr. 18 345 90
**Rajczykowska-Nusbek, Stanisława,** Śniadeckichstr. 9 853 76
**Rajecki, Stanisław,** Hopfenstr. 30 629 55
**Rajewska, Ewa,** Dr. med., Długastr. 53 11 11 21
**Rajewska, Ewa,** Dr. med., Wilnaer Str. 56 10 27 94
**Rajewski, Kazimierz,** Kfm., Wielickastr. 23 428 71
**Rajewski, Ludwik,** Lehrer, Wspólnastr. 33 972 36
**Rajewski, Mieczysław,** Esswaren, Wilnaer Str. 23 10 22 38
**Rajkowski, Romuald,** Zahnarzt, Marschallstr. 59 819 68
**Rajnerman, Arnold,** Miedzianastr. 7 638 45
**Rajnert, Felicja,** Drogerie, Stare Miasto 7 256 25
**Rajnert, Wacław,** Universal Drogerie, Targowastr. 46 10 04 77
**Rajpert, Bohdan,** Dr. med. f. innere Krankh., Natolińskastr. 10 943 10
**Rajski, Henryk,** Photoladen, Feldherrnallee 26 451 60
**Rajski, Henryk u. Zofia,** Feldherrnallee 28 448 29
**Rak,** Handels- u. Industrieges. mbH, Verwaltung u. Büro, Neue Welt 9 909 05
Verkaufsladen 804 17
**Rakower, Bernard,** Świętojerskastr. 28 11 53 53
**Rakower, I.,** Nowolipiestr. 20 11 42 36
**Rakowicz, Zygmunt,** Industrieller, Czarnieckistr. 53 12 55 20
**Rakowiecki, Tadeusz,** Dr. Arzt, Czerwony-Krzyż-Str. 14 640 97
**Rakowska, Helena,** Koszykowastr. 20 721 01
**Rakowska - Nestorowicz, Henryka,** Zahnarzt, Chełmskastr. 35 + 955 47
**Rakowska, Irena u. Bogna,** Beamtin, Niemcewiczstr. 9 723 96
**Rakowska, Ludwika,** Zahnärztin, Olszowastr. 12 10 20 45
**Rakowska, Maria,** Dr., Hożastr. 58 918 98
**Rakowska, Stanisława,** Mokotowskastr. 45 832 13
**Rakowska, Zofia,** Bednarskastr. 23 543 47
**Rakowski, Aleksander,** Mech. Stampfwerkst., Gerichtstr. 101 698 06
**Rakowski, Eugeniusz,** Moniuszkostr. 8 280 92
**Rakowski, Jerzy,** Pius-XI-Str. 11a 855 36
**Rakowski, Tadeusz,** Arzt, Dreikreuzplatz 8 + 971 09

**Rakowski, Tadeusz,** Mianowskistr. 15 907 02
**Rakowski, Tadeusz u. Co,** Warenhaus, Koszykowastr. 23 811 56
**Rakowski, Winicjusz,** Transp. Kontor, Żurawiastr. 7 847 05
**Ramiński, J.,** Handelsdir. d. Bauuntern., Pierackistr. 13 215 03
**Ramirez, Maria,** Smulikowskistr. 10 526 73
**Ramotowska, Janina,** Gdańskastr. 2 12 54 63
**Ramowytwórnia,** Leisten- u. Bilderrahmenfbr., Hafenstr. 194a 954 08
**Ran,** Kartonart., u. Verpackung Fbr., GmbH, Miedzianastr. 18 354 28
**Raneman, W. u. Co.,** Nalewkistr. 13 11 91 70
**Rand, Jerzy,** Beamter, Mochnackistr. 4 841 98
**Raniecki, Aleksander,** Arch., Raszyńskastr. 25 846 99
**Ranke, Stefania u. Leon,** Solipsowskastr. 2 715 83
**Rankowski, Feliks,** Brzozowastr. 4 685 60
**Ranow, Stanisław, Rościsław,** Wilczastr. 69 882 05
**Rapacka, Jadwiga,** Walecznychstr. 18 10 37 92
**Rapacki, Stanisław,** Baumstr., Koszykowastr. 22 827 50
**Rapczyńska, Stanisława,** Marschallstr. 49 881 51
**Rapid,** Gutkowski, Jan, Papierart.-Werkst., Grenzstr. 13 633 90
**Rapiport, Zelman,** Chirurg, Zamenhofstr. 3 12 12 33
**Rapp, Janusz,** Kfm., Börsenstr. 19 11 79 86
**Rapp, Józef,** Inh. I Bückerei, Włochy, Majewskistr. 14 308 47
**Rappé, Mieczysław,** Ing., Nordsüdallee 217 892 58
**Rappold,** Werkmstr., Pius-XI-Str. 19 749 56
**Rasch, Alois,** Rozbratstr. 20 854 62
**Raschpichler, Edmund,** Dr. med. f. innere Krankh., Raszyńskastr. 48 977 34
**Rasimowicz, Konstanty,** Damenschneider, Parkowastr. 35 723 75
**Rasińska, Irena,** Beamtin, Odolańskastr. 22 446 23
**Rasiński, Antoni, Michał,** Hożastr. 23 728 19
**Rastawicki, Franciszek,** Tischler-Werkst., Miedzianastr. 14 210 19
**Raszeja, Franciszek,** Dr. med., Prof., Chirurg u. Orthopäde, Rozbratstr. 9 805 71
**Raszewska, Anna,** Żurawiastr. 33 835 91
**Raszewska, Helena,** Güterstr. 66 618 24
**Raszewski, Stanisław,** Targowastr. 84 10 58 59
**Raszewski, Tomasz,** Bisquit u. Pfefferkuchenfbr., Litzmannstadt-Str. 19 626 65
**Raszyńska, Olga,** Marsstr. 6 + 820 32
**Rataj, Helena, Aniela,** Arzt, Spez. f. Haut, Frauengeschlechtskrankh. u. ärztliche Kosmetik, Hopfenstr. 25 + 201 23
**Ratajczyk, Stanisława,** Damenwäschenähanst., Honigstr. 20 322 19
**Ratajska, Irena,** Arzt, Żurawiastr. 2 927 20
**Ratajski, Jan,** Neue Welt 36 231 43
**Rathaus, Gustaw,** Dr. med. f. Frauen u. innere Krankh., Marschallstr. 130 674 43
**Rathe, Henryk,** Bauing., Noakowskistr. 16 865 90
**Rathfelder, Natalie,** Nowogrodzkastr. 36 701 28
**Rathje, Hans, Ulrich,** Dr., Dorfstr. 14 715 42
**Rathman, Franciszek, Ksawery,** Kfm., Marschallstr. 25 984 64
**Rathman, Helena,** Kruczastr. 15 + 878 60
**Ratkowski, Edward, M.,** Dipl.-Baumstr., Szopenstr. 12 712 14
**Ratomska, Emilia,** Feldherrnal. 28 448 96
**Ratter, Stanisław,** Zamoyskistr. 43 10 52 31
**Rattner,** Dr., AG, Chem. Fbr., Drucker u. Litographenfarben, Hipotecznastr. 3 263 30
**Ratujmy Niemowlęta,** Verein f. Säuglingsschutz, Przybyszewskistr. 67/77 12 72 76
Widokstr. 9 650 64
**Ratusiński, Aleksander,** Hydrotechn. Handelsbüroinh., Mokotowskastr. 39 749 76
**Ratyńska, Janina,** Schriftstellerin, Rakowieckastr. 1/3 427 62
**Ratyńska, Wanda,** Łowickastr. 33 457 44
**Ratyński, Stanisław,** Marschallstr. 9 889 96

**Ratyński, Stanisław,** Kfm., Radomskastr. 20 974 11
**Ratyński, Światosław,** Transportuntern., Weichselstr. 4b 12 62 19
**Ratz, Edmund,** Dobrastr. 8/10 664 36
**Ratz, Michał,** Mechaniker, Działdowskastr. 5a 318 82
**Rau, Henryk,** Arzt, Ostendstr. 131 10 33 24
**Rau, Janina,** Pflegerin, Kruczastr. 19 710 62
**Raubal, Karl,** Treuh., Podwalestr. 5 + 238 42
**Rauch, Wilfried,** Dir. d. Fa. Beteha, Chocimskastr. 33 712 72
**Rauer, Antoni,** Kleczewskastr. 11 12 66 90
**Raugiewicz, Jan,** Industrieller, Königstr. 29a 283 70
**Rausch, Erwin,** Kazimierzowskastr. 79 453 72
**Rausch-Raszyńska, Olga,** Wein- u. Spirituosenhdlg., Neue Welt 41 531 28
**Rausch-Raszyńska, Olga,** Marsstr. 6 + 820 32
**Rausche, Werner,** R. A. d. Luftwaffe, Friedenstr. 5 715 68
**Rauszer, Z.,** Dr.-Ing., Dir. d. Eichamts, Florastr. 1 809 29
**Rawa, Stefan,** Dr. med., Św.-Wojciech-Str. 6 323 13
**Rawdanowicz, Wład.,** Dr. phil., Gymnasiallehrer, Marschallstr 86 727 01
**Rawicz-Szczerbo, Władysław,** Ing., Natolińskastr. 9 809 90
**Rawicz-Władyka, Zbigniew,** Schauspieler-Sänger, Suzinstr. 3 12 71 05
**Rawski, Józef,** Mag. pharm., Apotheke, Mariańskastr. 12 + 618 74
Pharm. Lab., Querstr. 7 218 05
Wohnung, Senatorenstr. 9 507 90
**Rawski, Stanisław,** Dr., Florastr. 3 987 66
**Rawski, Stanisław,** Gdańskastr. 2 12 71 38
**Raymond,** Grundsteinlegeverein, AG, Lager, Skierniewickastr. 11 542 94
**Rayzncher, Władysław,** Gerichtstr. 140 + 520 27
**Razancewicz, Eugeniusz,** Buchhalter, Nurskastr. 7 10 50 12
**Raziński, Mikołaj,** Restaurant-Besitz., Zielnastr. 29 628 41
**Raźniewski, Piotr,** Kohlen- u. Holzlager, Bahnhofstr. 75 807 62
**Raźniewski, Stanisław,** Ing., Ursynowskastr. 22 433 70
**Rdułtowska, Danuta,** Raszyńskastr. 58 837 63
**Rdułtowski Jan, C.,** Korzeniowskistr. 7 981 56
**Rębalska, Kazimiera,** Marschallstr. 55 863 68
**Rebandel, Franciszek,** Wein- u. Spirituosenhdlg., Koszykowastr. 19 887 76
**Rebandel, Władysław,** Sped., Nowolipiestr. 74 11 41 27
**Rebisz, Wiktor,** Klempnermstr., 6. Sierpieństr. 43 964 67
**Rebmann, Ludwik,** Kolonialw., Czartoryskichstr. 14 12 18 46
**Rechkemmer, L.,** Techn. Büro, Zentralheizung u. sanit. Anl., Sienkiewiczstr. 18 629 23
**Rechnio, Konstanty,** Obsthdlg., Pius-XI-Str. 50 712 79
**Rechtsiegel, Wilhelm,** N. Welt 24 347 33
**Reckmann, Richard,** Eisenbahnbau, Tiefbau, Strassenbau Cottus-Berlin, Filiale Warsch., Dorfstr. 16 845 38
**Ręczajski, Wacław,** Dr. med. f. innere Krankh., Kruczastr. 47a 925 22
**Ręczlerski, Bohdan,** Rechtsanw., Hopfenstr. 58 634 76
**Ręczlerski, Wiesław,** Pius-XI-Str. 39 824 73
**Reder,** Künstl. Bijouterie u. Parfümerie, Marschallstr. 92 929 92
**Redlik, Tadeusz,** Schuhmacher, Moniuszkostr. 6 304 36
**Redliński, Zygmunt,** Ess- u. Kolonialw., Nowogrodzkastr. 43 991 45
**Redlowa, Janina,** 6. Sierpieństr. 7 999 40
**Redo, Witold,** Lederhdlg., Krakauer Str. 41 228 02
**Redowa, Janina,** Lehrerin a. D., Święciańskastr. 19 10 60 93
**Redulski,** s. Konopka u. Redulski + 630 01
**Redulski, Aleksander,** Górskistr. 3 652 24
**Redych, Aleksander,** Rechtsanwalt, Ossolińskichstr. 4 299 28
**Referowska, Alojza,** Kommis. Laden, Froschstr. 3 632 90
**Referowska, Irena,** Zahnarzt, Kieferbehandlung, Pius-XI-Str. 25 844 47

**Referowski, Józef,** Ing.-Arch., Noakowskistr. 10 844 00
**Reformackie Pigułki,** Reformatenpillen, s. Tuszyński, A. + 519 37
**Rege, Leokadia,** Chemische Wäscherei, Stalowastr. 40 10 42 05
**Regelman, Maurycy,** Dr. med., Haut- u. Geschlechts- Krankh., Hopfenstr. 43 540 49
**Regmunt-Sobieszczańska, Feliksa,** Ordenstr. 10 932 27
**Regulska, Irena,** Koszykowastr. 42 887 83
**Regulski, Apolinary,** Ess- u. Kolonialw.-Verk., Filtrowastr. 30 853 92
**Regulski, Feliks,** Druckerei, Lithographie u. Papierwarenfbr., Widokstr. 26 206 33
**Regulski, Kazimierz,** Nowogrodzkastr. 29 971 04
**Reguły,** Gut, Flaschenmilch, Hopfenstr. 74 225 41
**Rehbinder, Bar., Maria,** Neue Welt 35 292 92
**Rehman, Jan,** Angest., Morszyńskastr. 49 710 40
**Reich, A.,** Nowolipkistr. 21 11 16 79
**Reich, Aleksandra,** Wilczastr. 54a 982 20
**Reichel, Mila,** Dorfstr. 14 938 26
**Reichel, Władysław,** Buchhalter, Żurawiastr. 30 949 22
**Reiff, Edward,** Wspólnastr. 58 932 05
**Reiff, Roman,** Złotastr. 42 652 16
**Reim, Gustaw, Alfred,** Inspekteur, Gdańskastr. 2 12 55 30
**Reimers, Edward,** Möbelmagazin, Marschallstr. 79 + 990 37
**Reimers, Edward,** Wspólnastr. 10 931 56
**Reinberg, Feliks,** Hopfenstr. 10 245 63
**Reingruber, Franciszek,** Herrenschneider. Neue Welt 28 664 49
**Reingruber, Wacława,** N. Welt 28 271 22
**Reinhardt, Eugen.,** Abt.-Vorst. b. d. Reichsdruckerei Berlin, Rybakistr. 35 11 85 05
**Reinstein, Adolf,** Ing., Marschallstr. 127 346 14
**Reinstein, Tadeusz,** Pierackistr. 17 307 94
**Reis, Emil,** Leit. d. Dienstelle d. Staatl. Getreide u. Industrie Werke Krakau, Wybrz. Kościuszki 19 655 22
**Reise, Jerzy,** Dr. med., Haut- u. Geschlechtskrankh., Neue Welt 16 253 07
**Reisebüro d. Hamburg-Amerika Linie,** Vertr. von: Deutsche Lufthansa, Mitteleurop. Reisebüro, Mitropa, Europ. Güter- u. Reisegepäckversicherung, Marschallstr. 154
+ 286 66
+ 286 77
**Reisebüro, Mitteleuropäisches,** GmbH, Bahnhofstr. 39 + 991 19
+ 887 42
**Reisebüro, Norddeutscher Lloyd,** Königstr. 31 + 240 03
**Reising, Stanisław,** Kunstgravieranst., Albert-I-Str. 12 598 39
**Reising, Stanisław,** Fredrostr. 4 214 89
**Reiter, Juliusz,** Elsterskastr. 12 10 16 50
**Reiter, Marian,** Dr., Filtrowastr. 7 844 63
**Rej, Teodor,** Mokotowskastr. 15 919 39
**Rejchman, Stanisława,** Szusterstr. 19 424 69
**Rejder, Izaak,** Dr. med., Gerichtstr. 22 11 91 21
**Rejewski, Konrad,** Holz u. Heizmaterial.-Verkauf, Młynarskastr. 25 297 89
**Rejman, Aleksander,** Mokotowskastr. 15 739 78
**Rejman, H.,** Lager v. Handwerksgerät u. techn. Artikel einheim. Herstellung, Dreikreuzplatz 3 719 11
**Rejmer, M.,** Kaffeehaus, Hanusia, Śniadeckichstr. 3 889 63
**Rejmer, Marian,** Kfm., Śniadeckichstr. 19 879 92
**Rejnart, Jan,** Tischler. Korsakstr. 3/5 10 06 96
**Rejnhardt, Władysław,** Maler, Pius-XI-Str. 40 831 52
**Rek, Julian,** Schornsteinfeger, Ostrobramskastr. 70 10 15 04
**Rękawek, F.,** Herren- u. Schüler Bekleidungsgesch., Marschallstr. 34 938 12
An d. Markthalle 18 543 66
**Reklama,** Anz. u. Auftragsbüro, Theaterstr. 4 663 79
**Reklamen u. Anzeigen,** Vorschläge u. Ausführung, Feliks Nowakowski, Marschallstr. 138 + 604 24





**Reklamy Neonowe,** Neon- Reklamen, Fbr. Unic-Neon, N. Welt 21
Direktor + 580 20
Verkaufsabt. + 349 66
**Reklewska, Maria,** Narbuttstr. 23 434 77
**Reklewski, Mieczysław,** Agraring., Mianowskistr. 15 + 829 89
**Reklewski, Stefan,** Handeltreib., Nordsüdal. 130 453 03
**Reklewski, Witold,** Dr. Chirurg, Ortopäde, Poznańskastr. 37 704 86
**Reklewski, Witold,** Dr., Protesenfbr., Bahnhofstr. 53 988 76
**Reklewski, Zdzisław,** Falatstr. 2 411 14
**Rekodzielo,** Handwerk, GmbH, Marschallstr. 58 744 43
**Rekodzielo,** Handwerk, Handels- u. Industriehaus, GmbH, Gänsestr. 81 11 07 90
**Rekord,** Büroart. u. Papierw., Inh. Chojnicki, Z., Siegesstr. 28 953 75
**Rekord,** Vulkanisierungsanst., Poznańskastr. 6 814 09
**Rektyfikacja Warszawska,** Warschauer Rektyfikation, s. Getränke-Industrie, AG Sammelnr. + 758 70
**Reliszke, K. u. Malicki, J.,** Kopier. Anst., Nowogrodzkastr. 2a + 811 16
**Rema,** Inh. J., Rajewski, Mag., Chem. Lab., Grenzstr. 9 298 75
**Rembertowicz, Marian,** Szczyglastr. 9 530 49
**Rembertowicz, Wacław,** Rechtsanw., Nowogrodzkastr. 6 947 65
**Rembielińska, Helena,** Inseratenagentur, Kościelnastr. 6 11 76 21
**Rembieliński, Andrzej,** 6 Sierpieństr. 28 728 33
**Rembieliński, Mieczysław,** Handelsmann, Eisenstr. 38 643 55
**Rembieliński, Robert,** Grzybowskiplatz 10 685 04
**Rembieliński, Stanisław,** Buchhalter, Wilczastr. 9 821 61
**Rembikowscy Gebr.,** Techn. Handl.-Büro, Wspólnastr. 49 874 43
**Rembowski, Marian,** Ing., Mochnackistr. 4 960 87
**Remer, Witold, Ing. u. Co.,** Inh. Witold, Remer, Werkzeug.- u. Maschinenlager
Büro u. Lgr., Kreuzstr. 36 217 43
Wohn., Lwowskastr. 7 857 27
**Remerowa, Emilia,** Kazimierzowskastr. 83 447 93
**Remiszewska, Aleksandra,** Hopfenstr. 122 670 94
**Remiszewski, Aleksander,** Handelsmann, Grzybowskastr. 73 642 70
**Remiszewski, Czesław,** Wspólnastr. 17 927 80
**Remiszewski, Jerzy,** Litzmannstadt Str. 41 627 07
**Remiszewski, Lucjan,** Siegesstr. 28 887 19
**Remiszewski, Wacław,** Lwowskastr. 1 816 00
**Remo,** Rojewski, Jan, Nudelfbr., Żytniastr. 22 346 38
**Remont-Instalacje,** Techn. Handelsbüro, Nowogrodzkastr. 36 + 807 91
**Remont-Motor,** Pacuda, Ksawery, Ing., Handelsunternehm. f. technisch. Bedarf, Hożastr. 20 + 955 14
**Renaud, Lubomira,** Wilczastr. 8 841 97
**Rencka, Alice,** Lehrerin, Nordsüdallee 225 880 21
**Rencki-Rey, Mieczysław,** Ing., Kazimierzowskastr. 70 445 32
**Rendek, Helena,** Hożastr. 58 728 67
**Rendek, Maria u. Mirosława,** Złotastr. 65a 651 72
**Rendzner, Jan,** Ing., Zakopiańskastr. 31 10 05 11
**Rengarten von, Erik,** Komm. Verw. d. Industrie Ges. Kabel, AG, Jaworzyńskastr. 7 842 08
**Rengiert, Roman,** Eisgrubenstr. 17 530 05
**Renglewska, Sabina,** Różallee 6 885 40
**Reniger, Maria,** Kieleckastr. 41 415 02
**Renoma,** Bayer, Stefan, Feldherrnallee 31 454 37
**Renoma,** Inh. Wiśniewski, Stanisław u. Tkaczyk, Ignacy, Hülsenfbr., Kaczastr. 7 611 95
**Renoma,** Sztam, A. u. Meyerowicz, N., Fahrrad, Zubehörteile, Börsenstr. 9 599 67
**Reński, Bolesław,** Klempnerwerkst., Willowastr. 9 418 09
**Rentenkammer,** Blumenstr. 9
Amtsleiter 221 65
223 71

**Rentgen,** Pierwsza Polska Fabryka Rur Rentgen., Erste Roentg. Röhrenfbr., Bahnhofstr. 117 + 620 82
**Rentgen Stomatologiczny,** Röntgeninstit., Inh. Bogowolska, Zofia, Zahnarzt, Widokstr. 14 + 672 22
**Rentgenologiczny Zakład,** Röntgeninstitut, Rysiastr. 1 + 683 50
**Rentgenologiczny Zakład,** Röntgeninstitut, Dr. Sabat, Bronisław u. Dr. Sikorski, Jan, Bahnhofstr. 43 + 993 79
**Rentgenologiczny Zakład,** Röntgeninstitut, Inh. Dr. W., Zawadowski u. Dr. M., Werkenthin, Poznańskastr. 17 + 952 64
**Rentgenowski Gabinet,** Röntgenkabinett, Dr. M. Zalewski, Dr. W. Trzetrzebiński, Josephsanatorium, E.-Plater-Str. 18 + 888 85
**Repak, Marian,** Obsthdlg., Eisgrubenstr. 17 687 68
**Repsch, Alfred,** Esswarengesch., Foststr. 12 327 56
**Repsch, Artur,** Złotastr. 7 322 87
**Repsch Edward,** Wurstgesch., Hafenstr. 143 952 76
Hopfenstr. 44 522 68
**Repsch, Helene,** Lebensm.- u. Kolonialw.-Gesch., Wilczastr. 40 991 16
**Repsz, Rudolf,** Wurstgesch., Eisenstr. 47 226 35
**Rerutkiewiczowa, Maria,** 6 Sierpieństr. 58 991 81
**Restaurant, Bahnhofsrestaurant,** Hauptbahnhof + 503 14
— **Bachus,** GmbH, Verw. u. Magazin, Widokstr. 25 + 601 01
— **Bar, pod dwójką,** Głuszkiewicz, Stanisław, Marschallstr. 2 830 52
— **Bar, Record,** Inh. Apolinary, Lewicki, Brukowastr. 26 10 31 49
— **Bar, Weber,** Trębackastr. 1 266 65
— **Inh. Bociański, Józef, Wacław,** Sierakowskistr. 5 + 10 17 48
— **Borowski, Wacław,** An der Markthalle 16 296 24
— **Café-Bar, Oleandry,** Oleandrystr. 3 973 23
— **Dworcowa na Dworcu Wileńskim,** Nikodem, Szmelter, Targowastr. 72 + 10 37 98
— **Dylewski, I. u. Pilaszek, F.,** Przemysłowastr. 31-33 887 41
— **Gospoda Pani Domu,** Kopernikstr. 18 + 230 93
— **Gosposia,** Feldherrnallee 21 + 444 21
— **Haarich, A.,** Damnstr. 30 11 30 20
— **Halka,** GmbH, Nowogrodzkastr. 21 877 03
— **Hurda, Jan, Kazimierz-Wielki-Platz 12** 645 56
— **Kamiński, Edward,** Dreikreuzpl. 18 820 72
— **Inh. Maliszewski, Jan,** Eisgrubenstr. 43 279 45
— **Miler, L.,** Bahnhofstr. 29 979 01
— **Nasza, Czesław,** Śmigielski, Zielnastr. 7 642 39
— **Niemen,** Wilczastr. 35 716 55
— **Nowa Dziekanka,** Inh. Borkowski, J., Krakauer Str. 56 + 501 48
— **Olędzka, Marcjanna,** Miedzianastr. 14 525 00
— **pod Blachą,** Węgrzyn, Aleksander, Bednarskastr. 6 254 97
— **pod Bukietem,** GmbH, Zentrale, Direktion, Marschallstr. 114 667 52
Buchhaltung, Złotastr. 5 686 55
Kabinette, Marschallstr. 114 667 50
Büfett und Lager, Marschallstr. 114 667 51
Filiale I, Abteilungen u. Magazin, Marschallstr. 90 988 74
Restaurant 988 75
Filiale II, Restaurant, Neue Welt 5 988 71
Lager 988 91
Filiale III, Hotel Polonia, Lager, Bahnhofstr. 39 + 737 12
— **pod Cyranką,** Besitz. Choynowska, Anna, Widokstr. 5 334 85
— **pod 6-ką,** Podwalestr. 6 + 662 18
— **Różalski, Czesław,** Gaststätte, Feldherrnal. 35 413 39
— **Rychlewska, Stanisława,** Eisenstr. 33 503 06
— **Silberne Rose,** Inh. Bialek, Franz, Sienkiewiczstr. 12 + 223 25
— **Sport,** Ordynackastr. 15 205 75

**Restaurant Stara Gospoda,** Inh. Stefan Gronowski, Radomer Str. 1
+ 593 23
— **Swoja,** GmbH, Siennastr. 2 219 17
— **Tivoli,** Przeździecki, St. u. Stroiny, A., Marschallstr. 86 939 33
— **u. Weinhdl.,** Kapucyńskastr. E. Honigstr. 672 50
— **Żywiec,** Bahnhofstr. 36 + 512 80
**Reszczyńska, Kazimiera,** Hebamme u. Feldscherin, Radomskastr. 16 975 25
**Reszczyński, Aleksander,** Oberstlt. d. poln. Polizei, Kommandant d. poln. Polizei d. Stadt Warschau, Weichselstr. 4 12 81 42
**Reszke Edmund,** Gutsbes., Bahnhofstr. 45 976 63
**Reszke-Ostaszewska, Walcria,** Zielnastr. 30 224 21
**Reszkie, Edward u. Machałowski, Jan,** Mech Werkst. f. Kraftwagentragfedern, Achsen u. Wagentragfedern, Grzybowskastr. 51 + 295 36
**Retko, Maria,** Maria-Kazimiera-Str. 16 12 75 72
**Retmańczyk, Janina,** Hopfenstr. 13 585 22
**Retniew, Janina,** Eisgrubenstr. 68 696 57
**Rettinger, Edward,** Rechtsanw., Hożastr. 61 935 70
**Rettinger, Halina,** Invalidenpl. 4 12 73 55
**Rettungsbereitschaft f. d. Distrikt Warschau,** Hożastr. 56
Unfallmeldung + 812 00
Krankentransport + 812 22
Aussenstelle, Gerichtstr. 58 + 11 03 69
+ 11 69 00
**Retur, Alfons,** Holzhdl., Koszykowastr. 32 709 87
**Reutt, Sergiusz,** Parkettbodenfbr., Mokotowskastr. 57 + 867 65
**Reuttowa, Barbara,** Zahnarzt, Niemcewiczstr. 9 + 732 58
**Révai, Emil,** Kfm., Lwowskastr. 5 817 22
**Revisions- u. Treuhandgesellschaft Ostdeutsche,** Jaworzyńskastr. 7 + 826 19
**Rewekant, Wiktoria,** Hebamme, Pflegerin, Hopfenstr. 26 237 92
**Rewerska, Judwiga,** Lwowskastr. 9 960 14
**Rewerska - Muślunkiewicz, Leonia,** Gartenbauing., Mokotowskastr. 65 825 62
**Rewerska, Zenona,** Zahnarzt, Targowastr. 70 10 26 56
**Rewieński, Leon,** Dr. phil., Handelsuntern., Kopernikstr. 16 631 01
**Rewieński, Władysław,** Blumenstr. 6 292 06
**Rewkiewicz, Henryk,** Feldherrnallee 39 406 76
**Reych, Janowa, Maria,** Bahnhofstr. 43 989 77
**Reychowa, Edwardowa,** Florastr. 3 897 11
**Reychowa, Helena,** Marschallstr. 6 989 61
**Reyman, Edmund, Jan,** Dr., Reystr. 7 825 40
**Reymann, Marion,** Nordsüdal. 245 925 67
**Reyndel, Wacław,** Rechtsanw., Marschallstr. 79 841 52
**Rezlak, Józef,** Koszykowastr. 28 932 18
**Richter, Adolf,** Techn. Büro, Vertrieb v. techn. Art., Rymarskastr. 8 11 10 81
Laden 11 86 80
**Richter, Eugen,** Marsstr. 4 976 72
**Richter, Irena,** Gerichtstr. 75 11 79 68
**Richter, Jerzy,** Wachockastr. 6 10 39 62
**Richter, Józef, Jerzy,** Falatstr. 15 409 31
**Richter, Julius,** Fretastr. 10 11 01 35
**Richter, L., W.,** Leit. d. Fbr. Seeger, Żurawiastr. 31 + 946 49
**Richter, Paweł,** Ing. Elektr., Wachockastr. 6 10 33 85
**Richter, Roman,** Kfm., Jaworzyńskastr. 13 850 96
**Richter, W., G.,** Bartoszewiczstr. 9 512 56
**Richter, Waldemar,** Ing., Kfm., Poselskastr. 9 10 64 48
**Riedel, Eugen,** Marschallstr. 66 700 02
**Riedel, Stanisław,** Dir. d. Staatl. Agrarbank, Tucholskastr. 2 12 77 42
**Riemann, BTrf,** Zielnastr. 25 + 647 21
**Riemaij, Rudolf,** Dr., Reichsdeutscher Zahnarzt, 3. Maiallee 34 304 06
**Riesenkampf, Janina,** Kunstmalerin, Mokotowskastr. 42 739 55
**Riga,** Inh. Gurevičs, Cecilija, Wäschefbr., Smoczastr. 19 11 17 57
Fabriksigr., Gerichtstr. 73 12 21 49
**Rigele, Herman,** Strasse d. Polizei 5 871 38
**Rinas, Wilhelm,** Bürgemstr. v. Jabłonna u. Legionowo, Siegesstr. 18 873 17
**Rinderspacher, P., L.,** Kieleckastr. 32 407 46

**Ring, J.,** Radnastr. 9 247 20
**Rio-Rita,** Café-Bar, Krakauer Str. 9 629 97
**Ritter, Henryk,** Wein-, Spirit.- u. Kolonialw. Hdl., Węgierskastr. 13 942 67
**Ritter, Jan,** Kfm., Raszyńskastr. 56 + 749 33
**Ritter, Max, Karl,** Topielstr. 29 212 62
**Ritter, Michał,** Latyczowskastr. 18 10 11 10
**Ritz, Café-Bar,** Inh. Ludwika, Kochańska, Neue Welt 27 503 43
**Riunione Adriatica di Sicurta,** Ital. AG, Adriatische Vers.-Ges. in Trieste, Direktion Warschau, Moniuszkostr. 10 **Sammelnr.** + 546 00
Dir. Comm. Romeo, Puri, Purini 324 09
Dir. Dr. Józef Kowal 349 44
Häuserverwalt., Marsstr. 4 727 34
**Robaczyńska, Eleonora,** Radziłowskastr. 8 10 59 79
**Robaczyńska, Zofia u. Co.,** Wein- u. Spirituosenhdlg., Powsińskastr. 36 + 824 97
**Robak, A.,** Chem. u. Farbenprod., Solnastr. 1 239 71
**Robak, Aleksander,** Restaurant, Ząbkowskastr. 2 10 33 27
**Robak, Johann,** Vertr. d. Papier u. Pappenfbr., Marschallstr. 8 848 21
**Robakowa, Felicja,** 6 Sierpieństr. 10 890 38
**Robakiewicz, Jadwiga,** Brzozowastr. 4 326 56
**Robalewski, Alfons,** Langiewiczstr. 28 884 97
**Robalewski, Maksymilian,** Białastr. 3 210 22
**Robalewski, Maksymilian,** Eisgrubenstr. 2 203 09
**Robert,** Handelsges. mbH, Neue Welt 33 599 30
**Robot,** Inh. Szlachetko, Wł., J., Handelstechn. Büro u. Elektrom. Werkst., Tamkastr. 21 214 04
**Robotnicze Tow. Przyjaciół Dzieci,** Arbeiterverein d. Kinderfreunde, Beratungsstelle, Słowackistr. 1b + 12 73 19
**Robowska, Lucyna, Andrzejowa,** Wejnertstr. 38 439 67
**Robowski, Witold,** Szusterstr. 63 411 46
**Rochacka, Wanda,** Kruczastr. 16 949 54
**Roche,** Poln. Ges. f. chem. Produkte, AG, Rakowieckastr. 19 409 98
431 99
409 66
**Rochman, Fr.,** Elektoralnastr. 11 518 36
**Rochmińska, M.,** Feldherrnal., St. Kol. Grójeckiej 421 71
**Rochow, Józef, Izrael,** Zamenhofstr. 37 11 00 67
**Rochowicz, Jan,** Hopfenstr. 29 312 51
**Rochowicz, Kazimierz,** Dir. d. Firma Kodak, GmbH, Natolińskastr. 5 + 928 37
**Rodatus, Stanisław,** Vertr. v. Ziegeleien, Siegesstr. 30 836 40
**Rodé, Adolf,** Danziger Platz 4 12 73 43
**Rode, Ferdynand,** Friedhofstr. 56 11 75 75
**Rodek, A.,** Ogrodowastr. 57 658 57
**Rodkiewicz, Aleksander,** Kfm., Spiskastr. 8 544 89
**Rodkiewicz, J., Ing. u. Co.,** Fbr. v. Betriebskrafteinr., Podchorążychstr. 57
Büro 722 80
Fabrik 722 58
**Rodkiewicz, Józef,** Vereid. Landmesser., Königstr. 29 304 28
**Rodkiewicz, Kazimierz,** Ing., Sonnenstr. 36/38 838 54
**Rodkiewicz, Maria,** Spiskastr. 10 509 19
**Rodkiewicz, Stanisław,** Rechtsanw., Kopernikstr. 11 660 25
**Rodkiewicz, Stefan,** Targowastr. 70 10 58 05
**Rodkiewicz, Władysław,** Hauptm. d. poln. Polizei, Kapucyńskastr. 19 215 40
**Rodowicz, Krystyna, Elżbieta,** Hipotecznastr. 3 663 80
**Rodys, Włodzimierz, Zygmunt,** Wybrzeże Kościuszkowskiestr. 37 298 60
**Rodziewicz, Aleksander,** Bauing., Mierosławskistr. 9 12 61 37
**Rodziewicz Franciszek,** Dr. med., Arzt d. St. Lazarus-Krankenhaus, Szopenstr. 15 882 70
**Rodzik, Jan,** Schneider, Neue Welt 41 316 66
**Rodziny Maryi Zakład,** Anst. d. Marien Familie f. arme Kinder, Eisenstr. 97 11 86 15
**Roeber, Christel,** Baumaterial.-Lager, Feldherrnallee 24 419 04
**Röder, Helene,** Tabakw. Gesch., Spitalstr. 12 649 04
**Röder, Johann,** Vereid. Landmesser, Hożastr. 70 916 16

**Roehr, Ludwik,** Dr., Rechtsanw., Poznańskastr. 23 915 03
**Röll, Walter,** i. Fa Lilpop, Rau & Loewenstein, AG, Parkowastr. 7a + 730 56
**Römer, Włodzimierz,** Ing., Kieleckastr. 26a 416 32
**Römer, Wolfgang,** Dr., Friedenstr. 3 717 34
**Röntgen,** Zahnärzte J. Kozłowski, J. Jelowicki, Wilczastr. 40 922 46
**Röntgen. Anstalt,** Dr. med., Lachowicz, Aleksander, Żurawiastr. 24a + 914 36
**Roeper, H.,** Drogerie. Neue Welt 7 973 09
**Roese, Henry,** Deutscher Ostdienst Intern. Spedition, Pierackistr. (Foksal) 15 + 331 60
+ 331 61
**Roesler, Maria,** Kazimierzowskastr. 47 446 15
**Roesner, Helena,** Mokotowskastr. 54 831 92
**Rösner, Józef,** Lipskastr. 14 10 61 88
**Röver, Martin,** Hamburg, Zweigniederlas. Warsch., Herstellung v. Gefriereiprodukten, Litzmannstadt Str. 90 279 41
**Rogacka, Helena,** Książęcastr. 7 725 17
**Rogaczewska, Zofia,** Chocimskastr. 17 427 34
**Rogaczewski, B. u. Szulakiewicz, St.,** Bautechn. Büro, Neue Welt 34 200 82
**Rogaczewski, Bogumił,** Siegesstr. 32 916 40
**Rogal,** Bäckerei, Inh. Gutkowski, H. u. Kubik, J., Ks.-Janusz-Str. 16a 632 86
**Rogala, J.,** Arch., Bauuntern., Techn. u. Handelsbüro, Tynieckastr. 33 442 45
**Rogalewicz, Władysław,** Koszykowastr. 6a 889 73
**Rogaliński, K.,** Damen- u. Herrenkleidung, Kreuzstr. 30 656 43
**Rogaliński, K., S.,** Ing., Königstr. 43 653 04
**Rogalska, Zofia,** Rechtsanw., Złotastr. 23 307 26
**Rogalski, Kazimierz,** Gärtnerei, Borzymowskastr. 35 10 51 94
**Rogalski, Leopold,** Mehl- u. Kolonialw., Kruczastr. 32 847 77
**Rogalski, Marian,** Dr. med., Narbuttstr. 6 419 34
**Rogiński, A.,** Prof., Ing., Narbuttstr. 27a 410 89
**Rogiński, Leon,** Präzes d. Gastronomie, Neue Welt 16 314 88
**Rogojski, Eugeniusz,** Dąbrowieckastr. 32 10 59 03
**Rogowicz, Jan,** Ing., Florastr. 5 807 01
**Rogowska, Helena, Katarzyna,** Berezyńskastr. 37 10 22 27
**Rogowska, Teodozja,** Niemcewiczstr. 9 739 66
**Rogowska, Wiktoria,** Św.-Kazimierz-Str. 8 967 52
**Rogowska, Zofia,** 6 Sierpieństr. 6 861 21
**Rogowski, Ludwik,** Rechtsanw., Koszykowastr. 28 814 57
**Rogowski, Roman,** Nordsüdal. 148 422 18
**Rogowski, Stanisław,** Kruczastr. 47a 727 55
**Rogowski, Tadeusz,** Kunstgraphik, Olimpijskastr. 23 426 08
**Rogowski, Władysław,** Dr., Schulvisitator, Wilczastr. 16 851 28
**Rogóyska, Elżbieta,** Pius-XI-Str. 46 709 57
**Rogoyski, Stanisław,** Długastr. 9 11 78 77
**Rogóyski, Stanisław,** Mag. Jur., Pius-XI-Str. 10 861 68
**Rogozińska, Halina,** Służewskastr. 2 715 73
**Rogozińska, Halina,** Tabakladen, Eisgrubenstr. 64 332 07
**Rogoziński, Jerzy,** Dr. med., Spez. f. Hals-, Nasen- u. Ohrenkrankh., Nowogrodzkastr. 33 921 71
**Rogoziński, Wincenty,** Buchhalter, Bemstr. 91 264 46
**Rogoziński, Zenon u. Izabella,** Różallee 1 985 48
**Rogulscy, Michał u. Halina,** Szusterstr. 20a + 440 23
**Rogulska, Helena,** Inh. d. Sped. Polonia, Kaliskastr. 15 806 90
**Rogulska, Maria,** Wein- u. Spirituosenhdlg., An d. Markthalle 10 342 11
**Rogulska, Zenobia,** Wilczastr. 16 895 07
**Roguska, Halina,** Sienkiewiczstr. 4 540 68
**Roguski, Gracjan,** Dr., Francuskastr. 41 10 21 95
**Roguski, Jan,** Dozent, innere Krankh., Oberarzt d. Wolskikrankenh., Żurawiastr. 28 961 10

**Roguski, Stanisław,** Ing., Raszyńskastr. 56 810 07
**Rohloff, Julius,** Ostländ. Handelshaus f. Kartonpapier u. Zellstoffwatte, Przejazdstr. 3 11 63 08
**Rohloff, Juliusz,** Poznańskastr. 36 717 88
**Rohn-Rohnau, Bar., Wanda,** Koszykowastr. 11b 866 60
**Rohn, Zieliński,** AG, Lizenz Brown Boverei, Elektromech. Werke, Börsenstr. 6
Direktion kaufm., Sekretariat, Personalabtlg. 296 13
Direktion techn., Verkaufsabt. f. Pumpen, Turbinen 316 97
Verkaufsabt. f. Motoren 606 34
Verkaufsabt. f. Transformat., Generat., Traktion, Gleichrichter, Elektroöfen 288 17
Finanzabtlg., Fakturen, Kasse, Buchhalterei 658 83
Einkaufsabtlg. 268 17
**Rohozińska, Zofia, Stanisławowa,** Pius-XI-Str. 66 873 11
**Rohoziński, Józef,** Długastr. 61 11 77 55
**Rohr, Erwin,** Kfm., Spitalstr. 4 258 15
**Rój,** Tow. Wydawnicze, Verlagsges., Kredytowastr. 1 599 04
**Rojek, F.,** Seifen u. Galanterieverk., Podwalestr. 28 257 38
**Rojek, Halina,** dipl. Pflegerin, Waski-Dunaj-Str. 7 618 63
**Rojewski, A. u. Ginter, St.,** Ing., Lwowskastr. 6 853 32
**Rojewski, F. u. Laskowski, P.,** Schlosserei, Targowastr. 26 10 64 34
**Rojkiewicz-Kutnerowa, Helena,** Beamtin, Klonowastr. 5 993 92
**Rojowski, Michał u. Walicki, Henryk,** Bauuntern., Marschallstr. 84 + 892 19
**Rojowski, Przemysław,** Ing., Smulikowskistr. 7 344 48
**Rokiccy, Gebr., Henryk u. Stefan,** Parfümerie u. Kosm. Art., Dreikreuzplatz 13 947 10
**Rokicińska, Maria,** Str. d. Polizei 8 808 58
**Rokicińska, Zofia,** Heizwarenlager, Żurawiastr. 32 807 42
**Rokiciński, Jan,** Kozietulskistr. 1 12 57 66
**Rokicka, Irena,** Kazimierzowskastr. 83 454 73
**Rokicka, Janina,** Honig u. Weinausschank, Modliner Str. 91 12 56 01
**Rokicki, Feliks,** Mokotowskastr. 51/53 705 74
**Rokicki, Władysław,** Gummiw., Reise- u. Sportart., Neue Welt 46 589 68
**Rokita, Antoni,** Dr., Pogonowskistr. 34 12 75 93
**Rokitno,** Forstindustrieges., AG, Wielkastr. 5 518 15
**Rokossowska, Irena,** Fabrycznastr. 32 948 23
**Rola, Zofia,** Mochnackistr. 15 959 54
**Roland, Eugeniusz,** Ing., Rakowieckastr. 39a 413 62
**Rolandowa - Konopka, Halina,** Privatbeamtin, Służewskastr. 5 877 91
**Rolańska, Helena,** Füllfederhalter, Vierfarb. Bleistifte, Spielkarten, Schreibw., Marschallstr. 100 655 55
**Rolbiecki, Mieczysław,** Bieniewickastr. 24 12 59 06
**Rolider, Z.,** Klosterstr. 8 11 69 57
**Roliński, Antoni,** Feldscher d. Christi-Umwandlunghospital, Targowastr. 63 10 20 92
**Roliński, Stanisław, Michał,** Rechtsanw. u. Konsistoriatsanw., Wspólnastr. 71 715 82
**Rolirad, Heinrich,** Katowickastr. 11 10 18 05
**Rolnicza Spółka Mięsna,** Landw. Fleischgen. m. Anteilhaftung, Direktion, Sekretariat u. Buchführung, Szerokastr. 18 10 44 02
**Rolniczki,** Esswarengesch., Kozietulskistr. 12 + 12 78 61
**Rolniczo - Handlowa Placówka,** Landw. Handelsstelle, Krakowska Allee 49 + 731 93
**Rolniczo - Handlowy Skład,** Kuryłowicz, B., Ing. u. Karwowski, T., Landw. Handelslager, Feldherrnallee 117 427 10
**Rolnik,** Inh. Kawałek, Mieczysław, Landw. Art., Eisgrubenstr. 4 + 586 84
**Roma,** chem. Waschanst. u. Färberei, Mińskastr. 7 10 64 97
**Roma,** mech. Bäckerei, Rostkowski, M. u. Co., Madalińskistr. 55 435 80





**Roma,** Inh. Jan, Romanowski, Handelshaus, Moniuszkostr. 8 313 37
**Romalska, Maryla,** Siegesstr. 28 908 53
**Roman, Jan,** Schuhmacherwerkst., Piwnastr. 6 234 58
**Roman, Jan,** Lager f. Bau- u. Heizmaterial., Pius-XI-Str. 30 701 89
**Roman, Jan,** Industr., Nordsüdal. 221 813 36
**Roman, Michalina,** Hożastr. 52 947 60
**Roman, Stefan,** Industr., Nordsüdallee 161 + 432 98
**Roman, Walery,** Notar, Kapucyńskastr. 6 225 10
**Roman, Walery,** Notar, Katowicka Str. 10 10 38 42
**Romańczuk, W.,** Lebensmittel, Tykocińskastr. 21 10 36 72
**Romańczyk, Jan,** Buchbinder, Złotastr. 83 244 26
**Romańczyk, Jan,** Ordenstr. 18 698 16
**Romanowicz, Arseniusz,** dipl. Ing., Arch., Sękocińskastr. 7a 717 91
**Romanowski-Rauszer,** Präz.-Apparatefbr., GmbH. Gestastr. 16 536 17
**Romanowski, Aleksander,** Zimmermalerei u. Wohnungsinst., Strzeleckastr. 16 10 23 38
**Romanowski, Aleksander,** Złotastr. 75 514 59
**Romanowski, Bronisław,** Hausverw., Grzybowskastr. 69 539 76
**Romanowski, Bruno,** Dr., Wrońskistr. 9 823 00
**Romanowski, Światosław,** Blumenstr. 7 218 03
**Romanowski, Wacław,** Blumenhdlg., Eisgrubenstr. 14 697 39
**Romanowski, Walenty,** Złotastr. 3 353 42
**Romanowski, Władysław,** Służewskastr. 5 702 26
**Romańska, Aleksandra,** Plugstr. 1 3 828 24
**Romański, Bronisław,** Lebensmittel, Żymirskistr. 21 10 35 54
**Romański, Czesław,** Forsting., Szarastr. 14 872 08
**Romański, Witold,** Wybrz. Kościuszkow. 17 654 22
**Romantowski, Eugeniusz,** Kfm., Karolkowastr. 84 325 05
**Romanus, Alfred,** Privatbeamter, Hożastr. 50 911 58
**Romanus, Edward,** Ing., Wilczastr. 26a 832 43
**Romanus, Janina,** Häuserverwalterin, Miedzianastr. 8 324 19
**Romanus, L.,** D. H, GmbH, Verkaufsbüro, Zielnastr. 45 646 08
Büro 646 07
Direktion 642 16
**Romanus, N.,** Rep.-Werkst. f. Grammophone, Grammophonteile, Elektoralnastr. 21 237 96
**Romaszewska, Józefa,** Karczewskastr. 31 10 56 19
**Romaszewski, Wincenty,** Kasprowiczstr. 91 12 50 48
**Romejko, Jan,** Wilczastr. 46 881 36
**Romer, Hanna,** Filtrowastr. 65 879 48
**Romer-Pannenko, Hanna,** Warszewickistr. 4 860 34
**Romerowa, Karolowa,** Bagatelastr. 11 869 48
**Romes,** Graph. Anst. f. Buchführ.-Bedarf, Pierackistr. 18 309 68
**Romeyko, Hurko, Bronisława u. Wanda,** Invalidenstr. 37 12 65 78
**Romeyko, Jadwiga,** Sękocińskastr. 7 721 53
**Romiszewska, Jadwiga,** Narbuttstr. 8 411 10
**Romiszewski, Stefan,** Ing., Rakowieckastr. 5 429 43
**Römmel, Magdalena,** Poststr. 11 325 68
**Rommenhöller,** Kohlensäure, GmbH, Prądzyńskistr. 24 + 581 88
**Rompalski, Jerzy,** Handelsvertr., Czerwony-Krzyż-Str. 13 543 07
**Rompalski, Kazimierz,** Handelshaus, Siegesstr. 28 897 14
**Ronczewska, Maria,** Marschallstr. 81a 949 49
**Ronczyński, Władysław,** mechan. Anstalt, Elsterskastr. 5 10 39 11
**Rondio, E., K.,** Kolonialwarenhdlg., Feldherrnal. 16 412 73
**Rondio, E. u. K.,** Ess- u. Kolonialw., Lisowskastr. 22 12 58 98
**Rondio, Edmund,** Dir., Rakowieckastr. 29 + 424 35
**Rondio, Edmund.** Dir., F-ma Hulstkamp, GmbH, Rakowieckastr. 29 413 88

**Rondio, Gebr., Karl u Josef,** Lebensmittel - Kolonialgrosshdlg., Wein, Spirituosen, Chełmskastr. 46 873 65
Sieleckastr. 3 903 72
**Rondio, Henryk,** Handelsbüro f. Hutindustrie, Srebrnastr. 8 697 60
**Rondio, Ludwig,** Seifenladen, Kfm., Piaseczyńskastr. 1 416 42
**Rondio, Michał,** Madalińskistr. 47 405 58
**Rondomańska, Albina,** Beamtin, Nordsüdallee 245 917 82
**Rondthaler, Adolf,** Żurawiastr. 16 866 78
**Rontaler, Stefan,** Dr. med., Śniadeckichstr. 23 856 58
**Ropek, Mieczysław,** Dr. med., Kruczastr. 36 + 941 45
**Ropelewski, Bolesław,** Zentralhz., Wasserltg. u. Kanalisation, Trębackastr. 7 + 295 25
**Ropelewski, Janusz,** Dipl. Ing., Franciszkastr. 37 10 00 21
**Ropelewski, R.,** Bau- u. Installationsgesch., Zentralheiz., sanit. Anlagen, Trębackastr. 4 630 27
**Ropelewski, Roman, Seweryn,** Widokstr. 16 626 28
**Rori,** Schachtel- u. Karton. Fbr., Daniłowiczowskastr. 8 + 514 92
**Rosałowski, Karol,** Dr., Stalowastr. 28 10 08 12
**Rościszewska, Moczarska, Anna,** Zahnarzt, Mokotowskastr. 18 + 748 44
**Rościszewska, Maria,** Białołęckastr. 59 10 50 01
**Rościszewska, Maria, Halina,** Ratuszowastr. 7/9 10 50 17
**Rościszewski, Jan,** Beamter d. Landeswirtschaftsbank, Lelechowskastr. 4 832 26
**Rose, Edward,** Dr., Nabielakstr. 10 874 08
**Rosen, Dawid,** Muranowskastr. 3 11 65 25
**Rosen, G. u. Söhne,** Eisenw. Geschäft, Grzybowskiplatz 12 296 77
**Rosen, Gabryel,** Siennastr. 61 506 52
**Rosen v., M. u. Chodakowski, J.,** Bau- u. Brennholzlager, Rejtanstr. 8 419 47
**Rosen, Zofia, Henrykowa,** Weichselstr. 18 12 70 31
**Rosenbach, Jadwiga,** Ing., Okragstr. 4a 911 36
**Rosenblat, Salomea,** Querstr. 27 697 56
**Rosenblatt, Jadwiga,** Nowolipkistr. 19 11 73 32
**Rosenblum, Zofia,** Dr. med., Feldherrnallee 3 818 31
**Rosenblütt, Alfred,** Dr. med., Arzt, Próżnastr. 5 511 01
**Rosenhaus, Michał,** Mokotowskastr. 45 899 78
**Rosenkranc, Regina, Irena,** Zahnarzt, Elektoralnastr. 11 618 92
str. 29 244 05
**Rosental-Speck, Paula,** Wein- u. Spirituosenhdlg., Neue Welt 7 805 72
Ordenstr. 19 633 14
Wohn., Hafenstr. 202 951 98
**Rosental, Samuel,** Arzt, Siennastr. 29 244 05
**Rosenthal, Ewelina,** Dr. med., Zamenhofstr. 7 + 11 32 93
**Rosenwasser, Maurycy,** Sulkowickastr. 8 729 33
**Rosenwein, S. u. Z.,** Papiergrosshdl., Komm. Verwaltung, Grenzstr. 9 273 83
**Rosenzweig, Leon,** Elektoralnastr. 11 + 260 03
**Rosiak, Gebr., Stefan u. Kazimierz,** Blumenhdl., Floriańskastr. 8 10 50 48
**Rosiak, Jadwiga, Irena,** 3 Majallee 22/24 641 54
**Rosiak, Marian,** Feldscher, Eisgrubenstr. 21 594 83
**Rosiak, Tadeusz,** Frisör, Senatorenstr. 29 288 98
**Rosiek, Henryk,** Buchhalter, Invalidenplatz 3 12 53 78
**Rosik, Jadwiga,** Ostendstr. 152 10 31 72
**Rosikoń, Jan,** Schneiderwerkst., Wspólnastr. 25 704 96
**Rosikoń, Justyna,** Masseuse, Koszykowastr. 38 704 42
**Rosińska, Helena,** Hutgesch., Hopfenstr. 9 662 82
**Rosińska, Jadwiga,** Poznańskastr. 21 888 89
**Rosiński, Adolf,** Wein- u. Kolonialhdl., Litzmannstadt Str. 38 581 46
**Rosiński, Adolf,** Bemstr. 70 224 10

**Rosiński, Jan,** Schneider, Mokotowskastr. 26 846 98
**Rosiński, Jan,** Walicówstr. 28 303 07
**Rosiński, Karol,** Restaur., Żytniastr. 27 629 95
**Rosiński, Marceli,** Kolonialwaren u. Dorfprod., Polnastr. 52 978 59
**Rosiński, Seweryn,** Oberlt. d. poln. Kriminalpolizei, Radnastr. 6 344 83
**Rosiński, Stefan,** Podchorążychstr. 99 728 13
**Rosiński, Wacław, Jan,** Postillon, Grzybowskastr. 53 329 44
**Rosiński, Zygmunt,** Kfm., Osowskastr. 48 10 64 02
**Rosiński, Zygmunt,** Maler u. Tapezierer, Waski-Dunaj-Str. 3 581 18
**Rosłanowa, Helena,** Marschallstr. 38 935 87
**Rosławcew, Helena,** Filtrowastr. 62 731 93
**Rosłon, Michał,** Litzmannstadt Str. 34 626 98
**Rosłończowa, Stanisława,** Orzechowskastr. 4 889 57
**Rosmański, G., Saturnin,** Metallw. u. Bronzeart, Fbr., Pius-XI-Str. 20 957 95
**Rosner, Andrzej,** Smulikowskistr. 5 670 57
**Rosner, Gustaw,** Färberei u. chem. Waschanst., Kreuzstr. 19 288 27
**Rosner, Lech,** Handelsmann, Asfaltowastr. 11 424 25
**Rosner, Olga,** Malczewskistr. 24 413 16
**Rosner, Walter,** Beauftragter, Siegesstr. 30 861 02
**Rosner, Walter,** Herrenkonf., Ordenstr. 6 745 84
**Rosnerowa, Wanda,** Stepińskastr. 58 924 25
**Rosnowska, Katarzyna,** Bahnhofstr. 37 890 15
**Rosochacka, Marie,** Hożastr. 39 952 02
**Rosochacki, Edmund, Zdzisław,** Gaststätte, Ząbkowskastr. 41 10 07 91
**Rosołek, Mieczysław,** Slawische Bäckerei, Polkowskastr. 5 894 05
**Rospędzihowski, W.,** Apotheke, Elektoralnastr. 35 + 538 53
+ 664 64
**Rospędzihowski, Wiktor,** Podwalestr. 4 543 99
**Ross, Karina u. Co.,** Wein- u. Lebensmittelverteilung, Wilczastr. 69 890 02
**Rossak, Władysław,** Paryskastr. 9 10 40 67
**Rossal, Rudolf,** Dorfstr. 18 729 85
**Rossica,** Poln.-Russ. Verlag und Buchhdlg., Hopfenstr. 5 516 37
**Rossman, Wiktor,** Ing., Wspólnastr. 29 997 15
**Rossmann, Henryk,** Rechtsanwalt, Strasse der Polzei 2/4 + 904 62
**Rossmann, Henryk,** Beeid. Makler d. Getreide u. Warenbörse i. Warschau, Wielkastr. 5 285 29
**Rossmann, Kazimierz,** Ing., Okólnikstr. 5 526 40
**Rossmann, Zygmunt,** Rechtsanw., Górnośląskastr. 16 714 22
**Rossochacki, Witold,** Ing., Karowastr. 5 650 05
**Rossolowska, Maria,** Fretastr. 35 11 88 42
**Rostafińska, Natalia,** Hożastr. 18 912 33
**Rostafiński, Jan,** Prof., Dr., Rozbratstr. 34/36 897 37
**Rostafiński, Marian,** Kozietulskistr. 9 12 73 18
**Rostkowscy, Z., u. L.,** Gaststätte, Fretastr. 17 11 62 87
**Rostkowscy, Zofia u. Feliks,** Dr. med., Aerzte, Haar u. Hautkrankh., Schönheitspflege, Geschlechts-Krankht., Okrężnastr. 32 899 29
Fabrikation von Heilkosm. Präparaten, Kosm.- u. Massagekursen, Mokotowskastr. 51 899 69
**Rostkowska, Alicja,** Konditorei, Litzmannstadt Str. 32 312 09
**Rostkowska, Janina,** Börsenstr. 4 502 23
**Rostkowska, Maria,** Drogerie, Pańskastr. 108 267 72
**Rostkowska, Maria,** Spitalstr. 5 586 05
**Rostkowski, Feliks,** Konditorei, Fretastr. 4 12 08 25
**Rostkowski, Feliks,** Dir. d. Fa. Contractor, AG, Wage u. Brückenbauuntern., Szopenstr. 8 + 882 63
**Rostkowski, Franciszek,** Wege u. Brückenbauing., Lelewelpl. 18 12 53 16
**Rostkowski, H.,** Dr. med., Lipskastr. 28 10 16 54
**Rostkowski, Henryk,** Holz u. Metallmodellfbr., Karolkowastr. 48 258 19

**Rostkowski, Hubert,** Dr. med., Wspólnastr. 34 912 10
**Rostkowski, Karol,** Dr. med., Kinderarzt, Ostendstr. 138 + 10 10 51
**Rostkowski, Karol,** Privatbeamter, Bahnhofstr. 41 985 33
**Rostkowski, Lucjan,** Nabielakstr. 22 906 22
**Rostkowski, Ludwik,** Dr. med., Augenarzt. Senatorenstr. 17 326 54
**Rostkowski, Marian,** Kopernikstr. 11 + 319 67
**Rostkowski, Stanisław,** Dipl. Ing., Kozietulskistr. 33 + 12 81 04
**Rostkowski, Tadeusz,** Seifengesch., Senatorenstr. 10 637 74
**Rostkowski, Zdzisław,** Elektrotechn. Warenlager, Zielnastr. 26 253 37
**Rostomow, Krajewska, Maria,** Seifengesch. u. Galanterie, Podchorążychstr. 43 711 27
**Rosyjski Związek Inwalidów Wojennych w Niemczech,** Verband Russisch. Kriegsbeschädigter in Deutschland, Büro d. Leiter d. Warsch. Gruppe, Hożastr. 41 866 85
**Roszak, Ryszard,** Elektrotechniker, Bahnhofstr. 18 303 86
**Roszczewska Zofia,** Obsthdlg., Rozbratstr. 28 30 722 41
**Roszczewski, Wiktor,** Hafenstr. 204 907 72
**Roszczycka, Lidia,** Kunstmalerin, Invalidenstr. 4 12 82 34
**Roszczyk, Józef,** Ing., Ludnastr. 5a 985 34
**Roszczyńska, Zofia,** Marschallstr. 58 872 16
**Roszkowscy, Zofia u. Stanisław,** Mianowskistr. 5 862 07
**Roszkowska, M., Skibińska, A.,** Spirit. u. Süssw.-Hdlg., Ordenstr. 6 942 12
**Roszkowska, Maria,** Marschallstr. 129 585 29
**Roszkowski, Adam,** Ing., Obrońców-str. 15 10 02 97
**Roszkowski, Andrzej,** Ing.-Arch., Filtrowastr. 62 731 41
**Roszkowski, G.,** Metallwarenfbr., Inh. Anders, Stanisław, Długastr. 37 + 11 87 09
**Roszkowski, Józef,** Industrieller, Śniadeckichstr. 9 740 22
**Roszkowski, Marceli,** Żulińskistr. 9 965 65
**Roszkowski, Marian,** Dr. med., Kinderarzt, Zielnastr. 13 621 84
**Roszkowski, Mieczysław,** Handelstechnikum, Handelsbüro f. techn. Art., Rozbratstr. 34/36 + 917 34
**Roszkowski, Roman,** Marschallstr. 15a 847 54
**Roszkowski, St., Ing. u. Szabłowski, B.,** Vertr. v. Maschinenfbr., Marschallstr. 79
Dampfturbinen, Turboventilatoren, Dampfkessel, Dieselmotoren, Zerkleinerungsmasch. u.s.w. 872 53
Elektromot., Kohlebürsten, Transmissionen, Getriebe, Betonmischer, Maschinen f. Holz u. Metallbearbeitung u.s.w. 872 54
**Roszkowski, Stanisław,** Wein- u. Kolonialwarenhdlg., Bahnhofstr. 21 904 56
**Roszkowski, W.,** Pappdeckelfbr., Hożastr. 15 827 98
**Roszkowski, Wacław,** Musikkünstler, Koszykowastr. 50 935 69
**Roszkowski, Władysław,** Mgr. jur., Eisgrubenstr. 20 531 20
**Rotax,** Techn. Handelsbüro, Senatorenstr. 32 + 315 95
**Rotchelc, Sz.,** Papier- u. Karton Verkauf, Zamenhofstr. 5 11 33 54
**Rotenberg, F.,** Gänsestr. 6 11 41 94
**Rotes Kreuz,** Dienststelle Warschau, Dreikreuzpl. 2 + 891 13
+ 740 05
+ 876 50

## Rotes Kreuz — Polnisches

Präsidium d. Hauptvorstandes u. Direktor, Smolnastr. 17 594 90
Hauptvorstand, Abt. d. Büros, Smolnastr. 17 + 287 19
614 51

Auskunftsstelle, Czerwony-Krzyż-Str. 20 661 71
Filiale I, Żurawiastr. 23 729 65
Pflegerinnenschule, Smolnastr. 6 535 77
Hauptlager, Skierniewickastr. 23/25 211 32
Krankenhaus, Smolnastr. 6 + 227 32
508 58

Warschauer Distriktsvorstand, Smolnastr. 17 214 12
519 43

Heilanstalt, Ambulanz, Pius-XI-Str. 29 859 77
Prewent f. Kinder a. Wierzbno, Idzikowskistr. 25 445 25
Nachtasyl, Stalowastr. 71 10 61 48
Kreis, Marschallstr. 138 523 18
Kreis 509, Marschallstr. 83 868 31
Abt. I. Warschau, Innenviertel, Wspólnastr. 52 749 68
Kreis, Ordenstr. 22 670 22
Heilanstalt, Ambulanz, Hożastr. 30 707 88
Kinder Ambulanz, Śniadeckichstr. 11 865 08
Abt. II. Warschau-Süd, Siegesstr. 22 888 58
Ambulanz, Górskastr. 16/18/20 965 28
Abt. III. Warschau-Nord, Nalewkistr. 4 11 08 88
Kreis 301, Invalidenpl. 10 12 79 15
Heilanstalt, Pogonowskistr. 22 + 12 55 06
Ambulanz. Invalidenpl. 6 12 65 50
Abt. IV, Targowastr. 76 10 40 78
Versorgungsabt., Małastr. 2 10 61 04
Abt. VI, Pius-XI-Str. 1b + 727 13
**Roth, Fr. u. Smolikowski, M.,** GmbH, Tischlerei, Płockastr. 33 334 51
**Roth, Franciszek,** Bauuntern., Wilczastr. 58a 824 11
**Roth, Maria u. Franciszek,** Wilczastr. 58 992 15
**Rothaub, Zygmunt,** Dr. med., Elektoralnastr. 11 + 218 19
**Rother, Edward,** Bahnhofstr. 75 979 12
**Rother, Georg,** Frascatiallee 6 705 14
**Rother, Johanna,** Kfm., Angestellte, Rozbratstr. 20 864 40
**Rother, Roman,** Hausverwaltung, Widokstr. 16 651 50
**Rotherowa, Jadwiga,** Bahnhofstr. 75 997 58
**Rothert, Gustaw,** Ing., Dir. AG, Jarnuszkiewicz, Konrad u. Co., Grzybowskastr. 25 288 82
**Rothert, Gustaw,** Ing., K. F. Z., Ersatzteillager, Jasnastr. 10 605 09
**Rothert, Gustawowa,** Dygasińskistr. 26 12 53 70
**Rothert, Karol,** Dr. med., Augenarzt, Karpińskistr. 6 12 58 67
**Rothert, Stanisław,** Sonnenstr. 44a 825 77
**Rothertowa, Emilia,** Dziennikarskastr. 14 12 51 66
**Rothowa-Kelter, Eugenia,** Zahnarzt. ehem. Assist. d. Zahnärztl. Klinik, Elektoralnastr. 3 + 345 94
**Rotkel, Karol,** Agraring., Natolińskastr. 6 870 98
**Rotkopf, M.,** Centrozeszyt, Graph.- u. Buchbind. Anst., Gerichtstr. 36 + 11 49 81
**Rotlewi, Jerzy,** Ing., Pius-XI-Str. 50 704 02
**Rotmar,** GmbH, Prożnastr. 5 597 47
**Rotmil, Herman,** Hausverw., Pańskastr. 11 515 88
**Rotofot,** Tiefdruckanl., Tarczyńskastr. 4 266 32
**Rotowska, Weronika,** Kfm., Blumenstr. 4 278 30
**Rotsztejn, Gdala,** Nowolipkistr. 22 12 09 29
**Rott, Jadwiga,** Ostendstr. 267 10 57 43
**Rottengruber, Jan,** Ing., Mokotowskastr. 51/53 850 20
**Rottermund, Stefan,** Dr. med., Langiewiczstr. 31 851 49
**Rottermund, Zofia,** Gräf., 3 Majallee 2 609 35
**Rouba, Józef,** Architekt, Korzeniowskistr. 5 857 15
**Roudnic, Maria,** Beamtin, Tamkastr. 45b 238 15
**Rowecki, Stanisław,** Rechtsanw., Ordenstr. 5 952 52
**Rowicka, Helena,** Targowastr. 64 10 61 20
**Rowicka, Kazimiera,** Begräbnisanstalt, Litzmannstadt Str. 82 330 06
**Rowicki, Eugeniusz,** Ostendstr. 82/84 10 14 52
**Rowińska, Aleksandra,** Dr. med., Kinderarzt, Stalowastr. 36 10 08 55
**Rowińska, Janina,** Landmesserin, Filtrowastr. 59 842 06
**Rowiński, A., Ruszkiewicz, J.,** Wurstfbr., Dolnastr. 43 424 72
Spitalstr. 2 534 41
Marschallstr. 67 996 23
Neue Welt 1 931 40
**Rowiński, F. u. Sohn,** Kürschnerwerkst., Theaterstr. 4 505 51
**Rowiński, Ksawery,** Dr., Marschallstr. 18 805 33

**Rowiński, Ksawery,** Dr. med., Röntgenologe, Rysiastr. 1 + 683 50
**Rowiński, Napoleon,** Wilczastr. 8, s. Krasnodębski u. Rowiński + 848 38
**Rowiński, Stanisław,** Mech. Wrkst., Łuckastr. 38-40 663 15
**Rowiński, Tadeusz,** Industrieller, Feldherrnallee 134 454 45
**Rowiński, Witold,** Kfm., Litzmannstadt Str. 6 667 26
**Royal, Typewriters w Polsce,** AG, Schreibmaschinenverk., Złotastr. 30 288 49
**Rożałowska, Julia,** Hafenstr. 126 989 36
**Rozalska, Zofia,** Beamtin, Szkolnastr. 1 637 05
**Rozalski, Adam,** Kaffeehaus, Szregerstr. 80 12 52 48
**Rożański, Bernard,** Ing., Edelmörtelfbr. Terrabella, Marschallstr. 31 + 948 38
**Różański, Feliks,** Słowackistr. 16 12 62 04
**Rożański, Jan,** Ing., Sanitätsanl., Poststr. 9 586 06
**Różański, Lech,** Jurist, Widokstr. 19 280 01
**Rożański, Marceli,** Dr., Filtrowastr. 71a 933 40
**Różański, Stanisław,** Schuhlager u. Werkst., Invalidenplatz 10 12 68 66
**Różański, Stanisław,** Ing., Ursynowskastr. 62 410 10
**Różański, Stanisław,** Wojskaallee 32 12 80 65
**Różański, Stefan,** Parkettleger, Siedleckastr. 20 10 38 45
**Rozbicka, Jadwiga,** Wilczastr. 58a 838 80
**Rozbicki, Imisław,** Marschallstr. 55 833 11
**Rozdejczer, Tadeusz,** Kfm., Beamt., Żurawiastr. 4a 921 47
**Rożecka, Teodozja,** Zielnastr. 22 611 03
**Rozen, H.,** Gerichtstr. 13 11 15 55
**Rozen, Zygmunt,** Dr., Arzt, Lipińskastr. 9 12 78 96
**Rozenbaum, Icko,** Pawiastr. 34 11 61 88
**Rozenbaum, Mendel,** Kaffeehaus, Eisenstr. 67 639 74
**Rozenberg-Rozenfeld,** elektromech. Werkstatt, Klosterstr. 8 11 27 20
**Rozenberg, Ida,** Seifensiederei, Eisenstr. 58 583 42
**Rozenberg, Jankiel,** Obsthdlg. u. Gemüseverkauf, Świętojerskastr. 28 11 27 63
**Rozenberg, Tyla,** Kistenfbr., Siennastr. 28 543 64
**Rozenblit, Henoch,** Parfümerie, Franciszkańskastr. 37 11 71 81
**Rozenewajg, Abram,** Heftefbr., Nowolipkistr. 7 11 57 62
**Rożenek, Stanisław,** Dreikreuzplatz 18 745 39
**Rozengarten, M.,** Tiroler Obsthdlg., Siennastr. 43 693 31
**Rozenkowski, Michał,** Tapezierer, Wilczastr. 25 893 40
**Rozensztat, Bolesław,** Prostastr. 12 597 70
**Rozensztat, Henryk,** Gerichtstr. 69 11 12 48
**Rozensztejn, Chil,** Nowolipkistr. 21 11 81 77
**Rozensztroch, Izrael, Szyja,** Stawkistr. 42 11 39 12
**Rozental, Ewelina,** Dr. med. f. Kinder u. innere Krankh., Zamenhofstr. 7 + 11 32 93
**Rozental, I., H.,** Dachpappen u. Teervertr., Grzybowskiplatz 12 245 61
**Rozental, Marian,** Dr., Frauenkrankh., Siennastr. 43a 694 63
**Rozental, Zofia,** Dr. med. f. innere Krankh., Białastr. 8 286 99
**Rozenwajn, Szloma,** Kassen- u. Kassettenfbr., Prożnastr. 5 228 76
**Różewicz, Józef,** Photograph. Złotastr. 37 598 43
**Rożewicz, Zenon,** Ing.-Arch., Walecznychstr. 23 10 35 38
**Różewska, Maria,** Bahnhofstr. 71 849 16
**Rozin, L.,** Nowolipiestr. 44 12 14 52
**Rożkowski, Henryk,** Dr. med. f. Nerven u. innere Krankh., Filtrowastr. 73 718 37
**Rożkowski, Józef,** Ordynackastr. 13 296 90
**Rozmanitowa, Janina,** Smolnastr. 10 277 21
**Rozmanitowa, Zofia,** Kredytowastr. 3 589 40
**Rozmarynowski, Edward,** Bauing., Ks.-Skorupka-Str. 12 972 39
**Rozmysłowicz, Stanisław,** Eisfbr., Mokotowskastr. 41 995 04
**Rozner, Lejb,** Buchbinderei, Krochmalnastr. 14 306 81





**Rożniatowski, Michał,** Kfm., Tykocińskastr. 1 3 10 20 15
**Rożniatowski, Wacław,** Długastr. 46 11 30 00
**Rożnowicz, Paweł,** mech. Werkst., Przemysłowastr. 21 742 07
**Rożnowska, Irena, Hulina,** Dr., Aerztin, innere u. Lungenkrankh., Invalidenstr. 27 12 76 43
**Rożnowska, Małgorzata,** Mokotowskastr. 36 920 48
**Rozprza-Faygel de, Jan,** Rechtsanw., Marschallstr. 18 829 44
**Rozumski, Wincenty,** Glaserwerkst., Ostendstr. 280 10 20 10
**Rozwadowscy, J. u. S.,** Reise, Jagd u. Galanterieart., Königstr. 29 a 682 48
**Rozwadowska, Cecylia,** Mokotowskastr. 59 745 04
**Rozwadowska, Joanna,** Fa Wysokińska, Zofia, Galanteriewaren, Hopfenstr. 38 251 23
**Rozwadowska, Maria,** Górskistr. 1 506 32
**Rozwadowska, Maria,** Pius-XI-Str. 7 967 49
**Rozwadowski, Aleksander,** Narbuttstr. 52 451 56
**Rozwadowski, Kazimierz,** Złotastr. 42 624 65
**Rozwadowski, Konstanty,** Ing.-Arch., Noakowskistr. 20 710 14
**Rozwadowskij, Georg,** Konsistor, Verteidiger, Marschallstr. 91 938 41
**Różycey, Lech u. Zofia,** Fałatstr. 6 453 26
**Różycka,** s. Skopińska - Różycka, Leszczyńskastr. 8 + 260 18
**Różycka, Anna,** Elsterskastr. 1 10 09 54
**Różycka, Anna u. Sawa, Władysława,** Tabakw., Elektoralnastr. 47 317 69
**Różycka, Jadwiga,** Dorfstr. 11 945 72
**Różycka, Jadwiga,** Bahnhofstr. 53 700 95
**Różycka, Wanda,** Hożastr. 66 931 63
**Różycki, Eugeniusz,** Salzstr. 35 838 49
**Różycki, Jan,** Transportunt., Borzymowskastr. 5 10 61 50
**Różycki, Józef,** Frisiersalon, Traugguttstr. 2 586 98
**Różycki, K. u. Sohn,** techn. Wrkst., Feldherrnallee 12 428 90
**Różycki, Karol,** 3 Maiallee 9 704 33
**Różycki, Ksawery,** Dobrastr. 32 599 10
**Różycki, Leon,** Mgr., Drogerie u. Labor., Krakauer Str. 17 604 11
**Różycki, Leon,** Mgr. pharm., Ładysławstr. 16 709 39
**Różycki, Mirosław,** Jaworzyńskastr. 8 823 52
**Różycki, Roman,** Büroart., Sienkiewiczstr. 4 338 95
**Różycki, Stanisław,** Zielnastr. 32 341 11
**Różycki, Tadeusz,** Schreibw., Wileńskastr. 1 10 35 44
**Różycki, Wacław,** Krakauer Str. 30 694 50
**Różycki, Władysław,** Śmiałastr. 61 12 56 36
**Różycki, Władysław,** Weichselstr. 10 12 74 00
**Różycki, Zbigniew,** Ing., Drogerie u. Spielw., Marschallstr. 82 904 33
**Różycki, Zbigniew,** Ing., Spiel- u. Gummiw., Kreuzstr. 19 239 45
**Różycki, Zbigniew,** Ing., Mokotowskastr. 24 973 66
**Różyczka, Ludwika,** Dr. med., Augenarzt, Poznańskastr. 17 957 53
**Rubach, Tadeusz,** Ing., Fałatstr. 4 425 00
**Rubanek, N.,** Holzwaren-Verk., Nowiniarskastr. 12 12 23 98
**Rubaszyński, Henryk,** Esswaren, Białostockastr. 6 10 57 16
**Rubczak, Wacław,** Ing., Turystycznastr. 4 447 66
**Rubik, Włodzimierz,** Zwycięzcówstr. 31a 10 61 33
**Rubin, A.,** Einrahmung v. Bildern, Muranowskastr. 25 11 86 97
**Rubin, Abram,** Szczęśliwastr. 13 11 86 69
**Rubin, Anna,** Siennastr. 18 619 85
**Rubinkowska, Helena,** Żurawiastr. 11 939 93
**Rubinkowska, Sabina,** Żurawiastr. 11 979 61
**Rubinlicht, Halina,** Majzelsstr. 3 11 16 73
**Rubinrot, Mieczysław,** Dr. med., Magen- u. Darmkrkh., Nowolipiestr. 49a 11 21 10
**Rubinrot, Stanisław,** Dr. med., Chirurg, Tłomackiestr. 3 296 12
**Rubiński, Mieczysław,** elektrotechn. Art., Złotastr. 20 330 46
**Rubinstein, B.,** Dr. med. f. innere Krankh., Nowolipiestr. 38 11 80 65
**Rubinstein, Gebr., I. u. R.,** Komm. Leitg., Werkst.-Zentrale, Lager, Büro, Grzybowskiplatz 1 293 71
**Rubinsztejn, Abram,** Schneider, Dzielnastr. 23 11 33 39

**Rubonit,** Galanteriewaren, Barokowastr. 4 11 61 30
**Ruch,** AG, Treuhänder. Bahnhofstr. 63
Treuhänder 993 64
Dir. u. Sekretariat 993 61
Buchhltg. u. Kasse 993 73
Abt. Kunden 995 87
Schriftenversandt 993 70
Abt. d. Kioske 993 41
Abt. Rückliefrg., Bahnhofstr. 123 339 53
Hausverwaltung 988 31
Reklameabt. 995 06
Lesemappe 707 63
Schreibwarengrossvertrieb, Poznańskastr. 38 962 16
Lager, Grzybowskastr. 73 537 15
— Kramy Nalewkowskie 6 11 37 17
— Marschallstr. 1 817 83
— Sigismundstr. 6 10 12 65
**Ruchna,** Landwirtschaftl. Laden, Senatorenstr. 10 641 65
**Ruchowski, Stanisław,** Młynarskastr. 39 208 40
**Rucińska, Wanda,** Pogonowskistr. 31 12 70 03
**Ruciński u. Wierzbicki,** Kruczastr. 10 + 718 09
**Ruciński, Józef,** Grottgerstr. 2 445 01
**Ruckgaber, Jan,** Vice Dir. d. Landeswirtschaftsbank i. R., Felińskistr. 24 12 75 07
**Rucki, Władysław,** Dr. med., Knochenbehändler, Orzechowskastr. 3 958 92
**Ruckick, F., H.,** Asnykstr. 6 953 05
**Ruczaj,** Brausewasserfbr., Łuckastr. 2 635 12
**Rudakowska, Maria,** Hausverwalterin, Wspólnastr. 54 832 35
**Ruder, Edward,** Waschanst., Feldherrnallee 98 412 78
**Rudink, Wiktor,** Górnośląskastr. 19 935 94
**Rudlicka, Wanda,** Boernerowo, Łącznościstr. 26 + 11 77 10
**Rudlicki, E., C.,** Koszykowastr. 50 851 57
**Rudnicka, A.,** Schreibw.-Hdlg., Marschallstr. 120 691 92
**Rudnicka, Bonifacja,** Mokotowskastr. 14 993 16
**Rudnicka, Elwira,** Ostendstr. 341 10 61 87
**Rudnicka-Cedro, Eudoksja,** Zahnarzt, Rozbratstr. 16/18 749 05
**Rudnicka, Maria,** Königsberger Str. 9 10 42 48
**Rudnicka, Maria,** Marschallstr. 12 844 30
**Rudnicka, Mieczysławowa,** Czackistr. 8 622 59
**Rudnicka, Zofia,** Hafenstr. 84 957 16
**Rudnicki, Andrzej,** Kfm., Smolnastr. 26/28 674 24
**Rudnicki, Edmund,** Musiker, Kieleckastr. 31a 411 42
**Rudnicki, Jan,** Steinmetzmstr., Karłowiczstr. 9 439 94
**Rudnicki, Jan,** Verk. v. Hafe, Złotastr. 14 641 61
**Rudnicki, Bechczyc, Jan,** N. Welt 36 353 60
**Rudnicki, Kazimierz,** Vorsitzender d. Appellationsgerichts i. Warschau, Börsenstr. 6 512 40
**Rudnicki, Mieczysław,** Kapitän, Feldherrnallee 1 816 22
**Rudnicki, Ostkiewicz, Olgierd,** Bauing., Marschallstr. 67 840 70
**Rudnicki, Piotr,** Büromasch. Rep., Jasnastr. 18/20 288 68
**Rudnicki, Stefan,** Schmierefbr. u. Grossverk. v. bautechn. Art., Kazimierzowskastr. 70 428 34
**Rudnicki, Teodor,** Hożastr. 47 727 58
**Rudnicki, Wiktor,** Ing., Odolańskastr. 22 420 58
**Rudnicki, Bolesczyc, Zdzisław,** Zwrotniczastr. 10 535 22
**Rudnicki, Zygmunt,** Wojskaallee 30 12 53 47
**Rudniewska, Jadwiga,** Słonecznastr. 50 426 05
**Rudniewski, Roman,** Marschallstr. 25 859 68
**Rudnik, Bronisław,** Hopfenstr. 29 212 30
**Rudolf, A.,** Dr. med., Spezialarzt d. Herz- u. Innerekrankh., Albert-I-Str. 7 282 90
**Rudolf, Antoni,** Jasnastr. 10 331 13
**Rudolf, Gebr.,** GmbH, Holzwaren-fbr., Pächter: Industriewerke f. Holzwaren, Pachtgen. mbH, Nowolipiestr. 52/54 12 15 79
**Rudolf, Jan,** Parkettleger, Krakauer Str. 6 + 688 38

**Rudolf, Zygmunt,** Ing., Mgr., Fałatstr. 4 426 92
**Rudolff, Aniela,** Tierhdlg., Ordenstr. 8 900 08
**Rudolfowa, Zofia,** Senatorenstr. 10 261 98
**Rudolph, Gerhard,** Niemcewiczstr. 9 875 21
**Rudolph, Stanisław,** Kfm., Dir. d. Fa. Odbudowa, Kreuzstr. 28 315 74
**Rudomina, Zofia,** Śniadeckichstr. 9 885 10
**Rudowa, Zofia,** Feldherrnallee 21 428 66
**Rudowscy, J. u. Z.,** Ing., Techn. Molkereibüro, Kopernikstr. 31 532 25
**Rudowska, Jadwiga,** Św.-Barbara-Str. 10 951 77
**Rudowska, Maria,** Długstr. 1/3 903 92
**Rudowska, Zofia, Honigstr.** 23 11 08 80
**Rudowski, J.,** Ing., Mech. Anst., Ceglanastr. 14 338 64
**Rudowski, Józef,** Dziennikarskastr. 9 12 67 30
**Rudowski, Konrad,** Fałatstr. 2 429 68
**Rudowski, Maksymilian,** Kruczastr. 36 + 941 15
**Rudowski, Roman,** Kfm., Złotastr. 34 620 31
**Rudowski, Tadeusz, Tymoteusz,** Mag., Marschallstr. 2 809 51
**Rudowski, Wiktor,** Ing., Grażynastr. 20 457 41
**Rudowski, Władysław,** Konz. Elektrotechn. Büro, Rejtanstr. 14a 429 64
**Rudowski, Włodzimierz,** Ing., Białostockastr. 20 10 64 22
**Rudowski, Zygmunt,** Wspólnastr. 61 954 22
**Rudzińscy, Janina u. Bronisław,** Ing.-Arch., Oleandrystr. 3 873 40
**Rudzińska, Apolonia,** Hebamme, Krankenpflegerin, Eisenstr. 50 508 79
**Rudzińska, Irena,** Marschallstr. 25 916 46
**Rudzińska, Jadwiga,** Poznańskastr. 22 730 02
**Rudzińska, Janina,** Zahnarzt, Wilczastr. 10 + 822 18
**Rudziński, Bronisław,** Ing., Dir. d. Fa. Filtrator, Wilczastr. 53 + 872 63
**Rudziński, Edmund,** Dr. med., Stalowastr. 18 10 18 19
**Rudziński, Eustachy,** Stellvertr. Dir. d. Agril, Pilickastr. 11 432 88
**Rudziński, Konstanty,** Tierarzt, Inżynierskastr. 9 10 57 10
**Rudziński, Mieczysław,** Landmesser, Szczyglastr. 3/5 638 50
**Rudziński, Piotr,** Żurawiastr. 5 886 83
**Rudziński, Stanisław,** Litewskastr. 5 993 18
**Rudziński, Stanisław, Piotr,** Rechtsanw., Zakopiańskastr. 30 10 33 15
**Rudziński, Stefan,** Prof., Cec.-Śniegocka-Str. 5 721 13
**Rudzka, Gabryela,** Kruczastr. 3 820 92
**Rudzka, Jadwiga,** Marschallstr. 58 854 55
**Rudzki u. Glier,** Warsch. Musikinstr.-fbr., GmbH, Książęcastr. 15 984 94
**Rudzki, B.,** Musikinstr., Marschallstr. 146 658 26
**Rudzki, Franciszek,** Möbel Transportuntern., Noakowskistr. 10 844 98
**Rudzki, Gustaw,** Oberltn. d. poln. Polizei, Reytanstr. 17 421 61
**Rudzki, Jan,** Wagenfbr., Prostastr. 32 636 67
**Rudzki, Józef, Marian,** Elektroing., Goraszewskastr. 16 824 27
**Rudzki, K. u. Co.,** AG, Metallindustrieges. Generaldir., Dorfstr. 3 956 78
Stellvertr. d. Techn. Directors, Montageabt. 865 87
Finanzvicedir. 963 87
Allgemeine Fernsprechzelle 921 87
Wirtschaftsabt. u. Einkaufsabt. 880 87
**Rudzki, K. u. Co.,** Feldbüro d. Instands. Arb. b. d. Fbrhallen, Mińskastr. 25 10 64 67
**Rudzki, K. u. Co.,** Feldbüro d. Ges. K. Rudzki u. Co., Wiederaufbau d. Arsenals, Szwedzkastr. 2/4 10 55 77
**Rudzki, K. u. Co.,** Feldbüro d. Bau d. Postbahnhofes, Hopfenstr. 89 + 622 07
**Rudzki, Ludwik,** Widokstr. 14 651 96
**Rudzki, Marian,** Beamter, Feldherrnallee 21 415 37
**Rudzki, St.,** Diplom. Optiker, Spezialgesch. f. Augengläser nach ärztl. Vorschr., Neue Welt 40 500 64
**Rudzki, Stanisław,** Optiker, Szczyglastr. 7 513 10
**Rudzki, Stefan,** Dr. med., Lungenkrankh., Narbuttstr. 7 446 28
**Rudzki, Stefan,** Szczyglastr. 3/5 584 01
**Rudzki, Stefan u. Maria,** Malermstr., Radnastr. 17 625 87
**Ruecker, Roland, A.,** Bankprokurist, Szopenstr. 10 731 08

**Rüdiger, Johann,** Glaserei, Glasart. u. Thermometer, Rakowieckastr. 17 412 25
**Rüdiger, Wacław,** Blumenstr. 8 201 89
**Rüger, Mieczysław,** Geistl., Königstr. 19 599 97
**Rufenach, Feliks,** Wilczastr. 69 966 94
**Ruff, Emilia u. Sobolewska, Maria,** Damenkonfektion, Honigstr. 25 12 09 96
**Ruff, Stefan,** Königstr. 31 521 85
**Ruggeri, Laderchi, Grf., Rina,** Blumenstr. 10 506 09
**Rugiewicz, Maria,** Mianowskistr. 11 866 84
**Ruk, Wanda,** Madalińskistr. 104 447 09
**Rukowa, Maria,** Hożastr. 37 985 59
**Rulikowska, Zofia,** Pius-XI-Str. 21 841 70
**Rulski, J.,** Transport- u. Spedition, Ogrodowastr. 69 673 72
**Rulski, Stefan,** Industrieller, Nordsüdallee 117 427 94
**Rumiankowa, Eugenia,** Em.-Plater-Str. 30 742 89
**Ruminger, Adolf,** Kfm., Zagórnastr. 16 733 09
**Rumińska, Maria,** Königsberger Str. 32 10 16 41
**Rumiński, B.,** Kfm., Wagenfbr., Dammstr. 14 529 04
**Rumiński, Martha,** Bugajstr. 14 11 14 22
**Rummel, Aleksander,** Ing.-mech., Waszyngtonallee 22 10 41 33
**Rumpf, Karl,** dipl. Ing., Sonnenstr. 36/38 931 99
**Rumszyska, Helena,** Siennastr. 32 + 251 21
**Rundfunksender,** s. unter Post
**Rundsztejn, T.,** Dr. med., Nalewkistr. 45 11 96 89
**Runowiecka, Hanka,** Schauspielerin, Hopfenstr. 25 244 40
**Runowiecka, Paulina,** Frisierapp., Złotastr. 8 271 92
**Runowska, Zofia,** Fischhdlg., Hożastr. 5 830 07
**Rupiewicz, Jadwiga,** Mokotowskastr. 23 832 14
**Rupiewiczowa, Klotylda,** Lwowskastr. 17 815 38
**Rupniewska, Janina,** Pianistin, Chocimskastr. 31 + 409 25
**Rupp, Gustaw,** Industrieller, Złotastr. 76 260 42
**Rupp, Jan,** Prokurist d. Landw. Bank, Rozbratstr. 16/18 749 03
**Rupp, K.,** Hopfenstr. 68 670 70
**Rupp, Konrad,** Seifenladen, Kfm., Dolnastr. 30a 406 69
**Rur Ciągn. Wytw.,** Gezog. Röhrenfbr., GmbH, Königsberger Str. 4/6 + 10 30 02
**Rurix,** Erste poln. Röntgenröhrenfbr., Bahnhofstr. 117 + 620 82
**Rurkiewicz, Feliks,** Wege- u. Oberbauuntern., Grzybowskastr. 69 617 60
**Ruropol,** Rohrverkaufsbüro d. Vereinigten Giessereien, GmbH, Neue Welt 35 + 269 26
**Rury,** Gezogene Röhrenfbr., u. Metallkalibrierung, Wojdas & Murczyński, Plockastr. 22 + 334 66
**Rusak, Władysław,** Tapezierer, Eisenstr. 45 258 81
**Rusak, Włodzimierz,** Drechslerei, Salzstr. 41 731 62
**Rusakowski, Marian,** Heizmaterialienlager, Hożastr. 67 893 48
**Rusałka,** Schokoladenfbr., Grzybowskastr. 65 + 255 01
**Rusecka, Maria,** Złotastr. 25 235 86
**Rusek, Bolesław,** Korbwerkst., Lewickastr. 15 420 62
**Rusek, Franciszek, Jan,** Rechtsanw., Marienstadtstr. 1 525 60
**Rusek, Jan,** Schneider, Pius-XI-Str. 21 729 60
**Rusiecki, Eugeniusz,** Malczewskistr. 18/20 417 82
**Rusiecki, Marek,** Narbuttstr. 11 409 67
**Rusiecki, Władysław,** Dr. pharm., Apotheker, Wspólnastr. 36 969 66
**Rusiecki, Zygmunt,** Honigstr. 27 11 20 94
**Rusin, Andrzej,** Dr. med., Arzt Haut u. Geschlechtskrankh., Kopernikstr. 16 646 03
**Rusin, Czesław,** Dr., Ing., Wspólnastr. 63 710 77
**Rusin, Stanisław,** 6 Sierpieństr. 24 979 82
**Rusinowicz, Czesław,** Obsthdlg., Dammstr. 2 543 78
**Rusjaszwili, Michał,** Żurawiastr. 21 721 07

**Ruśkiewicz, Helena u. Zofia,** Ing.-Arch., Smolnastr. 23 609 66
**Ruśkiewicz, Lucjan,** Ing., Domaniewkastr. 12 434 56
**Ruśkiewicz, Wanda,** Pianistin, Raszyńskastr. 56 + 749 33
**Russek, Antoni,** Mianowskistr. 12 882 85
**Russek, Edward,** Schneiderwerkst., Złotastr. 4 505 41
**Russische Botschaft,** Poznańskastr. 15 + 967 72
**Russische Gen. m. Anteilhaft.,** Przeskokstr. 4 294 14
343 03
**Russische Vertrauensstelle im Generalgouvernement,** Dorfstr. 16 947 03
**Russisches Nationales Komitee,** Różallee 4 924 65
**Ruszczak, Adam, Aleksander,** Serockastr. 13 10 51 87
**Ruszczewska, Maria,** Okrężnastr. 34 931 13
**Ruszczewski, Edward,** Ing., Asfaltowastr. 9 431 05
**Ruszczyc, Janina,** Invalidenstr. 27 12 80 30
**Ruszczyk, J., H.,** Damenkleider- u. Mäntelnähanst., Celnastr. 3 638 74
**Ruszczykowska, Jadwiga,** Żuliński-str. 7 915 87
**Ruszczykowski, August,** Apotheke, Litzmannstadt Str. 38 587 46
**Ruszczyński, Aleksander,** Angest. d. Stadtverwaltung, Dobrastr. 13 618 00
**Ruszczyński, Stanisław,** Privatbeamter, Rakowieckastr. 41 433 32
**Ruszewski, Roman,** Pius-XI-Str. 8 + 839 28
**Ruszkowska, Irena,** Obrońców-str. 21 10 24 46
**Ruszkowska, Wanda,** Bałuckistr. 31 425 58
**Ruszkowska, Zofia,** Feldherrnal. 152 444 01
**Ruszkowska, Zofia,** Schneiderin, Nowogrodzkastr. 6a 724 67
**Ruszkowski, Aleksander,** Beamter, Ludnastr. 4 811 33
**Ruszkowski, Bohdan,** Holzfachmann, Pius-XI-Str. 47 727 32
**Ruszkowski, Eugeniusz,** Kfm., Opaczewskastr. 54 919 09
**Ruszkowski, Kazimierz,** Musikinstr., Marschallstr. 117 636 90
Abt. Centrala Muzyczna, Krakauer Str. 17 + 636 71
Wohn., Kredytowastr. 8 236 80
Buchhaltung, Kredytowastr. 8 261 88
**Ruszkowski, Kazimierz,** Hopfenstr. 70 530 02
**Ruszkowski, Władysław,** Bankbeamter, Słowackistr. 3b 12 62 78
**Rusznica, Maria,** Kolonial- u. Esswarengesch., Wilczastr. 45 981 05
**Ruta, Jan,** Schneider, Leszczyńskastr. 6a 603 86
**Ruthenberg, Else,** Czackistr. 8 625 02
**Rutka, Maria,** Damenkleiderwerkstatt, Senatorenstr. 10 529 58
**Rutkiewicz, Jan,** Dr. f. innere Krankh., Różanastr. 61 411 70
**Rutkowscy, Eleonora u. Tadeusz,** Ing., Zwycięzcówstr. 31 10 35 60
**Rutkowscy, Krystyna u. Władysław,** Szczyglastr. 9 602 96
**Rutkowska, Emilia,** Filtrowastr. 70 863 51
**Rutkowska, Felicja, Leokadia,** Hopfenstr. 92 339 35
**Rutkowska, Irena,** Wspólnastr. 2 913 43
**Rutkowska, Maria,** Odolańskastr. 11 415 58
**Rutkowska, Wanda,** Szczyglastr. 3/5 680 96
**Rutkowski, A.,** Laboratorium f. Regeneration d. Quarzlampenbrenn., 3 Maiallee 14 223 64
**Rutkowski, Aleksander,** Tischlerei, Zabkowskastr. 26 10 55 37
**Rutkowski, Andrzej u. Natalia,** Pius-XI-Str. 33 956 98
**Rutkowski, Antoni,** Schmiede, Eisgrubenstr. 31 537 31
**Rutkowski, Bolesław,** Dir. d. Handels- u. Gewerbekammer, Smolnastr. 16 275 33
**Rutkowski, Bronisław,** Prof., Musikschule, Mokotowskastr. 32 894 62
**Rutkowski, Feliks,** Zahnarzt, Ordenstr. 23 669 04
**Rutkowski, Henryk,** Acquisiteur, Muranowskastr. 38 + 11 21 39
**Rutkowski, J.,** Drogerie, Radomer Str. 40 983 38
**Rutkowski, J. u. Co,** techn. Handelsbüro, Büro, Dąbrowskipl. 8 322 02
Büro, Lager 320 70

**Rutkowski, Jerzy,** Dr. med., Chirurg, Dozent d. Warschauer Universität, Glogerstr. 3 892 91
**Rutkowski, Jerzy,** Pius-XI-Str. 22 729 32
**Rutkowski, Józef,** Eisenwarenverkauf, Grenzstr. 8 246 09
**Rutkowski, Lucjan,** Kinderlutscherfbr., Gänsestr. 81 11 20 98
**Rutkowski, Piotr,** Marschallstr. 36 986 34
**Rutkowski, Roman,** N. Welt 36 590 92
**Rutkowski, Roman, Tadeusz,** Beamter, Pius-XI-Str. 32 848 62
**Rutkowski, Stanisław,** Ing., Marschallstr. 2 836 32
**Rutkowski, Stanisław, Zdzisław,** Klarysewskastr. 55 853 88
**Rutkowski, Tadeusz,** Rechtsanw., Myśliwieckastr. 10 725 64
**Rutkowski, Tadeusz,** Poststr. 9 541 41
**Rutkowski, Tadeusz, Józef,** Dipl. Elektroing., Górnośląskastr. 3 880 32
**Rutkowski, Wacław,** Schulpriester, Grzybowskipl. 3/5 206 80
**Rutow, Flaksberger, Olga,** Beamtin, Dobrastr. 53 527 86
**Rutowski, Romuald,** Landwirt., Neue Welt 23,25 614 91
**Ruttié, Irena,** 6. Sierpieństr. 28 831 84
**Rutyno, Zygmunt,** Vulkan.-Anst., Litzmannstadt Str. 9 685 18
**Ruwiński, Wiktor,** Techn.-Büro, Matejkostr. 4 942 36
**Ruzanowski, Henryk,** Zahntechn., Wilczastr. 62 713 42
**Ryba, M.,** Filz-Fabriklgr., Muranowskastr. 3 11 23 61
**Rybacka, Halina,** 3 Majallee 14 586 11
**Rybacki, Bolesław,** Czestochowskastr. 7 912 78
**Rybacki, Franciszek,** Dr. med., Hożastr. 39 977 25
**Rybak, Cyran, Janina,** Arzt, Kieferbehdlg., Ząbkowskastr. 54 10 58 34
**Rybak, Marian,** Dr., Filtrowastr. 68 896 43
**Rybak, Władysława,** Laden, Podwalestr. 11 662 35
**Rybakowa, Irena,** Nordsüdallee 163 417 32
**Rybaltowski, Stefan,** Nordsüdallee 212 845 99
**Rybarczyk, Jan,** Möbelmagazin, eig. Erzeug., Marschallstr. 138 673 04
**Rybarska, H. u. Ginter, R.,** Konfektion, Galanterie u. phototechn. Art., Marschallstr. 122 + 624 91
**Rybarska, Zofia,** Wilczastr. 73 821 64
**Rybicka, Lucyna,** Bar Floryda, Ogrodowastr. 36 504 13
**Rybicka, Maria, Janowa,** Wilczastr. 25 + 835 02
**Rybicki, Edward,** Kohlenlgr., Hopfenstr. 45 691 91
**Rybicki, Kazimierz,** Weichselstr. 29 12 72 36
**Rybicki, Tadeusz,** Sped.- u. Transp.-Untern., Feldherrnallee 12a 441 60
**Rybicki, Tadeusz,** Tischler, Albert-I-Str. 10 316 23
**Rybicki, Władysław,** Gaststätte Florida, Litzmannstadt Str. 91 524 59
**Rybiewski, Bolesław,** Ing. mech., Invalidenstr. 18 12 81 16
**Rybińscy, Wł.,** Kromerstr. 4 960 63
**Rybińska, Florentyna,** Nordsüdallee 161 441 31
**Rybińska, Wanda,** Słupeckastr. 4 933 54
**Rybka, Aloizy,** Ing., Elektrotechn. Werkst., 6 Sierpieństr. 11 839 72
**Rybkowska, Stefania,** Wspólnastr. 54 878 45
**Rybkowski, Edmund,** Hożastr. 9 910 88
**Rybnik, A.,** Obst- u. Zuckerwarengesch., Marschallstr. 94 828 74
**Rybołowicz, Michał,** Hopfenstr. 64 278 72
**Rybowska, Stanisława,** Fahrradteile Laden, Senatorenstr. 28 30 301 86
**Rybski, Wacław,** Damenschneider, Wilczastr. 27 864 90
**Rycembel, Wacław,** Kfm., Mokotowskastr. 19 852 87
**Rychard J.,** Arzt, Sulkiewiczstr. 8 884 13
**Rychard von, K.,** Ing., Vertr., Marschallstr. 140 623 12
**Rychcik, Maria,** Obsthdlg., Bednarskastr. 31 584 97
**Rychlewicz, Marie,** Grottgerstr. 21 410 07
**Rychlicki, Eugeniusz,** Marienstadtstr. 14 506 34
**Rychlik, Eugenia,** Hebamme, Eisgrubenstr. 60 267 34
**Rychliński, Heinrich,** Ladenbes., Eisgrubenstr. 22 324 98
**Rychliński, Józef,** Chocimskastr. 23 440 89





**Rychliński, Mikołaj,** Radomer Str. 40 701 68
**Rychlowski u. Co.,** GmbH, Mokotowskastr. 24 810 24
**Rychlowski, Bolesław,** Ing., Hożastr. 41 965 15
**Rychlowski, Stanisław,** Koszykowastr. 6 921 43
**Rychtarski, Adam,** Kunstmaler, Poznańskastr. 23 909 46
**Rychter, Bohdan,** Konopczyńskistr. 5/7 629 51
**Rychter, Stanisław,** Dr. med., Arzt, Blumenstr. 4 528 00
**Rychter, Witold, Marian,** Ing., Koszykowastr. 70 890 25
**Rychter, Władysława,** Nowogrodzkastr. 46 987 73
**Rychter, Zdzisław,** 6 Sierpieństr. 2 826 50
**Ryczywolski, Bohdan,** Oekonom., Koszykowastr. 51 884 55
**Rydecka, Ludwika,** Sw.-Wincenty-Str. 60 10 05 47
**Rydecki, L.,** Damenkonf., Wspólnastr. 13 941 63
**Rydel, Bronisław,** Kfm., Pächter d. Sonnenbades, Noakowskistr. 10 842 74
**Rydlówna, Ala,** Beamtin, Jodeykostr. 8 934 33
**Rydygier, Edward,** Buchbinderei, Wspólnastr. 36 911 47
**Rydygier, Igo,** Kfm., Bahnhofstr. 21 710 82
**Rydygier, Józef,** Dr. med. f. innere Krankh., Hożastr. 42 908 82
**Rydz, Lucjan,** Ing., Inh. F., Eler, Kreuzstr. 41 518 02
**Rydz, Lucjan,** Ing., Zielnastr. 26 634 91
**Rydzewska, Aleksandra,** Pius-XI-Str. 21 854 84
**Rydzewska, Józefa,** Czackistr. 9 + 321 70
**Rydzewska, Leontyna,** Narbuttstr. 11 426 17
**Rydzewski, Józef,** Schloss.-Mech. u. Hydraul. Werkst., Mokotowskastr. 27 850 49
**Rydzewski, Mieczysław u. Wendt, Zygmunt,** Feldherrallee 143 443 97
**Rydzewski, Stanisław,** Seifenwaren- u. Kittfbr., Leszczyńskastr. 14 229 90
**Rydzykowski, Wacław,** Dr. med., Salezystr. 1 253 31
**Rydzyńska, Marcela,** Eisenstr. 101 11 67 99
**Rygalska, Helena,** Elektoralnastr. 4 272 88
**Rygalski, Józef,** Schneiderwerkst., Słupeckastr. 7 889 31
**Rygalski, Mieczysław,** Baumstr., Przechodniastr. 6 245 45
**Rygawar, AG,** Gummischuhfbr., Goclawskastr. 9 10 02 83
Wohn. d. kom. Leiters Ing. E., Slaeger 10 02 83
**Rygiel, Stanisław,** Hożastr. 50 904 34
**Rygiel, Stefan, Dr. u. Wanda,** Filtrowastr. 69 908 67
**Rygiel, Włodzimierz,** Ing., Baumstr., Okolskastr. 3 433 47
**Rygielski, Edmund,** Mgr., Rakowieckastr. 1/3 428 57
**Rygier, Jerzy,** Handelshaus, Zgodastr. 8 626 51
**Rygier-Cękalska, Stefania,** Dr. med., Arzt d. St. Lazarushospital, Koszykowastr. 30 + 976 40
**Rygello, Prussak, Edward,** Mag. d. Handelswissensch., Polnastr. 24 749 72
**Ryjewski, Ignacy,** Górskistr. 6 348 50
**Ryk, Jerzy,** Ing.-Arch., Berezyńskastr. 4 10 38 12
**Rykaczewscy, Gebr.,** Poststr. 8 + 250 72
**Rykaczewski, Jan,** Richter, Honigstr. 20 605 23
**Rykaczewski, Jerzy,** Klavierstimmer, Wspólnastr. 51 954 02
**Rykosińska, Irena,** Beamtin, Skolimowskastr. 4 914 53
**Rykowska, Bronisława,** Narbuttstr. 11 422 96
**Rykowski, Bolesław,** Kfm., Promenadastr. 11 420 48
**Rykowski, Gracjan,** Drogerie, 6 Sierpieństr. 24 805 82
**Rykowski, Jan,** Kopernikstr. 37 518 92
**Rykowski, Janusz,** Targowastr. 14 10 34 46
**Rykowski, Stanisław,** Ing., Belgijskastr. 2a 422 14
**Ryl, Stanisław,** Wiśniowastr. 38 425 78
**Ryl, Władysław u. Sohn,** Inh. Tadeusz, Ryl, chem. Färberei u. Waschanstalt, Feldherrnallee 5 738 99
**Rylke, Aleksander,** Schiffsbauing., Mochnackistr. 21 826 79
**Rylke, Maria u. Halina,** Wilczastr. 50 917 70

**Rylko, Marian,** Dr. med., Frauenarzt, Śniadeckichstr. 6 849 80
**Ryll-Wolfram, Eugenia,** Górnośląskastr. 18 987 44
**Rylówna, Zofia,** Koszykowastr. 53 203 74
**Rylska, Ścibor, Zofia,** Filtrowastr. 63 864 53
**Rylski, Eugeniusz,** Frisiersalon, Marschallstr. 2 924 34
**Rylski, Janusz, Piotr,** Kfm., Nowogrodzkastr. 24 728 21
**Rylski, Marceli,** Grzybowskastr. 47 840 74
**Rylski - Ścibor, Władysław,** Barcickastr. 18 349 09
**Rylski-Ścibor, Władysław u. Bartoszewski, Stefan,** Holzbearbeitung, Eisenstr. 36 + 12 70 35
**Rymarkiewicz, Wacław,** Pius-XI-Str. 56 656 25
**Rymarkiewicz, Wacław u. Co,** Handels- u. Industriehaus, GmbH, Zgodastr. 1 **Sammelnr.** 745 32
Laden, Przechodniastr. 6 244 01
**Rymarska, Anna,** Hafenstr. 204 275 94
**Rymarz, Józef,** Targowastr. 63 743 40
**Rymaszewska, Maria,** elektr. u. Musikart., N. Welt 28 10 53 76
**Rymaszewski, Jerzy,** Szaflarskastr. 1 522 73
**Rymer, Eliasz,** Laden, elektrotechn. Art., Querstr. 4 12 71 97
**Rymer, Regina,** Inh. d. Fa Allg. elektrotechn. Zentrale, Bagnostr. 1 588 76
**Rymkiewiczowa, Jadwiga,** Rozbratstr. 6 254 64
**Rymsza, Józef,** Eisgrubenstr. 62 747 79
**Rynas, Stanisław,** Wein- u. Spirituosenhdlg., Litzmannstadt Str. 165a 230 69
**Rynczak, Stanisław,** Litograph, Stalowastr. 26 311 97
**Rynecka, Bronisława,** Zahnarzt, Tamkastr. 29 10 27 03
**Ryng, Gebr.,** Holzwarenfbr. i. Piaseczno, Warschauer Vertretung, Sulkiewiczstr. 10 + 608 24
**Ryng, Władysław,** Bauuntern., Sulkiewiczstr. 10 + 723 67
**Ryngelblum, Lejzor,** Kaffeehaus, Gerichtstr. 67 723 67
**Ryngraf,** GmbH. Devotionalienverlag, Krakauer Str. 66 11 68 66
**Ryngraf,** Kopier.- u. Zeichenanst., Jasnastr. 18/20 538 93
**Ryniecki, A.,** Oberfeldscher, Ciepla-str. 15/17 233 18
**Ryński, Ignacy,** Leit. d. öffentl. Berufsschule, Odyniecstr. 53 286 41
**Ryński, Telesfor,** Tischlerwerkst., Dzielnastr. 72 409 24
**Ryński, Telesfor,** Tischlermstr., Żurawiastr. 30 11 08 83
**Ryntflejsz, Zygmunt,** Ing., Litzmannstadt Str. 53 879 87
**Rypalska, Maria,** Gaststätte m. Kolonialw.-Hdlg., Zjednoczeniaal. 100 698 19
**Ryrak, Wojciech,** Wileńskastr. 7 12 50 27
**Ryś, Jan,** Künstl. Photographie, 6 Sierpieństr. 24 + 10 25 25
**Ryś, Janina,** Damenhüte, Werkst. u. Magazin, Dobrastr. 15 824 10
**Ryszard,** Frisiersalon, Inh. E. Wojdyga, J. Boyzek, F. Niwiński, Honigstr. 16 351 87
**Ryszkiewicz, Helena, Anna,** Boduenstr. 1 627 73
**Ryszkiewicz, Józef,** Śniadeckichstr. 6 242 31
**Ryszkowski, Eugeniusz,** Żurawiastr. 5 891 31
**Ryszkowski, Henryk,** Vereidigt. Landm., Ostendstr. 326 979 38
**Ryszkowski, Wiktor,** Musiker, Krakauer Str. 30 10 11 19
**Rytel, Aleksander,** Dr. med., Wilczastr. 29 + 632 28
**Rytel, Anna,** Kruczastr. 6 913 33
**Rytel, Anna,** Słowackistr. 1c 744 82
**Rytel, Cecylia,** Nowogrodzkastr. 29 12 68 80
**Rytel, Franciszek,** Malkowskistr. 12 851 77
**Rytel, Genowefa,** Zahnarzt, Neue Welt 22 410 60
**Rytel, Józef,** Invalidenstr. 30 254 96
**Rytel, Mieczysław,** Nowogrodzkastr. 18a 12 83 72
**Rytel, Paulina,** Dr. med., Kinderarzt, Wilczastr. 29 + 997 10
**Rytel, Piotr,** Musikprof., Ks.-Skorupka-Str. 7 913 33
**Rytka, Władysław,** Schusterwerkst., Marschallstr. 116 833 53
338 23

**Rytko, Antoni,** Fleischverk., Kruczastr. 5 746 94
**Rytlewski, Fr.,** Hożastr. 27a 700 05
**Rytter, Hugon,** Esswarengesch., Forststr. 110 342 67
**Rytwiński, Zygmunt,** Ing., Mitarb. d. Bauuntern. Ignacy, Garbacz, Uniwersyteckastr. 1 714 26
**Rywal,** Konditorei, E. Hartfik, 6 Sierpieństr. 2 + 840 02
**Ryza,** Büromaterialienlgr., Hopfenstr. 45 + 628 22
**Ryziński, Czesław,** Papier- u. Spielw., Hopfenstr. 29 292 02
**Rząca, Adam,** Gemüsehdlg., Mirowskastr. 9 650 35
Kaliskastr. 19 950 03
**Rząca, Zygmunt,** Kaliskastr. 19 + 972 26
**Rzącówna, Maria,** Gerichtstr. 83 11 01 04
**Rzącówny, Maria u. Władysława,** Blumenhdlg., Ossolińskichstr. 2 508 86
**Rządkowscy, Witoldostwo,** Hopfenstr. 18 261 70
**Rządkowska, Julia,** Transp.-Untern., Koszykowastr. 30 852 20
**Rządkowska, Leokadia,** 6 Sierpieństr. 28 904 94
**Rządkowska, Teresa,** Raszyńskastr. 32/44 + 981 62
**Rządkowski, Feliks,** Danziger Pl. 4 12 63 14
**Rządkowski, Witold,** Bankdir., Bałuckistr. 22 441 21
**Rządkowski, Witold,** Szczyglastr. 10 529 22
**Rząśnicki, Adolf,** Dr., Arzt, Dobrastr. 75 536 72
**Rzecki Szreniawa, Stanisław,** Domhofstr. 26 282 98
**Rzeczkowscy, Gebr.,** Baubüro, Smolnastr. 30 674 85
**Rzeczkowski, Wacław,** Ofensetzer u. Malermstr., Grochulskastr. 5 724 43
**Rzeczycka, Lidia,** Invalidenstr. 27 12 59 31
**Rzeczycki, Adam,** Elektrotechniker, Poststr. 9/11 323 78
**Rzepakowski, Mieczysław,** Krakauer Str. 4 695 11
**Rzepczyński, Eduard,** Bodnenstr. 3 682 58
**Rzepecki, Antoni,** Herrenschneiderei, Wspólnastr. 33 956 14
**Rzepecki, Fr.,** Ofenzubehör, Inh. Berke, Arkadiusz, Gerichtstr. 45 + 11 06 04
**Rzepecki, Henryk,** Ing., Bau u. Heizstofflgr., Güterstr. 48 224 25
513 24
**Rzepecki, I.,** Bugajstr. 21 11 50 77
**Rzepecki, Mieczysław,** dipl. Ing., Arch., Mianowskistr. 24 940 49
**Rzepecki, Piotr,** Porträtmaler, Targowastr. 15 10 63 11
**Rzepecki, Władysław,** Gaststätte, Litzmannstadt Str. 44 230 65
**Rzepkiewicz, Wiktor,** Wein-, Spirituosen- u. Lebensmittel-Verkauf, Honigstr. 23 12 08 35
**Rzepkiewicz, Wiktor,** Hożastr. 64 708 94
**Rzepko-Łaski, Edward,** Ing., Elektr. Büro f. elektr. Anl., Marschallstr. 15 810 53
**Rzepko Łaski, Wacław,** Ing., Wawelskastr. 60 871 61
**Rzepkowa, Helena,** Dziennikarskastr. 4 12 68 43
**Rzepkowa, Wiktoria,** Czeczotstr. 25 435 35
**Rzepkowska, Józefa,** Esswaren, Moniuszkostr. 9 294 17
**Rzeszotarski, Bohdan,** Ing., Krakauer Str. 16/18 638 08
**Rzeszotarski, Kazimierz,** Bankdir., Ceglowskastr. 9 12 83 45
**Rzeszotek, Jan,** Maler u. Dekor., Przeskokstr. 4 222 18
**Rzętkowska, Jadwiga,** Akademickastr. 3 + 808 01
**Rzewnicki, Jan,** Ing., Nordsüdallee 132/136 425 12
**Rzewski, Ryszard,** Rechtsanw., Targowastr. 59 10 24 85
**Rzewuska, Helena,** Lwowskastr. 11 864 22
**Rzewuska, Irena,** Dipl.-Kosmetikerin, Wilczastr. 56 711 99
**Rzewuska, Maria, Wanda,** Różanastr. 63 440 15
**Rzewuska, Regina,** Gerichtstr. 83 11 77 41
**Rzewuski u. Co.,** AG, Maschinenfbr., Verkauf u. Vorstand, Ordynackastr. 7 628 17
Fabriklr., techn. Abt., Privatw., Grenadierówstr. 32 10 28 95

**Rzewuski, Aleksander u. Rodys, Włodzimierz,** Vertr. einheim. u. ausl. Firmen, Krakauer Str. 7 502 62
**Rzewuski, Stanisław,** Dorfstr. 21 924 84
**Rzewuski, Stanisław,** Herrenschneiderwerkst., Hożastr. 27 821 30
**Rzezińska, Maria,** Stare Miasto 23 271 94
**Rzeziński, Julian,** Buchh., Rymarskastr. 8 11 59 92
**Rzeźniacki, Stanisław,** Agent., Kommissionsgesch., Hopfenstr. 6 + 602 78
**Rzodkiewicz, Franciszek,** Frisör, Wspólnastr. 10 935 56
**Rzucidło, Marian,** Bar, Brzeskastr. 18 10 50 82
**Rzymowska, Czesława,** Dr., Kosmet. Laborat., Myslowickastr. 12 12 71 04
**Rzymowska, Zofia,** Königstr. 1 504 54
**Rzymska, Jadwiga,** Eisenstr. 101 11 69 80
**Rzysko, Stefan,** Ostendstr. 297 10 43 52
**Rzyszczewska, Grf., Wanda,** Hopfenstr. 58 663 14

## S

**S. A. Standarte,** Feldherrnhalle, Koszykowastr. 18 888 34
Wachkommando 840 63
**Sabarth, R., M.,** Rakowieckastr. 41a 435 38
**Sabarth, Rita - Margarita,** Bau u. Heizstoffe, Prostastr. 36 683 10
**Sabas, Aniela,** Kruczastr. 29 853 41
**Sabat, Bronisław,** Dr. med. u. phil., Rentgenologiczny Zakład, Bahnhofstr. 43 + 993 79
Rakowieckastr. 9 432 60
**Sabat, Józef,** Pelzlgr. u. Kürschnerwerkst., Marschallstr. 66 945 63
**Sabela, Adam,** Baumstr., Zakopiańskastr. 22 10 56 08
**Sabiniewicz, Stefan,** Mgr. pharm., Koszykowastr. 45 942 17
**Sablik, Tomasz,** Buchhalter, Brukowastr. 26 10 17 98
**Sach, Franciszek,** Herrenanz.-Werkst., Hopfenstr. 34 208 10
**Sacharow, Wiktor,** Złotastr. 62 243 16
**Sachocki, Henryk,** Beeid. Landm., Koszykowastr. 49 850 33
**Sachse, Karl,** Dipl.-Ing.-Arch., Neue Welt 46 243 38
**Sachse, Stefan,** Karosseriebeschl., Nowogrodzkastr. 28 847 38
**Sączewski, Dezydery,** Kfm., Chocimskastr. 18 407 15
**Sączewski, Karol,** Włochy, Rydz-Śmigły-Str. 56 237 86
**Sąd Arcybiskupi Warszawski,** Warsch. Erzbischöfl. Gericht, Honigstr. 19 633 15
**Sadikoff, Zofia,** Noakowskistr. 20 805 11
**Sadkowska, Monika,** Galanterie u. Zwirnverk., Kruczastr. 36a 821 38
**Sądkowski, Wacław,** Seidenbandfbr., Eisgrubenstr. 29 324 37
**Sadłowski, Tadeusz,** Baumstr., Baumat., Lager, Grzybowskiplatz 3/5 652 04
Grzybowskastr. 33 303 37
Bauunternehmen, Siegesstr. 22 827 07
**Sadłowski, Władysław,** Ofenbau u. Kachellager, Königstr. 49 227 37
**Sadomski, Władysław,** Kfm., Honigstr. 11 234 61
**Sadowska, Aleksandra,** Pułtuskastr. 14 10 11 76
**Sadowska, Anna,** Słonecznastr. 50 418 53
**Sadowska, Antonina,** Beamtin, Invalidenstr. 25 12 58 01
**Sadowska, Franciszka,** Złotastr. 36 301 73
**Sadowska, Halina,** Nowogrodzkastr. 19 912 97
**Sadowska, Janina,** Schneiderin, Tamkastr. 19 316 84
**Sadowska, K.,** Zahnarzt, Mińskastr. 7 10 34 35
**Sadowska, Maria,** Klosterstr. 9 11 40 66
**Sadowska, Teresa, Wacław.,** Tamkastr. 5 532 41
**Sadowska, Wanda,** Beamtin, Marschallstr. 36 716 03
**Sadowska, Westyna,** Fabryczna-str. 11 737 31
**Sadowska, Zofia,** Dr. med., Marsstr. 6 741 45
**Sadowski, Antoni,** Ing., Wilczastr. 65 865 54
**Sadowski, Antoni,** Marschallstr. 97a 813 10
**Sadowski, Antoni,** Schlosser- u. Install.-Werkst., Feldherrnallee 120 423 84

**Sadowski, Czesław,** Dipl.-Ing., Inh. d. Firma Elektromechan. Zentralwerkst., Koszykowastr. 40 822 28
**Sadowski, Jakub,** Kfm., Hopfenstr. 11 272 47
**Sadowski, Jan,** Ing., Zajączekstr. 7 12 77 80
**Sadowski, Kazimierz,** Ogrodowastr. 67 585 96
**Sadowski, L.,** Werkst. f. Schlosser u. Hydraul. Arbeiten, Metallbearbeitg. u. Schweisserei, Litewskastr. 12 979 98
**Sadowski, Leon,** Dr. med. f. innere u. Kinderkrankh., Poznańskastr. 3 852 23
**Sadowski, Marian,** Häuserverwalter, 3. Maiallee 9/11 943 06
**Sadowski, Mikołaj,** Radomskastr. 16 730 95
**Sadowski, S. u. Grędzicki, B.,** Herren- u. Schulkleidung, Widokstr. 3 601 97
**Sadowski, Stanisław,** Handelsbüro, Smolnastr. 20 239 96
**Sadowski, Stanisław,** Kolonial- u. Essw., Filtrowastr. 63 943 73
**Sadowski, Stefan, Tytus,** Elektr. Anl., Poznańskastr. 3 967 27
**Sadowski, Stefan, Tytus,** elektr. Einricht. Anst., Poststr. 9 300 30
**Sadowski, Tadeusz,** Mag. Jur., Prokurist d. Landeswirtsch. Bank, Krechowieckastr. 6 12 74 76
**Sadowski, Tadeusz,** Elektrotechn., Weichselstr. 18 12 57 08
**Sadowski, Wacław,** Ing., Hożastr. 41 939 89
**Sadren, Piotr,** Esswarengesch., Albert-I-Str. 5 293 73
**Sadrzak, Stanisław,** Wein- u. Esswarenhdl., Eigene Konditoreiwerkst., Długastr. 35 11 28 09
**Sadrzak, Stanisław,** Süssenw.-Fbr., Długastr. 46 11 73 04
**Sady, Henryk,** Furmańskastr. 16 638 76
**Sady Janówek,** Obstzucht Janówek, Wspólnastr. 3 + 943 04
**Sadzewicz, Antoni,** Nordsüdallee 132 450 79
**Sadzewicz, Zygmunt,** Pharm., Drogerie u. Parfümerie, Neue Welt 70 271 46
**Sächsische Probierstube,** Puk, Käthe, Torpl. 1 636 14
**Safian,** Tisch- u. Elektrotechn. Porzellan, Chełmskastr. 38 746 95
**Safinowa, Olga,** Kredytowastr. 6 331 28
**Safirsztejn, Jankiel,** Gaststätte, Querstr. 31 216 19
**Sagarn,** Küchengeräte, Dworniecki, Kazimierz, Stare Miasto 19 639 52
**Sagatowska, Olimpia,** Jaworzyńskastr. 3 709 13
**Sagatowska-Gliszczyńska, Zofia,** Zahnarzt, Oberassistent d. Stomatol. Akademie, Wspólnastr. 12 921 67
**Sager u. Woerner,** Zweigniederlassung Breslau, Baubüro, Okęcie, Flughafen 423 92
Olimpijskastr. 25 423 83
**Saha, Alois,** Inh. Handelsbüro Praga, Postpl. 9 + 309 48
**Sahajdakowsky, Nikolaus,** Hożastr. 36 953 24
**Sahlgren, Jadwiga,** Dzielnastr. 5 + 11 93 59
**Saidendorff, Julian,** Vertr. franz. Handelshäuser, Koszykowastr. 51 830 13
**Saint-Laurent de, Władysław,** Bauuntern., Górskistr. 3 688 62
**Sajczyk, Stanisław,** Verk. öther. Oele u. Richstoffe, Gerichtstr. 2 11 28 53
**Sajdak, Jan,** Rechtsanw., Bahnhofstr. 28 669 24
**Sajdakowski, Henryk,** Arbeits- u. Sportkleidung, Ordenstr. 12 927 26
**Sajdel, Adolf,** Dr., Dir. Samenprüfstation, Trauguttstr. 2 699 59
**Sajfert, Bolesław,** Rozbratstr. 16/18 749 12
**Sajnog, Janina,** Dobrastr. 20 308 81
**Sajnuk, Janina,** Hebamme, Przemysłowastr. 2 879 07
**Sak, Franciszek,** Schlosserei, Koszykowastr. 11 728 43
**Sakiel, Juliusz,** Wielkastr. 6 533 35
**Sakierski, Zygmunt,** Graph. Anst. u. Inh. Wohn., Miedzianastr. 4a 526 49
**Sakowicz, Eustachiusz,** Wspólnastr. 4 731 44
**Sakowicz, J.,** Wspólnastr. 52 845 77
**Sakowicz, Ludomir,** Rechtsanw., Gerichtstr. 73 12 18 71
**Sakowicz, Teresa,** Marschallstr. 25 940 54
**Sakowicz, Władysław,** Ing., 6 Sierpieństr. 58 884 03

**Sakowski, Adam,** Radomer Str. 51 715 91
**Sakowski, Józef,** Vulkanisationsinstrumentenbauer Jot-Es u. Vulkanizator, Ludnastr. 1 723 90
**Sakowski, Juliusz,** Żurawiastr. 10 946 70
**Sakwerda, Edward,** Krakauer Str. 38 216 48
**Sala, Józef,** Mlocińskastr. 11 11 71 15
**Salach, Leokadia,** Feldherrnallee 68 70 429 25
**Salaciński, Bohdan,** Krechowieckastr. 5 12 55 57
**Salaciński, Jan,** Dr. med., 11 Listopadstr. 54 10 08 03
**Salaciński, Jan,** Tapezierwerkst., Poznańskastr. 22 916 29
**Salaciński, Józef,** Kaffeehaus, Radnastr. 13 + 587 74
**Salamanczuk, Aleksy,** Dr. med., Kinderarzt, Niemcewiczstr. 5a 721 75
**Salamoniak, Stanisław,** Kolonial- u. Konditorw., Stalowastr. 37 10 23 04
**Salamonowicz, Irena,** Złotastr. 44 + 614 09
**Salamonowicz, Kazimierz,** Brukowastr. 22 10 29 27
**Salamonowicz, Teodor,** Baumeister, Madalińskistr. 18-20 414 02
**Salamoński, Ignacy,** Ofensetzer, Browarnastr. 4 268 91
**Sałaszowa, Helena,** Czeczotstr. 33 + 417 30
**Salata, Józef,** Kraftw. Führ., Stare Miasto 29 296 46
**Sałata, Zygmunt,** Schneiderwerkst. f. Herren, Cegłowskastr. 10 12 79 27
**Salawiła, Adam u. Mroczkowski, Stanisław,** Mechan. Konstrukt., Litzmannstadt Str. 14 261 44
**Salbor,** Pharm.-chem. Laborat., GmbH, Waliców Str. 11 285 47
**Salecki, Włodzimierz,** Tierarzt, Mokotowskastr. 41 848 45
**Salezjanie,** Zakl. Salezj. im. Ks. Siemca, Salesianerorden, Lipowastr. 14 682 65
**Salezjańskie Towarzystwo,** Salesianische Ges., Vermögensverwaltg. d. Basilika u. Rechtsbüro, Ks.-Siemca-Str. 6 539 01
Graph. Schulwerkstätte 537 72
**Salich, Waleria,** Seifenhdlg., Środkowastr. 18 10 26 69
**Salinger, Edward,** Honigstr. 20 507 44
**Salingerowa, Helena,** Neue Welt 48 279 03
**Salis, Antoni,** Nährmittelfbr., Zgodastr. 4 254 70
**Sałkowski, Jan,** Kfm., Podwalestr. 5 516 83
**Sałkowski, Józef,** Klaviertransp., Kruczastr. 21 935 29
**Sall, Zygmunt,** Privatbeamter, Ossolińskichstr. 4 535 58
**Salman, I.,** Nowolipiestr. 31 11 20 01
**Salmonowicz, Piotr,** Smolnastr. 22 522 91
**Salmonowiczowa, Maria,** Beamtin, Kredytowastr. 9 299 43
**Saloni, Julius,** Dr. Phil., Paryskastr. 7 10 20 31
**Salowejczyk, Natan,** Długastr. 21 + 11 29 90
**Salski, Bronisław,** Tischler, Dobrastr. 15 693 46
**Salwerowicz, Michał,** Kaffeehaus, Litewskastr. 8 813 94
**Samarit, Dr. pharm. St. Trawkowska, Pharmazeut. Industrie-Ges.,** Górskistr. 9 + 544 32
**Samborska, Stefania,** Bagatelastr. 13 903 13
**Samborski, Adrian,** Ing., Mech. Werkst., Żytniastr. 41 354 20
**Samborski, Jan u. Söhne,** Chem. Waschanst. u. Färberei, Inh. Marian, Samborski, Mirowskastr. 10 510 84
**Samborski, Otto,** Apotheker, Felińskistr. 20 12 75 71
**Samborski, Roman,** Kfm., Ks.-Skorupka-Str. 5 883 18
**Samborski, Stanisław,** Elektrotechn., Walecznychstr. 3 10 64 27
**Samborski, Włodzimierz,** Möbelfbr., Złotastr. 60 521 54
**Samborski, Włodzimierz,** Tamkastr. 45b 620 02
**Samczyńska, Janina,** Ursynowskastr. 50 428 25
**Samelkowa, Janina,** Czarnieckistr. 59 12 51 57
**Sammellager d. Warschauer Lumpensortieranst.,** GmbH., Niskastr. 26 11 84 55
**Samochod. Kursy, Tuszyński,** Kraftwagen-Kurse, Neue Welt 42 + 271 61
Abt., Targowastr. 15 + 10 69 66
Abt., Eisgrubenstr. 48 + 271 33





**Samochod.-Mechaniczne Zakłady, Kraftwagenwerkst.,** Inh. Władysław, Pietras, Walicówstr. 22 238 34
**Samojłowicz, Aleksander,** Ing.-Elektr., Kopińskastr. 36 820 19
**Samojłowicz, St.,** Ing., Inh. Samojłowicz, Ładysława, Senatorenst. 22 250 78
**Samojłowicz, Stanisław, Ing.,** Dąbrowieckastr. 20 10 03 55
**Samolewska, Julianna,** Grodzieńskastr. 31/33 10 12 66
**Samolewski, Stefan,** Żytomierskastr. 14 10 14 26
**Samopomoc Społeczna, Büro d. soz. Selbsthilfe,** Matejkostr. 3 884 59
**Samopomoc Społeczna,** Warsz. Wojew. Kom. Samopomocy, Warsch. Komit. d. Sozialen Selbsthilfe, Neue Welt 21 657 15
Warsch. Komit. d. Soz. Selbsthilfe, Neue Welt 21 597 33
**Samoraj, Leon,** Żurawiastr. 32 971 61
**Samp, Gerhard,** Grosshändler, Senatorenstr. 24 617 39
**Sampławski, Włodzimierz,** Kfm., Bahnhofstr. 21 825 12
**Samsel, Antoni,** Schneiderwerkst., Hożastr. 23 966 65
**Samson, Józef,** Techn. Leit., Stalowastr. 28 10 00 93
**Samson, Józef,** Baumat.-Lgr., Ząbkowskastr. 24 10 22 50
**Samson, Piotr,** Nowe-Miasto-Str. 11 11 91 54
**Samulak, Tamara,** Korsettanfert., Mokotowskastr. 24 829 73
**Samulski, Tadeusz,** Apoth. Material. Lager, Złotastr. 20 211 95
**Samum-Tea,** Teeverpackung, Inh. Zygmunt Batory, Stalowastr. 6 10 06 92
**Sanatorium f. Lungenkranke i. Rudka,** Komitee i. Warschau, Ossolińskichstr. 4 + 621 77
**Sanatorium św. Józefa,** St. Josephsanatorium, Ges. d. Krankenpflege, Emilia-Plater-Str. 18
Zentrale 966 00
974 10
Röntgenkabin. Dr. Zaleski, M., Dr. Trzetrzewiński, W. + 888 85
**Sancewicz, Bogdan,** Schuhwerkst., Złotastr. 42 530 78
**Sandecki, Bolesław,** Bau u. Remonteuntern., Kruczastr. 31 948 20
**Sander, Czesław,** Restaur., Brzeskastr. 3 10 41 71
**Sander, Ludwik,** Bankbeamter, Narbuttstr. 17 410 20
**Sandig, Maksymilian,** Widokstr. 11 659 82
**Sandomierski, Stanisław,** Ing., Słupeckastr. 11 892 50
**Sandomiersko - Wielkopolska Hodowla Nasion,** Sandomiersche-Grosspoln. Sämereienzucht, AG, Żurawiastr. 23 982 23
Dir. + 862 51
**Sanecki, Józef,** Ing., Łyżwiarskastr. 12 418 62
**Sanicki, Jakub,** Siennastr. 45 223 09
**Sankowska, Maria,** Gesangslehrerin a. D., Szczyglastr. 6 518 31
**Sankowska, Waleria,** Ząbkowskastr. 30 10 41 87
**Sankowski, Edmund,** Mokotowskastr. 42 895 63
**Sankowski, Ryszard,** Okólnikstr. 11a 591 80
**Sankowski, Stanisław,** Barcickastr. 11 13 12 59 70
**Sano,** Industrie u. Bauges., GmbH., Nowogrodzkastr. 18 987 88
**Sano,** s. Położn.-Gin. Anstalt + 872 25
**Sante,** Industriewerke, Oleandrystr. 6 892 52
**Santorek, Jan,** Lebensmittel, Dammstr. 41 11 26 67
**Santorek, Stanisław,** Bierstube, Brukowastr. 16 10 59 64
**Santos,** Zichorie u. Kaffeersatzmittel Fbr., dipl. Ing. Schrötter, Ottomar, Litzmannstadt Str. 60 615 07
**Sapalski, S. u. Sobierajski, M.,** Bauuntern., GmbH., Płockastr. 35 + 327 73
Smolnastr. 15 + 644 09
**Sapieha, Piotr,** Handelsm., Jarocińskastr. 31 10 63 38
**Sapieha, Michał,** Boernerowo, Pocztowastr. 31 11 33 50
**Sapiejewska, Stanisława,** Mokotowskastr. 63 832 62
**Sapiejewska, Wanda,** Ordenstr. 5 908 49

**S. A. R.,** Galanteriewaren, Inh. A. Womela, Torpl. 6 279 89
**Sarbiewski, Aleksander,** Seifensiederei, Friedhofstr. 2 11 80 07
**Sarbinowski, Tomasz,** 6 Sierpieństr. 58 923 68
**Sarcewicz, Leonard,** Zuckerw., Schokol. u. Apothekenbonbonfbr., Gerichtstr. 92 11 97 12
**Sarcewicz, Maria u. Leonard,** Mokotowskastr. 24 950 08
**Sari, Ada,** Sängerin, Rakowieckastr. 41 409 41
**Sarkis,** s. Panossian Sarkis + 882 62
**Sarlo, Alexander,** Narbuttstr. 1a 433 08
**Sarmatia,** Strumpf- u. Webwarenfbr., GmbH, Litzmannstadt Str. 69 250 07
**Sarna, S.,** Dr. med., Innere Krankh., Świętojerskastr. 28 + 11 25 47
**Sarna, Stefan,** Zgodastr. 3 245 57
**Sarna, Stefan,** Lebensm., Rozbratstr. 8 864 26
**Sarnacki, Zygmunt,** Dr. med., Wroniastr. 71 328 77
**Sarnecki, L. u. Sohn,** Mano- u. Thermometerfbr., Inh. T. Buliński, Pańskastr. 81 + 647 92
**Sarnecki, Stanisław,** Tischlerwerkst., Strzeleckastr. 42 10 25 82
**Sarnecki, Wiktor,** Krechowieckastr. 6 12 58 78
**Sarnek, Loda,** Tamkastr. 45a 267 54
**Sarnowska, Eufrozyna,** Podczaszyńskastr. 25 12 78 23
**Sarnowski, Eugeniusz,** Kopernikstr. 27 210 95
**Sarosiekowa, Helena,** Radomer Str. 41 728 83
**Sarzała, Eugeniusz,** Ing. Arch., Żulińskistr. 11 815 92
**Sas-Kiechniowska, Janina,** Widokstr. 8 246 19
**Sas, Władysław,** mech. Schlosserei, Kordeckistr. 5 10 41 49
**Sasim, Bronisław,** Schneiderwerkst., Hożastr. 5 978 53
**Sasim, Tadeusz,** Wspólnastr. 65 974 73
**Saska, Maria,** Zielnastr. 12 350 83
**Saski, Juliusz,** Hipotecznastr. 3 677 09
**Sassulicz, Władysław,** Leit. d. Fischergenossensch., Salzstr. 56 211 52
**Satalecka-Guema, Janina,** Stomatologiearzt, Słowackistr. 3a + 12 65 51
**Satalecka, Stanisława,** Radnastr. 9 278 20
**Satell, Elsa,** Wspólnastr. 61 + 709 59
**Satell, Ludwik,** Krakauer Str. 6 634 70
**Saturn,** Gewerbeanst., Techn. Abt. u. Laden, Koszykowastr. 33 + 898 89
**Saturn,** Lebensmittelverpackung, Grzybowskastr. 7 + 598 61
**Saturn,** Verkaufsbüro v. Kalk Handels u. Industriehaus, Ing. P. Krygier, Neue Welt 28 + 215 54
**Saturn,** Werke, GmbH, Geschäftsltng. u. Techn. Ltng., Dreikreuzplatz 10 818 77
Verkaufsabt., Magazin 918 77
**Saulska-Demiro, Aleksandra,** Noakowskistr. 16 740 42
**Saurymper, M.,** Milastr. 45 11 91 90
**Savoy,** Hotel in Pacht, Neue Welt 58 + 264 23
**Sawa, Jerzy, Bohdan,** Wilczastr. 65 830 67
**Sawaszkiewicz, Zygmunt, Adam,** Mag. jur., Seifenw., Marschallstr. 9 953 76
**Sawaszyński, Jerzy,** Dipl. Ing., Nowogrodzkastr. 24 + 947 83
**Sawczyk, J.,** Vulkanisieranst., Kopernikstr. 26 632 17
**Sawejko, Zygmunt,** Landbauing., Złotastr. 37 515 02
**Sawicka, Anna,** Kopernikstr. 28 220 43
**Sawicka, Antonina,** Górnośląskastr. 16 729 24
**Sawicka, Bronisława,** Hopfenstr. 1/3 299 38
**Sawicka, Eugenia,** Wilczastr. 44 976 68
**Sawicka, Ewa,** Seifen, Parfümerie u. Hausbedarf, Wspólnastr. 20 734 49
**Sawicka, Hanna,** Św.-Barbara-Str. 5 953 40
**Sawicka, Joanna,** Hüttewerkst., Marschallstr. 83 880 49
**Sawicka, Stanisława,** Ks.-Skorupka-Str. 14 708 18
**Sawicki, Alojzy,** Färberei, Młocińskastr. 13 11 64 13
**Sawicki, Bronisław,** Seifenw., Mokotowskastr. 32 742 21
**Sawicki, Franciszek, Antoni,** Bagatelastr. 14 898 90

**Sawicki, Grzegorz,** Verkehrsing., 3 Maiallee 2 317 71
**Sawicki, Ignacy,** Schornsteinfegermstr., Hopfenstr. 102 332 33
**Sawicki, Jerzy,** Dipl.-Elektroing., Nabielakstr. 13 831 18
**Sawicki, Jerzy,** Kom. Ing., 3 Maiallee 2 519 12
**Sawicki, Józef,** Baumstr., Radomer Str. 31 709 66
**Sawicki, Józef,** Gen.-Zajączek-Str. 32 12 59 19
**Sawicki, Kazimierz,** Ing., Wilczastr. 29 985 12
**Sawicki, Kazimierz,** Küchengeräte u. Parfümerie, Marschallstr. 35 894 88
**Sawicki, Lech,** Ing.-Arch., Pius-XI-Str. 30 805 77
**Sawicki, Marian,** Bautechn. Kalkulator, Krypskastr. 35 10 13 01
**Sawicki, Mirosław,** Rechtsanw., Noakowskistr. 8 815 51
**Sawicki, Norbert,** Rechtsanw., Hożastr. 13 955 43
**Sawicki, Piotr, Władysław,** Ing.-Arch., Okólnikstr. 11a + 655 59
**Sawicki, Stanisław,** Feldherrnallee 28 408 20
**Sawicki, Tadeusz,** Handelsm., Neue Welt 36 322 25
**Sawicki, W.,** Halbedelmetallgiesserei, Gerichtstr. 107 610 76
**Sawicki Władysław,** Leut. d. poln. Kriminalpolizei, Nowomiejskastr. 26 12 12 50
**Sawicki, Władysław,** Ing.-Agr., Pius-XI-Str. 25 877 50
**Sawicki, Władysław,** Schornsteinfegermstr. d. I. Bezirkes, Żoliborz, Modliner Str. 64 12 59 75
**Sawicki, Zygmunt,** Senatorenstr. 29 333 61
**Sawickie, Aleksandra u. Halina,** Fałatstr. 4 410 92
**Sawiczewski, Stanisław,** Kunstmaler, Złotastr. 59a 668 79
**Sawina, Maria,** Św.-Bobola-Str. 6 417 83
**Sawiński, Kazimierz,** Ing., Koszykowastr. 43 848 91
**Sawiński, Kazimierz,** Industrielle Hilfswerkst., Wielickastr. 118 + 414 63
**Sawkow, Stanisławw,** Wspólnastr. 65 842 19
**Sawnor, L.,** Begräbnisanst., Dreikreuzplatz 14 924 93
Wohnung, Hafenstr. 204 922 14
922 72
**Sawnor, Wojciech,** Zahnarzt, Żurawiastr. 22 808 38
**Sawo, Czesław,** Działdowskastr. 5a 347 66
**Sawoniak, Bronisław,** Mgr., Poznańskastr. 32 869 42
**Sawosik, Leonidas,** Buchbinder, Targowastr. 62 10 59 69
**Saydel, Artur,** Treuh. d. Verein. Dampfwäschereien u. chem. Reinigungsanst. Asko, Opus, Eisgrubenstr. 5 + 231 50
**Sażyński, Władysław,** Pańskastr. 111 626 52
**Sbarbori, Stefan,** Bauuntern., Podskarbińskastr. 8 10 53 02
**Schabiński, Jan,** Miedzianastr. 16 339 88
**Schabiński, Kazimierz,** Schlossermstr., Hożastr. 7 862 24
**Schabiński, Zdzisław,** Śniadeckichstr. 12 926 26
**Schabowski, Henryk,** elektr. Art., Ząbkowskastr. 5 10 25 90
**Schabowski, Henryk,** Wurstw., Hopfenstr. 70 627 52
**Schäfer, Oskar,** Dipl.-Pfleger, Brzeskastr. 17a 10 10 09
**Schäffler, Otto,** Ing., Gruppenf. d. Fernmeldetechn. Staatswerke, Wilanowskastr. 6 + 729 69
**Schätz, Edward,** Dir., Walecznychstr. 36a 10 41 91
**Schaffner, Leon,** Drechslerwerkst., Gerichtstr. 67 11 48 36
**Schafnagl Bar., Aurelia,** Mitinh. d. Firma Marie-Luize, Hopfenstr. 18 622 80
**Schafnagl Bar., Aurelia u. Dunin-Holecka, Jadwiga,** Inh. Firma Marie-Luize, Marschallstr. 122 + 232 54
**Schalboth,** Gaststätte, Marschallstr. 132 229 43
**Schappert, Ferdynand,** Hauptm. d. poln. Polizei, Bahnhofstr. 43 816 61
**Scharff, OTI.,** Humańskastr. 8 434 25
**Scharmach, Tadeusz,** Rechtsanw., Matejkostr. 8 962 08
**Schatschneider, Jan,** Złotastr. 37 246 90
**Schayer, Genowefa,** Rechtsanwalt, Kossakstr. 11 12 77 27

**Schayer, Stanisław,** Dr. phil., Univ. Prof., Brzozowastr. 12 214 42
**Scheerowa, Helena,** Invalidenstr. 25 12 50 85
**Scheerschmidt, H.,** Handelshaus, Geschäftsstelle Warschau, Marschallstr. 130 341 41
**Schefler, Leopold,** Okęcie, Chaussee Włochowska 9 827 86
**Scheibe, Feliks,** Marschallstr. 99 851 93
**Scheibe, Felix,** Grosshdlg. f. Obst u. Gemüse, N. Welt 2 892 59
\+ 862 36
Lager u. Verkaufsbüro, An d. Markthalle 18 512 37
Ziegelei, Inowrocławskastr. 5 281 36
**Scheibler, K. u. Grohman, L.,** AG mbH — Krakau, Vertriebsges. d. Verein. Textilwerke, Verkaufsabt. i. Warschau, Mokotowskastr. 48 881 11
881 16
**Scheinkönig, Steinhagen, Helena,** Zahnarzt, Hożastr. 66 \+ 816 48
**Schellenberg, Ludwik,** Ing., Filtrowastr. 63 869 90
Handelshaus, Torplatz 6 307 76
**Schendel, Eugeniusz,** Ing., Elektrotechn. Art., Dreikreuzplatz 13 951 52
**Schendel, Eugeniusz,** Ing., Tabak- u. Schreibwaren, Dreikreuzpl. 13 900 57
**Schenk, Sabina,** Katowickastr. 22 10 58 15
**Schenker u. Co.,** GmbH, Zweigniederlassung, Postplatz 9 315 29
315 75
315 84
315 97
315 98
Kolejowastr. 2 316 36
**Schenkowa, Zofia,** Marschallstr. 56 708 95
**Schenrok, Marianna,** Długastr. 36 11 38 87
**Schepe, Henryk,** Chocimskastr. 25 412 75
**Scheptschenko, Michael,** Bagatelastr. 15 963 17
**Scherbel, K.,** Dr. med., Deutsch. Arzt, Sprechst. tägl. 17—18 ausser Mittwoch u. Sonnabend. Siegesstr. 19 914 29
Wohn., Str. d. Polizei 16
über Sammelnr. \+ 802 20
**Schering,** Poln. Ges.. GmbH, Ostendstr. 276
Direktion u. Lehrabt. 10 29 35
Verkaufsabt., Buchhalterei u. Kasse 10 23 58
**Scherscheniewitz, von Georg,** Hożastr. 9 956 70
**Scheunert, Kazimiera,** Olszewskastr. 22 457 24
**Schicht,** AG, Fettindustrie, Neue Auffahrt 1 Sammelnr. 555 40
Fabrik Praga, Szwedzkastr. 26
Sammelnr. 10 45 20
**Schiefe Laterne,** Restaurant - Danzing, Podwalestr. 25 11 81 28
**Schiele, Aleksander,** Ing., Różallee 5 851 15
**Schiele, Anna,** Noakowskistr. 16 846 70
**Schiele, Anna,** Ogrodowastr. 15 244 94
**Schiele, Zygmunt,** Arch., Lwowskastr. 17 852 64
**Schierle, Mathilde,** Wilczastr. 23 742 26
**Schiffahrtsbeauftragter i. Distrikt Warschau, Schiffahrtsbetriebsverband Meldestelle Warschau,** Neue Auffahrt 1 \+ 242 04
**Schiffers, Andrzej, Bolesław,** Brukowastr. 13 10 17 76
**Schiffers, Stanisław, Ryszard,** Juvelier, Krakauer Str. 56 328 25
**Schiffner, Stefan,** Wiśniowastr. 48 422 05
**Schild, Ryszard,** Radomer Str. 44 919 63
**Schilling, Oskar,** Treuh. d. Fa Jurzykowski, A., AG, Mokotowskastr. 3 848 80
**Schimke, Roman,** Handelsvermittler, Złotastr. 25 300 89
**Schimmel, Leo,** Handelsagent., Wiśniowastr. 44 445 28
**Schimming, Stefan,** Forststr. 30 219 51
**Schindel, Günther,** Pressereferent. Frascatiallee 6 897 73
**Schindler-Türner, Alexandra,** Hausverw., Feldherrnal. 90 441 49
**Schindler, Artur,** Agenturgesch., Karowastr. 18a 638 12
Glasversorgungsst. 288 40
Sportgesch., Krakauer Str. 11 211 56
Wohnung, Feldherrnal. 108 408 43
**Schindler, Zygmunt,** Jasnastr. 22 543 50
**Schittko, Hubert,** Marsstr. 4 813 26

**Schlapa, Oskar,** Moniuszkostr. 10 \+ 210 12
\+ 542 31
**Schlegel, Martin,** Kommiss. Verw., Szopenstr. 14 741 62
**Schliemann, Bruno,** Schrott- u. Alteisenhdlg., Hopfenstr. 73 630 59
Bolechstr. 26 641 71
**Schlifke, Adolf,** Buchhalter, Małastr. 7 10 30 59
**Schloetzer, Edward,** Eisenstr. 95a 12 23 03
**Schlosser, Irmgard,** Referentin im Amt d. Distrikts Warsch., Marsstr. 8 740 19
**Schlotter, Josef,** Ing., Elektrotechn. Fbr., Narbuttstr. 16
Direktion 428 35
Büro 418 83
Techn. Büro, Zgodastr. 12 632 15
Wohnung, Noakowskistr. 8 822 67
**Schmalhofer, W.,** Spinnstoffverk., Mag., Żurawiastr. 23 \+ 720 57
**Schmalz, Edward,** Inh. d. Gaststätte Edward, Świętojerskastr. 4/6 11 43 55
**Schmatloch, Wilhelm,** Nobelstr. 27 10 56 55
**Schmausser, Reg.-Amtm., Wohn.,** Dorfstr. 14 \+ 749 59
**Schmid, Józef,** Filtrowastr. 81 840 11
**Schmidt, Berthold,** Odyniecstr. 31 418 82
**Schmidt, Bolesław,** Ing., Holzeinkauf u. Abfuhruntern., Bilgoraj, Verkaufsstelle Warsch., Marschallstr. 94 967 56
**Schmidt, Claus,** Kfm., Konopczyńskistr. 5/7 212 90
**Schmidt, Edmund,** s. Szmidt, Edmund
**Schmidt, Emilia,** Essw., Słowackistr. 3a 12 57 45
**Schmidt, Eugen,** Waszyngtonal. 20 10 61 96
**Schmidt, Friedrich,** Baumstr., Inh. Firma Polstephan, Feldherrnallee 9 \+ 855 94
**Schmidt, Fritz,** Kraftwagenführer, Rundfuksender Warschau I in Raschin, Zagórnastr. 12 825 21
**Schmidt, Gerhard,** Dr. jur., deutsche Rechtsanw., Dreikreuzpl. 2 888 75
**Schmidt, Henryk,** Baumstr. Albert-I-Str. 6 265 46
**Schmidt, Henryk u. Janina,** Poselskastr. 25 10 01 20
**Schmidt, Jadwiga,** Falatstr. 2 423 85
**Schmidt, Jan,** Gärtnerei, Forststr. 79 312 13
**Schmidt, K.,** s. Bryzemejster, N. u. Co. \+ 11 12 61
**Schmidt, Kazimierz,** Techniker, Pius-XI-Str. 66a 889 29
**Schmidt, Leokadia,** Hebamme, Radomer Str. 89 \+ 866 64
**Schmidt, Michał,** Wein- u. Branntweinhdlg., Gerichtstr. 124 530 46
**Schmidt, R.,** Tomophan u. Papierwarenfbr., Feldherrnallee 107d 452 78
**Schmidt-Madaliński, Roman, Jan,** Handels-Techn. Büro, Blumenstr. 11 321 00
691 89
Industrievertr., Kazimierzowskastr. 69 427 44
**Schmidt, Stefan,** Pius-XI-Str. 64 826 66
**Schmidt, Stefan,** Marinekpt., Frascatiallee 2 952 00
**Schmidt, Stefan,** Dr. med., Kredytowastr. 10 214 64
**Schmidt, Waldemar,** Handelshaus, Albert-I-Str. 8 294 31
**Schmidt, Wojciech, Henryk,** Hożastr. 49 700 67
**Schmied, Maguy,** Rakowieckastr. 1/3 447 44
**Schmittburg, Max, Peter, Freih. Schenk v.,** Referent, Frascatial. 3 \+ 940 89
**Schmitz, Hans,** Stellv. Ltr. d. Devisenauskunftstelle Warsch., Raszyńskastr. 3 590 79
**Schmoll, Herbert,** Reichsdeutsch. Dentist, Marsstr. 2 743 50
**Schmuland, Arthur,** Bartoszewiczstr. 1 508 73
**Schmuland, Arthur.** Gemüsegrosshdl., Dworskastr. 48 597 31
**Schnajder, Zygmunt,** Fleischladen, Hopfenstr. 130 632 37
**Schnee, Otto,** Dir. d. Knoll, AG, Zweigniederlassung u. d. Pharmedia, Fbr. chem., Marsstr. 4 866 93
**Schneider, BTrf, Zielnastr. 25** \+ 647 30
**Schneider, Arthur, Oskar,** Skolimowskastr. 4 978 37
**Schneider, E.,** Tamkastr. 21 697 35

**Schneider, Johan,** Ofensetzer, Pius-XI-Str. 33 893 79
**Schneider, Ludwik,** Hauptm. d. poln. Polizei, Lelewelplatz 20 12 60 20
**Schneider, Ludwik,** Włochy, Palacowastr. 5 281 08
**Schneider, Maria,** Lwowskastr. 15 836 82
**Schneider, Wilhelm,** Kruczastr. 11 953 36
**Schneider, Włodzimierz,** Ing., Stykastr. 11 10 55 49
**Schochówna, Dagmara, Margaretta,** Marschallstr. 71 724 96
**Schodecki, Kazimierz,** Maler, Felińskistr. 50 12 78 09
**Schön, Artur,** Kfm., Złotastr. 59 627 91
**Schön, Edward,** Żurawiastr. 7 741 59
**Schön, Jan,** 3. Maiallee 34 695 40
**Schoen, Stefania,** Lwowskastr. 1 890 73
**Schoenberg, Margreth,** Szusterstr. 3 420 45
**Schönberg, Samuel,** Muranowskastr. 12 \+ 11 32 09
**Schoenberg, Stefania,** Feldscherin d. St. Lazarus Hospital, Pius-XI-Str. 5 722 17
**Schönborn, Irena,** Zahnarzt, Marschallstr. 85 \+ 918 99
**Schönborn, Józef, Stefan,** Czarnieckistr. 6 12 77 44
**Schönbrenner, Janina,** Górskistr. 1 614 52
**Schönbrunn u. Sohn,** Bauuntern., Arbeitsg., Dreikreuzpl. 13 877 41
**Schoene, W.,** Nährmittelgrossvertrieb, An d. Markthalle 17 223 11
**Schoene, Wacław,** 3. Maiallee 14 645 12
**Schoeneich, Janusz,** 3. Maiallee 34 235 14
**Schönfeld, Stanisław,** Ing.. Gartengestalter, Marschallstr. 53 898 66
**Schönhuber, Antoni,** Marschallstr. 73 852 55
**Schoenman, Hipolit,** Dr. med., Gerichtstr. 54 11 65 13
**Schönowa, Elżbieta,** Klonowastr. 5 987 03
**Schoenowa, Nina,** Hożastr. 27 728 95
**Schönwald, Nikodem,** Büroangest., Siennastr. 43a 584 91
**Schönwalder, Waleria,** Wspólnastr. 65 740 67
**Schoepke, Antoni,** Słowackistr. 3b 12 82 58
**Schoeppingk Br., Jerzy,** Mag. jur., Nabielakstr. 13 701 48
**Scholl, A. u. Co,** GmbH, Kürschnerei u. Pelzverk., Marschallstr. 124 581 62
**Scholl, Emilie,** Miedzianastr. 10 310 59
**Scholl, Joseph,** Bäckerei, Rudzkastr. 12a 12 58 46
**Scholtz, Edward,** Gaststätte, Zawiszastr. 18 281 90
**Scholtze, Ignacy,** Targowastr. 69 \+ 10 00 05
**Scholtze, Maria, Teresa,** Beamtin, Weichselstr. 29 12 69 46
**Scholz, Bautrupp,** Ratuszowastr. 11 10 32 04
**Scholz, OTI, Kabelmessbeamter,** Wohn., Willowastr. 5 \+ 457 55
**Scholz, Alfred,** Włochy, Jagiellońskastr. 3 333 54
**Scholz, Johann, Leopold,** Baumat.-Lgr., Vertr. f. d. Gen.-Gouv., Radomer Str. 42 969 75
Handelsbüro. Radomer Str. 41 713 25
**Schrama, Josef,** Bagatelastr. 13 968 48
**Schreibbüro Konzessionirtes Gesuche, Uebersetzungen,** Marsstr. 4 999 32
**Schreiber, Erwin, Bruno,** Techn. Beamter, Siegesstr. 28 872 22
**Schreiber, Harry,** dipl. Ing., Techn. Handelsbüro, GmbH, Bahnhofstr. 15 895 40
**Schreiber, Leokadia,** Leit. d. Gospoda Spółdzielcza, Gaststätte, Bieniewickastr. 22 12 81 89
**Schreibmaschinen: Umschreibungen, Vervielfältigungen, Reparaturen, Umtausch, Schreibübungen auf Maschinen aller Systeme,** Neue Welt 24 \+ 643 06
**Schreyer, Saturnin,** Środkowastr. 13 10 31 51
**Schriftgiesserei,** Jeżyński, Stanisław, Ogrodowastr. 50 \+ 605 50
Büro. Koszykowastr. 43 \+ 725 28
**Schroetter, Ottomar,** Ing., Handelshaus, Gerichtstr. 77 11 26 91
**Schroetter, Ottomar,** Dipl.-Ing. u. **Irene,** Tamkastr. 36 517 67
**Schronienie Paralityków,** Gelähmtenheim, 6 Sierpieństr. 38 852 63
**Schronisko dla dzieci P. C. K.,** Kinderheim d. Poln. Roten Kreuzes, Idzikowskistr. 37 419 21
**Schronisko P. C. K.,** Fürsorge Poln. Rotes Kreuz, Königstr. 23 219 04





**Schronisko ub. chłopców im. małż. Mańkowskich,** Knabenheim unt. d. Benennung d. Eheleute Mańkowskich, Wileńskastr. 69 \+ 10 21 36
**Schubert, Eugeniusz,** Ludnastr. 9 810 15
**Schubert, Rudolf,** Oberst-Sommerstr. 3 512 02
**Schuch, Janina,** Salzstr. 105 683 56
**Schuch, Stanisław,** Kazimierzowskastr. 65 411 64
**Schuch, Tadeusz, Ing. u. Co.,** Elektrotechn. Untern., Widokstr. 8 646 30
**Schütz, Alfred,** Rozbratstr. 10/14 811 94
**Schütz, Gebr.,** Bauuntern., W.-Górski-Str. 4 351 52
**Schütz, Paul,** Lwowskastr. 3 860 81
**Schule v. Giżycki, Władysław,** Feldherrnal. 113 422 99
**— Graficzna,** Graph. Lehranst., Dir. Stanisław Dąbrowski, Konwiktorskastr. 2 \+ 12 13 07
**— Kupiecka im. Kaniowczyków i Żeligowczyków,** Handelsschule, Złotastr. 14 296 61
**— Kupiecka Pryw. Żeńska I Stopnia,** Mädchen Privathandelsschule I Stufe d. Handelsschulverein., Szerokastr. 38 10 02 11
**— Kupiecka Żeńska Nauczycielskiej Spółdz. Pracy,** Mädchenhandelsschule d. Lehrerarbeitsgemeinsch.. Kilińskistr. 3 \+ 11 96 68
**— im. Zofii Łabusiewicz,** unter d. Namen Zofia Łabusiewicz, Kępnastr. 17 10 07 66
**— Musikschule v. Eugen Zacharjasiewicz,** Dorfstr. 19 \+ 944 77
**— Powszechna pod wezwaniem św. Wojciecha,** St. Adalberts-Volksschule, Górskistr. 2 602 55
**— Powszechna Prywatna im. Haliny Gepnerówny,** Private Volksschule, Moniuszkostr. 8 666 52
**— Powsz, Pryw. Julii z Jankowskich Statkowskiej,** private Volksschule, Bahnhofstr. 47 872 42
**— Powszechna Prywatna im. A. Kreczmara,** Private Volksschule u. d. Ben. A., Kreczmar, Wilczastr. 41 875 31
**— Powszechna Prywatna Spółdzielni Zespół Nauczycielski,** Private Volksschule, Chocimskastr. 6 467 24
**— Powszechna Prywatna, Szadebergowa, Z.,** Private Volksschule, Hożastr. 48 \+ 840 16
**— Powszechna Prywatna, Wiewiórska, E.,** 7-klassige Privatvolksschule, Eisenstr. 41 344 52
**— Powszechna Prywatna Żeńska i Przedszkole S.S. Milosierdzia,** Mädchenprivatschule u. Vorschule d. Schwestern d. Barmherzigkeit, Ogrodowastr. 17 237 77
**— Priv. Handelsschule f. Jungen u. Mädchen,** Brzeskastr. 9 10 09 86
**— Private Oeffentliche,** Helena Rzeszotarska, Konopackastr. 4 10 21 66
**— Priv. Vorbereitungslehrgang f. Fachschulen v. R. Gaczeńska u. E. Kaeprowska,** Theaterstr. 8 597 95
**— Priv. Vorbereitungslehrgang f. Fachschulen v. H. Miller,** Zielnastr. 13 239 00
**— Priv. Vorbereitungslehrgang f. Fachschulen v. Czesław, Longin, Jędraszko,** Jasnastr. 10 502 80
**— Pryw. Budowl. II st.,** Priv. Fachschule f. Baugewerbe, Arch. Jastrzębski, Wł., W.-Górski-Str. 2 628 00
**— Pryw. Chemiczna I i II st.** Chem. Fachsch., Szymonikowa, Pelagia, W.-Górski-Str. 3 282 62
**— Pryw. Handl. Żeńska I st.,** Priv. Handelsschule f. Mädchen, Grabowska, Helena, Königstr. 16 637 31
**— Pryw. Koedukac. Handl. i Szk. Handlowa II St.,** Priv. Handelsschule u. Handelsfachschule f. Jungen u. Mädchen v. Gąsecki, J., Königstr. 23 235 10
**— Pryw. Koed. Handlowa I st. J., Świeżyńskiej-Słojewskiej,** Priv. Handelsschule f. Jungen u. Mädchen, Marschallstr. 31a \+ 855 00
**Schule Pryw. Kurs Przygotow. do Szkół Zaw. II St.,** Priv. Vorbereitungslehrgang f. Fachsch., Rudnicki, Apolinary, Moniuszkostr. 11 527 74
**— Pryw. Kurs Przygotowawczy do Szkół Zaw. II st. J. Świeżyńskiej-Słojewskiej,** Priv. Vorbereitungslehrgang f. Fachschulen, Marschallstr. 31a \+ 855 00
**— Pryw. Kurs Przygotow. do Szkół Zaw. II St.,** Priv. Vorbereit.-Lehrg. f. Fachsch., Tymińska, Janina, Königstr. 35 684 64
**— Pryw. Kurs Przygotowawczy do Szkół Zaw. II St.,** Priv. Vorbereitungslehrgang f. Fachschulen v. Biernacki, Fr., Bednarskastr. 4 276 40
**— Pryw. Męska Handl. I i II St. M. Berutowej,** priv. Handelsschule u. Handelsfachschule f. Jungen, Albert-I-Str. 14 636 32
**— Pryw. Polska Szkoła Powszechna J. Świeżyńskiej-Słojewskiej,** Priv. Poln. Volksschule, Marschallstr. 31a \+ 855 00
**— Prywat. Powsz. Popielewskiej, J. i Roszkowskiej, J.,** allg. priv. Schule, Bagatelastr. 15 807 87
**— Prywatna Żeńska im. Anieli Wereckiej,** Mädchenprivatschule u. d. Namen Aniela Werecka, Trauguttstr. 3 656 66
**— Przysposobienia Dziewiarskiego Stow. Służba Obywatelska,** Mädchenfachschule f. Trikotweberei, Wiktorskastr. 65 408 10
**— Samochodowa, Tuszyński,** Kraftwagenschule, Neue Welt 42 \+ 271 61
Abt., Targowastr. 15 \+ 10 59 66
Abt., Eisgrubenstr. 48 \+ 271 33
**— Spółdzielcza,** Gen. Arbeitsschule, Pankiewiczstr. 3 983 35
**— Sztuk Pięknych Blanki Mercère,** Lehranstalt f. schöne Künste, Hożastr. 59 \+ 910 80
**— Tańców,** Tanzschule, Michałkiewicz, Władysław, Kreuzstr. 13 530 41
**— Zawod. Żeńska Stow. Nauka i Praca,** Mädchenfachschule, Modliner Str. 66 12 53 84
**Schulen Handlowe H. H. Chankowskiej,** Handelsschulen, Marschallstr. 154 \+ 672 11
**— Handlowe Żeńskie I i II st. J., Statkowskiej,** Priv. Handelsschulen, Nowogrodzkastr. 58 990 80
**— Handlowe Żeńskie Towarzystwa Krzewienia Wiedzy Handlowej,** Mädchenhandelsschulen d. Vereins z. Förd. d. Handelswissensch., Żurawiastr. 13 828 10
**— Pryw. Żeńskie Szkoły Handlowe I i II st. St. Plenkiewicza,** dawn. T. Raczkowskiej, Priv. Handelsschule u. Handelsfachschule für Mädchen, Marschallstr. 80 927 40
**— Rolnicza, Ogrodnicza, Rybacka,** Landwirtschaftl., Gartenbau u. Fischereischule, Pankiewiczstr. 3 727 40
**— Tow. Oświat., zał. przez L. Lorentza,** Schulen d. Bildungsvereins, Ordenstr. 18 667 02
**— Zgromadzenia Kupców m. Warszawy,** Schulen d. Verbandes d. Kaufleute, Prostastr. 14 612 92
Instytut Prakt. Wiedzy Handl. im. Sen. Bruna, Wilczastr. 41 973 78
**Schulen Staatliche:**
**— Eisenbahnhandwerkerschule f. Metallgewerbe,** Wysockistr. 51 10 15 74
**— Eisenbahntechnische Fachschule,** Hopfenstr. 88 602 80
**— Fachschule f. Bauwesen,** Fachabt., Bau- u. Hochbauwesen, Wspólnastr. 81 827 85
**— Fachschule f. Bauwesen,** Fachabt. Vermessungswesen, Koszykowastr. 55 943 81
Wspólnastr. 81 846 30
**— Fachschule f. Bekleidungsgewerbe,** Polnastr. 46a 935 02
**— Fachschule f. Fernmeldewesen,** Koszykowastr. 75 858 43
**— Fachschule f. Maschinenbau u. Elektrotechnik,** Mokotowskastr. 6 811 72
Werkstätten, Bobolastr. 14 438 03
**Schulen Staatliche:**
**— Fachschule f. Metall- u. Giessereigewerbe,** Koszykowastr. 75 820 70
**— II Handelsschule f. Jungen,** Pankiewiczstr. 3 979 25
**— Handelsschule f. Mädchen,** Górnośląskastr. 31 946 77
**— Handelsschule f. Mädchen u. Handelsfachschule f. Mädchen,** Eisgrubenstr. 11 348 83
**— Handwerkerschule f. Metallgewerbe,** Kępnastr. 17 10 22 11
**— Handwerkerschule f. Metallgewerbe,** Werkstatträume, 11 Listopadstr. 64 10 37 14
**— Handwerksschule f. Schneiderei u. Wäschenäherei,** Złotastr. 53 699 90
**— Haushaltungschule,** Obrońców-str. 25 10 42 45
**— Kinderpflegerinnenschule,** Śniadeckichstr. 14 865 37
**— Maschinen-Techn. Fachschule,** Bobolastr. 14 419 88
**— Musikschule,** Okólnikstr. 1 608 13
**— Vorbereitungslehrgang f. Fachschulen Nr. 5,** Invalidenpl. 10 12 69 53
**— Vorbereitungslehrgang f. Fachschulen Nr. 8,** Ostendstr. 272 10 34 37
**Schulgin, Georg,** Widokstr. 1 234 86
**Schultz, Eduard,** beeid. Buchführungssachverständiger, Salzstr. 20a 859 02
**Schultz, Emil,** Gummi- u. Galanteriew.-Verk. Eisgrubenstr. 12 308 90
Marschallstr. 130 308 91
**Schultz, Florian,** Kfm., Koszykowastr. 42 \+ 810 16
**Schultz, H.,** Zakopiańskastr. 8 10 50 71
**Schultz, Stanisław,** Rechtsanw., Mokotowskastr. 51/53 894 31
**Schultz, Waldemar, F., W.,** Kaffee-Dancing-Variete, Albert-I-Str. 6 288 18
**Schultz, Włodzimierz u. Wiesława,** Wilanowskastr. 14 748 19
**Schulwesen,** s. unter Chef d. Distrikts
**Schulz, Adolf,** Florastr. 7 966 41
**Schulz, Cz.,** Vertr. d. Porzellan- u. Steingutfbr. Kolmar, Wartheland, Kredytowastr. 6 210 00
**Schulz, Edward,** Lebensmittel, Feldherrnal. 9 741 25
**Schulz, Hugo,** Kfm., Mokotowskastr. 51 731 00
**Schulz, Maria,** Sekret., Zamoyskistr. 26 10 38 13
**Schulz, Ryszard,** Marcinkowskistr. 9 10 61 56
**Schumann, Anton,** Komm. Leit., Siennastr. 64 284 54
**Schumann, Anton,** Kfm., Rozbratstr. 9 882 17
**Schumann, Ryszard,** Industr., Querstr. 58 631 50
**Schumilin, Nikolaus,** Langiewiczstr. 18 832 28
**Schummer-Szermentowski, E.,** Schriftleit., Bartoszewiczstr. 1 \+ 628 40
**Schumski, Elisabeth,** Gruzińskastr. 5 10 60 77
**Schupp, Jan,** Rechtsanw., Mokotowskastr. 63 854 41
**Schupp, Zygmunt,** Ordenstr. 9 913 77
**Schurak, Hans,** Inżynierskastr. 11 10 10 92
**Schuster, Antonina,** Siedleckastr. 29 10 20 63
**Schuster, T., W.,** Zagórnastr. 12 878 72
**Schutzpolizei,** s. Polizei
**Schwab, Friedrich,** Komm. Leit d. Landw. Kreisgenossensch. Warschau, 6 Sierpieństr. 30 880 53
**Schwartz, Erika,** Sekretärin, Na Skarpie Al. 69 338 79
**Schwartz, Eugeniusz,** Dr. med. vet., Francuskastr. 38 10 61 76
**Schwartz, Gebr. Ludwik u. Edward,** Baumaterialienlager, Hafenstr. 34 987 53
**Schwartz, Gustav,** Fabrycznastr. 24a 840 56
**Schwartz, Juliusz,** Fbr.-Dir., Częstochowskastr. 40/42 740 79
**Schwarz, J.,** Ing., Bauuntern. f. Hoch- u. Eisenbetonbau, Hopfenstr. 14 501 25
**Schwarzowa, Maria,** Pius-XI-Str. 64a 870 50
**Schwedische Handelskammer,** Königstr. 3
Direktion \+ 234 77
Sekretariat Sammelnr. \+ 545 67
**Schweitzer, A.,** Mostrichfbr., Königstr. 25 619 18
Grzybowskastr. 9 586 77

**Schweitzer**, Aleksander, Dr., Blumenstr. 8 — 619 28
**Schweitzer**, Alfred, Ing., Łowickastr. 39a — 423 53
**Schweitzer**, Edward, Industrieller, Broniwojstr. 6 — 416 37
**Schweitzer**, Emil, Złotastr. 31 — 654 83
**Schweitzer**, Karol, Polnastr. 32 — 849 59
**Schweitzer**, Michael, Schnaps u. Lebensmittel, Piaseczyńskastr. 54 — 408 96
**Schweitzer**, Władysław, Idzikowskistr. 41 — 430 48
**Schwemmle**, Emil, Treuh. d. Fa Z. Kletz, 6 Sierpieństr. 18 — 891 37
**Schworm**, Waldemar, Leopold, Dipl.-Hochbauing., Moniuszkostr. 3 — 349 23
**Schwormowa**, Celina, Łotewskastr. 10 — 10 35 16
**Schwotzer**, Leonard, Pius-XI-Str. 52 — 858 95
**Schwotzer**, Wilhelm, Wursthdlg., Fretastr. 13 — 11 44 15
**Schwotzer**, Witold, Ing.-Elektr., Szusterstr. 24 — 426 63
**Schwuchow**, Ernst, Wilhelm, Kfm., Frascatial. 12 — 841 94
**Schyma**, Natalia, Inh. d. Tabakgesch., Frascatiallee 1 — 898 83
**Ścibor**, Aleksander, Schornsteinfegermstr., Mlądzkastr. 5a — 10 10 15
**Ścibor**, Wacław, Rozbratstr. 34/36 — 886 37
**Ściborowski**, Wincenty, Nähmaschinen u. Teilenverk., Gross- u. Kleinhdlg., Marschallstr. 111 — 350 66
**Ściegienna**, Zofia, 6 Sierpieństr. 58 — 859 61
**Ściegienna**, Zofia, Fischkleinhdl., Targowastr. 56 — 10 19 25
**Ściegosz**, Józef, Orzechowskastr. 4 — 827 19
**Ściepuro**, Aleksander, Richter, Hożastr. 39 — 924 70
**Ścigalski**, Witold, Ing., Waszkowskistr. 6 — 921 01
**Scipio del Campo**, Gr., Michał, Friedenstr. 5 — 858 11
**Ściślak**, Aleksander, Kopernikstr. 12 — 207 07
**Ścisłowska**, Zofia, Lwowskastr. 15 — 912 98
**Ścisłowski**, Feliks u. Co., Honigstr. 11 — 582 37
**Scott u. Bowne**, AG, Handels- u. Industrieges. f. Chemisch-pharmazeutisch. Erzeugn., Dammstr. 21/23 — 221 48
**Scott**, George, Albert, Widokstr. 18 — 215 39
**Seberowa**, Jadwiga, Fortecznastr. 7 — 12 50 81
**Secomski**, Stanisław, Aelt. Feldscher, Gerichtstr. 99 — 697 14
**Sędek**, Jan, Mgr. jur., Irlandzkastr. 3 — 10 61 92
**Sędkiewicz**, Jerzy, Targowastr. 15 — 10 54 24
**Sędlikowski**, Aleksander, Mgr. jur., Privatbeamter, Długastr. 9 — 11 60 64
**Sędzikowski**, Roman, Bankbeamter, Rozbratstr. 32 — 870 09
**Seeger**, W., GmbH, Parfümeriefbr., Żurawiastr. 31 + — 946 49
**Segniowicz**, Jan, Moniuszkostr. 2a — 254 60
**Segiet**, Janusz, Tamkastr. 14 — 340 73
**Seidel**, Kurt, Schriftleit., Wilczastr. 69 — 740 76
**Seidel**, Roman, Transp.-Untern., Neue Welt 16 + — 622 23
Wagenpark, Querstr. 56 — 675 25
**Seider**, Frankowski u. Co., Grosshdlg. f. Südfrüchte, Gartenbauerzeugn., Kartoffeln, An d. Markthalle 15 + — 292 72
**Seider**, Heinrich, Grosshdlg. f. Gemüse u. Obst, An d. Markthalle 15 + — 292 72
**Seidler**, Teodor, Dr., Rechtsanw., Invalidenstr. 16 — 12 70 53
**Seifengrosshandlung**, J. Patalong u. Fr. v. Umerski, Podwalestr. 7 + — 628 09
**Seifert**, Erhard, Fa Café Seifert, Siegesstr. 22
Direktion + — 960 01
Saal + — 714 47
Wohnung, Chocimskastr. 33 — 871 78
**Seifert**, Mieczysław, dipl. Ing., Czarnieckistr. 3 — 12 80 52
**Sejdler**, Tadeusz, Ing., Invalidenpl. 3 — 12 53 12
**Sejdlowa**, Anna, Hebamme, Hafenstr. 215 — 961 37
**Sejmicki**, Antoni, Dr. med., Assist. d. Klinik f. Frauenkrankh., Niemcewiczstr. 9 — 741 30
**Sęk**, Stanisław, Mauermstr., Wilnaer Str. 58 — 10 14 46
**Sekita**, Czesława, Tapezierwerkst., Blumenstr. 5 — 318 39

**Sękowska**, Helena, Złotastr. 65a — 615 36
**Sękowska**, Janina, Ostendstr. 140 — 10 12 87
**Sękowski**, Aleksander, Buchhalter u. Treuhandbüro, Wilanowskastr. 6 — 845 72
**Sękowski** Henryk, Install. u. Techn. Büro, Wilczastr. 9 + — 748 84
**Sękowski**, Jerzy, Industrieller, Jaworzyńskastr. 7 — 828 41
**Sękowski**, Józef, Nowogrodzkastr. 10 — 846 19
**Sękowski**, Stefan, Dr. med., Wilczastr. 12 — 895 30
**Sektas**, Stefan, Börsenstr. 6 — 218 35
**Sekular**, Maria, Blumenstr. 9 — 226 36
**Sekular**, Władysław, Damenschneider, Hopfenstr. 25 — 596 09
**Sekwestr sądowy nieruchomości**, Nalewkistr. 17, Zamenhof Str. 14, Gerichtsseinz. v. Liegenschaften, s. Żukowski, Grzegorz, + — 11 85 22
**Sel, Gebr. Zakolscy**, Elektrotechn. u. Kraftwagenwerkst., Poststr. 8 — 280 22
**Selecka**, Eleonora, Gerichtstr. 22 — 12 17 84
**Selens**, Otton, N. Welt 44 — 531 98
**Selke**, Smolnastr. 16 — 639 40
**Sell**, Edmund, Asnykstr. 2 — 710 30
**Sellge**, Tel.-Bauhandw., Wähleramt Praga, Ząbkowskastr. 15 + — 10 61 23
**Sellig**, Gusta, Kinderarzt, Gerichtstr. 29 + — 12 16 02
**Sellig**, Leopold, Dr. med., Röntgenologe, Gerichtstr. 29 + — 12 16 02
**Selunczyk**, Icek, Smoczastr. 11 — 11 80 08
**Selwoń**, Jan, Bildhauer u. Steinmetzanst., Św.-Wincenty-Str. 84 — 10 17 95
**S. E. M.**, elektromech. Werkst., Inh. Ing. Jerzy Grochowski, Ackerstr. 3 — 415 23
**Semadeniowa - Konopacka Irena**, Zahnarzt, ehem. Oberassist. d. Chir. Kl. d. Stomat. Akad., Noakowskistr. 20 + — 977 14
**Sembrzycki**, Tadeusz, Rechtsanw., 3. Maiallee 7 — 897 67
**Semenowicz**, Franciszek, Konz. Schornsteinfegermstr., Czackistr. 19 — 629 05
**Semerau-Siemianowski, M.**, Dr. med., Univers. Prof. J. P., Suchastr. 18 — 961 07
**Semerau - Siemianowski**, Zbigniew, Kaliskastr. 9 — 823 18
**Semetkowska**, Aleksandra, Koszykowastr. 71 — 825 58
**Semetkowski**, Zdzisław, Künstl. Möbelfbr., Kruczastr. 11 — 867 75
**Sempolińska**, Janina, Operettenkünstlerin, Blumenstr. 10 — 302 77
**Seń**, Adam, Oboźnastr. 11 — 644 20
**Senakiewicz**, Michał, Malerarbeiten u. Instands., Theaterstr. 6 — 351 85
**Senator**, Ber, Treuh. Leitung, Drogerie, Hafenstr. 113 — 971 04
**Sender**, Wacław, Ing., Filtrowastr. 65 — 999 25
**Sendlerowa**, Irena, Ludwikastr. 6 — 624 63
**Sendlerowa**, Maria, Schriftstellerin, Börsenstr. 4 — 655 08
**Sendrowski**, Wacław, Edmund, Eisenstr. 46 — 284 58
**Senft**, Marian, Stanisław, Dr., Ossolińskichstr. 6 — 335 39
**Seńkowska**, Irena, Słupeckastr. 2a — 955 49
**Sent**, Kazimierz, Wspólnastr. 57 — 934 11
**Sentkiewicz**, Roman, Graveur, Śniadeckichstr. 7 — 891 16
**Sepewe**, Export v. Erzeugn. d. poln. Ind., AG, Blumenstr. 9 — 266 56
**Serafin**, Henryk, Ing.-Mechan., Filtrowastr. 42 — 853 87
**Serafin**, Marta, Hopfenstr. 25 + — 251 44
**Serafin**, Władysław, Dr. med., Rozbratstr. 6 — 934 54
**Serafinowiczowa**, Bronisława, Maschinenabschriften, Nowogrodzkastr. 19 + — 873 01
**Serafinowiczowa**, Zofia, Pius-XI-Str. 7 — 957 69
**Serafiński, J. u. Co**, GmbH, Lebensmittel u. Kolonialw. Grosshdl., Zielnastr. 16 + — 248 44
**Serafiński**, Jan, Bahnhofstr. 21 — 836 37
**Serafiński**, Jan, Wein- u. Kolonialwarenhdl., Neue Welt 29 — 636 37
**Serafiński**, Tadeusz, Dr. med., Wilczastr. 2 — 853 90
**Seredyński**, Romuald, Hausverwalt., Feldherrnal. 42a — 419 33
**Sergiu, Gebr.**, Gummiart., Marschallstr. 127 — 632 38
**Sergiu**, Mikołaj, Marschallstr. 127 — 302 35
**Serini-Bulska**, Małgorzata, Dr. med., Starynkiewiczstr. 3 + — 240 14

**Serkowski**, Bohdan, Ing.-Arch., Jaworzyńskastr. 15 — 747 95
**Serkowski**, Jan, AG, Metallwarenfbr. u. Eisengiesserei, Nowolipiestr. 76 — 11 63 97
**Seroczyński**, Jan, Klempnerei, Marschallstr. 11 13 — 857 95
**Seroczyński**, W., Mechan. Werkst., Dzikastr. 29 — 11 41 63
**Serrini**, Irena, Esswarengesch., Wspólnastr. 18 — 749 82
**Serrini**, Józef, Landw. Handelshaus- Büro, Wspólnastr. 37 — 982 70
Lager, Białostockastr. 17 — 10 14 65
**Service**, Schreib- u. Zählmaschinenreparaturen, Poststr. 14 — 661 69
**Serwa**, Helena, Rosieńskastr. 9 — 10 34 52
**Serwatko**, Jan, Feldmesser, Rakowieckastr. 33 — 411 53
**Serwatowicz**, Feliks, Rechtsanw., Neue Welt 1 — 909 53
**Serwiński**, Wacław, Tischlerei, Neue Welt 22 — 335 36
**Setlik**, Józef, Damen- u. Herrenschneidermstr., Wspólnastr. 30 — 872 29
**Sętowski**, Ryszard, Obst- u. Gemüselieferg.. An d. Markthalle 2 — 613 95
**Setzer u. Werner**, Ultramarinfbr., AG, Salzstr. 39
Verkaufsabteilung — 904 45
Verwaltung — 922 97
Fabrik — 972 01
Priv.-Wohn. d. Dir. H., Phull — 970 77
**Severin, August**, Strassen- u. Brükkenbau, Niemcewiczstr. 28 — 227 44
Spitalstr. 4 — 283 20
**Severin**, Wiera, Raszyńskastr. 56 — 857 93
**Seweryński**, Aleksander, Radomer Str. 64a — 700 45
**Seweryński**, Leonard, Ing., Koszykowastr. 51 — 818 62
**Sey, Jan**, Dobrastr. 5 — 685 66
**Seydel, Elżbieta**, Beamtin, Szopenstr. 15 — 881 06
**Seydel, Felix**, Kfm., Smolnastr. 22 — 352 17
**Seydel, Felix**, An der Markthalle 2 — 349 30
**Seydel, Wanda**, Ackerstr. 19 — 439 76
**Seydengardt, Marcel**, Handelshaus, Büro u. Kab. d. Komm. Verw., Zielnastr. 15 + — 595 06
**Seydlowa, Janina**, Hebamme-Feldscherin, Wspólnastr. 65a — 866 71
**Seyer, Ewelina**, Teelokal, Ordenstr. 18 — 264 96
**Seyfried, Edmund**, Kozietulskistr. 4 — 12 56 10
**Sfinks, Grünfogel, K.**, Maschinenstick. u. Dekatisierungsanst., Marschallstr. 72 + — 896 07
**Siadak-Trzaskowska, Sabina**, Wein- u. Spirituosenhdl., Gerichtstr. 57 + — 11 92 08
**Siadak, Sabina**, Wein- u. Kolonialwarenhdlg., Kaz.-Wielki-Pl. 1 — 658 23
**Siamaschvili, Wlodimir**, Stalowastr. 15 — 10 03 90
**Sianożęcka-Woynicz, Alicja**, Siegesstr. 39 — 877 63
**Sianożęcki - Wojnicz, Piotr**, Dipl.-Ing., Versicherungsagentur, Konopczyńskistr. 5/7 + — 690 76
**Siatecki, Antoni**, Hausverw., Marschallstr. 43 — 885 67
Kanzlei, Zielnastr. 4 — 353 72
**Siatecki, Walerian**, Hausverw., Marschallstr. 61 — 841 88

## Sicherheitspolizei u. SD,

Str. d. Polizei 25 **Sammelnr.** + — 802 20
Garage, Oboźnastr. 3 — 243 58
**Sicińska, Ewa**, Uebersetz. u. Korrespondenzbüro, Senatorenstr. 36 + — 640 29
**Siciński, Antoni**, Techn. Büro, GmbH, Koszykowastr. 40 — 831 12
**Siciński, Antoni, Stanisław**, Beamte, Wroniastr. 45a — 211 24
**Siciński, Henryk**, Towińskistr. 8 — 12 69 23
**Siciński, Józef**, Wilczastr. 29a + — 830 17
**Siciński, Karol**, Goraszewskastr. 22 — 929 01
**Sickmann, Willi**, Ludnastr. 5 a — 954 78
**Siczek, Wincenty**, Drechslerwerkst., Fabrycznastr. 5 — 525 49
**Sidorczuk, Leopolda**, Wiosennastr. 4 — 10 01 16
**Sidorow, Bazyli**, Wilczastr. 55 — 840 59
**Sidorowicz, Antoni**, Ing., Spielzeugwerk, Białostockastr. 20 — 10 10 36
**Sidorowicz, Helena**, Tabakgesch., Hożastr. 1 — 737 58
**Sidorowicz, Maria**, Radomer Str. 45 — 965 85
**Sidorowicz, Maria**, 6. Sierpieństr. 58 — 992 26





**Sidorowscy, Aleksandrostwo**, Grzybowskastr. 71 — 595 62
**Sieben, Henryk**, Suwalskastr. 8 — 11 65 56
**Siebiera, Helena**, Ordynackastr. 11 — 693 85
**Sieciński, Henryk**, Gymnasiallehrer, Filtrowastr. 75 — 891 54
**Sieciński, Karol**, Mgr. d. pharm., Malczewskistr. 2 + — 407 73
**Sieczkowska, Zenobin**, Drogerie Concordia, Długastr. 11 — 11 74 98
**Sieczkowska, Zofia**, Mokotowskastr. 19 — 847 32
**Sieczkowski, Stefan**, Lekarskastr. 10 — 808 77
**Sieczyńska, Antonina**, Pius-XI-Str. 29 — 900 59
**Siedem Dni**, Illustr. Wochenschrift, Verlag u. Schriftleitung, Marschallstr. 3/5 **Sammelnr.** + — 802 40
**Siedlanowska, Halina**, Sękocinskastr. 7 — 916 38
**Siedlanowski, Władysław**, Rechtsanw., Wspólnastr. 24 — 883 49
**Siedleccy, Anna**, Dr. med. u. Dr. med. **Eustachy**, Invalidenstr. 27 — 12 58 38
**Siedlecki, Abram, Judka**, Schlosser, Pańskastr. 41 — 607 43
**Siedlecki, Adam**, Schlösserhydraul., Adampolskastr. 22 — 10 51 17
**Siedlecki, Antoni**, Ing., Hopfenstr. 18 — 233 49
**Siedlecki, Franciszek**, Skierniewickastr. 34 — 582 20
**Siedlecki, Franciszek**, Nowolipkistr. 29 — 11 46 38
**Siedlecki, Henryk**, Baubüro, Litzmannstadt Str. 53 — 291 60
**Siedlecki, Jan**, Zahnarzt, Złotastr. 44 — 344 45
**Siedlecki, Krzysztof**, Sonnenstr. 46 — 830 30
**Siedlecki, Michał**, Dachdeckerei, Kwiatowastr. 9 — 406 07
**Siedlecki, Stefan**, Rechtsanw., Filtrowastr. 51 + — 981 04
**Siedlecki, Tadeusz**, Wein- u. Kolonialhdl., Mińskastr. 7 — 10 30 57
**Siedlecki, Wojciech**, Odyniecstr. 11 — 448 51
**Siedlicki, Bolesław**, Sękocińskastr. 9/11 — 829 56
**Sieff, Jerzy**, Białastr. 2 — 529 94
**Siegenfeld, Wanda**, Beamtin, Tamkastr. 45b — 530 42
**Siegler, Janina**, Juristin, Hożastr. 62 + — 952 71
**Sieiński, Zdzisław**, Arzt, Kopińskastr. 34 — 940 70
**Sieja, Lucyna u. Antoni**, Lwowskastr. 7 — 828 07
**Siejwa, Feliks**, Wein,- Branntwein- u. Kolonialwarenhdl., Browarnastr. 8 — 299 41
**Siek, Władysław**, Schuhwerkst., N. Welt 16 — 312 72
**Siekaczyński, S.**, Pius-XI-Str. 29 — 709 56
**Siekiera, Walenty**, Börsenstr. 15/17 — 12 18 45
**Siekiera, Walenty**, Gummiart. Verk., Artgum, Gerichtstr. 23 + — 11 36 23
**Siekierki**, Gut, Verw. Zarębski, Edward, Nadrzecznastr. 7/9 + — 705 26
**Siekierko, Ludwik**, Ing., Opoczyńskastr. 4b — 414 44
**Sielecka Fabr. Filc. i Kapeluszy**, Hut u. Filzfbr., AG i. Sielce, Kommis. Verw. H., Suske, Nabielakstr. 6 — 855 60
**Sielecka Fabr. Wyrob. Gum.**, Sielcer Gummifbr., Osowiecki, W., Stępińskastr. 17 + — 724 98
**Sielecki, Antoni**, Rozbratstr. 10/14 — 719 91
**Sielicka, Maria**, Beamtin, Słowackistr. 6a — 12 55 11
**Sielicki, Marian**, Arzt Stomat., Invalidenstr. 28 — 12 50 75
**Sielicki, Stanisław**, Dr. med., Litzmannstadt Str. 89 — 351 92
**Sielicki, Stanisław**, Dr. med., Smoczastr. 9 — 11 17 51
**Sielski, Julian**, Foto-elektroart. Lad., Bahnhofstr. 55 — 979 26
**Siemaszko, Jan**, Elektro-Ing., Radomer Str. 44 — 887 04
**Siemaszko, Jan**, Rechtsanwalt, Słowackistr. 3b — 12 66 18
**Siemaszko, Stefan**, Ing., Elektrotechn. Labor., Str. d. Polizei 8 — 861 06
**Siemaszko, Stefan**, Ing., Koszykowastr. 70 — 843 66
**Siemens Warschauer**, AG, Königstr. 23 **Sammelnr.** + — 565 60
**Siemianowski, Michał** Dipl.-Ing., Naruszewiczstr. 2 — 410 58
**Siemiątkowska, Jadwiga**, Krzyckistr. 11 — 927 18

**Siemiątkowska, Marta**, Hipotecznastr. 5 — 240 07
**Siemiec, Jan**, Senatorenstr. 35 — 207 24
**Siemieniewski, Marian**, Vereidigter Bücherrev. u. Sachverständ. u. konz. Uebersetzungsbüro, Bahnhofstr. 93 + — 687 14
**Siemińska, Bronisława**, Seifenhdl., Marschallstr. 22 — 717 48
**Siemińska, Jadwiga**, Obsthdlg., Żurawiastr. 26 — 936 29
**Siemiński, Czesław**, Inh. d. Fa. Świt, Marschallstr. 35 — 886 47
**Siemiński, Henryk**, Grossvertrieb v. Kosmetik, Hożastr. 27a + — 868 19
**Siemiński, Józef**, Mochnackistr. 21 — 712 18
**Siemionow, Eugeniusz**, Szusterstr. 30 — 421 44
**Sieniarska, Stanisława**, Bar, Eisgrubenstr. 39 a — 649 32
**Sieniarski, Walerian**, Gaststätte, Pańskastr. 110 — 317 70
**Sieniawski, Feliks**, Schlosserei, Złotastr. 41 — 245 97
**Sieniawski, Stanisław**, Podwalestr. 44 — 627 05
**Sienicka, Janina**, Emilia-Plater-Str. 25 — 899 13
**Sienicki, Franciszek**, Dr. med., Kinderkrankh.. Wissenschaftl. Leit. d. Firma Ciba, Wspólnastr. 30 — 858 20
**Sienicki, J. u. Szrom, St.**, Tabakw., Ząbkowskastr. 11 — 10 23 56
**Sienicki, Józef**, Targowastr. 69 + — 10 00 05
**Sienicki, Tadeusz**, Tapezierer, Kopernikstr. 5 — 525 05
**Sieniewicz, Konrad**, Rechtsanw., Czackistr. 15a + — 286 44
**Sieniewiczowa, Zofia**, Poselskastr. 19 — 10 18 32
**Sienkiewicz, Andrzej**, Brzozowastr. 6/8 — 658 45
**Sienkiewicz, Feliks**, Plast. Künstl., Spitalstr. 12 + — 658 58
**Sienkiewicz, Franciszek**, Sędziowskastr. 19 — 871 52
**Sienkiewicz, Gebr.**, Künstl. Reklame u. Dekorationsatelier, Zielnastr. 26 + — 334 94
**Sienkiewicz, Jerzy**, Dr. phil., Nowogrodzkastr. 44 — 980 89
**Sienkiewicz, K. u. Co**, Obst- u. Gemüseverarb., Młynarskastr. 46 — 641 88
**Sienkiewicz, Napoleon**, Ing., Zjednoczeniaallee 108 — 12 82 92
**Sienkiewicz, Stanisław**, Ing., Invalidenstr. 27 — 12 64 27
**Sienkiewicz, Stanisław**, Rakowieckastr. 47 — 447 01
**Sienkiewicz, Wincenty**, Plastisch. Künstler, Zielnastr. 26 + — 334 94
**Sieńko, Ksawery, Franciszek**, Dr. med., Wspólnastr. 11 — 926 18
**Sienkowski, Józef**, Ing., Kruczastr. 43 — 996 03
**Siennicka, Stanisława**, Tabak- u. Schreibwaren, Ostendstr. 333 — 10 38 94
**Siennicki, Bronisław**, Służewiec, Nowo-Imielin, Zaoziańskastr. 34 — 426 23
**Siennicki, Julian**, Notar, Kanzlei, Kapucyńskastr. 6 — 260 01
— 531 15
**Siennicki, Julian, Władysław**, Notar, Lekarskastr. 2 — 842 54
**Siennicki, Kazimierz**, Ing., Querstr. 65 — 588 08
**Siennicki, Zygmunt**, Dr. med., Eisgrubenstr. 68 — 216 75
**Sieradzki, Artur, Stanisław**, Dr. jur., Bagatelastr. 14 — 869 44
**Sieradzki, Roman**, Zahntechn., Hożastr. 59 — 883 90
**Sieradzki, Władysław**, Ing., Morszyńskastr. 7 — 827 26
**Sieragowski, Roman**, Dr., Augenarzt, Wspólnastr. 61 — 928 28
**Sierakowska, Zofia**, Żurawiastr. 12 — 989 54
**Sieramski, Władysław, Tadeusz**, Dr. med., Różallee 6 — 974 00
**Sierawski, A.**, Landw. Produkte, Büro, Bahnhofstr. 22
Leit. A. Sierawski — 330 10
Saatenhdl., Bahnhofstr. 30 — 652 60
**Siergiejew**, Sänger, Wspólnastr. 10 — 686 10
**Sierka, Stefan**, Konditor, Litzmannstadt Str. 19 — 812 52
**Sierkin, Stefania**, Wilczastr. 55 — 644 83
**Sierkowski, Bogusław**, Elektrotechn., 6 Sierpieństr. 7 — 953 09
**Sierosławscy, Felicja**, Zahnärztin, u. **Henryk**, Wroniastr. 48 — 886 80
**Sierosławska, Anna**, Priv. Angest., Invalidenstr. 20 — 203 88
— 12 56 00

**Sierosławska, Kazimiera**, 6 Sierpieństr. 58 — 726 33
**Sieroszewski, Stanisław**, Dir. d. Warsch. Landwirtschaftskammer, Koszykowastr. 20 — 936 86
**Sieroszewski, Wacław**, Górnośląskastr. 16 — 955 64
**Sierpiński, W.**, Prof., Dr., Marschallstr. 73 — 891 01
**Sierpiński, Władysław**, Bauuntern., Kwiatowastr. 24b — 459 91
**Sierzpowski, Bohdan**, Weg- u. Brükkening., Mitinh. d. Ing. u. Bauuntern., B., Sierzpowski, St., Morawski, Ingenieure, Marschallstr. 97a — 979 29
**Sierzputowski, Maksymilian**, Gdańskastr. 2 — 12 62 80
**Siewczynski, Werner**, Dir. d. Getränkeindustrie, AG, Niemcewiczstr. 9 — 919 73
**Siewierska, Hanna**, Dynasystr. 10 — 619 63
**Siewierski, Kwiryn**, Lwowskastr. 3 — 885 45
**Siewierski, Wacław**, Feldherrnal. 40 — 454 35
**Siewierski, Wiesław**, Rybakistr. 2 — 11 30 32
**Signum**, elektrotechn. Werkst., Hożastr. 55 — 835 43
**Sigor**, Photographie-Technik, Orlastr. 15 + — 11 96 13
**Sik**, Papierw. u. Seidenpapierfbr., Ogrodowastr. 3 + — 597 92
**Sikiewicz, Bazyli u. Halina**, Różaallee 7 — 948 32
**Sikora, Ignacy**, Metallw.-Fbr., Güterstr. 30 — 505 37
**Sikora, Jan**, Papier, Schreibw., Postkarten, Moniuszkostr. 4 — 524 72
**Sikora, Jan Henryk**, Klaviertransp., Topielstr. 21 — 502 12
**Sikora, Józefa**, Orthopäd. Anst., Targowastr. 36 — 10 03 83
**Sikora, K.**, Glaserei, Malerei, Instands., Nowogrodzkastr. 2 — 805 97
**Sikora, Stanisław**, Esswaren, 11. Listopadstr. 42 — 10 35 92
**Sikora, Zbigniew**, Wurstgesch., Złotastr. 47 — 607 26
**Sikorowska, Lena**, Bahnhofstr. 43 — 988 55
**Sikorowski, J. u. Bałkowska, M.**, spez. Tabakind., Złotastr. 35 — 673 58
**Sikorowski, Jan**, Kopińskastr. 12 — 857 32
**Sikorska, Jadwiga**, Esswaren, Nowogrodzkastr. 48 — 729 27
**Sikorska, Janina**, Opoczyńskastr. 6 — 433 49
**Sikorska, Józefa**, Wilczastr. 24 — 996 05
**Sikorska, Katarzyna**, Żurawiastr. 2 — 928 96
**Sikorska, Maria**, Jotejkostr. 8 — 711 21
**Sikorska, Maria**, Hebamme, Marschallstr. 49 — 827 02
**Sikorska, Wiktoria**, Beamtin, Żurawiastr. 33 — 717 10
**Sikorska, Zenona**, Hożastr. 1 — 986 63
**Sikorska, Zyta**, Różanastr. 71 — 427 56
**Sikorski u. Bielicki**, Wollenförniges., Papier- u. Pappfbr., Ostendstr. 282 + — 10 12 94
**Sikorski, Aleksander**, Agraring., Smolnastr. 18 — 351 27
**Sikorski, Franciszek**, Malerunternehm., Środkowastr. 11 — 10 25 46
**Sikorski, Heliodor**, Szarastr. 14 — 816 01
**Sikorski, Hieronim**, Wein-u. Branntweinhdlg., Targowastr. 78 — 10 43 38
**Sikorski, Jan**, Dr. med., Rentgenologiczny Zakł., Bahnhofstr. 43 + — 993 79
**Sikorski, Józef**, Nordsüdal. 159 — 448 60
**Sikorski, Lucjan**, Dipl.-Ing., Bartoszewiczstr. 1 — 276 56
**Sikorski, Maksymilian, Roman**, Sękocińskastr. 7 — 825 84
**Sikorski, Ryszard**, Elektrotechniker, Hożastr. 30 — 943 29
**Sikorski, S. u. Co.**, Pappverpakkungsfbr., GmbH, Młynarskastr. 16 — 328 97
**Sikorski, Tadeusz**, Wspólnastr. 75 — 845 15
**Sikorski, Tadeusz, Dr.**, Ossolińskichstr. 4 — 269 63
**Sikorski, W. u. Co.**, Kleiderfbr., Pius-XI-Str. 30 — 857 10
**Sikorski, Władysław**, Hożastr. 45 — 902 01
**Sikorski, Władysław**, Nowogrodzkastr. 16 — 869 47
**Sikorski, Władysław**, Mechan. Werkst., Drechslermstr., Ogrodowastr. 59 — 623 60
**Sikuczyński, Johann**, Niemcewiczstr. 9 — 913 04
**Siła**, Hebezeugfbr., Eisgrubenstr. 5 — 647 78
**Siła**, GmbH, Metall- u. Galanterieart.-Fbr., Litzmannstadt Str. 69 — 635 45

**Siła i Światło,** Kraft u. Licht, AG, Marschallstr. 94 Sammelnr. 756 50
**Silberbach, Kazimierz,** Ing., Siegesstr. 30 989 42
**Silberberg, L.,** Schilder, Malerei u. Glasarb., Grzybowskastr. 36 247 98
**Silbergleit, S.,** Elektoralnastr. 7 248 75
**Silberman, A., H.,** Betriebsltr. d. Fbr. Galvan. Elemente, Gonda, Stalowastr. 3 10 26 29
**Silberne Rose,** Restaur., Inh. Franz, Bialek, Gastw., Sienkiewiczstr. 12 + 223 25
**Silberstein, J.,** Handels- u. Ag.-Haus, Gerichtstr. 78 11 75 72
**Silemin,** GmbH, Kohlen u. Koksverk., Blumenstr. 11
Verwaltung 560 22
Grossverkauf 560 20
Kleinverkauf 560 21
Gleisanschluss, Zwrotniczastr. 1/3 633 79
Wileńskastr. am Wilnaer Bhf. 10 02 30
**Silena,** Fbr. äther. Oele, Gänsestr. 31 + 11 29 66
**Silesia, AG,** Vers.-Ges., Bez. Dir., Senatorenstr. 27
Büro + 541 91
Direktion + 614 10
**Silesiastahl,** GmbH, Verkaufsges. d. Verein. Oberschl. Hüttenwerke AG, Glewitz u. d. Edelstahlwerks. Baildonhütte Kattowitz, Zweigst. Warschau, Blumenstr. 7
Büro + 699 15
+ 699 19
Lager, Nowolipkistr. 59 + 11 37 14
**Silewiczowa, Weronika,** Dziennikarskastr. 24 + 12 57 25
**Silka,** Schleifscheibenfbr., GmbH, Widokstr. 20 285 61
**Siłkowski, Marian,** Mgr., 6. Sierpieństr. 43/45 708 88
**Sillich, Jerzy,** Kapellmstr., Obożnastr. 7 319 91
**Silman, B. u. Söhne,** Strick- u. Wirkwarenfabriken u. treuh. Verw., Verwaltung, Gerichtstr. 78 Sammelnr. + 554 20
Büro + 11 01 13
Fbr.-Abt. I, Nowolipiestr. 80 12 16 15
„ „ II, Nalewkistr. 33 11 33 64
**Silvestri, Mario,** Italien. Handelsbüro, Hopfenstr. 44 + 662 84
Wohn., Tarczyńskastr. 12 614 81
**SiM,** Kaffeehaus, Gaststätte Pod Złotą Kaczką, Königstr. 11 + 296 29
**SiM,** Kaffeehaus, Ges. f. Restaurationsbetrieb, T. E. R., Königstr. 11 241 17
**Sim,** Mech. Werkst., Ing. Zahn, Fr., Jerzy, Pius-XI-Str. 30 865 49
**Simańska, Wiera,** Poststr. 11 267 97
**Simm, Bruno,** Hopfenstr. 6 321 12
**Simon u. Stecki,** GmbH, Weinstube-Restaur., Bar, Weinlager, Krakauer Str. 38 604 54
**Simon, Ada,** Sängerin, Neue Welt 16 261 23
**Simon, Gustaw,** Górskistr. 3 215 25
**Simon, Ludwik,** Dr., Pius-XI-Str. 23 856 59
**Simon, Oskar,** Kfm., Jaworzyńskastr. 6 737 29
**Simon, Oskar,** Natürliche Mineralwässer u. Quellenprod., Podwalestr. 7 294 64
**Simon, Zofia u. Joanna,** Elektoralnastr. 11 + 218 19
**Simons, Antonina,** Damenhüte, Hopfenstr. 13 + 276 31
**Simonsen, Adolf,** Dir., Mokotowskastr. 46a 836 83
**Simplex,** GmbH, Dampfkessel, Masch. u. Eisenkonstr., Forststr. 53
Direktion u. Techn. Büro 285 63
Handelsbüro 685 02
**Sińczak, Zdzisław,** Handelshaus, Nowogrodzkastr. 29 847 87
**Singer Sewing Machine Co.,** Amerik. AG, Verw. Warsch., Marschallstr. 115 Sammelnr. 560 54
Näh- u. Spezialmasch. Verkauf 560 57
Filiale, Młynarskastr. 32 342 68
Nalewkistr. 38 11 70 23
Targowastr. 65 10 07 35
Zentr. Lager, Młynarskastr. 32 560 55
Gen. Dir. F., Nechwilla, Wohn., Marschallstr. 115 560 56
**Singer, Stanisław,** Oberfeldscher, Eisgrubenstr. 34 324 69
**Siniarska-Czaplicka, Hanna,** Senackastr. 10 838 79
**Siniarski, Jan,** Rejtanstr. 4 416 64
**Sinołęcki, Robert,** Dr., Krankenhaus Ord. Arzt f. Hals, Nasen u. Ohrenkrankh. Chirurgie, Nowogrodzkastr. 10 885 15
**Sioda, L.,** Papiergrosshdlg., Königstr. 23 609 72
**Siołek, Maria,** Kolonialw.-Hdlg., Ostendstr. 281 10 17 46
**Siostry Elżbietanki,** St. Elisabeth-Schwestern, Noakowskistr. 20 825 09
**Sipkowscy, Mieczysław u. Maria,** Frisiersalon, Złotastr. 5 617 37
**Sipowicz, Władysław,** Wspólnastr. 18 829 96
**Sirocco,** Kaffeersatzfbr. u. Kaffeerösterei, Litzmannstadt Str. 14 595 10
**Sirota, Józefa, Maria,** Bürobeamtin, Filtrowastr. 65 743 30
**Sirota, Lejwi,** Dr. med. f. innere Krankh., Solnastr. 16 11 39 07
**Siss, Henryk,** Drechslerwerkst., Litzmannstadt Str. 14 531 05
**Sitarz, Władysław,** Bauuntern., Hożastr. 68 951 01
**Sitek, Stanisław,** Esswarengesch., Litzmannstadt Str. 40 346 34
**Sitkiewicz, Marian,** Richter, Mokotowskastr. 26 811 45
**Sitkówka,** Industriewerkst., AG, Zielnastr. 6 689 74
**Sitkowska, Janina,** Na Skarpieallee 67 689 79
**Sitkowski, Antoni,** Photo-Laborat., Złotastr. 30 202 60
**Sitkowski, Stefan,** Śmiałastr. 57 12 78 03
**Sitkowski, Tadeusz,** Geistl., Dziekaniastr. 4 220 40
**Sitkowski, Wacław,** Dr. med., Czackistr. 19 202 14
**Sitkowski, Zdzisław,** Narbuttstr. 54-56 451 91
**Sitnicki, Hieronim,** Baubedarfslager, Madalińskistr. 69a 439 16
**Sitnicki, Hieronim,** Holzmat.-Lgr., Litzmannstadt Str. 78-80 538 92
**Sito,** Fbr. v. gelochten Blechen, Wiatracznastr. 15 10 13 10
**Sitowicz, Stefania, Małgorzata,** Kreuzstr. 30 624 34
**Siuchińska, Barbara,** Niemcewiczstr. 9 703 14
**Siuda, Apolinary u. Walicki, Stanisław,** Schneiderwerkst., Wilczastr. 25 + 993 31
**Siuda, Józef,** Dr., Beauftr. d. Treuh. d. Strem, AG, Aldonastr. 12 10 24 14
**Siuda, Lucjan,** Pius-XI-Str. 64a 828 90
**Siudalski, Kazimierz,** Börsenstr. 9 344 14
**Siudecki, Jan,** Art. f. Buchbinder., Druckereien, Zeichner, Maler, Dekorat. u. Schulen, Gross- u. Kleinhdl., Spitalstr. 7
Geschäft 211 21
Bestellungen 293 29
Büro 690 64
Jan, Siudecki, Polnastr. 32 823 20
**Siudek, A.,** Elektrotechn., Litewskastr. 9 + 947 62
**Siudek, Leopold,** Tischlerwerkst., Łuckastr. 10 639 43
**Siudy, Andrzej,** Koszyckastr. 28 310 72
**Siwecki, Wacław,** Techn. Hdls.-Büro, Siegesstr. 18 955 28
**Siwecki, Władysław,** Ing., Zgodastr. 8 678 22
**Siwek, Abram,** Wursthdlg., Karmelickastr. 12 11 85 71
**Siwek, Antoni,** Prokurist d. Vers.-Ges. Vita-Kotwica, AG, Nordsüdallee 118a 424 33
**Siwek, Edward,** Sped., Daniłowiczowskastr. 14 511 48
**Siwek, Henryk,** Marschallstr. 33 927 98
**Siwek, Jan,** Eisgrubenstr. 15 226 94
**Siwek, Józef,** Koszykowastr. 7 836 39
**Siwek, Maria,** Weichselstr. 16 12 58 80
**Siwek, St.,** Wein, Spirituosen u. Kolonialw.-Hdl., Krypskastr. 42 10 53 43
**Siwek, Stanisław,** Tapez. u. Dekor., Eisgrubenstr. 56 585 94
**Siwer, Elżbieta,** Zuckerw.-Gesch., Hożastr. 11 840 22
**Siwicki, Adolf,** Ing., Słupeckastr. 4 715 10
**Siwicki, Kazimierz,** Nordsüdallee 210 855 55
**Siwicki, Sophie,** Trikotagenherst., Czarnieckistr. 10 12 78 48
**Siwicki, Władysław,** Dir. d. Portlandzementfbr. Rudniki, AG, Rakowieckastr. 57 423 18
**Siwiński, Bronisław,** Weichselstr. 18 12 55 24
**Siwiński, Jan,** Ing., Stellv. d. Vorst. d. Filterstation, Koszykowastr. 81 660 35
**Skaczkowska, Aleksandra,** Okęcie, Krakowskaallee 58 + 992 09
**Skaczkowski, Józef,** Apotheke, Okęcie, Krakowskaallee 58 + 992 09
**Skalecki, Ryszard,** Ing., Elektr. Installationen, Raszyńskastr. 56 826 29
**Skalska, Wanda,** Krechowieckastr. 6 12 66 70
**Skalska, Wanda,** Neue Welt 28 620 15
**Skalski, Henryk,** Beeid. Landm., Kapucyńskastr. 5 217 52
**Skalski, Jan,** Elektr.-Mechan., Dzielnastr. 29 12 13 27
**Skąpski, Bohdan,** Kfm., Marienstadtstr. 3 201 56
**Skąpski, Edm.,** Schlosserwerkst., Prostastr. 32 + 317 51
**Skąpski, F. u. Co.,** Ing., Baubüro, Asfaltowastr. 12 458 64
436 78
Hausremont. Marschallstr. 1 993 77
3. Maiallee 36 532 90
**Skąpski, Kazimierz,** Kozietulskistr. 11 12 66 62
**Skąpski, Marian,** Ing., Nordsüdallee 214 823 97
**Skarbek, Telszewski, C., F., Dr.** med. f. innere u. Nerven Krankh., Florastr. 2 942 66
**Skarbowiec, Arbeitsgen.,** Moniuszkostr. 3 286 78
**Skarga, Jadwiga,** Natolińskastr. 13 824 63
**Skaryszewski, Marian,** Kruczastr. 20 913 27
**Skarżyńscy, Halina u. Leopold,** Mokotowskastr. 54 712 66
**Skarżyńska, Barbara,** Hożastr. 9 893 32
**Skarżyńska, Eugenia u. Kazimierz,** Buchbinderei, Długastr. 36 + 11 26 96
**Skarżyńska, Helena,** Nowogrodzkastr. 29 829 02
**Skarżyńska, Justyna,** Marschallstr. 40 868 78
**Skarżyńska, Magdalena,** Narbuttstr. 20 428 50
**Skarżyńska, Zofia,** Poststr. 11 210 51
**Skarżyński, A. u. Co.,** Holzw. u. Modellfbr., Poznańskastr. 6 856 16
**Skarżyński, Jan,** Kfm., Kieleckastr. 40 429 79
**Skarżyński, Jan,** Kfm., Madalińskistr. 71 452 23
**Skarżyński, Jan,** Narbuttstr. 55 443 50
**Skarżyński, Jan,** Kfm., Neue Welt 3 874 29
**Skarżyński, Jan,** N. Welt 3 933 89
**Skarżyński, Jan,** Hdlshaus, Marschallstr. 109 631 36
Marschallstr. 113 201 01
**Skarżyński, Jan,** mech. Wäscherei Bis, Stepińskastr. 52 844 49
**Skarżyński, Jan,** Lebensmittel, Feldhernal. 103 437 83
**Skarżyński, K.,** Nägel-, Draht- u. Eisenwarenhdlg., Grzybowskipl. 10 213 20
**Skarżyński, Kazimierz,** Ing., Universyteckastr. 1 822 89
Metallbearbeitungsmasch., Andrzejowskastr. 6 822 26
**Skarżyński, Kazimierz,** Kfm., Koszykowastr. 31 997 38
**Skarżyński, Roman,** 6. Sierpieństr. 2 723 16
**Skarżyński, T.,** Transportbüro, Wspólnastr. 14 896 74
**Skarżyński, Wacław,** Bauuntern., Grzybowskastr. 71 210 08
**Skarżyński, Wiktor,** Dr. chem. techn., Feldherrnallee 5 979 77
**Skarżyński, Wincenty,** Żulińskistr. 6 999 07
**Skarżyński, Władysław,** Wspólnastr. 60 865 26
**Skarżyński, Z. u. Batijewski, B.,** Ingenieure, GmbH, Bauntern., Nordsüdallee 219 895 52
**Skarżyński, Zygmunt,** Dipl.-Ing., Narbuttstr. 15 420 81
**Skass, Stanisław,** Gerichtstr. 50 11 31 65
**Skass, Stanisław,** Eisgrubenstr. 66 323 73
**Skatulska, Helena,** Esswarengesch., Wiśniowastr. 46 416 84
**Skawina, Kacheln,** Vertr. Jan Stachiewicz, Okólnikstr. 3a + 524 40
**Skawiński, Marian,** Esswarengesch., Marschallstr. 35 909 78
**Skępski, Jan,** Industrieller, Krakauer Str. 6 529 01





**SKF, Łożyska Kulkowe i Rolkowe,** Kugel- u. Rollenlager, AG, Verkauf u. Buchhaltung, Bahnhofstr. 79 748 14
Laden 735 16
**Skiba, Czesław,** Papier u. Bindfadenlgr., Marschallstr. 31 901 04
**Skiba, Irena,** Dr., Kinderkrankht., Szusterstr. 3 405 61
**Skiba, Maria,** Telephondesinfektion, Marschallstr. 31 844 46
**Skiba, W. u. Wyporek, A.,** AG, Lichtempf. Papiere u. Zeichenart., Lager, Marschallstr. 71
Verkauf u. Abfertigung 835 66
Vergrösserung oder Verkleinerung i. d. Skala m. Hilfe v. Lichtbildern, Chocimskastr. 15 409 76
Marschallstr. 71 818 23
**Skiba, Walenty,** Dobrastr. 81 630 42
**Skibicki, Stanisław,** Wilanowskastr. 18/20 825 47
**Skibicki, Wacław,** Rakowieckastr. 39a 439 26
**Skibińska, Aleksandra,** Ordenstr. 3 968 80
**Skibińska, Krystyna,** Ordenstr. 3 930 61
**Skibińska, Teresa,** Dr. med., Boduenstr. 2 + 256 20
**Skibiński, Jerzy,** Tabakgesch., Zwycięzcówstr. 12 10 61 30
**Skibiński, Leon,** Ing., Büro, Ordenstr. 5 + 907 41
**Skibiński, Leon,** Ing., Pius-XI-Str. 18 948 54
**Skibiński, T.,** Seifenhdl., Feldherrnallee 158 414 26
**Skibiński, Władysław,** Górskistr. 3 509 44
**Skibiński, Władysław,** Jelonki, Poniatowskistr. 29 638 58
**Skibniewska, Zofia,** Spielwarengesch., Ordenstr. 17 535 30
**Skibniewski, Eugeniusz,** Drogerie, Bartoszewiczstr. 9 259 43
**Skibniewski, Eugeniusz,** Eisgrubenstr. 26 607 32
**Skibniewski, Józef,** Vertr. techn. Fbr., Kopińskastr. 32 870 37
**Skibniewski, Józef,** Vertr. v. elektr. u. techn. Art., Packpap., Grzybowskastr. 90 228 00
**Skibniewski, Stanisław,** Elektroing., Słowackistr. 3 12 57 30
**Skielska Irena,** Św.-Wincenty-Str. 65 10 52 51
**Skierczyńska, Genowefa,** Eisenstr. 32 264 18
**Skierniewicer Bierbrauerei,** Niederlage, Inh. Strakacz, Władysław, Eisgrubenstr. 64 + 617 80
**Skierska, Wiktoria,** Weinhdl. u. Ausschank, Stalowastr. 41 10 00 17
**Skierski u. Dluski, Erben,** Apotheke, Nowolipkistr. 51 11 37 21
**Skierski, Józef,** Kfm., Honigstr. 18 206 48
**Skierski, Leonard,** Tucholskastr. 37 12 56 73
**Skierski, Stefan,** Pastor d. Warsch. evang. reform. Kirchengemeinde, Gerichtstr. 20 11 38 32
**Skirgajło-Jacewiczowa, Letycja,** Neue Auffahrt 3 268 97
**Skirmuntt, Jan,** Hipotecznastr. 3 333 80
**Skirucha, Czesław,** Elektrotechn. Werkst., Złotastr. 41 524 64
**Skiwski, Karol,** Industrieller, Wein, Schnaps u. Kolonialw., Kazimierz-Wielki-Platz 10 626 27
**Skład Art. Techn.,** Lager techn. Art., Werkz. u. Eisenw., A. Zając, Eisgrubenstr. 50 252 74
**Skład drzewa,** Holzkleinhdlg., Zielnastr. 30 + 235 27
**Składanek, K.,** Porzellan, Glas u. Steingut, W.-Górski-Str. 9 535 82
**Składanek, Klemens,** Spitalstr. 4 348 33
**Składanek, Olimpia,** Damen- u. Herrenkonf., Nowogrodzkastr. 29 729 15
**Składnica Artykułów Piśmiennych,** Schreibmat.-Lgr., Pyrskastr 47 410 16
— **Instalatorów,** Installateurlager, Hdl.-Genossensch. i. Warschau m. Anteilhaftung, Mokotowskastr. 24 843 23
— **Księgarska, Nowicki, Jerzy,** Buchhandelbedarf, Krakauer Str. 17 242 18
— **Narzędzi, Ablamowicz, Z.,** Ing., Werkzeuglager, Laden, Widokstr. 3 + 515 50
+ 515 59
— **Spożywcza,** Konsumlager, Inh. Edward Śmieciński, Feldherrnallee 95 + 421 37
**Składnica Straży Pożarnych,** Lager v. Feuerwehrgeräte, AG, Pumpen- u. Gerätefbr., Verwaltung, Kopernikstr. 33 277 42
— **Techniczno - Handlowa,** Techn. Handelshaus, Faliszewski, Kopecki, Kossowski
Verkaufsabt., Blumenstr. 9 332 85
Direktion 301 31
**Składy Sukna,** Tuchlager, früh. Jankowski, GmbH, Marschallstr. 38
+ 723 37
Marschallstr. 112 + 280 84
Eisgrubenstr. 12 + 686 94
**Sklarewski, Dawid,** Lehrer, Pańskastr. 47 239 13
**Sklep Antyczny,** Antiquitäten, Marschallstr. 50 + 986 48
— **Tyton. Specj.,** Tabakspezialgesch., Kazimierz u. Maria, Ciesielscy, Ordenstr. 27 531 58
— **Udziałowy,** Konsumladen d. Konsumgenossenschaft i. Włochy m. Anteilhaft., Włochy, Pilsudskistr. 15 297 91
Kościuszkostr. 25 268 98
— **Wiejski,** Dorfldn., Śniadeckichstr. 22 715 12
**Sklepiński, Anton,** Dr., Apotheker, Blumenstr. 10 212 89
**Sklewicka, Julia,** Szczyglastr. 7 620 43
**Skłodowscy, Gebr.,** Kistenfbr., Güterstr. 30 515 61
**Skłodowska, Maria,** Beamtin, Idzikowskistr. 7 424 01
**Skłodowska, Maria,** Hożastr. 39 825 46
**Skłodowski, Czesław,** Kolonialw.-Gesch., Kruczastr. 32 703 48
**Skoczko, Janina,** Weichselstr. 29 12 55 14
**Skoczylasowa, Helena, K.,** Górskistr. 4 12 77 02
**Skoczylas, Stanisław,** Packpapier- u. Tütengesch., Narbuttstr. 49 443 60
**Skoczylas, Władysław,** Papier- u. Schreibmat.-Verkauf, Skolimowskastr. 5 432 49
**Skoczyńska, Halina, Stefan.,** Widokstr. 24 648 85
**Skoczyński, Leon,** Górnośląskastr. 26 940 32
**Skoczyński, Michał,** Stadtbeamter, Frascatiallee 3 844 68
**Skoda, Polskie Tow. Zakł. Skody,** Ges. Poln. Skodawerke mbH, Złotastr. 68
Verwaltung u. Direktor 506 89
Vertriebsbüro u. Dir. 610 44
Leitung d. Werkstätten u. Torwart 681 79
**Skokowski, St.,** Inh. Fa. S.K.S., Eisgrubenstr. 15 696 98
**Skolarczyk, Henryka,** Hopfenstr. 25 223 98
**Skolimowska-Denysenko, Julia,** Wspólnastr. 60 + 839 53
**Skolimowska-Kotkowska, Maria,** Dr. med., Burakowskastr. 13 11 25 31
**Skomorowska, Maria,** Laden, 6. Sierpieństr. 30 901 93
**Skomorowska, Michalina,** Słonecznastr. 50 419 28
**Skomorowski,** Probst d. St. Josephats-Parochie, Verwaltung d. Militärsfriedhofes, Friedhofstr. 90 11 12 66
**Skomorowski, Aleksander,** Geschlechtsarzt, Marschallstr. 6 861 05
**Skonecki, Władysław,** Frisiersalon, Niegolewskistr. 9 12 59 71
**Skonieczna, Feliksa,** Gaststätte, Wein- u. Spirituosenhdlg., Feldherrnallee 247 417 64
**Skonieczna, Zofia,** Zakopiańskastr. 27 10 55 97
**Skonieczny, Alfred,** Gravierwerkst., Senatorenstr. 3 242 43
**Skonieczny, Bronisław,** Polnastr. 46d 741 63
**Skonieczny, C.,** Transp.-Anstalt Orzel, Litzmannstadt Str. 21 + 677 66
**Skonieczny, Czesław,** Transportunternehm., Litzmannstadt Str. 21 655 88
**Skonieczny, Feliks,** Zakopiańskastr. 26 10 11 88
**Skonieczny, Stanisław,** Odynieckstr. 51 408 12
**Skonieczny, Władysław,** Feldherrnallee 134 421 91
**Skonoza, Handelshaus GmbH,** Papier u. Büroart., Widokstr. 9
Verkauf 346 48
Einkauf u. Leitung 346 82
**Skopińska, Irena,** Querstr. 55a 590 19
**Skopińska-Różycka, Sabina,** Dr. med., Arzt, Leszczyńskastr. 8 + 260 18
**Skóra u. Neuman,** Handelshaus f. Industriebedarf, Złotastr. 45 615 28
**Skoraszewski, Włodzimierz,** Ing., Kozietulskistr. 47 12 50 26
**Skorecki, Stanisław,** Siennastr. 43 + 337 55
**Skórewicz, Kazimierz,** Schlosspl. 2 241 25
**Skórewicz, Maria,** Narbuttstr. 23 454 71
**Skórewiczowa, Marta,** Kaliskastr. 1 832 23
**Skorniakow, Wiktor,** Büromöbel u. Maschinen, Marschallstr. 79 737 82
**Skórski, Janusz,** Dr. med., Assist. d. Chir.-Orthopäd. Abt. d. Krankhauses d. Sozialvers. Anstalt, Narbuttstr. 15a + 412 38
**Skórski, Zygmunt,** Grażynystr. 22 433 11
**Skorupka, Saturnin,** Lwowskastr. 8 725 77
**Skorupski, Franciszek,** Milch- und Spezereigesch., Mokotowskastr. 29 852 92
**Skoryk, B.,** Fischgesch., Feldherrnallee 11 452 55
**Skoryk, Bronisław,** Feldherrnallee 138 406 03
**Skoryna, Ryszard,** Apotheker, Hożastr. 54 943 65
**Skoryna, Stefan,** Notarskanzlei, Kapucyńskastr. 6 652 98
**Skoryna, Stefan,** Hożastr. 20 834 33
**Skośkiewicz, Gebr.,** Sämereiengesch., Bahnhofstr. 41 985 84
**Skotarek, Stefan,** Drechslerwerkst., Koszykowastr. 70 705 91
**Skotnicka, Jadwiga u. Nagórka, Zofia,** Nabielakstr. 16 + 969 74
**Skotnicki, Antoni,** Damenmäntelwerkst., Krakauer Str. 4 212 73
**Skotnicki, Bogusław,** Radomer Str. 34 719 22
**Skotnicki, Czesław,** Ing., Prof., Hożastr. 49 945 04
**Skotnicki, Ed., Fr.,** Litzmannstadt Str. 59 343 87
**Skotnicki, Jan,** Czackistr. 15a 670 18
**Skotnicki, Kazimierz,** Wein- u. Kolonialwarenhdlg., Ein.-Plater-Str. 5 858 62
**Skotnicki, Zbigniew,** Dr. med., Chirurg, Lindleystr. 14a 205 06
**Skotnicki, Zbigniew,** Dr. med., Arzt d. Sozialvers.-Anst., Daminstr. 25a 522 55
**Skoworodko Antoni,** Kieleckastr. 1 411 33
**Skowron, Halina,** Kazimierzowskastr. 83 425 97
**Skowron, Stanisław,** Bolgijskastr. 6 440 56
**Skowron, Weronika,** Galanterie u. Tricotagenverkauf, Marschallstr. 145 508 49
**Skowronowa, Janina,** Kaliskastr. 17 917 20
**Skowrońska, H.,** Beamtin, Frotastr. 12 11 22 56
**Skowrońska, Hulina,** Tłomackiestr. 1 + 504 22
**Skowrońska, Helena,** Wilanowskastr. 5 893 27
**Skowrońska, Łucja,** 6 Sierpieństr. 58 923 51
**Skowrońska, Marta,** Lebensm., Narbuttstr. 27a 407 86
**Skowrońska, Regina,** Sonnenstr. 36/38 884 39
**Skowroński, Antoni,** Podwalestr. 19 520 88
**Skowroński, Józef,** Frisör, Marschallstr. 81a 955 46
**Skowroński, Józef, Stefan,** Targowastr. 63 10 14 77
**Skowroński, Marian,** Czackastr. 24 10 43 33
**Skowroński, P., Ing., Jankowski, St. u. Co.,** Chem. Fbr., Büro u. Fbr., Spokojnastr. 9 11 02 92
**Skowroński, S.,** Apotheke, Stare Miasto 17 623 48
**Skowroński, Stanisław,** Taxiuntern., Siennastr. 84 679 66
**Skowroński, Stanisław,** Wspólnastr. 32 + 882 80
**Skowroński, Władysław,** Gasthaus II Kl., Kopernikstr. 27 626 02
**Skowroński, Włodzimierz,** Wein- u. Spirituosenhdl., Przemysłowastr. 4 922 43
**Skraszyna, Jadwiga,** Bednarskastr. 27 664 51
**Skrobański, Edward,** Beeid. Landmesser, Poznańskastr. 11 973 47
**Skrobecka, Sabina,** Złotastr. 21 225 82
**Skrobecka, Sabina,** Wielkastr. 3 273 30
**Skrobecki, Władysław,** Rechtsanw., Sosnowastr. 8 202 67
**Skrobikowa, Zofia,** Hopfenstr. 24 615 94
**Skrobiński, Jan, Edward,** Honigstr. 23 11 98 33
**Skrobiński, Jan, Edward,** Essu. Kolonialw., Senatorenstr. 19 351 97
**Skrobiński, Jan, Edward,** Mineralwasserfbr., Książęcastr. 4 720 63
**Skrocki, Jan,** Angest., Bednarskastr. 10 524 26

**Skrodzki, Jan, Stanisław,** Kruczastr. 17 834 25
**Skrodzki, Jerzy,** Handelsbüro, Kredytowastr. 9 + 534 36
**Skrońska, Jadwiga, Maria,** Str. d. Polizei 11 986 11
**Skroński, Władysław,** Górskistr. 3 611 46
**Skrynnikow, Peter;** Handelsm., Markthalle 1 630 66
**Skrzebniewski, Aleksander,** Kfm., Herrenkonfekt., Mode u. Sportart.,Kreuzstr. 19 206 51
**Skrzeczkowski, Bohdan,** Kaniowskastr. 29 12 53 34
**Skrzeczkowski, Mieczysław,** Chocimskastr. 15 457 64
**Skrzek, Zofia,** Frisiersalon, Podwalestr. 19 541 33
**Skrzeszewski, Edward,** Tierarzt, Ackerstr. 11 409 46
**Skrzycka, Alicja,** Beamtin, Hożastr. 18 939 60
**Skrzycki, Janusz,** Boduenstr. 1 531 41
**Skrzycki, Zygmunt,** Büfett im Schlachthof, Königsberger Str. 1 10 64 84
**Skrzynecki, Jan,** Ing., Łęczyckastr. 4 984 81
**Skrzynecki, Jan u. Co.,** Spezialgläserfbr., Kepnastr. 11 10 39 66
**Skrzyńscy, Stefanostwo,** Hożastr. 64 995 09
**Skrzyńska, Halina,** Rechtsgelehrter, Orzechowskastr. 1 738 20
**Skrzyńska, Jadwiga,** Grottgerstr. 19 451 14
**Skrzyński, Aleksander,** Dr., 3. Maiallee 2 209 84
**Skrzyński, Janusz,** Poznańskastr. 21 937 91
**Skrzyński, Jerzy,** Barskastr. 5 854 35
**Skrzyński, Tadeusz,** Kfm., Poznańskastr. 16 722 61
**Skrzypczak, Tadeusz,** Drehrollen, Narbuttstr. 27 441 52
**Skrzypczakówna, Stanisława,** 6 Sierpieństr. 12 821 86
**Skrzypczyński, Bolesław,** Kawczastr. 27 10 24 15
**Skrzypek, Józef,** Bau - Mstr. und Häuserverw., Miedzianastr 4a 230 76
**Skrzypek, Stanisław,** Bau - Mstr., Grażynastr. 7 437 85
**Skrzypińska, Eugenia,** N. Welt 26 624 22
**Skrzypińska-Syputowa, Irena,** Zahnarzt, Pius-XI-Str. 47 900 45
**Skrzypińska, Jadwiga,** Ackerstr. 105 408 08
**Skrzypińska, Władysława,** Wein- u. Branntweinhdlg., Hożastr. 9 876 41
**Skrzypiński, Bolesław,** Baumat., Włochy, Kolejowastr. 534 70
**Skrzypiński, Józef,** Gaststätte, Senatorenstr. 23 614 79
**Skrzypiński, Józef,** Oberltn. d. Poln. Kriminalpolizei, Hożastr. 9 822 29
**Skrzypiński, Władysław,** Ing., Glashütte Nieborów, Verwaltungsbüro, Żurawiastr. 35 + 725 36
**Skrzypkowski, M., Ing.,** Patentanw., Kruczastr. 43 + 825 70
**Skrzypkowski Mieczysław,** Patentanw., Górnośląskastr. 16 + 920 46
**Skrzypnik, Józef,** Bau- u. Wiederaufbau-Untern., Bahnhofstr. 4 226 14
**Skrzypnik, Józef,** Industrieller. Sonnenstr. 38 746 37
**Skrzywan, Stanisław,** Krasickistr. 25 435 27
**Skubalski, Józef,** Bahnhofstr. 71 980 33
**Skubiszewski, Józef,** Schneiderwerkst., Złotastr. 8 524 91
**Skubniewska, Maria,** Natolińskastr. 8 889 33
**Skubniewski, Kazimierz,** Hożastr. 64 709 91
**Skudniewska, Teresa,** Hebamme, Litzmannstadt Str. 54 622 85
**Skudro, Antoni,** Ing., Elektrotechn. Anst., Raszyńskastr. 56 806 63
**Skulimowski, Józef,** Aerztl. Analysen, Madalińskistr. 25 414 90
**Skulska, Aniela,** Kopernikstr. 12 208 87
**Skulska, Lucyna,** Podchorążychstr. 99 733 31
**Skulski, Bolesław,** Herrenschneider, Marschallstr. 53 702 82
**Skup, H. Ing. u. Co.,** Topielstr. 7a + 538 32
**Skup, Henryk,** Ing., Wspólnastr. 61 983 37
**Skup, Lucjan,** Buchhalter, Hajotastr. 44 12 59 97
**Skupieński, Franciszek,** Dr., Ks.-Skorupka-Str. 7 709 68
**Skupieński, K.,** Sped., GmbH, Krakauer Str. 9 614 66
**Skupieński, Stefan,** Radomer Str. 45 843 22
**Skupieński, W., J.,** Hdlshaus, Żurawiastr. 34 904 79
**Skupiński, Stanisław,** Barskastr. 3 824 60

**Skurzyńska, Zofia,** Dorfstr. 2 867 47
**Skuza, Władysław,** Schlossermstr., Św.-Wincenty-Str. 83 10 00 01
**Skuza, Władysław,** Beamter, Marschallstr. 73 745 44
**Skwara, Edward,** Konz. Elektr. u. Radio Instal., Wilczastr. 33 989 44
**Skwara, Stanisław,** Damenkonf., Ordenstr. 10 930 89
**Skwara, Stanisław,** Kfm., Pierackistr. 17 514 86
**Skwarcz, Feliks,** Złotastr. 29 238 97
**Skwarcz, Feliks,** Hożastr. 37 805 48
**Skwarczewska - Stypułkowska, H.,** Dr. med., innere Krankh., Radomer Str. 78 853 06
**Skwarczewska, Wanda,** Opoczyńskastr. 7 446 50
**Skwarczyński, Roman,** Rechtsanw., Koszykowastr. 40 985 01
**Skwarczyński, Stanisław,** Schuhformwerkst., Swiętojerskastr. 11 11 85 48
**Skwarczyński, Stanisław,** Schusterleistenfbr., Wielkastr. 5 321 65
**Skwarecki, Stefan,** Ing., Ursynowskastr. 64 437 78
**Skwarek, Marianna,** Schornsteinfeger, Krochmalnastr. 16/18 289 27
**Skwarowa, Maria,** Rozbratstr. 6 889 87
**Skwarska, Helena,** Nowogrodzkastr. 29 730 61
**Słabik, Genowefa,** Obsthdl., Browarnastr. 2 334 74
**Słabik, Feliks,** Małastr. 6 10 50 94
**Słaboszewicz Kazimierz,** Ing., Litzmannstadt Str. 90 + 593 12
**Sladeczek, Izabella,** Milch- u. Eswarengesch., Verteilungsladen, Długastr. 9 11 74 15
**Śladkowski, Zygmunt,** Dr. med., Invalidenstr. 32a + 12 56 82
**Słapczyński, Adam, Kazimierz,** Maurermstr., Ostendstr. 299 10 25 32
**Śląska, Wanda,** Hożastr. 32 996 86
**Śląska, Zofia,** Marschallstr. 81a 709 45
**Śląski, Jan,** Arzt, Marschallstr. 34 + 808 89
**Śląski, Julian,** Dr. med., Arzt, Pens. Krankenhausdir., Marschallstr. 34 ÷ 808 89
**Śląski, Michał,** Kleczewskastr. 17 12 52 64
**Sław,** Inh. Flesiński, Czesław, Herrenschuhwerkst., Marschallstr. 15a 981 50
**Sława - Głashütte,** Vertretung, Zimnastr. 3 + 289 10
**Sławińska, Aleksandra,** Nowogrodzkastr. 48 983 75
**Sławińska, Zofia,** Kieleckastr. 36 432 56
**Sławiński u. Mizerski,** Kopińskastr. 32 + 894 07
**Sławiński, Adam,** Notarsref., Bieniewickastr. 24 12 60 58
**Sławiński, Czesław,** Mitinh. Transp.-Büro, Długastr. 23 + 12 20 14
**Sławiński, Henryk,** Wein- u. Spirituosenhdl., Radomer Str. 88 965 11
**Sławiński, Kazimierz,** Nordsüdallee 157 440 72
**Sławiński, Ludwik,** Vereid. Bücherrev. u. Sachverst. f. d. Buchführung, Hafenstr. 205 701 91
**Sławiński v., Michał,** Vertr. deutsch. Firmen, Żurawiastr. 23 914 71
**Sławiński, Stanisław,** Towiańskistr. 1 12 57 55
**Sławiński, Stanisław,** Bau-Mstr., Łotewskastr. 6 10 61 89
**Sławiński, Wincenty,** Widokstr. 1 693 24
**Sławoszewska, Jadwiga,** Wein und Spirit., Otwockastr. 12 10 60 23
**Sławska, Olga,** Balettkünstl. d. Warsch. Oper., Górnickistr. 3 885 20
**Sławski, J., Dr.,** Rechtsanw., 6. Sierpieństr. 28 830 56
**Śledz, Jan,** Buchbindermstr., Wroniastr. 6 526 18
**Śledziewska, Anna,** Invalidenstr. 28 12 61 12
**Śledzik, Feliks,** Schmiedeanst., Salzstr. 26 822 00
**Śledzińska, Helena,** Krakauer Str. 32 676 99
**Śledziński, Aleksander,** Ing., Koszykowastr. 30 881 63
**Śledziński, Jerzy,** Wawelskastr. 78 970 42
**Śledziński, Stanisław, Ryszard,** Transportunternehm., Hożastr. 3 977 57
**Ślepowrońska, Apolonia,** Lipowastr. 4a 352 75
**Ślepowroński, Aleksander,** Gaststätte, Hafenstr. 225 921 93

**Śleszyński, Adam,** Długastr. 8 11 03 77
**Śleszyński, Adam,** Notar, Kanzlei, Kapucyńskastr. 6 613 93
**Ślewińska, Lidia,** Mochnackistr. 4 826 34
**Ślewiński, Stanisław,** Ing., Raszyńskastr. 56 875 69
**Ślęzak, Jan,** Gerichtstr. 94 11 53 43
**Ślężański, Ignacy,** Bauuntern., Nowakowskistr. 18 844 99
**Ślifirsey, Gebr.,** Tabakwarengesch., Radomer Str. 44 904 67
**Śliks, Joselis,** Metallwarenfbr., Nowolipkistr. 44 11 51 22
**Śliwiński, Edmund,** Tapezierer u. Dekorateur, Hożastr. 49 940 26
**Śliwiński, Stanisław,** Tapezierer u. Dekorateurwerkst., Marschallstr. 63 966 21
**Slipmaterial,** GmbH, Bahnhofstr. 43 728 61
**Śliwa, Stanisław,** Wilczastr. 14a 721 97
**Śliwczyński, Tadeusz,** Kieleckastr. 37 + 418 05
**Śliwerska, Aleksandra,** Zahnarzt, Wilczastr. 8 883 47
**Śliwerski, Kazimierz,** Litewskastr. 5 722 02
**Śliwerski, Z. u. Co.,** GmbH, Hdls. u. Industrieges. f. Textilw., Żurawiastr. 6 977 73
**Śliwicka, Janina,** Mochnackistr. 7 928 82
**Śliwicka, Maria,** Schreibmasch.-Kurse- u. Abschriften, Bahnhofstr. 25 980 37
**Śliwińscy, Henryk u. Eugenia,** Antiquitätengesch., Szkolnastr. 2 248 77
**Śliwińska, Katarzyna,** Filtrowastr. 65 975 32
**Śliwińska-Zarzecka, Maria,** Dr., Długastr. 19 11 26 22
**Śliwińska, Zofia,** 6. Sierpieństr. 58 997 12
**Śliwiński, Andrzej,** Vers.-Dir., Dorfstr. 14 877 54
**Śliwiński, Antoni,** Wielickastr. 33a 436 11
**Śliwiński, Antoni,** Ks.-Skorupka-Str. 10 994 00
**Śliwiński, Artur,** Pius-XI-Str. 11 866 48
**Śliwiński, B.,** Hożastr. 25 852 89
**Śliwiński, Feliks,** Chem. Werkst., Złotastr. 52 669 39
**Śliwiński, Gustaw,** Długastr. 31 + 11 24 11
**Śliwiński, J. u. Żółkowski, S.,** Druckerei, Eisgrubenstr. 38 336 31
**Śliwiński, Jan,** Koziastr. 5 656 96
**Śliwiński, Jan,** Dunaj-Szeroki-Str. 3 590 31
**Śliwiński, L.,** Schlosserwerkst., Hafenstr. 206 878 01
**Śliwiński, M., L.,** Schreib- u. Tabakw., Bagatelastr. 15 836 71
**Śliwiński, Romuald,** Geburtshelfer, Frauenarzt u. Chirurg, Ks-Skorupka-Str. 12 920 98
**Śliwiński, Stanisław,** Seifenart. u. Wagenschmieren, Bahnhofstr. 123 633 70
**Śliwiński, Stefan,** Marschallstr. 25 939 49
**Śliwiński, Stefan,** Tischlerwerkst., Przyokopowastr. 54 291 54
**Śliwiński, Szczepan,** Pius-XI-Str. 47 845 49
**Śliwiński, Tomasz, Marian,** Konz. elektrotechn. Werkst., Kazimierz-Wielki-Platz 11 311 09
**Śliwiński, Zygmunt,** Ing., Sędziowskastr. 9 853 09
**Śliwonik, Antonina,** Lwowskastr. 9 904 12
**Śliwonik, Stanisław,** Dobrastr. 27 633 91
**Śliwowska, Helena,** Podczaszyńskistr. 29 12 55 17
**Śliwowska, Maria,** Zahnarzt, Eisgrubenstr. 7 615 98
**Śliwowski, Jan,** Invalidenstr. 32 12 77 20
**Śliwowski, Władysław,** Rechtsanw., Hożastr. 38 936 58
**Śliwski, Mieczysław,** Tanzschule, Eisgrubenstr. 14 313 78
**Ślizień, Helena,** Przemysłowastr. 32 843 94
**Ślizowski, Włodzimierz,** Prokurist, Firma Konrad, Jarnuszkiewicz u. Co., AG. Grzybowskastr. 25 514 22
**Słoboda, Józef,** Schleifer u. Polierpaste, Filzscheibenlager, Techn. Filze u. Chemikalien z. Galvanisierung, Noakowskistr. 12 730 35
**Słobodow, Józef,** Musiklehrer, Elektoralnastr. 26 310 43
**Słobodzińska, Ewa,** Chocimskastr. 15 426 07
**Słoczyński, Jan,** Nordsüdallee 219 985 54
**Słojewska, Anna,** Korsettmachermstr., Wilczastr. 32 + 989 85
**Słojewska, Jadwiga,** Inh. v. Lehranst., Noakowski Str. 18 888 12
**Słojewski, Leon,** Tischlermstr., Wilczastr. 32 + 989 85



**Słojewski, Seweryn,** Kfm., Königstr. 1 508 80
**Słomczewska, Kazimiera,** Wspólnastr. 33 891 97
**Słomczyńska, Halina,** Arzt, Czarnieckistr. 44 12 71 65
**Słomczyński, Adam,** Weichselstr. 6 12 69 02
**Słomczyński, Bolesław,** Mitinh. Betonfbr., Angorskastr. 16 10 01 25
**Słomczyński, Ryszard,** Bankbeamter, Hopfenstr. 67 613 23
**Słomińska, Władysława,** Kruczastr. 37 905 88
**Słomiński, Zygmunt,** Ing., Filtrowastr. 15 880 00
**Słomkowski, Janusz,** Drogerie, Wileńskastr. 5 10 01 89
**Słomnicki, Sz.,** Inh. Słomnicki, H., H., chem. Präparate u. Blechverpackungen Fbr., Pächt. Stroiński, Feliks, Burakowskastr. 6 11 50 93
**Słoń,** Türk. Bäckerei u. Kondit., Targowastr. 68 10 13 97
**Słoń-Flemenbaum, Liza,** Dr. med., Kinderkrankh., Grzybowskastr. 37 + 586 80
**Słońce,** chem. Pauspapier-u. Maschinenband Fbr., Ludnastr. 6/8 953 58
**Słoneczyńska, Wanda,** Parkstr. 4 650 08
**Słoniewicz, Jan,** Baumat. u. Sped., Srebrnastr. 9 345 49
**Słoniewska, Jadwiga,** Nowomiejskastr. 18/20 11 16 61
**Słoniewska, Wanda,** Modistin, Nowogrodzkastr. 48 745 77
**Słonewski, Edmund,** Zajączekstr. 14 12 78 54
**Słonimski, Piotr,** Dr. med. u. phil., Arzt f. innere Krankh., Tyniecka-str. 52 420 44
**Słońska, Hanna,** Beamtin, Pius-XI-Str. 68a 835 46
**Słoński, Marian,** Żurawiastr. 18 817 61
**Słoński, Otton,** Dr. med., Wspólnastr. 10 952 04
**Słoński, Stanisław,** Universitätsprof., Litewskastr. 2 868 55
**Słosarski, Adam,** Damenschneider, Hopfenstr. 8 586 14
**Słósarski, L. u. Łopuszyński, W.,** Vermittl.-, Auskunfts- u. Adressenbüro, Ks.-Skorupka-Str. 3 + 944 00
**Słósarski, Ludwik,** Szusterstr. 44 419 86
**Słósarski, Michał,** Ing., Szkolnastr. 8 218 36
**Słotwińska, Daniela,** Marschallstr. 51 900 10
**Słowakiewicz, Franciszka,** Siedlungsstr. 24 834 28
**Słowik, Tadeusz,** Warszewickistr. 1 825 02
**Słowikowska, Jadwiga,** Lebensmittelgesch., Radomer Str. 34 983 96
**Słowikowski, Aleksander,** Ing., Ludwikastr. 1 595 21
**Słowikowski, Antoni,** Industrieller, Ceglanastr. 16 272 59
**Słowikowski, Mieczysław,** Dr. med., inn.- u. Frauenarzt, Zielnastr. 6 239 74
**Słowikowski, Stanisław,** Optiker, Kreuzstr. 20 524 20
**Słowikowski, Tadeusz,** Wein- u. Kolonialw.-Hdlg., Senatorenstr. 32 689 35
**Słowikowski, Tadeusz, J.,** Senatorenstr. 35 606 73
**Słowikowski, W.,** Kaffee- u. Surogatenrösterei Batavia, Wilanowskastr. 12a 971 36
**Słowikowski, W. u. Lewandowski, S.,** s. Batavia + 517 08
**Słowikowski Wawrzyniec,** Kapucyńskastr. 13 311 25
**Słowiński, Władysław,** Handels m. Mehl u. Kolonialart., Senatorenstr. 9 314 61
**Słubicka, Janina,** Zahnarzt, Spitalstr. 7 509 97
**Słubicki, Jerzy,** Ing., Hożastr. 32 962 92
**Słubicki, Józef,** Płockastr. 31 664 04
**Słubicki, Włodzimierz,** Techn. u. elektrotechn. Art., Siennastr. 3 229 72
**Słucki, Stanisław,** Konditoreizutaten, Siennastr. 36 250 92
**Słupek, Maria,** Lebensmittel, Wroniastr. 21 674 53
**Słupnicki, Zbigniew,** Unternehmer, Hopfenstr. 32 + 270 24
**Słupska, Krystyna,** Madalińskistr. 11 420 46
**Słupski, Czesław,** Piaseczyńskastr. 59 406 45
**Słupski, Feliks,** Krasickistr. 12 428 28
**Słupski, Olaf,** Schauspieler, Madalińskistr. 23 447 37
**Słusarczyk, Kazimierz,** Damenfrisiersalon, Hopfenstr. 43 517 86

**Ślusarczyk, Szczepan,** Schlossermech.- Werkst., 6. Sierpieństr. 24 065 71
**Ślusarska, Janina,** Mińskastr. 15 10 40 32
**Śluskowska-Demant, Apolonia, Helena,** Dr. med., Smolnastr. 7 + 591 81
**Służewska, Wanda,** Hopfenstr. 134 226 19
**Służewski, Henryk,** Ing., Büro f. Bau u. Projektieren, Szkolnastr. 5 612 80
**Służewski, Henryk,** Ing., Krasickistr. 53 447 22
**Służewski, Jan,** Służewskastr. 5 715 46
**Służewski, Teodor,** Ing., Mokotowskastr. 50 890 31
**Smaczny, Feliks,** Nabielakstr. 8 997 76
**Smaczny, Władysław, Jan,** Ing.-Techn., Wilczastr. 57 985 66
**Smak,** Nährmittelfbr., GmbH, Pius-XI-Str. 36 900 14
**Smalec, Piotr,** Uhrmacher u. Juvelierwerkst., Blumenstr. 2 599 44
**Smalek, Eugeniusz,** Hopfenstr. 89 205 87
**Smalkowski, Jan,** Zahntechn., Hopfenstr. 47 662 65
**Smiałkowska, Alodia,** Słupeckastr. 4 938 71
**Smiałkowska, Helena,** Spiskastr. 7 536 68
**Smiałowski, Rudolf,** Ing.-Arch., Obrońców str. 1 + 10 13 33
**Śmiciński, Jan,** Eisgrubenstr. 22 691 80
**Smidowicz, Tadeusz,** Skierniewickastr. 11 632 65
**Smidowiczowa-Plewińska, Zofia,** Podchorążychstr. 73 727 19
**Śmiechowski, Antoni,** Dr. med., Spitalstr. 12 665 14
**Śmiechowski, Jerzy,** Ing., Zagórnastr. 16 709 06
**Śmiecikowski, Henryk,** Klempnerwerkst., Targowastr. 73 10 01 77
**Śmieciński, Edward,** Inh. Konsumslager, Feldherrnallee 95 + 421 37
**Śmielecki, Roman,** Bauuntern., Em.-Plater-Str. 23 956 68
**Śmietańska, Władysława,** Friedhofstr. 28 11 06 45
**Śmigielscy, Maria u. Jerzy,** Smulikowskistr. 11 625 66
**Śmigielska, Janina,** Dipl.-Pflegerin, Berezyńskastr. 17 + 10 53 20
**Śmigielska, Janina,** Obst, Delikatessen u. Süsswaren, Marschallstr. 116 674 26
**Śmigielski, Henryk,** Bahnhofstr. 45 836 74
**Śmigielski, Jan,** Dipl.-Ing., Koszykowastr. 22 860 54
**Śmigielski, Tadeusz,** Ing., Berezyńskastr. 17 + 10 53 20
**Śmirnow, Elżbieta,** Złotastr. 27 681 91
**Śmirnow, Jerzy,** Ltr. d. Unterwerks Łomianki d. Elektrizitätswerke AG d. Distr. Warsch., Barcickastr. 63 12 66 09
**Śmirnow, Konstanty,** Friedenstr. 9 745 57
**Śmoczyńska, Zofia,** Eisenstr. 29 300 19
**Śmoczyński, Edmund,** Klempnerwerkst., Hafenstr. 186 918 08
**Śmoczyński, Feliks,** Klempnermstr., Salzstr. 20 913 99
**Śmogorzewska, Janina,** Sonnenstr. 36/38 738 89
**Śmogorzewski, Bronisław,** Żurawiastr. 13 944 13
**Śmok,** Gaststätte, Hopfenstr. 17 628 63
**Śmok,** Poln. Füllfederhalterfbr., Neue Welt 39 640 63
**Śmok, Pumpenfbr.,** Litzmannstadt Str. 231 + 350 01
**Śmolano, Romuald,** Bau-Mstr., Londyńskastr. 48 10 63 09
**Śmolarek, Kazimiera,** Fbr. v. Pappdeckelverpack., Grzybowskastr. 90 514 46
**Śmolarek Kazimiera,** Schachtelfbr., Przejazdstr. 9 12 24 13
**Śmolarek, Stanisław,** Juwelier, Kopernikstr. 35 241 63
**Śmolarski, Mieczysław,** Dr., Schriftsteller, 6 Sierpieństr. 43/45 889 50
**Śmolec, Stefan,** Ref. d. Kreisverband, Bielany, Zugstr. 7 12 69 87
**Śmolec, Wacław,** Schreibmat.-Gesch., Złotastr. 54 289 38
**Śmoleń, Franciszek,** Schneiderwerkst., Natolińskastr. 8 924 43
**Śmoleniowa, Jadwiga,** Podhalańskastr. 3 718 90
**Śmoleńska, Jadwiga,** Kozietulskistr. 1 12 54 37
**Śmoleński, Bronisław,** Draht. u. Eisenwarenfbr., Madalińskistr. 54 427 29
**Śmoleński, Bronisław, Marian,** Hożastr. 25 925 54

**Śmoleński, Jan,** Molkerei, Krakauer Str. 40 599 91
**Śmoleński, Jan,** Smolnastr. 34 585 63
**Śmoleński, Tadeusz,** Ing., Mochnackistr. 15 889 95
**Śmoleński, Zygmunt,** 6 Sierpieństr. 4 708 69
**Śmolicz, Jan,** Forsting., Mysłowickastr. 11 12 52 82
**Śmolikowski, Eugeniusz,** Invalidenstr. 25 12 51 42
**Śmolikowski, Michał,** Inh. Tischlerei, Wroniastr. 67 511 37
**Śmolińska, Jadwiga,** Górnośląskastr. 7a 900 29
**Śmolińska, Władysława,** Drogerie, Feldherrnal. 90 410 18
**Śmoliński-Zagłoba, Adam,** Żurawiastr. 13 902 66
**Śmoliński, Antoni,** Ing., Żurawiastr. 16 726 06
**Śmoliński, Czesław,** Tischlerei u. Möbellager, Poznańskastr. 11 896 04
**Śmoliński, Franciszek,** Kfm., Hafenstr. 139 840 06
**Śmoliński, Józef,** Seifenw.. Hafenstr. 79 952 81
**Śmoliński, Stefan,** Techniker, Aldonastr. 7 10 23 73
**Śmólska, Maria,** Słupeckastr. 7 979 87
**Śmólska, Pelagia,** Tuchlager, Marschallstr. 6 811 29
**Śmólski, Antoni, Wacław,** Eisgrubenstr. 64 618 25
**Śmólski, Seweryn,** Hopfenstr. 29 239 53
**Śmoluchowski, W.,** Ing., Koszykowastr. 28 836 62
**Śmorowski, Mieczysław,** Dipl.-Ing., Komm. Verw. d. Ziegelei, Radomer Str. 34 892 45
**Śmosarska, Halina,** Zahnärztin, Feldherrnal. 132 459 94
**Śmoter, Agathe,** Str. d. Polizei 2/4 705 15
**Śmotrycki, Teofil,** Złotastr. 7 267 27
**Śmuk, Stanisław,** Seifen- u. Parfümgesch., Sonnenstr. 32 964 87
**Śmuła, Franciszek,** Elektromech. Werkst., Ogrodowastr. 13 262 09
**Śmuniewski, Franciszek,** Tischler, Żytniastr. 27 321 41
**Śmyk, Władysław,** Mechan. Werkst., Poznańskastr. 6 900 67
**Śmyka, Henryk,** Gaststätte, Dammstr. 13 606 42
**Śmysłowski, B. u. Bondorowski, J.,** Schlosserei, Hożastr. 61 897 40
**Śmysłowski, Borys,** Ing., Radnastr. 8 + 313 62
**Śnawadzki, T. u. Co.,** Eisenw.-Gesch., Eisenstr. 41 587 65
**Śniarowscy, Helena u. Andrzej,** Em.-Plater-Str. 30 921 18
**Śniechórski, Edmund,** Siedleckastr. 27 10 26 36
**Śniechowska, Irena,** Poznańskastr. 21 913 08
**Śniechowski, Czesław,** Wilczastr. 13 900 54
**Śniegocka, Zofia,** Długastr. 28 11 39 55
**Śniegocki, Aleksander,** Rechtsanw., Wspólnastr. 29 968 11
**Śniegocki, Stefan,** Transportbüro u. Landw. Beihilfe, Karpińskistr. 1 12 84 11
**Śniegocki, Wł.,** Frauenarzt, Pius-XI-Str. 34 838 85
**Śnieżka,** Waschanst., Inh. Zofia, Kremer, Krakauer Str. 62 838 37
**Śnigór, Cyryl,** Arzt, Mokotowskastr. 65 967 35
**Śnitko-Pleszko, Arseniusz,** Ing., Faleckastr. 10 452 45
**Śnitowski, Wacław,** Dr., Hożastr. 19 842 92
**SNO,** Autoreparat. u. Kundendienst, Janusz, J., Makowski, Nieborowskastr. 6 957 92
**Snopczyńska, Henryka,** Brzozowastr. 6/8 656 22
**Snopczyński, Antoni,** Marschallstr. 25 928 27
**Snopczyński, Leon,** Tischlerwerkst., Młynarskastr. 20 238 25
**Snopek, Leon,** Schneider, Żuliński-str. 5 854 44
**Snopek, Wiktor,** Gymnasiallehrer, Śniadeckichstr. 6 897 16
**Snopiński, Jan,** Ofensetzer, Złotastr. 63 625 16
**Snopiński, Leon,** Ofensetzer, Złotastr. 63 343 72
**Sobańska, Helena,** Kaliskastr. 15 840 84
**Sobańska Gräf., Maria,** Czackistr. 14 253 46
**Sobańska, Wanda,** Malczewskistr. 32 409 02
**Sobański, Czesław,** Pferdehdlg., Targowastr. 41 10 25 13

**Sobański, H., Przedzick, H. u. Kuchowski, M.,** Hdlgesch. f. Papier, Pappe, Schreib u. Büroart., Blumenstr. 11 588 36
**Sobański, Henryk,** Ing., Ing.-Bauuntern., Siegesstr. 20 878 77
**Sobański, Henryk,** Ing., Bauarbeit., Kruczastr. 14 + 749 57
**Sobański, Ignacy,** Konfekt.- u. Textilmagaz., Zamoyskistr. 26 10 09 19
**Sobański, Janusz,** Doz., Dr. med., Ass. d. Augenklinik d. Piłsudskiuniver., Zielnastr. 12 582 25
**Sobański, Johann,** Marschallstr. 56 898 06
**Sobański, Johann,** Gaststätte zum Brückenkopf. N. Auffahrt 6 537 93
**Sobański, Roman,** Dr. med., Augenarzt, Bahnhofstr. 18 + 670 88
**Sobański, Zygmunt,** Dr. med., Arzt, Koszykowastr. 6 986 40
**Sobczak, Felix,** Komm. Fbrleit., Natolińskastr. 10 917 84
**Sobczak, Jan,** Inform.-Büro v. Haus-Grundstückverk.- u. Mietlokalen, Włochy, Majewskistr. 1 610 81
**Sobczak, Janina,** Krochmalnastr. 84 661 14
**Sobczak, Maria,** Marschallstr. 143 524 43
**Sobczak, Mieczysław,** Albertstr. 12 225 37
**Sobczak, Władysław,** Eisenstr. 52 685 16
**Sobczakowa, Helena,** Zahnarzt, Eisgrubenstr. 22 681 06
**Sobczyk, Wacław,** Bisquits. Pfefferkuchen u. Waffelnfbr., Tarczyńskastr. 23 326 92
**Sobczyńscy, Stefan u. Bronisława,** Kaffeerösterei, Tee u. Kolonialw., Kazimierz-Wielki-Platz 14 508 93
**Sobczyńska, Helena,** Dinochowskistr. 4 957 21
**Sobczyńska, Maria,** Zielnastr. 3 353 13
**Sobczyńska, Natalia,** Essw., Matejkostr. 12 935 92
**Sobczyński, Feliks,** Hefegrosshdlg., Torpl. 8 670 53
**Sobczyński, Feliks,** Hefeverk., Marschallstr. 127 230 74
**Sobczyński, Feliks,** Marschallstr. 74 935 42
**Sobczyński, Józef,** Ofensetzer, Em.-Plater-Str. 7 978 52
**Sobczyński, Stanisław,** Ofensetzermstr., Polnastr. 42 947 28
**Sobczyński, Wiktor,** Ofensetzermstr., Marschallstr. 71 849 36
**Sobecki, Józef,** Industrieller, Oleandrystr. 5 879 93
**Sobecki, Władysław,** Dr. chem., Feldherrnallee 20 411 36
**Sobiecki, Stanisław,** Bauuntern., Wroniastr. 64 + 269 81
**Sobiepan, Jerzy, Mikołaj,** Ing.-Arch., Swarzewskastr. 61 12 79 69
**Sobiepanek, Stanisław,** Obsthdlg., Szusterstr. 1 443 39
**Sobiepanek, Szczepan,** Obsthdl., Ostendstr. 106 10 29 98
**Sobieraj, Edward,** Kürschner, Pius-XI-Str. 21 728 79
**Sobieraj, Jan,** Kohlenlager, Mokotowskastr. 15 866 50
**Sobieraj, Janina,** Złotastr. 5 520 43
**Sobieraj, Wacław,** Mech. Schlosserwerkst., Berezyńskastr. 27 10 37 68
**Sobieraj, Zbigniew,** Marschallstr. 140 282 75
**Sobieraj, Zofia,** Seifen u. Parfüms, Kredytowastr. 9 249 21
**Sobierajska, Władysława,** Essw.-Gesch., Marschallstr. 15 978 26
**Sobierajski, Franciszek,** Blumenhdlg., Hopfenstr. 23 685 62
**Sobierajski, Jerzy,** Kraftwagengesch., Eisenstr. 95a 11 01 85
**Sobierajski, Kazimierz,** Kraftwagenfuhrwesen, Laskowastr. 9 675 04
**Sobierajski, M. u. Supalski, S.,** Bauuntern., GmbH, Plockastr. 35 + 327 73
**Sobierajski, Wincenty,** Beamter, Wspólnastr. 38 960 38
**Sobierański, Stanisław,** Dr. med., Nowogrodzkastr. 19 + 909 80
**Sobiesiak, Szczepan,** Seifenhdlg., Pańskastr. 79 653 31
**Sobieska, Bronisłuwa,** Kruczastr. 13 873 53
**Sobieski, Henryk,** 6 Sierpieństr. 4 861 26
**Sobieski, Kazimierz,** Schlosserei, Sowińskistr. 18 669 62
**Sobieszczak, Bronisław,** Beamter, Kruczastr. 12 973 89
**Sobieszczańska, Romana,** Pius-XI-Str. 64a 847 86

**Sobieszczańska, Z.,** Obsthdlg., Honigstr. 25 11 71 75
**Sobieszczański, Stanisław,** Ing.-Mech., 3. Majallee 16 659 08
**Sobieszek, Roman,** Baugesch., Włochy, Hoene-Wroński-Str. 8,10 521 92
**Sobiszewski, Ryszard,** Prof., Konz. Tanzschule, Hopfenstr. 20 696 80
**Sobkiewicz, St. u. Wagrodzcy, Gebr.,** Marschallstr. 91 850 57
**Sobkiewicz, T.,** Handelshaus, Handelsvertretungen d. chem.-techn. Branche, Marsstr. 8 745 74
**Sobków, Wacław,** Obsthdlg., Marschallstr. 36 706 61
**Sobkowicz, Stanisław,** Matejkostr. 8 830 16
**Sobkowicz, Stanisław,** Obsthdlg., Siegesstr. 30 877 06
**Sobocha, Czesław,** Verteilungsladen, Wein u. Spirituosen, Forststr. 52 518 94
**Sobocińska, Lucyna,** Damenkonf. u. Wäsche, Neue Welt 7 957 06
**Sobocińska, Wanda,** Kleider-u. Mantelnähanst., Hożastr. 58 952 69
**Sobociński, Jan,** Rechtsanw., Zakroczymskastr. 2 12 23 35
**Sobociński, Józef,** Neue Welt 34 334 82
**Sobociński, Kazimierz,** Klempnermstr., Fretastr. 16 11 74 24
**Sobociński, Marian,** Stalowastr. 15 10 26 51
**Sobociński, Seweryn, Feliks,** Druckerwalzengiess., Radnastr. 4 262 39
**Sobocka, Jadwiga,** Wilczastr. 52 838 46
**Sobocki, Tadeusz,** Arch., Neue Auffahrt 5 541 70
**Sobol, Jerzy,** Ing., Baubüro, Koszykowastr. 32 814 56
**Sobol, N.,** Eisenstr. 76 647 85
**Sobol, Zofia,** Nowogrodzkastr. 25 860 45
**Sobol, Zygmunt,** Tischlermstr., 6. Sierpieństr. 26 902 91
**Sobolewa, Katarzyna,** Beamtin, Sonnenstr. 21 406 70
**Sobolewscy, W. u. S., Gebr.,** Textilwarengesch., Marschallstr. 119 302 72
**Sobolewska, Emilia,** Koziastr. 5 241 74
**Sobolewska, Helena u. Halc, Maria,** Kruczastr. 42 + 848 00
**Sobolewska, Jadwiga,** Słowackistr. 1b 12 72 12
**Sobolewska, Maria,** Friedhofstr. 80 12 18 03
**Sobolewska, Maria,** Dr. med., Dobrastr. 59 516 99
**Sobolewska, Maria, H.,** Dr., Kinderarzt, Złotastr. 43 331 68
**Sobolewska, Stanisława,** Kleidernähanst., Hopfenstr. 34 312 94
**Sobolewska, Stanisława,** Hopfenstr. 31 599 31
**Sobolewska, Stanisława,** Żurawiastr. 21 703 31
**Sobolewski, Bolesław,** Vegetarische Küche, Bahnhofstr. 25 986 55
**Sobolewski, Bolesław,** Ing., Niemcewiczstr. 19a 834 66
**Sobolewski, Henryk,** Wein- u. Spirituosenhdlg., Gerichtstr. 103 277 33
**Sobolewski, Jerzy,** Senatorenstr. 35 634 03
**Sobolewski Ludomir,** Śniadeckichstr. 11 985 35
**Sobolewski, Mieczysław,** Dr. med., Szczawnickastr. 14 10 11 80
**Sobolewski, St. u. Sławiński, Cz.,** Transp.- u. Spedit. Büro, Długastr. 23 + 12 20 14
**Sobolewski, Stanisław,** Mitinh. Transportbüro, Słowackistr. 1b 12 80 19
**Sobolewski, Stanisław,** Dąbrowskiplatz 2/4 622 13
**Soborska, Bronisława,** Szopenstr. 19 806 34
**Sobota,** Dr., Leit. d. städt. Schlachthofes, Königsberger Str. 1 + 10 61 63
**Sobota, Eugeniusz,** Eisenstr. 28 612 78
**Sobota, Stanisław,** Dir. d. Schlachthofes- u. Viehmärkte d. St. Warschau, Zamoyskistr. 15 + 10 35 94
**Sobotkowski, J.,** mech., Anstalt., Korsakstr. 3/5 10 10 73
**Sobotkowski, J.,** Vorst. u. Techn. Büro, Targowastr. 15 10 50 73
**Sobotowska, Halina,** Chocimskastr. 15 424 41
**Sobotowski, Karol,** Inżynierskastr. 11 10 51 60
**Sobotowski, Zbigniew,** Chocimskastr. 15 409 60
**Sobotta, Max,** Zagórnastr. 12 700 77
**Sobstel, Eugenia,** Essw.-Gesch., Smolnastr. 19 224 74
**Sobstyl, Jan,** Tischlerei, Maria-Kazimiera-Str. 92 12 82 51

**Sobusiak, Maria,** Essw.-Gesch., Friedhofstr. 15 11 49 69
**Socha, Franciszek,** Esswarengesch., Iwickastr. 43 869 35
**Sochacka, A.,** Wein- u. Kolonialwarenhdl., Litzmannstadt Str. 93 353 01
**Sochacka, Władysława,** Essw.-Gesch., Dobrastr. 52-54 628 45
**Sochacki, Aleksander,** Rechtsanw., Marschallstr. 60 708 03
**Sochacki, Andrzej,** Tapezierer, Nowogrodzkastr. 23 905 58
**Sochacki, M.,** Schneiderei, Neue Welt 46 265 61
**Sochacki, Maksymilian u. Celina,** Wspólnastr. 25 919 54
**Sochacki, Zygmunt,** Ing., Prof. d. Polytechnik, Koszykowastr. 7 960 25
**Sochalski, Henryk,** Bierstube, Stalowastr. 23 10 32 47
**Sochocki, Teodor,** Konwiktorskastr. 5 11 84 90
**Sochocki, Władysław,** Bemstr. 49 215 36
**Soćko, Józef,** Kaffeehaus-Bar, Ząbkowskastr. 39 10 35 76
**Soczewka, Wiktor,** Lebensmittel, Tarczyńskastr. 12 332 58
**Soczewko, Janina,** Żurawiastr. 32 734 81
**So-Ha,** Strickstrumpffbr., Rudolf Sontag, Gerichtstr. 140 592 98
**Sojecki, Eugeniusz,** Dr., Hołówkostr. 3 861 61
**Sojka, A., L.,** AG, Industrie u. Handelsges. i. komm. Verwaltung, Lager, Litzmannstadt Str. 95 601 99
**Sójka, Henryk,** Bauuntern., Salzstr. 20b 941 80
**Sójka, Mikołaj,** Königstr. 7 218 52
**Sokalski, Marian,** Złotastr. 54 670 76
**Sokalski, Tomasz,** Ostendstr. 96 10 57 48
**Sokół,** Zigarettenhülsenfbr., Wroniastr. 69
Direktion 266 58
Expedition u. Buchhaltung 293 99
**Sokół, Piotr,** Tischlermstr., Ludnastr. 3 976 25
**Sokół, Zygmunt,** Essw., Krajewskistr. 8 12 50 68
**Sokolcow, Dymitr,** Dipl.-Elektroing., Prof., Ltr. d. Staatl. Lehrganges f. Elektrotechnik., Cegłowskastr. 28 12 79 03
**Sokolewicz, Julian,** Dygasińskistr. 33 12 73 79
**Sokolik, Kazimierz,** Ing., Narbuttstr. 45 444 03
**Sokolnicka, Henryka,** Targowastr. 14 10 15 62
**Sokolnicka, Izabella,** Modesalon, Wspólnastr. 38 863 09
**Sokolnicki, Gabryel,** Prof., Ing., Ladowastr. 5 733 87
**Sokolnicki, Jan,** Litzmannstadt Str. 47 314 62
**Sokolnicki, Kazimierz,** Tapezierermerkst., N. Welt 41 519 87
**Sokolnicki, Leon,** Hausverw., Koszykowastr. 40 883 40
**Sokolnicki, Stanisław,** Beamter, Daniłowiczowskastr. 8 + 539 73
**Sokolnicki, Teodor,** Inh. d. Firma Rada, Handelsbüro f. Ein- u. Verkauf v. Liegensch., Nowogrodzkastr. 34 708 81
**Sokolnicki, Wadim,** Sandomierskastr. 8 430 03
**Sokołow, Paweł,** Ing., Rakowieckastr. 41a 440 90
**Sokołowscy, O. u. S.,** Mg. Pharm., Waszyngtonal. 104 10 22 05
**Sokołowscy, Zofia u. Wacław,** P. O. W.-Str. 25 11 11 80
**Sokołowska, Anna,** Drogerie Farmakos, Marschallstr. 15a 839 92
**Sokołowska Dekowa, Antonina,** Arzt, Kinderkrankh., Belgijskastr. 8 + 442 23
**Sokołowska, Helena,** Schauspielerin, Nordsüdallee 132/136 442 44
**Sokołowska, Helena,** Prof. Rythmik u. Heilplastik, Marschallstr 71 + 833 20
**Sokołowska, Janina,** Künstl., Okólnikstr. 5 692 01
**Sokołowska, Janina,** Filtrowastr. 62 749 83
**Sokołowska-Ernstowa, Janina,** Rechtsanw., Poznańskastr. 21 + 968 78
**Sokołowska, Julia,** Złotastr. 4 204 20
**Sokołowska, Leokadia,** Kaliskastr. 15 969 53
**Sokołowska, Maria,** Hafenstr. 195 904 68
**Sokołowska, Zofia,** Radomer Str. 41 978 78





**Sokołowska, Zofia,** Beamtin, Invalidenstr. 25 12 66 27
**Sokołowski, Andrzej,** 6 Sierpieństr. 2 839 37
**Sokołowski, Fr.,** Bauuntern. u. Tischlerwerkst., Kaliskastr. 11 958 34
**Sokołowski, Jan,** Kruczastr. 31 882 91
**Sokołowski, Jan, Optat,** Rechtsanw., Krakauer Str. 7 326 96
**Sokołowski, Karol,** Wspólnastr. 58 856 17
**Sokołowski, Kazimierz,** Dr. med., Hals-Nasen u. Ohrenkrankh., Wilczastr. 30 743 56
**Sokołowski, Konstanty,** Ząbkowskastr. 28 10 18 43
**Sokołowski, Marian, Paweł,** Rechtsanw., Senatorenstr. 24 633 31
**Sokołowski, Michał,** Lebensmittelgesch., Łowickastr. 41 433 62
**Sokołowski, Michał,** 3. Majallee 2 232 25
**Sokołowski, Mirosław,** Ing., Wilczastr. 56 746 68
**Sokołowski, Olgierd,** Dr., Górnośląskastr. 16 946 23
**Sokołowski, Sławomir,** techn. u. Handelsbüro, Noakowskistr. 18 937 48
**Sokołowski, Stanisław,** Rechtsanw., Hożastr. 62 936 01
**Sokołowski, Stanisław,** Kfm., Wilczastr. 30 725 91
**Sokołowski, Tadeusz,** Dr. med., Arzt, Nowogrodzkastr. 36 930 17
**Sokołowski, Tadeusz,** Spitalstr. 4 337 56
**Sokołowski, Tadeusz,** Ing., Ursynowskastr. 54 426 25
**Sokołowski, Tadeusz,** Ing., Invalidenstr. 30 12 60 22
**Sokołowski, Tadeusz,** Rechtsanw., Poznańskastr. 21 + 968 78
**Sokołowski, Wincenty,** Wilczastr. 32 858 51
**Sokołowski, Zdzisław,** Dr. med., innere Krankh., Żurawiastr. 35 972 54
**Sokołowski, Zenon,** Ing., Gerichtstr. 67 + 11 47 50
**Sokólski, Wojciech,** Filtrowastr. 61 963 82
**Sokulski, S.,** Inspekt. Vers.-Ges. Piast. Żurawiastr. 19 + 833 17
**Solali,** s. Dzierżawski, Wacław
**Solarska, Leokadia,** Hebamme, Żurawiastr. 31 879 36
**Solarski, J. u. Co.,** GmbH. Handelshaus, Pierackistr. 11 298 11
623 27
698 50
Eisenstr. 59
**Solarski, Jan,** Rakowieckastr. 43a 437 64
**Solarski, Leonard,** Bauuntern., Widokstr. 1 688 82
**Solarski, Stanisław,** Tischlerwerkst., Zielnastr. 34 236 72
**Solczyński, Franciszek,** elektrotechn. Anst. Syrena, Szarastr. 1 823 84
**Soldaczuk, Antoni,** Nowogrodzkastr. 43 994 74
**Solecka, Celina,** Podwalestr. 44 640 33
**Solecki, Feliks u. Co.,** Oblatenkapselnfbr., Narbuttstr. 4 457 39
**Solecki, Józef u. Klepacki, Antoni,** Bauunternehm., Radnastr. 12 585 74
**Solecki, Romuald,** Teestube, Obożnastr. 1 625 48
**Solecki, Wiktor,** Sieleckastr. 34 909 99
**Solecki, Wincenty,** Hrubieszowskastr. 5 508 15
**Sollohubowa-Dowoyno, Olga,** Bahnhofstr. 75 702 02
**Solnikowska, Julia,** Kaffeehaus, An d. Markthalle 10 238 39
**Solowiej, Klementyna,** Kosmetikerin, Radomer Str. 24 691 95
**Solowij, Tadeusz,** Bankbeamter, Okragstr. 2 711 43
**Solowijowa, Hanna,** Senatorenstr 24 519 34
**Soltan, Jan,** Vereid. Dolmetscher, Wilanowskastr. 18/20 965 44
**Soltan, Michał,** Kozietulskistr. 4b 12 59 95
**Soltan, Władysław,** Malczewskistr. 25 434 01
**Soltanowa, Maria,** Invalidenstr. 37 12 65 09
**Soltykiewicz, Eugeniusz,** Arch., Baumstr., Narbuttstr. 15 409 52
**Soltykiewicz, Eugeniusz,** Arch., Baumstr. Browarnastr. 13 + 287 14
**Soltykiewicz, Michał,** Zakopiańskastr. 35 10 10 76
**Soltykiewicz, Włodz.,** Installationsbüro, Browarnastr. 13 + 287 14
**Soltyński, Wacław,** Rechtsanw., Wspólnastr. 65a 991 31
**Soltysiak, Jan,** Teehaus, Chełmskastr. 38 734 26

**Solvay,** Zaklady Solvay w Polsce, Sp. z o. o., s. Ostdeutsche Chemische Werke 505 56
**Solvis,** GmbH, Elektrotechn. Anst., Krochmalnastr. 46 730 81
**Sombrowski, Antoni,** Brzeskastr. 11 10 55 70
**Somkowicz, Maria,** Marschallstr. 15a 962 57
**Sommer,** Insp., Fabrycznastr. 30 951 59
**Sommer u. Nower,** AG, Pruschkower Ultramarinfbr., Büro in Warsch., Hożastr. 49 583 43
**Sommer, B.,** Marschallstr. 129 430 83
**Sommer, Brunon,** Kieleckastr. 16 406 53
**Sommer, Edward,** Feldherrnallee 59 + 809 36
**Sommer, Karol,** Ing., Hożastr. 42
**Sommer, Karol,** Konditorei, Eisgrubenstr. 28 657 86
**Sommer, Stefan, Bronisław,** Złotastr. 27 222 86
**Sommer, Wanda,** Oleandrystr. 2 893 89
**Sommer, Włodzimiera,** Beamtin, Invalidenstr. 25 12 60 49
**Sommerfeldt, Henryk u. Eugenia,** Weinhandlg. u. Gaststätte, Karowastr. 4 591 78
**Sommer-Zirkus,** Wspólnastr. 61 997 83
**Sondergericht,** Palais Brühl Sammelnr. 555 60
**Sonnenberg, Dietrich, Jadwiga,** Pomorskastr. 35 10 22 55
**Sonnenburg, Lothar,** Siegesstr. 18 969 45
**Sontag, Tamara,** Alter Markt 9 529 32
**Sontowicz, Marian,** Hydrauliker, Marschallstr. 147 301 75
**Soplica, Tadeusz,** Śniegockastr. 7 731 34
**Sopoćko, Bronisława,** Górnośląskastr. 16 904 93
**Sopoćko, Helena,** Smolnastr. 34 253 54
**Sopoćko-Wąsowicz, Maria,** Kunstmalerin, Litzmannstadt Str. 7 303 92
**Sopoćko, Witold,** Wiśniowastr. 48 430 99
**Sopyła, Konstanty,** Brzeskastr. 5 10 06 57
**Sopylo, Jan,** Bronzier.-Anst., Żytnistr. 41 529 71
**Sopylo, Jan u. Czesława,** Krochmalnastr. 90 529 70
**Sorgacz, J. u. Sohn,** Schlosserei-erzeugn., Krochmalnastr. 83 650 96
**Soroka, Aleksander,** Ing., Bednarskastr. 26 + 238 95
**Soroka, Mikołaj,** Ing.-Arch., Lipskastr. 4 10 60 98
**Sorokiewicz, B. u. Co.,** GmbH, s. Pakonit, Chemicznastr. 4 + 10 06 88
**Sorokiewicz, Bronisław,** Zielnastr. 42 212 47
**Sorokin, Anatol,** Aquisiteur, Inkassent, Śniadeckichstr. 12 + 845 09
**Sosinowicz, Aleksander,** Poznańskastr. 21 974 64
**Sosińska, Zofia,** Nordsüdal. 152 419 53
**Sosiński, S.,** Techn.-Instal.-Büro, Wilczastr. 68 824 84
**Sosnkowski, Władysław,** Hożastr. 1 824 01
**Sosnowska, Anna,** Jaworzyńskastr. 4 741 67
**Sosnowska, Halina,** Filtrowastr. 17 870 01
**Sosnowska, Helena,** Beamtin, Chocimskastr. 35 991 86
**Sosnowska, Oskarowa,** 3 Majallee 2 645 00
**Sosnowska, Zofia,** 6. Sierpieństr. 7 955 22
**Sosnowski, B.,** Holzbearbeitungswerke, Hauptkontor, Hafenstr. 160 970 59
Holzbearbeitungswerke, Sieleckastr. 10 921 31
**Sosnowski, Bolesław,** Litewskastr. 3 866 61
**Sosnowski, Bronisław,** Trębackastr. 9 609 07
**Sosnowski, Jan,** Wspólnastr. 38 959 00
**Sosnowski, Jan,** Install. v. Sanitäts- u. Heilanl., Börsenstr. 25 11 65 36
**Sosnowski, Józef,** Leszczyńskastr. 9 610 69
**Sosnowski, Józef,** Pius-XI-Str. 44 718 04
**Sosnowski, K., Ing. u. Girulski, A.,** Bauuntern., GmbH, Różal. 9 813 70
**Sosnowski, Kazimierz,** Damenmäntel, Honigstr. 18 585 44
**Sosnowski, Kazimierz,** Ing., Radomer Str. 41 972 40
**Sosnowski, Stanisław,** Mechaniker, 3. Majallee 2 596 78
**Sosnowski, Stanisław,** Desinfekt. Hausreinig., Krochmalnastr. 73 599 82
**Sosnowski, Stanisław,** Dr. med., Lwowskastr. 13 826 08
**Sosnowski, Tadeusz,** Lastricwaren, Pius-XI-Str. 13 936 45
**Sosnowski, Wacław,** Nordsüdallee 130 + 442 17
**Sosnowski, Zdzisław u. Co.,** Warschauer Müllabfuhr, Ks.-Mackiewicz-Str. 3-5 10 30 53

**Sosonko, H. u. Wojciechowski, W.,** Bauing., GmbH, Kruczastr. 8 881 84
**Sosonko, Henryk,** Ing., Frascatiallee 2 940 21
**Soszka, Adam,** Dr. med. f. innere Krankh., Radomer Str. 43 979 69
**Soszyńska, Eugenia,** Widokstr. 23 643 98
**Soszyński, Alfons,** Feldherrnal. 117a 436 62
**Soszyński, Jan,** Seifenw., Browarnastr. 12 636 65
**Sot, Stanisław,** Glaser, Eisgrubenstr. 58 313 29
**Sotkiewicz, Adam,** Ing.-Mech., Rakowieckastr. 45 431 48
**Sotkiewicz, S.,** Marschallstr. 15 925 89
**Sowa, Jan, Feldscher,** Theaterstr. 5/7 340 12
**Sowa, Józef,** Sosnowastr. 8 535 28
**Sowa, Władysław,** Invalidenstr. 34 12 53 02
**Sowiar, Stanisław,** Elektroing., Okragstr. 2 740 61
**Sowilski, Henryk,** Dr., Rechtsanw., Jaworzyńskastr. 13/15 936 46
**Sowina, Jadwiga,** Ordenstr. 23 265 45
**Sowińska, Danuta,** Górskistr. 3 593 09
**Sowińska, Józefa,** Essw.-Gesch., Königstr. 1 587 44
**Sowińska, Natalia,** Neue Welt 3 946 18
**Sowiński, Adam,** Wein- u. Kolonialw.-Hdl., Białoleckastr. 15 10 01 74
**Sowiński, J.,** Elektr. Anl., Kraft, Licht u. Radio, Złotastr. 78 291 30
**Sowiński, Jan,** Gdańskastr. 3 12 53 44
**Sowiński, Marcin,** Restaur., Nowolipiestr. 62 11 02 21
**Sowiński, Marcin,** Gaststätte, Targowastr. 57 10 40 54
**Sowiński, Stanisław,** Inh. H., Sowińska, Auto-Klempnerarst., Gerichtstr. 21 11 10 84
**Sowiński, Stanisław,** Kruczastr. 45 805 62
**Sowiński, Teodor,** Rechtsanw., Kanzlei, Eisgrubenstr. 2 + 635 21
**Sowiński, Władysław,** Dr. jur., Fabstr. 7 412 34
**Sowiński, Z., A.,** Wein- u. Branntweinhdlg., Kruczastr. 48 734 19
**Sozialversich. Hauptanstalt,** Zakład Ubezp. Społecznych, s. Hauptanstalt f. Sozialversicherung
**Sozialversicherungskasse in Warschau,** Weichselufer 35 Sammelnr. 558 00
Aerztliche Hilfe, Smulikowskistr. 1/3 544 33
Röntgenanst., Zielnastr. 11 675 78
Nachtverbindungen (nach 19 Uhr), Weichselufer 35
Bote, Pförtner 558 01
Intendant 558 02
II. Bezirk, Polnastr. 34
Oberarzt 932 84
Vertrauensärzte 746 47
Büroleiter 830 71
Meldebüro 856 57
Referat d. Krankenhauswesens 822 06
Sekretariat 822 06
Naturheilanstalt 881 66
Chemische Laboratorium 820 36
Intendant 856 57
III. Bezirk, Litzmannstadt Str. 52
Oberarzt 542 82
Vertrauensarzt 231 16
Büroleiter 217 34
Referat d. Hausärzte 345 88
Ref. d. Fachärzte 217 34
Ref. d. Leistungen 253 81
Anmeldebüro u. Kasse 253 81
Leiterin d. ärztl. Hilfspersonals 284 03
Röntgenanstalt 534 08
Stomatol. u. prothetische Anstalt 329 13
Nebenstelle Żoliborz, Weichselstr. 10 12 68 53
IV. Bezirk, Königsbergerstr. 34
Oberarzt 10 11 48
Vertreter d. Oberarztes 10 11 48
Vertrauensärzte 10 43 00
Büroleiter 10 00 76
Ref. Allgemeines 10 00 76
Ref. d. Hausärzte 10 36 22
Ref. d. Krankenhauswesens 10 09 74
Ref. d. Leistungen 10 09 74
Oberschwester 10 22 81
Intendant 10 60 92
Naturheilanstalt 10 43 03
Röntgenanstalt 10 04 30
Laboratorium 10 44 75

Apotheken:
— Nr. 1, Kreuzstr. 23 269 51
— Nr. 2, Salzstr. 93 295 66
— Nr. 3, Hipotecznastr. 5 311 19
— Nr. 4, Bagatelastr. 15 821 69
— Nr. 5, Litzmannstadt Str. 52 286 27
— Nr. 6, Königsberger Str. 34 10 19 07
— Nr. 7, Wysockistr. 32 10 08 09
— Nr. 8, Wawelskastr. 58 910 35
— Nr. 10, Wilnaer Str. 109 10 18 49
— Nr. 12, Czarnieckistr. 24 12 61 81
Krankenhaus, Hafenstr. 231
Direktor 713 30
Intendant 713 30
Kanzlei 738 61
Empfangszimmer 739 94

**Spaczyński, Hipolit,** Erbschaftsvollzieher, Ks.-Skorupka-Str. 12 960 59

**Spaliński, Mieczysław,** Śniadeckichstr. 1 740 59

**Sparkasse,** s. unter Kasse!

**Sparterie,** Holzindustrie, GmbH, Dorfstr. 11 967 80

**Spasińska, Jadwiga,** Rakowieckastr. 5 425 35

**Spasowiczowa, Aniela,** Beamtin, Bednarskastr. 26 + 238 95

**Spaw,** Stahlkonstruktionswerke, Kwieciński, Wł., Dammstr. 14 321 49

**Spawotechnika,** technisches Handelshaus, Inh. Henryk Bryskier, Bankowyplatz 1 274 31

**Specht, Elżbieta,** Kurstr. 108 10 23 49

**Specht, Willi,** Ingenieurbauten, Marsstr. 6 900 89

**Spedo,** Sped.-Büro, Marschallstr. 102 692 59

**Spedytor,** Sped.- u. Handelshaus, Prózнastr. 12 222 54

**Speich, Walter,** Ing., Kfm., Marsstr. 8 + 738 24

**Speidel, Maks,** Siedlungstr. 8 984 39

**Spel,** elektr. Anl. u. Materialienlager, Bartoszewicz, M., Gąsewski, B., Wspólnastr. 9 + 734 57

**Sperling, J. u. Co.,** Wagen u. Metallwarenfbr., GmbH, Młynarskastr. 50 253 59

**Sperling, Juliusz,** Kfm., Wagenfbr.-Büro, Zielnastr. 45 531 38
Königstr. 51 218 11

**Spiegler, B. u. Söhne,** Hronov a. d. M., Protektorat Böhmen u. Mähren, Niederlage Warschau, Długastr. 48 11 81 71

**Spielman, Karol,** Dr. med., Spezialität: Lungen u. Herzkrankh., Ambulanzltr., Senatorenstr. 28/30 + 593 33

**Spiess, Ludwik u. Sohn,** AG, Danilowiczowskastr. 16 **Sammelnr.** 545 20
Die Vermittlung verbindet mit:
Ludwik Spiess, Vorstandspräs.
Bolesław Krzyżański, Präs. d. Aufsichtsrates
Zdzisław Freyer, Mitgl. d. Aufsichtsrates
Ludwik Kozłowski, Mitgl. d. Aufsichtsrates
Bürochef
Buchhalterei
Personalabt.
Kasse
Einkaufschef
Einkaufsbüro
Chef d. Verkaufsabt. v. Apothekerart.
Stellvertr. d. Chefs
Verkaufsbüro v. Apothekerart.
Chef d. Verkaufsabt. techn. Art.
Verkaufsbüro techn. Art.
Fakturenabt.
Bargeldverkauf
Abfertigung
Versendung
Warenannahmeabt.
Kunstdüngerverkaufsabt.
Propagandaabt.
Rechtsabt.
Fabrik, Henryków 65 Verbdg. über Fernamt.
Lager, Grzybowskastr. 82 606 97
Filiale, Theaterpl. 18 606 29
— Marschallstr. 140 606 76
— Marschallstr. 99 986 07

**Spiewakowa, Aurelia,** Nordsüdal. 245 907 63

**Spiewankiewicz, Stefan,** Dr. med., Chir. Ord.-Arzt im Krankenh. d. Kinder Jesu, Marschallstr. 53 911 80

**Spiral,** Federn u. Drahtwarenfbr., Pächter Dipl.-Ing. Erich, Balz, Żytniastr. 20
Direktion 636 39
Verkaufsabt. 321 02

**Spiritus Monopol Staatl.,** Ząbkowskastr. 27-33
Komm. Ltr., Büro u. Wohn. 10 17 15
Vertr. d. Komm. Ltr., Büro u. Wohn. 10 60 22
Werkdir., Büro u. Wohn. 10 02 77
Abt. Verwaltung
Ltr. 10 42 32
Allg. Unterabt. 10 14 69
Abt. Produktion
Ltr. u. Wohn. 10 14 81
Akzisen Laborat. 10 13 32
Techn. Unterabt. 10 43 49
Abt. Ankauf
Büro 10 31 89
Abt. Verkauf
Ltr. 10 26 25
Grosshdlg. 10 21 09
Abt. Rechnungswesen u. Buchführung
Ltr. 10 04 66
Abt. Branntwein-Reinigung
Büro u. chem. Laborat. 10 16 77
Dienstgebäude
Korridor in I St. u. Pförtnerei 10 07 06

**Spiro, Gertrud,** Verk. v. Spirit. u. Zigaretten, Nowiniarskastr. 2 11 00 21

**Spiro, Izydor,** Zahntechn., Zamenhofstr. 18 + 11 81 62

**Spiro, Wiera,** Hebamme, Pflegerin, Zamenhofstr. 18 + 11 81 62

**Spitzbarth, Karol,** Hausverw., Neue Welt 30 + 211 18

**Spitzbarth-Benda, Karol,** Schauspieler, Neue Welt 30 + 248 76

**Spiż,** Arbeitsgenossenschaftl. Untern. f. Tief- u. Hochbauarb., Kruczastr. 14 960 82

**Spława-Neyman, Helena,** Nowogrodzkastr. 10 998 49

**Spława-Neyman, Jan,** Ing.-Arch., Radomer Str. 43 946 28

**Spociński, J., Wężyk, St. u. Co.,** GmbH, Handelshaus, Blumenstr. 7 354 33

**Spociński, K. u. Fr.,** Kaffeehaus Biękitna, Konopackastr. 8 10 44 19

**Spoczyński, Piotr,** Möbelfbr., Poznańskastr. 7 847 67

**Spöttle, Gustav,** Kraftwagen u. Rep.-Werkst., Hafenstr. 160 967 36

**Spójnia Meblarzy,** Tischler- u. Tapezierergen., Möbelkleinverkauf, Königstr. 9 633 30

**Spokorny, Zofia,** Morszyńskastr. 15 + 826 97

**Spółdzielcze Zakłady Mechan.** b. Inżynierów f. H. Cegielski, SA zo. u., Bahnhofstr. 71 + 982 74
+ 839 81
+ 914 05

**Spółdzielnia,** s. Genossenschaft!

**Spoleczne Przedsiębiorstwo Budowlane,** Soziale Bauunternehm., Weichselstr. 18 12 53 05
Vorstand u. Buchhaltung 12 60 23
Handelsabt. 12 53 05
Büro d. elektr. Anl., Abt. Sanitätsanl. u. Abt. Glaserarbeit. 12 53 15

**Spolem,** Verband d. Konsumgenossenschaften, Grażynastr. 13 **Sammelnr.** 401 40
Präses M. Rapacki 427 33
Dir. J. Jasiński 427 45
Dir. St. Dippel 439 63
Schreibmat.-Abt., Różanastr. 8/10 413 97
Lager u. Salzgrosshdlg., Litzmannstadt Str. 84 291 88
Obsterzeugn. u. Fischkons.-Fbr., Hafenstr. 196 900 15
Hafenstr. 204 717 25
Tüten u. Briefumschlagfbr., Marienstadtstr. 29 232 14
Długastr. 48 11 06 82
Honigstr. 14 614 00
Lager, Włochy, Kościuszkostr. 8 684 34

**Spółka,** s. Gesellschaft

**Spółka,** Schreibmat. u. Zeichnenart., Litzmannstadt Str. 19 528 63

**Spółka Akcyjna,** s. Akt.-Gesellschaft

**Spólnota,** Arbeitsgen. m. Anteilh., Ordenstr. 18
Vorstand u. Auftragsbüro 252 53
Warenhaus + 697 83
+ 342 27
Wein- u. Branntweinhdlg. 694 16
Antiquitätenhdlg., Poststr. 11 277 64
Gaststätte, Ordenstr. 18 593 29

**Spólnota Mieszkaniowa,** Baugenossensch. m. Anteilhaftung, Filtrowastr. 81 947 88

**Sporna, Jadwiga,** Seifengesch., Smolnastr. 26/28 683 35

**Sporny, Jan, Pawel,** Lwowskastr. 4 735 72

**Sporny, Maksymilian,** Wspólnastr. 58 727 74

**Sport i Gimnastyka,** Sportartikel, A. Starzyński, Hożastr. 29 858 02

**Sportgemeinschaft Deutsche Palais Brühl,** Sommerheim, Wioślarskastr. 6 868 09

**Sport Polski,** Fahrradrep. u. Uhrmacher, Wspólnastr. 15 932 86

**Spotowska, Eugenia,** Hopfenstr. 50 621 24

**Spotowski, Julian,** Wspólnastr. 35 936 52

**Spranger, Izabella,** Parkowastr. 11 983 70

**Springer, Maria,** Theaterstr. 8 673 23

**Sprzęt Laboratoryjny,** Laborat.-Geräte, Ing. M. Bohdanowicz u. Z. Węglińska, Koszykowastr. 44 + 901 24

**Sprzęt Szkolny,** Schulgerät, GmbH, Fbr., Komitetowastr. 2 677 60

**Sprzęt Techniczny,** techn. Geräte, E. Dąbrowski u. Co., Grzybowskipl. 2 257 07

**Spysz, Jan, Napoleon,** Kfm., Inh. techn.-Handelsbüro, Filtrowastr. 63 + 745 51

**Srebrnik, Abram,** Heizmat.-Lgr., Milastr. 38 11 95 31

**Srebrny, Kazimierz,** Str. d. Polizei 16 976 67

**Srebrny, Zygmunt,** Dr. med., Hals-, Nasen- u. Ohrenkrankh., Widokstr. 9 652 51

**Srednicki, Br.,** Malermstr., Krzywe Kołostr. 10 11 52 01

**Srednicki, Stanisław,** Dr. med., Kinderarzt, Targowastr. 69 10 12 26

**Srocki, Stefan,** Pius-XI-Str. 54 981 58

**Sroczyńska, Apolonia,** Honigstr. 20 212 80

**Sroczyńska, Irena,** Florastr. 9 892 82

**Sroczyńska, Karolina,** Blumenhdlg., Dobrastr. 26 330 59

**Sroczyński u. Hofman,** Buchhdl., Notenlager u. Lesehalle, Marschallstr. 91 + 913 56

**Sroczyński, E., S.,** Tubenfbr. u. Metallw., Abt. elektr. Batter., Kamionkowskastr. 20 10 35 55

**Sroczyński, J. u. Co.,** Chem.-kosmet. Laborat., Kapucyńskastr. 3 665 11

**Sroczyński, Karol,** Dr., Richter, Łęczyckastr. 4 857 99

**Sroczyński, Kazimierz,** Dr. med., Kinderarzt, Wojska Allee 29 12 66 97

**Sroczyński, Zbigniew,** Ing., Auto- u. Motorradkurse, N. Welt 46 + 214 71

**Śródmiejska Hurtownia,** Wein- u. Nährmittelgrosshdlg., Wspólnastr. 24 828 20

**Środowski, Kazimierz,** Schlosserei, Próżnastr. 1 603 96

**Srokowa, Irena,** Felińskistr. 21 12 55 61

**Srokowa, Maria,** Narbuttstr. 7 409 45

**Srokowska-Tomkowicz, Maria,** Dr. med., Hafenstr. 24 867 27

**Srokowski, Konstanty, Ing. u. Mieczysława,** Neue Welt 34 624 14

**Srzednicey, Bolesław u. Halina,** Wilczastr. 46 734 71

**Srzednicki, Eugeniusz,** Madalińskistr. 23 412 04

**Srzednicki, Władysław,** Ing.-Techn., Natolińskastr. 7 987 00

**Staak, W.,** Hożastr. 66 948 51

**Staatliche Agrarbank,** Nowogrodzkastr. 50
Kommissar, Dr. Heinrich Otto u. Sekr. 990 32
Leit. d. Sekret. d. Komm. 983 64
Dir. d. Zentralanst., Stanisław Riedel, Sekr. 996 90
Dir. d. Zentralanst., Kazimierz Wiczyński u. Sekr. 997 35
Dienstfuende Diener 905 66
Zentralanstalt Gen.-Sekr. 988 02
Finanz- u. Bankabt., Abteilungschef 905 32
917 14
Chef d. Zentralbuchführung. 991 93



Beauftragte f. bes. Angelegenht. Dr. Gerhard Cupei 905 03

Stellvertr. d. Treuhänders Dr. Herbert. Giel 996 22

Personalabteilung
Abtlg.-Chef 988 02
Heilfond 841 61
Abtlg. f. Haushalts u. Wirtschaftsangelegenh.
Abtlg.-Chef u. Stellvertr. d. Abtlg.-Chef u. Wirtschaftsunterabt. 988 03
Stellvertr. d. Abtlg.-Chef 983 30
Techn. Bauabt. u. Verwaltungsabt. 990 86
Hausverw., Blumenstr. 6 258 35
Hausverw., Szczęśliwickastr. 25 919 71
Abt. f. langfristigen Kredit, Chef 916 19
Abt. f. kurzfristigen Kredit, Chef u. Stellvertr. 916 82
Agrarabt.
Chef 916 30
Liquidationsabt.
Chef u. Stellvertr. 923 12
Hauptzweigstelle, Nowogrodzkastr. 50
Dir. d. Hauptzweigst., Czesław Kadenacy u. Sekret. 997 61
Stellvertr. Dir. 906 08
Rechts- u. Einziehungsbüro, Büroltr., Hauptanschl., Abt. Buchführung, Hauptbuchhalter. Zusatzanschluss 908 18
Juristisches Vollstreckungsbüro
Büroleiter 906 08
Bankabt.
Leit. u. Stellvertr. 919 70
Abt. f. langfristigen Kredit
Leit. 917 66
Abt. f. kurzfristigen Kredit Leit., II. Dir. Stellvertr. d. Hauptzweigst., Stellvertr. d. Abt.-Leit. 919 20
Rechtsabt., Beiräte 905 35

**Staatliche Getreide- u. Industriewerke**
Danziger Bhf. Ecke Pokornastr. u. Żoliborskastr. 11 40 10
Lager, Bemstr. 60 310 62
Kreuzstr. 23 200 23
Szwedzkastr. 2-4 10 53 66

**Staatliche Ingenieurwerke,** Skierniewickastr. 27/29 590 18
611 84

**Staatliche Ingenieurwerke, Ursus** b/Warschau **Sammelnr.** 567 20

## Staatliche Münze, Markowskastr. 18

Direktion 10 15 40
Wirtschaftsabteilung 10 26 20
Zentrale 10 15 93

**Staatliche Rüstungswerke Lehrenfbr. Warschau,** Treuh., Duchnickastr. 3 **Sammelnr.** 550 80
11 33 52
Treuh., Direktion 11 13 36

**Staatliches Institut f. Hygiene,** Chocimskastr. 24
Dir. d. Instituts u. Verwaltungsdir. 437 50
Verwaltung, Kasse, Intendantur + 405 43
Arbeitshygiene-Abt. u. Desinfektions-Abt. 408 04
Bakteriologische Abt. 428 39
Biochemie- u. Organopräparateabt. 434 24
Chemische Abt. 437 77
Diagnostische Abt. 433 54
Fleckfieberforschungs-Abt. 406 82
Hygieneschule, Museum u. Bibliothek d. Instituts 434 81
Lebensmitteluntersuchungs - Abt. 458 51
Pasteur-Abt. 419 96
Produktionsabt. f. Sera u. Impfstoffe 408 02
Verkaufsstelle d. Produktions-Abt. 421 70
Statistik u. Epidemiologie 423 90
Wasseruntersuchungs-Abt. 431 11
Farm Służew 418 50
Prof. Dr. Szulc, Dienstzimmer 408 02

## Staatsanwaltschaft, s. unter Gericht

**Staatsbibliothek,** Abt. I., ehem. Biblioteka Uniwersytecka, Krakauer Str. 26/28 + 221 52
Abt. I + 539 39
Abt. II., Rakowieckastr. 6 + 423 66

**Staatsdruckerei,** Sanguszkostr. 1 + 545 41/43
die Zentrale verbindet mit allen Abteilungen
Papierfabrik, Nordsüdallee 146 + 437 98

**Stabeusz, Wacław,** Bauarb., Honigstr. 14 623 42

**Stabol, Transp. u. Lieferungsunternehmen,** Marschallstr. 38 + 824 08

**Stabor,** Handelshaus, GmbH, Smolnastr. 14 580 15

**Stabrowska, Felicja,** Uniwersyteckastr. 4 844 04

**Stabrowska, Julia, Łucja,** Bahnhofstr. 34 217 83

**Stabrowska, Maria,** Żulińskistr. 5 930 40

**Stabrowski, Bogusław,** Częstochowskastr. 8 892 42

**Stabrowski, Mieczysław,** Dr. med., Kinderarzt, Filtrowastr. 63 713 91

**Stachiewicz, Anieta,** Postpl. 4 + 665 50

**Stachiewicz, Jan,** Kachelöfenbau, Okólnikstr. 3a + 524 40

**Stachiewicz, Jerzy,** Ing.-Arch., Olimpijskastr. 29 406 86

**Stachowiak, Mieczysław,** Ing., Sułkowskistr. 2 12 76 16

**Stachowicz, Weronika,** Hożastr. 7 844 79

**Stachowska, Mirta,** Korrespondentin, Górnośląskastr. 16 700 83

**Stachowski, Wacław,** Pius-XI-Str. 16 846 76

**Stachurska, Janina,** Krzywe-Koło-Str. 18 12 20 12

**Stachurska, Maria,** Beamtin, Naruszewiczstr. 2 446 12

**Stachurski, Kazimierz,** Gdańskastr. 2 12 74 09

**Stachyra, J.,** Heiz- u. Ventillüftungsanlagen, Złotastr. 72 + 251 65

**Stacja Obsługi Samochodów,** Kraftwagenbedienungsstelle, Ciecierski u. Tomczyk, Łazienkowskastr. 16 + 877 46

**Staczyńska, Matylda,** Hebamme, Dobrastr. 57 693 37

**Stadion,** Komm. Leit. d. Fa, Składnica Sportowa, GmbH, Königstr. 31 255 81

**Stadnicka, Wanda,** Feldhermal. 39 446 65

**Stadtanstalten,** s. Stadtverwaltung

**Stadthauptmann,** s. Stadtverwalt.

**Stadtsparkasse,** s. unter Kasse!

## Stadtverwaltung Warschau,

**A. Stadthauptmann**
Beauftragter d. Distriktschefs f. d. Stadt Warschau, deutsche Aufsichtsbehörde, Palais Blank, Senatorenstr. 12
Vermittlung **Sammelnr.** 569 00
Verbindet mit den Dienststellen:
Beauftragter d. Distriktschefs f. d. Stadt Warsch.
Vorzimmer
Stellvertreter
Vorzimmer
Hauptref. I, Haupt- u. Personalamt
Hauptref. II, Finanzen
Hauptref. III, Bauwesen
Hauptref. IV, Gesundheit
Hauptref. V, Innere Verwalt.
Hauptref. VI, Fürsorge u. Bevölkerungswesen
Hauptref. VIII, Schulwesen u. Kultur
Hauptref. IX, Polizei
Hauptref. X, Ernährungsamt
Hauptref. XI, Städt. Werke u. Betriebe
Kasino

**B. Polnische Amtsstellen d. Stadtverwaltung**
Fernsprech - Zentrale, Senatorenstr. 14 **Sammelnr.** 569 00
Auskunft 595 82
über 569 00 Nebenanschluss 222

**I. Hauptverwaltung**
Präsidium
Kommissarischer Bürgermstr. u. Sekretariat 601 89
Stadtverwaltungsdir. u. Sekretariat 620 40
Leit. d. Büros d. Komm. Bürgermstr. u. Vertr. 594 62
Zimmer d. Dienstbeamten (16—8) 213 (569 00)
Mitteilungsblatt d. Stadtverwaltung 290 (569 00)

**II. Verwaltungsabteilungen**
Allgemeine Abt.
Dir. u. Sekretariat 590 62
Vertr. d. Dir. u. Sekretariat 319 33
Vize-Dir. 239 (569 00)
Organisationskonsulent d. Stadtverwaltung 260 (569 00)
Allgem. Sekt. 665 66
Organisationssekt. 176 (569 00)
Oekonomische Sekt. 163 (569 00)
Rechnungs- u. Haushalts-Sekt. 197 (569 00)
Einkäufegleichordnungs-Sekt. 153 (569 00)
Intendantur d. Rathausgebäude, Hauptintendant 160 (569 00)
Vertr. u. Referenten 164 (569 00)
Instandsetzung 264 (569 00)
Städtische Druckerei, Honigstr. 23
Leit. 11 04 10
Techn. Leit. 11 05 17
Städt. Anschlagswesen 11 34 37
Liquidationsbüro f. d. chem. Regierungskommissariat 316 81

**Baupolizei,** Bauinspektion, Daniłowiczowskastr. 5
Dir. u. Sekretariat 235 81
Vizedir. 205 (569 00)
I Abt. Baupolizeiinspektorate
Leiter 203 (569 00)
Kommissariat I, X, XII 208 (569 00)
Kommissariat II, III, IV, V, VII, XIX, XXII, XXVI 204 (569 00)
Kommissariat VI, VIII, XVI 211 (569 00)
Kommissariat IX, XI, XIII, XX, XXI, XXIII 210 (569 00)
Kommissariate in Praga 202 (569 00)
II Baugenehmigungsabt.
Leiter 203 (569 00)
Bezirksinspektorate 204 (569 00)
Installation 227 (569 00)
Kunst 229 (569 00)
III Abt. Allgemeine Angelegenheiten
Leiter 205 (569 00)
Büro 225 (569 00)
220 (569 00)

**Disziplinarbüro,** Senatorenstr. 14
Dir. u. Kanzlei 267 30

**Städt. Einquartierungsamt**
Einquartierungsamt, Senatorenstr. 16 234 14
Möbellager, Senatorenstr. 29 230 43

**Ernährungsamt**
Verteilungs-u. Kontrollabt., Senatorenstr. 16
Dir. u. Sekretariat 305 47
Vizedir. u. Sekretariat 300 13
Allgem. Angelegenheiten 214 34
Verteilungsbüro
Leiter 333 52
Referenten 522 40
329 79
Bäckereiversorgung 288 53
Lebensmittelkarten
Leiter 308 13
Verteilungsnetz 591 18
Kleiderref. 501 63
Finanzbüro
Leiter u. Buchführung 663 83
Kontrollbüro
Leit. u. Kontrolleure 303 48
Bäckereikontrolle 501 63

Bezirksbüros f. d. Verteil. v. Lebensmittelkarten
I, Senatorenstr. 19 213 04
II, Honigstr. 23 11 42 34
III, Dammstr. 27 354 13
IV, Honigstr. 23 11 42 34
V, Dammstr. 27 354 13
VI, Grzybowskastr. 55 301 41
VII, Eisgrubenstr. 11 501 62
VIII, Zielnastr. 41 282 11
IX, Mokotowskastr. 45 834 06
X, Kopernikstr. 11 272 14
XI, Marschallstr. 74 813 91
XII, Senatorenstr. 19 213 04
XIII, N. Welt 8/10 708 10
XIV, u. XV, Sierakowskistr. 4 10 31 63
XVI, Chocimskastr. 5 405 29
XVII, Igańskastr. 19 10 00 90

XVIII, Kartuskastr. 2 10 50 69
XIX/XXII, Litzmannstadt Str. 82 342 47
XX/XXI, Stepińskastr. 42 827 32
XXIII, Niemcewiczstr. 9 819 42
XXIV, Tykocińskastr. 23 10 63 13
XXV, Siedzibnastr. 27 10 32 55
XXVI, Śmiałastr. 31 12 61 86
Städt. Lebensmittelanstalt, Grzybowskastr. 59
Leiter 271 85
Referenten 679 78
Rechnungsabt. 213 60
Magazin, Stawkistr. 4 11 94 90
Läden u. Trinkstuben
Laden Nr. 1, Senatorenstr. 10 640 50
Nr. 2, Franciskastr. 26 10 13 27
Nr. 3, Litzmannstadt Str. 47 287 76
Nr. 4, Mokotowskastr. 63 983 56
Nr. 5, Kaz.-Wielki-Pl. 14 512 42
Nr. 7, Em.-Plater-Str. 19 872 41
Nr. 10, Sonnenstr. 10 878 96
Nr. 11, Złotastr. 36 225 09
Nr. 12, Fretastr. 43 11 15 24
Nr. 16, Czarnieckistr. 11 12 68 58
Nr. 17, Wojska-Al. 29 12 57 77
Nr. 18, Felińskistr. 1 12 54 59
Nr. 20, Annopol, Marcelińskastr. 5 10 29 18
Nr. 21, Ostendstr. 342 10 16 78
Nr. 23, Brzeskastr. 15/17 10 16 87
Nr. 24, Targowastr. 8 10 16 92
Nr. 30, Eisenstr. 44 581 84
Nr. 31, Złotastr. 62 587 41
Nr. 32, Forststr. 11a 645 48
Nr. 33, Dobrastr. 27 287 18
Nr. 36, Bednarskastr. 23 687 91
Nr. 39 u. Trinkstube, Kruczastr. 48 978 36
Nr. 40, Koszykowastr. 47 951 97
Nr. 41, Kopińskastr. 1 729 93
Nr. 42, Raszyńskastr. 32/44 863 10
Nr. 46, Ks.-Janusz-Str. 72 593 63
Nr. 50 u. Trinkstube, Albertstr. 3 293 35
Nr. 51 u. Trinkstube, Mokotowskastr. 19 864 36

**Finanzabt.**
Dir. u. Sekretariat 619 98
Vizedir. u. Sekretariat 253 99
Sektionen: I Allgemeine
Leiter 269 (569 00)
Verrechnung 224 (569 00)
II, Kredit
Leiter 228 (569 00)
Schuldverschreibung 235 (569 00)
III, Steuern
Leiter 505 09
Stellvertr. 231 (569 00)
Gewerbesteuern 215 (569 00)
Wege-, Hunde-, Wohnungsaufwand- Steuern, Kaminfegeraufsichtsgebühren 236 (569 00)
Lustbarkeits-u. Schauspielsteuer 234 (569 00)
Einwohnerabgabe 504 48
IV, Haushaltsplan
Sektionsltr. 100 (569 00)
Referenten 140 (569 00)
V, Zentralbuchführung
Leiter 233 (569 00)
Stellvertr. 223 (569 00)
Buchhalter 187 (569 00)
Finanzstatistik 271 (569 00)
VI, Kassen
Hauptkassierer 298 34
Kassen-Ueberwachungsstelle 298 34
Oberkontrolleur d. Einnahmekassen 247 (569 00)

**Fürsorge u. Gesundheitsabt.,** Złotastr. 74
Dir. u. Sekretariat 673 75
Vizedir. u. Sekretariat 532 26
Inspektor u. Sekretariat 644 61
Sektionen:
I, Organisation
Leiter u. Organisation 617 49
Personalangel. 354 31
Gehälter u. Registratur 272 34
II, Rechnungswesen, Wirtschaftsfragen
Leiter u. Rechnungswesen, Haushalt 515 06
Wirtchaftsfragen 611 68
Liegenschaften 515 45
Fürsorge u. Heilkostenerstattung 354 16
Vertr. d. städt. Kontrolle 611 68
III/IV, Fürsorge
Leiter u. Sekretariat 532 26
offene Fürsorge 638 46
geschlossene Kinderfürsorge 310 14
geschlossene Erwachsenenfürsorge 209 29
soziale Not u. Kom. f. Unterbringung v. Waisen in Pflegefamilien 586 49
Zentral-Kartei 340 75
V, Gesundheitswesen
Inspektor d. Gesundheitsdienstes 644 61
Leiter d. Sektion u. Sanitätsdienst 505 24
Seuchen-u. Allg. Krankheiten 338 30
Schulhygiene 329 42
Fürsorge u. Heilkosten 666 49
Leiter d. Sanit. Seuchenbekämpfung u. Sanitätsleit. u. Patronat f. d. jüd. Wohnbezirk 522 72
Gesundheitsdienst d. ehem. Regierungskommissariats 505 24
Haushalt-u. Wirtschaft d. Seuchenbekämpfung 246 54
Tuberkulosenbekämpfung 662 21
Warsch. Verein f. Proph.-Medizin + 200 44
Beamtenernährungsstelle 604 31
Ankaufsstelle, Nowogrodzkastr. 75 652 70

Städt. Sanitätsanstalten, Spokojnastr. 15
Kanzlei 11 82 35
Krankenbeförderung u. Desinfektion 11 10 02
Kinderheim Dom Boduena, Nowogrodzkastr. 75 519 69
Städt. Hygieneinstitut, Nowogrodzkastr. 82 624 75
Anstalt f. Freiwillige Arbeit, Hafenstr. 168 705 59
Zuweisungsstelle u. Etappenhaus, Przebiegstr. 3 11 40 56
Altersheim v. Heil. Geist u. Jungfrau Maria, Przyrynekstr. 4 11 41 70
Obdachlosenasyle
Annopol 10 08 70
Felińskistr. 1 12 57 13
Lubelskastr. 30 10 01 88
Dammstr. 59 11 90 26

Städt. Frauenheim, Gerichtstr. 96
Leiterin 11 18 10
Kanzlei u. Arbeitsvermittlungsbüro + 11 13 10
Rechnungswesen 11 16 64
Nebenstelle d. Waschanstalt, Franciskastr. 23 10 64 62
Nachtherberge f. Frauen, Gerichtstr. 93 11 96 41
Kinderübernahmestelle, Wolnośćstr. 14 11 46 45

I, Städt. Gesundheits-u. Fürsorgestellen, Feldherrnal. 91
Komm. XVI
Gesundheitswesen 424 48
Fürsorge 435 16
Ia, Gesundheits- u. Fürsorgestelle, Hafenstr. 80, Komm. XX, XXI
Gesundheitswesen 849 21
Fürsorge 708 27
II, Gesundheits- u. Fürsorgestelle, Opaczewskastr. 1, Komm. XI. XXIII
Gesundheitswesen 929 37
Fürsorge 940 80
III, Gesundheitsstelle, Srebrnastr. 12, Komm. VI, VIII
Gesundheitswesen 241 68
Fürsorge 589 55
IV, Gesundheitsstelle, Damnstr. 1, Komm. III, VII
Gesundheitswesen 238 36
Fürsorge 644 84
IVa, Gesundheitsstelle, Litzmannstadt Str. 82, Komm. XIX, XXII
Fürsorge 323 10
V, Gesundheitsstelle, Spokojnastr. 15, Komm. II, IV, V
Gesundheitswesen 11 80 83
Fürsorge 12 13 13
VI, Gesundheits-u Fürsorgestelle, Floriańskastr. 10, Komm. XIV, XXIV
Gesundheitswesen 10 14 02
Fürsorge 10 60 20
VII, Gesundheitsstelle, Ostendstr. 337 339, Kom. XV, XVII
Gesundheitswesen 10 17 23
Fürsorge 10 05 56
VIII, Gesundheitsstelle, Dorfstr. 19, Komm. IX, XIII
Gesundheitswesen 958 62
Fürsorge 815 70
IX, Gesundheitsstelle, Świętojerskastr. 19a
Gesundheitswesen 11 72 28
Fürsorge, Karowastr. 2a 603 72
X, Gesundheitsstelle, Słowackistr. 5b, Komm. XXVI
Gesundheitswesen 12 79 84
Fürsorge 12 74 14
XI, Gesundheitsstelle, Poborzańskastr. 33, Komm. XVIII, XXV
Gesundheitswesen u. Fürsorge 10 63 19
Sanitäts- u. Fürsorgequarantäne, Barokowastr. 5 11 15 31

**Gartenbauabt.,** Ogród Saski
Dir., Wohn., Vizedir. u. Sekretariat + 619 65
Haushalt, Finanzen u. Wirtschaft 346 56
Abt. I, Alleepark, Pius-XI-Str. 1 + 939 66
III, Traugutt Park, Wenedówstr. 1 12 13 88
V, Paderewski Park, Ostparkstr. 8 + 10 17 01
VI, Pflanzenzuchtanstalt, Chodkiewiczstr. 11 435 61
VIII, Waldpark Bielany, Kamedułówstr. 79 12 67 11

**Gesundheit, s. Fürsorge-u. Gesundheitsabt.**

**Handelsinspektion,** Kredytowastr. 3
Dir. u. Allg. Angel. 333 73
Vizedir. u. Märkte 324 61
Haushalt, Rechnungsführung u. Instandsetzung 321 43
Stadtliegenschaften 321 23
Verw. d. Stadthäuser: Honigstr. 21 23, Długastr. 23,25, Honigstr. 23 12 23 31
Strassenhdl., Mirowska-Halle 1 349 40
Mirowskie Hallen, Mirowska Halle II 629 55
Markthalle, Kaz.-Wielki-Pl. 14 669 56
Markthalle, Koszykowastr. 63 870 53
Kerceli u. Opolskich-Märkte, Litzmannstadt Str. 1 537 90
Verwaltung d. Stadtsiedlung Grochów, Podskarbińskastr. 6 10 24 83
Verw. d. Stadtsiedlung Koło, Ks. Januszstr. 72 204 31

**Industrieabt.,** Targowastr. 7, Zamoyskistr. 35
Dir. 10 38 35
Vizedir. 10 39 81
Sektionen: Allgemeine
Leiter, Posteinlauf, Rechnungswesen, Personalbüro, Wirtschaftsreferat, Strafvollstreckung 10 38 35
Industriebetrieb
Leiter, Betriebsgenehmigungen 10 00 66
Handel-u. Handwerk
Leiter, Betriebsgenehmigungen 10 39 81
Handwerksbetriebe u. Konzessionen 10 33 94
Aussendienst
Leiter u. Aussendienstbeamten 10 33 94
Transport
Leiter, Registrierung, Pflastersteuer 10 16 93

**Kontrollabt.,** Städt. Kontrollstelle, Senatorenstr. 21 512 83

**Krankenhauswesenabt.,** Żulińskistr. 10
Dir. u. Sekretariat 748 11
Verw.u. Wirtschaftsinspektor 748 13
Allg. Sekt., Personalreferat 748 09
Kanzlei, Organisat.-u. Allg. Angel., Gehaltslisten-u. Stiftungen 748 02
Dienstwohnung d. Intendanten 748 02
Leiter, Haushalt, Rechnungsführung, Eintreibung 748 04
Wirtschaftsangel., Inventar, Einkäufe 748 03
Versorgung 842 00
Heilwesen, Apothekeninspektor, Unterbringung d. Kranken in Krankenhäus., Inspekt. d. Pflegewesens, Statistik 748 12





**Krankenhäuser u. Heilanstalten**
Szpital Dzieciątka Jezus, Kindlein Jesu Krankenhaus, Lindleystr. 4
Kanzlei-u. Wirtschaft 898 92
Abteilungen, Koszykowastr. 78 841 99
I chirurg. Klinik, Nowogrodzkastr. 59 989 70
II chirurg. Klinik, Koszykowastr. 78 873 38
Augenklinik, Oczkistr. 6 994 61
Entbind.-u. gynek.-Klinik, Starynkiewiczstr. 3 + 240 14
Roentgenabt., Oczkistr. 6 616 90
Naturheilabt., Oczkistr. 6 807 56
Chemisch - bakteriol. Laborat., Blutentnahme. Chałubińskistr. 5 915 63
Szpital Przemienienia Pańskiego, Verklärung Christi Krankenhaus 983 47
Kanzlei, Sierakowskistr. 7 10 13 92
Pförtner 10 13 92
Entbindungsabt., Weteranówpl. 4 10 08 66
Szpital Św. Ducha, Hlg. Geist. Krankenhaus, Dworskastr. 17 695 08
Empfangszimmer 256 12
Kanzlei- u. Wirtschaftsabt. 695 57
Dir.
Vorsteherin d. Baumherz. Schwestern 298 21
Szpital Św. Rocha, Sct. Rochus Krankenhaus, Krakauer Str. 24 608 02
Kanzlei-u. Wirtschaftsleiter 696 82
Oberschwester 681 81
Chirurg. Abt.
Szpital Św. Łazarza, Sct. Lazarus Krankenhaus, Książęcastr. 2 929 27
Direktor 929 27
Aufnahmezimmer 908 03
Kanzlei 924 99
Urologische Abt. 951 96
Abt.: innere Krankheiten
Abt. Haut-u. Geschlechtskranke 910 95
Unmündige 908 84
Bestrahlungsabt. 977 28
Samariterschwestern
Szpital Św. Stanisława, Sct. Stanislaus Krankenhaus, Litzmannstadt Str. 37 619 04
Direktor, Kanzlei 608 10
Arzt v. Dienst, Pförtner
Szpital Św. Jana, Sct. Johannes Krankenhaus, Klosterstr. 12 11 83 98
Büro u. Wohn. d. Dir. 11 08 04
Kanzlei, Konwiktorskastr. 7
Szpital im. Karola i Marii, Karl u. Maria Krankenhaus, Gerichtstr. 136 698 26
Kanzlei u. Auskunft 698 28
Dir., Kanzlei-u. Wirtschaftsltr.
Szpital Wolski, Wolski Krankenhaus, Plockastr. 26 335 66
Kanzlei 589 69
Dir.
Abt. innere Krankh., Oberarzt Doz. Dr. Jan, Roguski 320 77
Oberschwester d. Barmherzigen Schwestern 301 40
Szpital Zakaźnych, Krankenhaus f. ansteckende Krankh., Chocimskastr. 5 411 66
Dir., Kanzlei-u. Wirtschaftsltr.
Oftalmiczny Instytut, Ophtalmisches Institut, Smolnastr. 8 672 58
Dir., Kanzlei-u. Wirtschaftsltr.
Zakład Położniczo-Ginekologiczny im. Ks. Anny Mazowieckiej, Entbindungs-u. gynekologische Anstalt Nam. Anna Mazowiecka, Karowastr. 2 229 02
Dir. u. Kanzleileiter 616 95
Auskunft u. Hebammenschule
Zakład Położniczo-Ginekologiczny im. św. Zofii, Entbindungs-u. gynekologische Anstalt Nam. Sct. Sophie, Eisenstr. 90 11 16 91
Kanzlei u. Auskunft
Miejska Składnica Mat. Apteczn., Städt. Heilmittelniederlage, Honigstr. 23 11 15 15
Ltr. u. Buchführung 11 15 33
Ltr. u. Magazine
Miejska Pomoc Lekarska, Städt. Krankenhilfe f. Angestellte, Żulińskistr. 10 900 06
Büro 892 07
Dir., Wohn., Filtrowastr. 75 +
Warsz. Miejska Szkoła Położnych, Warsch. Hebammenschule, Karowastr. 2a 616 95
Dir.
Klinika Dziecięca, Kinderklinik, Litewskastr. 16 829 43
Sekretariat, Dir.
Klinika Dermatologiczna, Dermatologische Klinik, Koszykowastr. 82 894 67
Sekretariat, Dir.
Szpital Ujazdowski, Ujazdowski Krankenhaus, Górnośląskastr. 45 922 30
Dir., Kanzleiltr., Intendant + Empfangszimmer, Arzt v. Dienst + 922 33
Filia Szpitala Ujazdowsk., Filiale d. Ujazdowski Krankenhauses, Śniadeckichstr 17 862 28
Dir., Kanzlei, Arzt v. Dienst +
Instytut Przyrodoleczniczy, Naturheilinstitut, 6 Sierpieństr. 35 836 50
Ltr. d. Instituts +

**Landwirtschafts- u. Forstverw.**
**Agril,** Grzybowskastr. 59
Dir., Sekretariat, Pachtref., Kasse 238 38
Vizedir., Kontrollsabt. 684 87
Buchführung + 251 83
Rechnungsst. d. Molkereianst., Reklam. Wirtschaft 213 60
Personalref., Molkereiltr., Liquidationsref. 284 40
Handelsabt. d. Molkereianst., Abfertigung 679 78
Vorwerk Rakowiec 913 19
Bródno 10 17 93
Garten Mokotów 427 16

**Meldeamt,** Einwohnermeldeamt, Senatorenstr. 16
Dir. u. Sekretariat 679 20
Vizedir. 251 (569 00)
I. Allgemeine Angel., Senatorenstr. 16
Ltr., Haushalt u. Rechnungsführung 252 (569 00)
Wirtschaftsangel. 253 (569 00)
Personalangel. u. Einreichungsst. 254 (569 00)
Abt.-Kasse 255 (569 00)
II. Meldeangel., Tamkastr. 3
Ltr. 269 22
Inspektor d. Bezirksmeldungsbüros, Registrierung d. Meldungsführ., Meldebücherarchiv 276 79
Bezirksmeldungsbüro Nr. 1/2/4/12, Honigstr. 23 11 42 34
Bezirksmeldungsbüro Nr. 3, Dammstr. 27 354 13
Judenmeldungsbüro-Nord Nr. 5, Lubeckistr. 4 11 61 80
Nr. 6/7, Walicówstr. 10 221 98
Bezirksmeldungsbüro Nr. 8, Zielnastr. 41 282 11
Nr. 9, Hafenstr. 126a 727 10
Nr. 10, Kopernikstr. 11 272 14
Nr. 11, Marschallstr. 74 813 91
Nr. 13, N. Welt 8/10 708 10
Nr. 14/15, Sierakowskistr. 4 10 31 63
Nr. 16, Dworkowastr. 7 408 89
Nr. 17, Waszyngtonal. 134 10 35 26
Nr. 18/25, Siedzibnastr. 27 10 32 55
Nr. 19/22, Litzmannstadt Str. 82 342 47
Nr. 20/21, Stepińskastr. 42 827 32
Nr. 23, Filtrowastr. 62 819 42
Nr. 24, Tykocińskastr. 23 10 63 13
Nr. 26, Gdańskastr. 2a 12 69 21
III. Einwohnerevidenz, Senatorenstr. 16
Zentrale-Ltr. 256 (569 00)
Stellvertr. 257 (569 00)
Auskünfte ü. Anschriften-Namen v. A b. H 296 (569 00)
v. I b. O 265 (569 00)
v. P b. Z(Rz) 266 (569 00)
Referat f. Meldungen 255 (569 00)
IV. Metallkarten, Senatorenstr. 16
Ltr. u. Kanzlei 261 (569 00)

**Personalabt.**
Dir. u. Sekretariat 215 79
Kanzlei
Kanzleiltr., Einlaufstagebuch, Entschuldungskomm. 207 (569 00)
Sektionen:
I, Kontrolle, Ltr., Referenten 201 (569 00)
II, Personalangel.
Ltr. 200 (569 00)
Referenten 206 (569 00)
Schulgelder 207 (569 00)
III, Ruhegehälter
Ltr. 131 (569 00)
Referenten 209 (569 00)
IV. Sozialhilfe
Angestelltenkomm. 162 (569 00)
Soziale-Selbsthilfe 162 (569 00)

**Rechtsanwalt-Städtischer,**
Rechtsbüro
Chefsyndicus, Rechtskonsulenten Büroltr. 274 14
Vertr. d. Chefsyndicus, Gerichtsverteidiger, Personalsachen, Vollstreckung, Berufungen 536 19

**Stadtbauamt,** Technische Abt., Palais Mostowski, Przejazdstr. 15
Dir. 11 55 01
Stellvertr. 11 04 35
Verbindungst. d. städt. Bauämter, Daniłowiczowskastr. 1/3
Ltr. 161 (569 00)
Verbindung Hochbau 145 (569 00)
Verbind. f. Strassen u. Brückenbau 109 (569 00)
Abt. Allgem. Verwaltung, Przejazdstr. 15
Abt.-Ltr. 12 13 77
Hauptkanzlei
Allg. Angel. 11 00 23
Person.-Angel. 11 00 23
Einkauf u. Auftragsvergeb. 11 04 35
Ref. Strassenbau 11 09 61
Rechnung u. Haushalt 11 91 43
Abt. Hochbau
Abt.-Ltr. 11 95 55
Kanzlei 11 62 22
Neubau 11 62 22
Auszuführende Arbeiten 11 91 65
Städt. u. Representationsgebäude
Ltr. u. Vertreter 11 01 51
Magazin, Dobrastr. 64 668 77
Instandsetzung
Ltr. 11 62 22
Krankenhäuser, Fürsorge 11 91 65
Schulen 11 62 22
Hausversorgungsanlagen 11 01 76
Strassenbeleuchtung u. elektr. Betriebsanlagen 11 04 48
Abt. Strassen-u. Brückenbau
Abt.-Ltr. 11 04 78
Kanzlei 11 01 49
Entwürfe
Ltr. 11 04 71
Strassenentwürfe, Aufnahmen 11 04 49
Photoatelier, Daniłowiczowskastr. 1/3 108 (569 00)
Geländeaufsicht 11 04 74
Strassenbaubezirke
Strassenbaubezirk I, Słowackistr. 5b 12 54 77
II, Litzmannstadt Str. 98 541 31
III, Chodkiewiczstr. 13 410 68
IV, Smolnastr. 3 954 55
V, Salzstr. 4 854 49
V, Brückengruppe, Salzstr. 4 745 85
V, Viadukt d. Neuen Brücke 535 10
VI, Szerokastr. 2a 10 11 70
VII, Ostendstr. 264 10 38 29
Aufräumungsarbeiten, Ltr., Inflanckastr. 11 11 16 03
Kanzlei 11 16 04
Entwässerungsarbeiten, Kościuszkoufer, Ecke Karowastr. 681 07
Pumpwerk, Kamedułówstr. 77 12 64 70
Hafenstr. 128a 736 98
Magazin, Szczęśliwickastr. 5 829 09
Betonwerk-Zentrale, Inflanckastr. 8 11 21 13
Nebenstelle, Hafenstr. 102 713 56
Büro f. Grunderwerb., Eisenstr. 95c 11 55 19
Ltr. 11 01 22
Referenten
Büro d. Wohnungsaufbaukomitees, Honigstr. 23 11 81 88
Ltr.
Kooperative Verkaufst. d. Angest. d. Stadtbauamtes Budowa, Przejazdstr. 15 11 70 01

**Stadtkassen, s. unter II, Finanzabt.**
**Stadtplanungsabt.,** Neue Welt 14
Dir. u. Sekretariat 837 02
Allg. Angel. u. Ausführ. 857 28
Vermessung u. Planung 884 24
**Standesamt,** Daniłowiczowskastr. 3 245 40
**Statistische Abt.,** Honigstr 21
Dir. u. Demographisch. Angel. 277 26
Vizedir. u. Büro 315 57
**Vollstreckungsamt,** Städtische, Smolnastr. 12
Amtsltr., Ltr. d. Allg. Abt. 347 05
Stellvertr. d. Allg. Abteilungsltr. u. Vollziehungsbeamten 347 06
Ltr. d. Vollstreckungsabt. u. Vollstreckungsreviere 664 21
Vollstreckungsrevier f. d. Judenviertel, Ogrodowastr. 39/41 217 05
**Wirtschaftsabt. d. Stadtschulamtes,**
Koszykowastr. 9
Dir. 819 24
Vizedir. 819 95
Allg. Angel. 819 24
Personal-Angel. 923 03
Wirtschaftsangel. 725 76
Bauausbesserung 978 13
Rechnungsführung 893 29
Fachschulen 819 90
Kindergärten 819 73
Oeffentliche Poln. Volks- Schulen
Annopolskipl. 41 10 17 32
Białołęckastr. 36 10 06 73
Białołęckastr. 36 10 13 74
Boremlowskastr. 6/12 10 01 06
Chełmskastr. 19 + 917 19
Dolnastr. 25 432 53
Drewnianastr. 8 205 89
Elbląskastr. 51 11 72 13
Felińskistr. 15 12 66 60
Gościniecstr. 53 824 74
Hożastr. 13 899 35
Königstr. 19 506 16
Kordeckistr. 54 10 17 54
Kruczastr. 21 966 83
Młynarskastr. 2 662 92
Narbuttstr. 14 414 33
Ostseestr. 13 10 52 33
Różanastr. 22/24 418 67
Różanastr. 22/24 439 65
Starastr. 6 11 74 02
Szerokastr. 26 10 22 08
Wileńskastr. 31 10 04 74
Wolnośćstr. 16 11 22 05
Zagórnastr. 9 937 54
I städt. Berufschule f. Mädchen, Chocimskastr. 4 408 00
III städt. Berufschule f. Mädchen, Białostockastr. 4 10 51 44
Städt. Handelsschule f. Jungen, Honigstr. 25 11 17 47
I städt. Handwerkerschule f. Metallgewerbe, Konopczyńskistr. 4 650 42
II städt. Handwerkerschule f. Metallgewerbe, Sandomierskastr. 12 437 57
III städt. Handwerkerschule f. Metallgewerbe, Konopczyńskistr. 4 629 13
IV städt. Vorbereitungslehrgang f. Fachschulen, Konopackastr. 4 10 17 67
Berufs-Volks-Bildungs-Schule f. Frisöre, N. Welt 1 813 08
**III. Stadtrevierbüros,** Stadtbezirksbüros
Warschau-Mitte, Jasnastr. 1 259 00
Warschau-Süd, Marschallstr. 81 746 73
Approvisationsref. 805 78
Steuern 968 90
Warschau-Nord, Honigstr. 23 11 08 20
Warschau-Praga, Königsbergerstr 1
Ltr., Allg. u. Approvisationsang. 10 60 12
Steuern 10 60 14
Einquartierungsamt f. Praga, Ratuszowastr. 1 10 23 89
**IV. Städtische Werke u. Anstalten**
**Agril,** s. unter II. Landwirtschafts- u. Forstverwaltg.
**Archiv-** Stadtarchiv, Długastr. 52 11 33 66
**Bäckerei,** Städtische, Prądzyńskistr. 5/7
Dir. u. Stellvertr. 266 24
Brotausgabestelle 538 72
**Bibliothek,** Oeffentliche, Koszykowastr. 26
Dir. u. Kanzlei 848 75
Deutsche Bücher-Abt. 839 63

**Brennstoffzentrale,** Städtische, Honigstr. 23
Dir. u. Sekretariat 12 18 08
Verkaufsbüro u. Finanzabt. 11 36 88
Lager Nr. 1, Güterstr. 13 594 45
Nr. 2, Dzikastr. 20 11 53 68
**Druckerei,** Städtische, s. unter II. Allg. Abt.
**Elektrizitätswerk,** Städtisches
Auskunft, Wybrz. Kośc. 41 + 665 93
Bereitschaftsdienst Nr. 1. Stromstörungen b. d. Abnehmern, (7—22) Wybrzeże Kościuszk. 41 314 00
Bereitschaftsdienst Nr. 2, Stör. im Strassennetz, ununterbrochener Dienst, Elektrycznastr. 2 656 17
Netz-Bereitschaftsdienst f. d. Vorstadt Wola, Wschowskastr. 2 518 73
518 74
Ambulatorium, Wybrz. Kośc. 41 285 85
Wohn. d. Werkarztes, Elektrycznastr. 2 + 354 35
Direktion, Wybrz. Kośc. 41
Generaldir. u. Sekretariat 697 71
Stellvertr. d. Gen. Dir., Betriebsdir. u. Sekretariat 344 07
Stromverkaufsdir. 644 77
Verbindungs-Ing. 682 34
Abt. I, Kraftwerk, Leszczyńskastr. 1
Abt.-Chef 679 21
Maschinenhaus 602 10
Abt. II, Leitungsnetz
Abt.-Chef u. Sekretariat, Wybrzeże Kośc. 41 679 02
Stellvertr. Abt.-Chefs 679 80
Techn. Büro 200 09
Zeichensaal u. Neuanschlüsse 209 50
Strassenbeleuchtung, Ltr., Elektrycznastr. 2 669 58
Büro 669 59
Kabelabt. Verwaltungsbüro, Elektrycznastr. 3 656 13
Zähler 637 29
Spannungswechsel, Ltr. u. Sekretariat, Wybrz. Kośc. 41 345 85
Beanstandungen 327 75
Lieferungen 693 06
Kraftfahrzeuge, Büro 679 80
Werkstatt, Elektrycznastr. 2 671 31
Abt. III Verträge, Tarife u. Propaganda, Wybrz. Kośc. 41
Abt.-Chef u. Verträge 250 20
Propaganda 667 70
Abt. IV, Verrechnung, Wybrz. Kośc. 41
Abt.-Chef, Stellvertr. u. Sekretariat 225 00
Auskünfte 665 93
Abrechnung m. Grossabnehmer 225 01
Filiale I, Albert-I-Str. 14 540 28
Expositur, Ogrodowastr. 39/41 266 93
Filiale II, Targowastr. 65 10 20 33
Filiale III, Polnastr. 24 925 75
Filiale IV, Bahnhofstr. 8 206 03
Abt. V, Kontrolle d. Abnehmerinstallationen, Wybrz. Kośc. 41
Abt.-Chef 252 60
Kontrolle angeschlossen. Installat. 252 66
Zählerzuweisung, Anmeld. u. Kontrolle v. Neuinstallationen 627 45
Abt. VI, Finanz-, Rechnungswesen u. Sekretariat, Wybrz. Kośc. 41
Abt.-Chef, Vizedir. u. Ltr. d. Buchführung 650 66
Buchführung 632 35
Kasse 225 01
Sekretariat d. Unternehmens 252 63
Abt. VII, Einkäufe, Personal- u. Hausverw.-Angeleg.
Abt.-Chef u. Sekretariat, Wybrzeże Kośc. 41 582 59
Einkaufsabt. 300 36
664 81
Personalangel. 224 40
Nachprüf. v. Rechnung., Zoll- u. Speditionsbüro 222 77
Magazin, Elektrycznastr. 2 669 75
Kolejowastr. 59/63 683 93
Hausverwaltung, Wybrz. Kościuszkowskie 41 256 56
Werkwache, Elektrycznastr. 3 620 11

Abt. VIII, Rechtliche Angelegenh., Wybrz. Kośc. 41 584 84
Abt. IX, Neubau u. Erneuerung v. Anlagen
Abt.-Chef, Vizedir. u. Sekretariat, Wybrz. Kośc. 41 658 06
Abt. f. elektr. Anlagen 699 22
Abt. f. Bauwerke 679 70
Bauwerkstätte, Kontor, Lipowastr. 1 680 94
Gefolgschafts-Spar-u. Leihkasse Büro, Wybrz. Kośc. 41 252 41
**Feuerwehr d. Stadt Warschau,** Polnastr. 1
Zentrale 08
Abt. I., Wohn. d. Kommandanten, Hauptlgr., mech. Werkstatt, Nalewkistr. 3 11 03 20
Abt. II 11 03 41
Abt. II u. Wohn. d. Kommand., Senatorenstr. 16 603 42
Abt. III, Polnastr. 1 903 43
Abt. IV u. Wohn. d. Kommandant., Eisgrubenstr. 3 603 44
Abt. V u. Wohn. d. Kommand., Marcinkowskistr. 2 10 03 45
Wachposten Nr. 1, Toruńskastr. 21 10 03 46
Zentralfeuerwehrschule, Słowackistr. 8 Sammelnr. + 552 40
Abt. Żoliborz, Słowackistr. 8 + 12 73 27
**Fürsorgeanstalten, s. unter I. Fürsorge u. Gesundheitsabt.**
**Gaswerk,** Städtisches
Notbereitschaften d. städt. Gaswerkes
I. Kredytowastr. 3 (tätig Tag u. Nacht) 600 02
II. Str. d. Polizei 7 880 05
III. Zamenhofstr. 28 11 00 06
IV. Zamoyskistr. 43 10 27 72
V. Weichselstr. 10 12 59 89
Techn. Notbereitschaft d. Rohrnetzabt., Ludnastr. 16 925 23
Wohn. d. Ltr. (16—7)
Dir. u. Sekretariat 665 90
Abteilungen:
I. Allgemeine, Kredytowastr. 3
Ltr., Stellvertr. u. Allg. Büro 667 21
Personalbüro u. Wirtschaftsbüro 626 23
II. Gaserzeugung, Dworskastr. 25
Ltr. u. Büro 600 07
1 Stellvertr. u. Wohn. 680 85
2 Stellvertr. u. Wohn. 625 77
Büro d. Mstr., Tagesmstr. u. Magazin 680 33
Chem Fbr. 600 12
Mechan. Werkstätte, Garage, Ludnastr. 16 901 28
III. Handelsabt., Kredytowastr. 3
Abt.-Ltr. 600 79
Stellvertr. u. Einkaufssekt. 696 00
Verkaufssekt. d. chem. Produkte u. Koks 694 51
Hauptladen 600 01
IV. Rohrnetz, Ludnastr. 16
Abt.-Ltr., Stellvertr. u. Sekretariat 923 88
Abt.-Büro 725 07
Konsumentenbedienung 860 51
V. Finanzabt., Kredytowastr. 3
Abt.-Ltr. u. Stellvertr. 602 05
Verrechnungsbüro, Ltr. 659 94
Auskunft u. Reklamationen 677 80
Pförtnerstube, Wachdienst, Dworskastr. 25 (tätig Tag u. Nacht) 208 58
Pförtnerstube, Wachdienst, Ludnastr. 16 (tätig Tag u. Nacht) 708 98
**Kanalisation, s. Wasserwerke u. Kanalisation**
**Krankenhäuser, s. unter II. Krankenhauswesen Abt.**
**Lagerhaus,** Städtisches
Büro, Senatorenstr. 21 543 27
Lager, Stawkistr. 4 11 33 47
**Museum d. Stadt Warschau,** 3 Maial. 13
Dir. u. Intendantur 926 94
**Pfandleihanstalt,** Städtische, Senatorenstr. 14
Dir. 697 10
**Sanitätsanstalten, Städtische, s. Fürsorge u. Gesundheitsabt.**





**Schlachthof- u. Viehmärkte,** Königsberger Str. 1
Dir. + 10 61 63
Priv. Wohn. d. Dir. + 10 35 94
Vizedir. u. Sanitätsabt. 10 25 21
Betriebsabt. 10 25 21
Personalref. 10 29 15
Finanzabt. 10 29 15
Handelsabt. 10 09 95
Laboratorium u. Veterinäruntersuchungsamt, Zamoyskistr. 15 10 03 68
Tierkörperverwertungsanstalt, Eleksynastr. 116/118 202 91
Städt. Veterinäramt, Długastr. 23 11 21 32
Kreistierarzt Warschau-Praga, Königsberger Str. 1 10 24 20
Schweinemästerei im Zoo, Ratuszowastr. 3 + 10 35 70
**Schulen städtische, s. unter II. Wirtschaftsabt. d. Stadtschulamtes**
**Stadtbereinigungsanstalt,** Karowastr. 3
Dir., Vizedir. u. Sekretariat 254 83
Allg. u. Personalabt. 223 92
Buchführung 517 66
Abt. Vermessungsgebühren u. Müllabfuhr 627 29
Transportabt. 505 87
Wirtschaftsabt. 204 01
Benzinreferat 204 01
Garage, Madalińskistr. 10/14 432 23
409 94
Platzmstr., Karowastr. 3 505 87
Zentrale d. Aussendienstes, Karowastr. 3 325 88
Aussendienstbezirke I. Dobrastr. 86 320 45
II. Litzmannstadt Str. 2 306 09
III, Targowastr. 7 10 57 38
**Städt. Anschlagswesen, s. unter II Allg. Abt.**
**Strassenbahnen- u. Autobusse,** Städtische, Młynarskastr. 2
Dir. u. Sekretariat 240 55
Stellvertr. d. Dir. 544 66
Vorzimmer d. Dir. 595 01
Oberinspektor 520 02
Vertr. d. Stadtkontrolle 608 60
Abt. I. Elektrizitätswerk, Przyokopowastr. 28
Abt.-Chef 284 35
Stellvertr. d. Abt.-Chef 655 70
Maschinenhalle 602 08
Abt. II. Netzabt., Sierakowskastr. 7
Abt.-Chef 12 20 70
Stellvertr. d. Abt.-Chefs, Ltr. d. Allg. Geschäftsgruppe u. Leiter d. techn. Sektion 11 18 34
Ltr. d. Betriebssektion 11 29 91
Mstr. d. Netzwerkstätten 11 29 91
Bereitschaft u. Netzwerkstatt Muranów 11 28 29
Praga, Kawęczyńskastr. 16 10 18 72
Gleichstromrichterstation I. Praga 10 18 14
II, Wierzbno, Tynieckastr. 40 428 92
III, Żoliborz, Modliner Str. 5b 12 69 91
Abt. III. Gleis-u. Gebäudeabt., Młynarskastr. 2
Abt.-Chef 333 31
I. Stellvertr. d. Abt.-Chefs 617 06
II. Stellvertr. d. Abt.-Chefs u. Ltr. d. techn. Sekt. 674 54
Ltr. d. techn. Streckenbau-Büros 634 05
Ltr. d. Streckenbausekt. 674 54
Streckenbausekt., Organisationsgruppe d. Streckenbauarbeitskontrolle 624 64
Ltr. d. Bausekt. 634 75
Ing. d. Bausekt. 624 64
Administrations-u. Verrechnungssekt. 634 75
Wirtschafts-u. Versorgungsgruppe, Karolkowastr. 41 216 07
Nachts-Streckenbauarbeitsschichten 216 07
Ltr. d. Werkstättensekt. u. Streckenbaubereitschaft 674 56
Kontor d. Streckenbaumstr., Młynarskastr. 2 325 81
Poniatowski Brücke 327 76
Feldherrnal. 13/15 426 89
Opaczewskastr. 35 853 13
Inżynierskastr. 6 10 04 22
Kawęczyńskastr. 16 10 39 09
Sierakowskastr. 8 11 33 42

Abt. IV, Strassenbahnhöfe- u. Hauptwerkstättenabt., Młynarskastr. 2
Abt.-Chef 585 06
Arbeitsverteilungsbüro 515 08
Ltr. d. Instandhaltungsgruppe d. elektr. Anlagen u. d. Zentralheizung 585 19
Ltr. d. Strassenbahnhöfe 252 82
Strassenbahnhof Wola 515 10
Mokotów, Feldherrnal. 13/15 416 20
Muranów, Sierakowskastr. 8 11 04 73
Praga, Kawęczyńskastr. 16 10 15 09
Rakowiec, Opaczewskastr. 35 908 42
Abt. V. Verkehr, Młynarskastr. 2
Abt.-Chef 600 10
Stellvertr. d. Abteilungschefs 603 32
Sekretariat 252 54
Verkehrsinspektor 603 38
Ltr. d. Allg.-Geschäftssekt. 602 52
Gefundene Sachen 600 57
Oberkontrolleur 338 85
Ltr. d. Verkehrskontrollsekt. 600 15
Oberinstrukteur, Karolkowastr. 41 202 83
Schneeräumungsbereitschaft 202 83
Techn. Posten b. Mickiewicz Denkmal, Krakauer Str. 204 10
Ltr. d. Fahrpläne u. Arbeitsstundenkontrolle, Młynarskastr. 2 603 38
Ltr. d. Fahrscheinbestandsekt. 603 32
Verkauf v. Dauerfahrkarten 602 91
Ltr. d. Omnibussekt. 202 83
Station Wola, Młynarskastr. 2 600 14
Mokotów, Feldherrnal. 13/15 435 82
Muranów, Sierakowskastr. 8 11 00 48
Praga, Kawęczyńskastr. 16 10 00 46
Rakowiec, Opoczewskastr. 35 902 80
Umladestation, Güterstr. 7 596 53
Abfertigungsstelle Powiśle-Solec, Salzstr. 309 62
Rakowiecka, Rakowieckastr. 430 61
Morszyńska-Czerniaków, Morszyńskastr. 716 47
Narutowiczplatz 898 38
Zielenieckа, Ostparkstr. 10 00 56
Powązkowska, Friedhofstr. 12 09 07
Wilsonaplatz, Danziger Pl. 12 68 39
Abt. VI. Einkauf-u. Vorratsabt. Młynarskastr. 2
Abt.-Chef u. Stellvertr. 517 04
Uebernahmeinspektor 317 29
Ltr. d. I Grupped. Einkaufssekt. 507 71
Büro d. I Gruppe d. Einkaufssekt. 699 41
Ltr. d. II Gruppe d. Einkaufssekt. 520 05
Büro d. II Gruppe d. Einkaufssekt. 699 26
Ltr. d. Vorratslagergruppe u. Ltr. d. Vorratslager-Verrechnungsgruppe 317 29
Zentrallager 242 10
Ltr. d. Verrechnungsgruppe 323 80
Lager d. Zentralautowerkst., Włościańskastr. 52 12 70 81
Abt. VII. Finanzabt., Młynarskastr. 2
Abt.-Chef 515 09
Stellvertr. d. Abt.-Chefs u. Haushaltssekt. u. Sekretariat 341 27
Ltr. d. Buchhaltungssekt. 540 08
Hauptkasse 608 07
Ltr. d. Gehälterverrechnungssekt. 600 67
Ltr. d. Inventarsekt. 515 12
Abt. IX. Allg. Angelegenheiten, Młynarskastr. 2
Abt.-Chef u. Sekretariat 601 55
Hauptkanzlei 511 00
Ltr. d. Personalsekt., Angestell., Arbeitereinst. u. Disziplinarref. 306 83
Ltr. d. Allg., Wirtschafts-u. Versorgungssekt. 608 50
Kultur-u. Aufklärungsref. 515 12
Rechtsref. 515 13
Abt. X. Städt. Kraftzeughauptwerkstätten u. Omnibushöfe, Włościańskastr. 52
Chef u. Sekretariat 12 62 33
Stellvertr., Werkst. u. Arbeitsverteilsbüro 12 75 41
Omnibushof Wola, Młynarskastr. 2 320 51
Techn. Bereitschaft, Łazienkowskastr. 8 704 90

**Wasserwerke u. Kanalisation**
Strassennothilfe d. Wasserleitungsnetzes 626 30
Tagebuch, Auskunft 544 56
Direktion, Starynkiewiczstr. 5
Dir. u. Sekretariat 544 44
I Vizedir. 544 50
II Vizedir. 544 40
Deleg. d. städt. Aufsichtsbehörde 544 41
Techn. Inspektor 544 29
Allg. Abt., Starynkiewiczstr. 5
Abt.-Ltr. 544 52
Sekt.: Allg. Angelegenht. 544 51
Personal-Angelegenht. 512 91
Abrechnung m. d. Angest. 334 16
Tagebuch, Auskunft 544 56
Kanzlei, Versich.-Ref. u. Ref. f. Zusätzl. Leist. 544 56
Büro f. Arbeiterangelegenht., Hafenstr. 124 941 13
Rechnungs-Abt., Starynkiewiczstr. 5
Abt.-Ltr. 544 48
Sektion I. f. allg. Geb., Tagebuch, Geb.-Aussenstände f. Wasserleitungs-u. Kanalisationsarbeit. u. f. Lieferg., Wasserleitungszwang, Anweis, an d. Kasse 664 42
Sektion II. Wasser- u. Kanalgeb., Auskunft, Kartei u. Sektionsltr. 544 58
Stellvertr. d. Sektionsltr. 544 55
Sektion III. Kassen 544 57
Sektion IV. Verbuchung 544 47
Versorgungs-Abt.
Abt.-Ltr. 335 34
Stellvertr. d. Abt.-Ltr. 600 91
Ltr. d. Sekt. f. Allg. Handelsangelegenheiten 600 93
Mechan.-Ref. u. Ref. d. techn. Materialien 637 72
Lagerkontrolle 600 93
Technisches Büro, Starynkiewiczstr. 5
Ltr. 544 42
Sekt. Wasserleitung u. Sekt. d. Kanalisation 602 39
Versuchsst. f. Abwässer-Reinigung, Słowackistr. 16 12 77 41
Bauabteilung, Starynkiewiczstr. 5
Abt.-Ltr. 544 60
Stellvertr. 544 46
Kanzlei 602 37
Rechnungssekt. 343 31
Zeichnerei 602 37
Lager, Targowastr. 11/13 10 15 97
Ostrorogastr. Ecke d. Wawrzyszewskastr. 252 88
Arbeitsgruppe, Pius-XI-Str. 869 72
Kaskada, Słowackistr. 16 12 50 72
Waszyngtonal., Paderewski Park 10 34 25
Inspekt. d. Wasserleitungs- u. Kanalisationsnetzes
Ltr., Starynkiewiczstr. 5 653 88
Lipowastr. 2 351 61
Stellvertr. 544 54
Inspektionsing. 653 88
Kanzlei 622 78
Kanalisations-Hausnetz, Wasserleitung-Hausnetz, Bezirksinspekt. d. Hausnetzes 626 37
Betriebsltr. d. Wasserleitungs- u. Kanalisationsnetzes, Lipowastr. 2 624 89
Wasserleitungs-Anschlüsse 624 89
Rechnungs-Sekt. 252 20
Strassennothilfe d. Wasserleitungsnetzes 626 30
Lager 626 92
Wagenpark u. Repar. Werkst. 334 02
Wassermesseranstalt, Niemcewiczstr. 4
Leiter u. Büro 294 42
Flusspumpenstation, Hafenstr. 124
Ltr. u. Büro + 902 26
Pumpenhalle 911 34
Filterstation, Koszykowastr. 81
Ltr. 882 29
Stellvertr., Büro 902 27
Schnellfilteranlage 882 29
Kanalpumpenstation Warschau, Dobrastr. 74
Ltr. u. Büro 589 64
Pumpenhalle 589 64

Kanalpumpenstation Praga, Ostseestr. 9
Büro 10 02 56
Pumpenhalle 10 02 56
Kanalpumpenstation Żoliborz, Potockastr. 3
Pumpenhalle 12 72 51
Kanalpumpenstation Saska Kępa, Waszyngtonal.
Pumpenhalle 10 18 18
**Zoo**
ehem. Zoo-Garten, Ratuszowastr. 1/3 + 10 35 70
**Stadtverwaltung in Włochy**, Włochy, Cienistastr. 20 542 54
**Städtische Anstalten, Betriebe, Werke**, s. Stadtverwaltung
**Städtische Dampfmühle**, H. Grasberg, Büro, Prostastr. 28/30 + 274 77
**Städtische Handelsgesellschaft f. Kraftwagen**, Adolf, Skwarczewski u. Co., Kredytowastr. 2/4 220 41
Autowerkstätten, Radomer Str. 78 840 37
**Städtische Przemysł Ceramiczny**, Hauptstädt. Keramische Industr., Mechan. Ziegelei Dąbrówka, Krakauer Str. 5 541 04
**Städtische Tonindustrie**, Stołeczny Przemysł Ceramiczny, Kieleckastr. 43 + 421 05
**Städtische Wach- u. Schliessgesellschaft**, GmbH, Stołeczne Tow. Ochrony Mienia, Hopfenstr. 60 522 12
**Städtisches Komitee der Sozialen Selbsthilfe**, Nowogrodzkastr. 49
Präs. u. Sekretariat 962 51
Vizepräs. u. Sekretariat 908 31
953 07
Generalsekr. 958 11
Chef d. Präsidialbüros 975 50
Informationsreferat 950 23
Dolmetscherreferat 952 16
Intendantur 953 25
Finanzsektion 873 13
Schatzmstr. u. Sekretariat 996 94
Hauptbuchhalterei 956 50
Hauptkasse 979 58
Kontrollreferat 954 84
Volksküchensektion
Ltr. u. Stellvertr. 857 61
Sekretariat u Büroltr. 748 34
Buchhaltung 950 43
Inspektor 968 08
Wohnungsfürsorgesektion
Ltr., Sekretariat u. Wohnungsfürsorgeausschuss 738 78
Bekleidungssektion
Ltr. u. Sekretariat 805 49
Schuhwerk- u. Spinnstoffref. 953 06
Buchhalterei u. Nähwerkstattreferat 998 30
Verteilungsref., Abt. Kontrolle u. Lgr. 912 87
Arbeitssachensektion
Ltr. u. Sekretariat 953 59
Stellvertr. Ltr. u. Kanzlei 950 83
Schrebergärtenabt. 955 62
Nebenstellenabt. 738 18
Rechtsberatungsstelle, Kreuzstr. 17 + 255 56
Versorgungssektion
Ltr. 952 18
Stellvertr. Ltr. u. Sekretariat 952 19
Finanz- u. Heizmat.-Abt. 952 48
Verteilungs- u. Dispositionsabt., Gemüse- u. Mehlabt. 958 42
Lgr.- u. Finanzabt., Buchhalterei 962 30
Kaufabt. 806 22
Gesundheitssektion
Ltr. u. Sekretariat 996 16
Med.-Inspekt., Pflegeschwesterref. u. Ref. f. san. Volksküchenkontrolle 950 85
Lokalorganensektion
Ltr. u. Sekretariat 745 65
Referenten 953 01
Delegaten 956 95
Zentralkartei, Złotastr. 74 + 340 75
Transportsektion, Boduenstr. 5
Leiter 671 49
Stellvertr. Ltr. 305 25
Ausgewiesenen- u. Flüchtlingsfürsorgesektion, Bahnhofstr. 85
Ltr., Sektionsdir., Kanzlei 997 57
Ltr. d. Heiminspektion 887 10
Ltr. d. Abt. Betreuung u. Verbindungskomitee m. d. Bezirkskom. 830 64

Zufluchtsheim I, Gerichtstr. 81 11 06 09
II, Siennastr. 87 634 53
III, Senatorenstr. 28/30 215 29
IV, Czeczottstr. 15 430 77
V, Kolskastr. 13 11 00 29
VI, Hafenstr. 137 809 40
VIII, Litzmannstadt Str. 4 644 80
Heim I, Tamkastr. 4 207 97
II, Polnastr. 50 840 64
Werkstätte, Nowogrodzkastr. 1 967 04
Sanitätsverteilungspunkt, Marschallstr. 91 746 92
Kinder- u. Jugendfürsorgesektion, Sienkiewiczstr. 14
Ltr. u. Sekretariat 642 32
Sektionsdir .u. Sekretariat 275 40
Organisationsref. 583 49
Registrations- u. Qualifikationsref. 354 98
Intendantur 602 27
Buchhalterei u. Ref. Betreuung d. Jüngsten 331 50
Ref. zusätzl. Ernährung, Heimhilferef. u. Tageslgr. u. Schrebergartenref. 339 93
Lager, Ludnastr. 9 714 70
Internat 1, Zajączekstr. 7 12 70 83
Internat 2, Dobrogniewastr. 627 88
Bezirkskommiss. d. Kinder- u. Jugendfürsorgesektion
Bezirkskommission II, Oczkistr. 7 922 78
III, Złotastr. 58 348 45
IV, Litzmannstadt Str. 4 676 42
IVa, Litzmannstadt Str. 66 348 06
203 08
600 55
VI, Targowastr. 15 10 63 42
10 11 99
VII, Königsberger Str. 21 10 23 82
VIII, Książęcastr. 4 935 03
IX, Königstr. 19 506 16
X, Elbląskastr. 5 11 72 13
Bezirkskomiteen
Bezirkskomitee I, Sandomierskastr. 7
Vorsitzender 427 35
Kommissionen, Schatzmstr. u. Buchhalterei 427 09
Filiale f. XX u. XXI Polizeikom., Hafenstr. 74 976 16
Bezirkskomitee II, Oczkistr. 7
Vorsitzender 922 78
Bezirkskomitee III, Złotastr. 58
Vorsitzender 348 45
Kommissionen 655 78
Bezirkskomitee IV, Litzmannstadt Str. 4
Vorsitzender 304 01
Volksküchenkommission 676 42
Bezirkskomitee V, Honigstr. 24
Vorsitzender 11 11 58
Volksküchenkommission 11 28 08
Bezirkskomitee VI, Targowastr. 15
Vorsitzender 10 63 42
Bezirkskomitee VII, Ostendstr. 326
Vorsitzender 10 61 40
Bezirkskomitee VIII, Książęcastr. 4
Vorsitzender 848 11
Volksküchenkommission 893 50
Bezirkskomitee IX, Widokstr. 10
Vorsitzender 615 99
Volksküchenkommission 678 38
Bezirkskomitee X, Invalidenpl. 10
Vorsitzender 12 56 63
Volksküchenkommission 12 54 99
Bezirkskomitee XI, Poborzańskastr. 22 10 50 60
Abfallsammlungsanstalt, Mochnackistr. 21 + 719 13
Arbeitsgenossenschaft Razem, Nowogrodzka 49 729 49
**Staff, Andrzej u. Zofia**, Kfm., Wawelskastr. 70 + 921 76
**Staff, Franciszek**, Prof. d. Hauptschule f. Landw., Feldherrnallee 39 441 64
**Staff, Jacek & Gajl, Janusz**, elektrotechn. Lager, Zielnastr. 32
Leitung u. Büro + 222 81
Verkaufsst. 638 18
**Stahl, Friedrich**, Kfm., Marsstr. 4 710 66
**Stahl v. Holstein, Helena**, Jaworzyńskastr. 5 849 02

**Stahlwerke Braunschweig**, GmbH, Abt. Berg- u. Hüttenwerke, Starachowice, Handelsbüro, Poststr. 15 Sammelnr. + 567 90
**Stajan**, Essextraktefbr., Stanisław, Zolciński, Górskistr. 5 12 59 04
**Stal**, GmbH, Zielnastr. 25
Sammelnr. 566 20
Eisenverkauf 656 34
Filiale, Grzybowskastr. 10 598 55
Eisenlager, Dzikastr. 26 11 82 75
**Stal**, Eisenw., Piątek, Lucyna, Włochy, Pilsudskiallee 11 661 34
**Stal Böhler**, Böhlerstahl, Verkaufskontor d. Böhler-Konzerns, GmbH, Siennastr. 88
Verkauf u. Lager + 299 68
Direktion u. Buchhaltung + 543 81
**Stala, Stanisław**, Parfümerie u. Seifenhdlg., Feldherrnallee 221 443 56
**Stalinger, Eugeniusz**, Ing., Lwowskastr. 1 + 940 47
**Staliński, Jan**, Kosmetik- u. Galanteriegrossvertr., Hożastr. 52 924 09
**Staliński, Stanisław**, Kfm., Jasnastr. 10 616 24
**Stalm**, elektrotechn. Werkst., Hopfenstr. 14 + 290 27
**Stalmet**, mech. Werkst., GmbH, Litzmannstadt Str. 54 526 41
**Stalowiór**, mech. Werkst., GmbH, Kolektorskastr. 35 12 60 36
**Stalski, Michał**, Obożnastr. 4 296 21
**Stam, Jerzy**, Fabrycznastr. 11 736 29
**Stamatello, Henryk**, Ing., Langiewiczstr. 16 996 40
**Stambulka, Rubin**, Schachtelfbr., Św. Jerskastr. 34 11 31 61
**Stambulka, Stanisław**, Sped.- u. Handelshaus, Smoczastr. 18 11 34 18
**Stampach**, Präzisionsmechanik, Neue Welt 50 601 46
**Stanaszek, Franciszek**, Wojska Allee 31 12 65 56
**Stańczak, Bolesław**, Herrenschneider, Eisenstr. 61 583 08
**Stańczak, Bronisław**, Kfm., Bahnhofstr. 7 747 17
**Stańczak, Ireneusz**, Armaturfbr., Strzeleckastr. 21 10 35 86
**Stańczuk, Zofia**, Francuskastr. 48 10 63 23
**Stańczyk, Arkadiusz**, Dr. med., Ordenstr. 8 906 35
**Stańczyk, Elżbieta**, Bahnhofstr. 37 839 98
**Stańczyk, J. u. Bramiński, J.**, Kleinverk. v. Blech u. Pappe, Kazim.-Wielki-Pl. 6 297 16
**Stańczyk, Jerzy**, Seifenladen u. Farbenverk., Radomer Str. 26 637 86
**Stańczyk, Leon**, Gaststätteverw., Tamkastr. 23 322 09
**Stańczyk, Mieczysław**, Kaffeehaus, Ordynackastr. 13 527 16
**Stańczyk, Wacław**, Seifengesch., Radomer Str. 5 332 61
**Stańczyk, Władysław**, Transportuntern., Krasnołeckastr. 10 807 80
**Stańczykówna, Zofia**, Beamtin, Eisgrubenstr. 24 662 03
**Stańczykowska, Irena**, Misyjnastr. 8 411 88
**Standard Electric Company**, GmbH, Rejtanstr. 16 442 72
430 58
**Standard-Kabel, elektr. Kabelfbr.**, GmbH, Wincenty, Kossakowski, Zofia, Kossakowska, Kaczastr. 4 11 34 33
**Standarówna, Łucja**, Papierw.-Grosshdlg., Przechodniastr. 6 239 80
**Stande, Rena**, Schauspielerin, Ikarstr. 3 406 87
**Standziak, Piotr**, Schneider, Nowogrodzkastr. 27 823 73
**Stanecki, Adam**, Ing., Inh. d. galw. Element. Fbr. Stagrid, Hożastr. 11 944 31
**Stangel, Georg**, Ing., Czarnieckistr. 3 12 81 30
**Stangrecink, Józef**, Bednarskastr. 25 336 54
**Staniaszek, Zygmunt**, Ostendstr. 281 10 38 67
**Stanicki, Tadeusz**, Litzmannstadt Str. 13 258 18
**Stanielewicz, Wacława**, Uhrmacher, Poznańskastr. 2 903 87
**Staniewicz, Elwira**, Tuchlager, Marschallstr. 47 711 14
**Staniewicz, Kazimierz**, Bau- Ing.-Büro, Łowickastr. 51 414 96
**Staniewicz, Leon**, Dr. Ing., Filtrowastr. 71 870 18





**Staniewicz, Olga**, Feldherrnallee 42a 448 30
**Staniewicz, Wanda**, Raszyńskastr. 56 893 65
**Staniewiczowa, Janina**, Odyniecstr. 21 423 09
**Staniewiczowie, Elwira u. Jerzy**, Hożastr. 57 896 86
**Staniilit**, GmbH, Lowitscher Dachpappenfbr., Hożastr. 49 + 928 61
**Staniola**, AG, Metallwarenwerke, Czerskastr. 12 971 29
**Staniowski, Zdzisław**, Bagatelastr. 13 870 00
**Stanira, Brzuska, Stanisława**, Hopfenstr. 5 286 49
**Stanisław**, Frisiersalon, Inh. Wacław, Grzelak u. Stanisław, Osica, Targowastr. 63 10 39 86
**Stanisław**, Frisiersalon, Radomer Str. 27 + 726 71
**Stanisław**, Textilwaren, Marschallstr. 67 + 892 56
**Stanisława, Żłobecka**, Damenkleider u. Mäntelnähanst., Moniuszkostr. 9 + 508 32
**Stanisławczyk, Antoni**, Wurstgesch., Radomer Str. 98 905 34
**Stanisławczyk, Jan**, Opaczewskastr. 32 702 52
**Stanisławówka**, Gaststätte, Senatorenstr. 28 30 655 61
**Stanisławska, Leokadia**, Złotastr. 30 269 95
**Stanisławski, Stanisław**, ehem. Richter, Hopfenstr. 43 304 08
**Stanisławski-Kola, Witold**, Ing., Kozietulskistr. 4 12 71 17
**Stanisławski, Władysław**, Insp. d. Spiritmonopol., Ząbkowskastr. 33 10 24 25
**Staniszewscy, J. u. H.**, Zwycięzców-str. 33 10 41 68
**Staniszewska, Anna**, Zahnarzt, Złotastr. 38 341 61
**Staniszewska, Antonina**, Essw.-Gesch., Wspólnastr. 23 815 42
**Staniszewska, Helena**, Obst, Zucker.- u. Kolonialw., Filtrowastr. 83 987 28
**Staniszewska, Helena**, Ess- u. Kolonialw., Theaterstr. 6 249 34
**Staniszewska, Józefa**, Seifen, Malerart., Papierw. u. Kosmetik, Wolnościstr. 10 11 27 76
**Staniszewska, Maria**, Obsthdlg., Ordenstr. 21 315 55
**Staniszewska, W.**, Seifensiederei, Forststr. 4 302 48
**Staniszewska, Wanda**, Zahnarzt, Żulińskistr. 6 956 18
**Staniszewski, Edmund**, Handelsverm. f. Liegensch. u. Gesch., Invalidenpl. 10 12 79 38
**Staniszewski, Felicjan**, Ing., Ursynowskastr. 18 429 00
**Staniszewski, Kazimierz**, Ing., Walecznychstr. 25 10 10 06
**Staniszewski, Kazimierz**, elektromech. Werkst. u. Präzisionswagenfbr., Wspólnastr. 39 728 40
**Staniszewski, Kazimierz**, Obsthdlg., Wilczastr. 68 903 64
**Staniszewski, Roman**, Handelsm., Kruczastr. 21 899 91
**Staniszewski, Seweryn**, Begräbnisanst., Särgefbr., Jasnastr. 24 621 91
**Staniszewski, Stanisław**, Pelzwerkst., Wilczastr. 33 831 73
**Staniszewski, Stefan**, Obsthdlg., Feldherrnallee 143 449 85
**Staniszewski, Zygmunt**, Drogerie, Białoleckastr. 39 10 52 94
**Staniszkis, Maria**, Rechtsanw., Akademickastr. 3 + 808 01
**Staniszkis, Witold**, Ing., Akademickastr. 3 + 808 01
**Staniszkis, Witold**, Prof., Kieleckastr. 46 433 55
**Stankiewicz, Adam**, Stare Miastostr. 26 + 676 70
**Stankiewicz, Aniela**, Staszicstr. 2 692 96
**Stankiewicz, Czesław**, Dr. med., Złotastr. 3 + 303 33
Heilanst., Złotastr. 3 + 618 46
**Stankiewicz, Czesław**, Ing., Feldherrnallee 12 410 98
**Stankiewicz, Edward**, Ing., Prezydenckastr. 15 829 75
**Stankiewicz, Henryk**, Dr. Ing., Arch., Widokstr. 23 + 504 88
**Stankiewicz, Jadwiga**, Zimorowiczstr. 7 918 45

**Stankiewicz, Jerzy**, Rechtsanw., Boduenstr. 2 688 23
**Stankiewicz, Józefa**, Feldherrnallee 230 437 86
**Stankiewicz, Maria**, Kürschnerwerkst., Żurawiastr. 31 720 79
**Stankiewicz, Marian**, Techn. f. Steinbodenlegung, Nowosieleckastr. 8 951 51
**Stankiewicz, Remigiusz**, Dr. med., Doz. Univ., Dir. d. Warschauer Kinderkrankenhauses, Kopernikstr. 43 284 04
**Stankiewicz, Stanisław**, Wursthdlg., Kaz.-Wielki-Pl. 13 674 21
**Stankiewicz, Tomasz**, Mokotowskastr. 31 913 05
**Stankiewicz-Trybowska, Wanda**, Dr. med., Wilczastr. 9 853 27
**Stankiewicz, Wiktor**, Dr. Arzt, Lungenkrankh., Koszykowastr. 10 955 56
**Stankiewicz, Witold**, Gutsverw. v. Błędów, Złotastr. 3 540 44
**Stankiewiczowa, Helena**, Kreuzstr. 28 594 94
**Stankiewiczowa, Irena**, Poznańskastr. 23 729 30
**Stankiewiczowa, Janina**, Smolnastr. 19 537 44
**Stankiewiczowie, Helena u. Bolesław**, Elektoralnastr. 23 326 86
**Stankiewiczówna, Stanisława**, Łowickastr. 51 419 26
**Stankowscy, Teodor u. Roman**, Zielnastr. 15 224 90
**Stankowska, Józefa**, Borzymowskastr. 37 10 03 99
**Stańkowski, Jan**, Bau-, u. Steinunternehm., Bednarskastr. 10 + 597 24
**Stanowski, Stefan**, Ing., Marschallstr. 33 726 10
**Stanslicki, Józef**, Invalidenstr. 27 12 72 03
**Stantejski, Jan, Stanisław**, Wilczastr. 29a 841 19
**Star**, GmbH, Techn.-Handelsges., Poststr. 15 Sammelnr. + 567 90
Die Vermittlung verbindet mit:
Direktion 58
Handelsabt. 53
Sekretariat 28
**Star**, GmbH, Glasschmuckfbr., Smoczastr. 43 11 61 32
**Starczewska, Maria**, Poznańskastr. 12 956 87
**Starczewski, Ludwik**, Gemüsegärten, Górce 45 648 75
**Starczewski, Roman**, Begräbnisanst., Plockastr. 37 354 34
**Starczyk, Jan**, Schneiderwerkst., Pius-XI-Str. 35 737 07
**Starkiewicz, Danuta**, Stupeckastr. 2a 927 29
**Starkiewicz, Władysław**, Dr. med., Marschallstr. 76 903 05
**Starkiewicz, Władysław**, Czackistr. 15 343 46
**Starkmann, A.**, Pelze, Senatorenstr. 21/23, Theaterpl. 621 92
**Starkmanówna, Janina**, Bednarskastr. 22 332 34
**Starnecki, Stanisław**, Rechtsanwalt, Ks.-Skorupka-Str. 4 849 01
**Staropolska**, Restaurant, Gerichtstr. 40 11 85 01
**Starost, Wenanty**, Rechtsanw., Hożastr. 14 691 67
**Starostowa, Alicja**, Mokotowskastr. 57 812 16
**Starostowa, Jadwiga**, Koszykowastr. 30 021 26
**Starowicz, Zygmunt**, Sękocińskastr. 16 706 86
**Starowiczowie, Zdzisławostwo**, Invalidenstr. 25 12 51 00
**Starska, Irena**, Obsthdlg., Börsenstr. 1 339 52
**Start**, Fahrräderfbr., Inh. Dobrowolski. St., Eisgrubenstr. 62 541 94
**Start**, Remont i Obsługa, Kraftwagendienst. u. Instands., GmbH, Königsberger Str. 4/6 10 50 33
**Staruszkiewicz, Józef**, Śniadeckichstr. 12 709 28
**Starża-Dzierżbicki, Jan**, Präs. d. Astrologieges., Blumenstr. 10 + 698 88
**Starża-Jakubowski, Władysław**, Mag. d. Rechte, Finanzbeamter, Mokotowskastr. 52 806 53
**Starzak, Zofia**, Narbuttstr. 8 454 51
**Starzec, Franciszek**, Galanterielad., Zielnastr. 16 349 95

**Starzecki, August**, Klonowastr. 5 939 27
**Starzecki, August**, Möbellgr., u. Büro-Einrichtungen, Postpl. 5 656 98
**Starzeńska Gräf., Halina**, Rozbratstr. 32 937 13
**Starzewski, Leopold**, Dr., Aldonastr. 11a 10 07 88
**Starzycki, Jerzy u. Boszko, Kazimierz**, Handelshaus, Glas-, Porzellan u. Steingutw.-Lgr., Targowastr. 50/52 10 20 44
**Starzyńska, Halina**, Walecznychstr. 14 10 58 50
**Starzyńska, Maria**, Szusterstr. 72 457 43
**Starzyński, Józef**, Żurawiastr. 28 960 47
**Starzyński, Ludomir u. Starzyńska, Wanda**, Beamte, Hajotastr. 34 12 65 69
**Stasiak, Antoni**, Arzt, Hożastr. 9 937 55
**Stasiak, Mieczysław**, Tamkastr. 19 610 06
**Stasiak, Roman**, Beamter, Weichselstr. 20 12 82 25
**Stasiak, Tadeusz**, Gartenbauing., 6 Sierpieństr. 18 + 950 82
**Stasiak, Wincenty**, Elektrotechn., Hopfenstr. 14 + 290 27
**Stasiak, Zygmunt**, Kfm., Dreikreuzpl. 8 808 27
**Stasiakiewicz, Zdzisław**, Konsist. Verteidiger, Złotastr. 32 + 204 42
**Stasik, Franciszka**, Seifenwaren, Wilnaer Str. 1a 10 07 15
**Stasińska, Janina**, Dr. med., Marschallstr. 85 737 33
**Stasiński, Stanisław**, Czackistr. 8 518 07
**Staszewska, Aleksandra**, Wspólnastr. 26 925 82
**Staszewska, Maria**, Pius-XI-Str. 13 704 14
**Staszewska, Maria**, Zahnarzt, Ks.-Skorupka-Str. 14 + 850 01
**Staszewski, F.**, Tapetenlgr., Blumenstr. 8 670 85
**Staszewski, Grzegorz**, Buchhalter, Wilczastr. 11 993 78
**Staszewski, Henryk**, Kfm., Neue Welt 36 285 92
**Staszewski, Julian**, Bau-Ing., Wege-Brücken u. Gebäudebau, Kruczastr. 41 962 49
**Staszewski, Kazimierz**, Kürschnerwerkst., Kruczastr. 26 823 76
**Staszewski, Wojciech**, Dr. med., Chir., Leszczyńskastr. 7 314 50
**Statkiewicz, Stefan**, Beamter, Feldherrnallee 21 453 81
**Statkiewicz, Zygmunt**, Bauunternehm., Żurawiastr. 24a 975 33
**Statkiewiczowa, Maria**, Eisenstr. 38 220 45
**Statkowska, J.**, Priv. Vorbereitungslehrgang f. Fachschulen, Nowogrodzkastr. 58 994 98
**Stator**, elektrotechn. u. mech. Werke, GmbH, Apparatefbr., Dammstr. 19 200 47
Hafenstr. 80 748 66
**Stattler Edward**, Walecznychstr. 21 10 30 04
**Staubsauger, Neue Welt 19** + 314 24
**Staubsauger, Progress**, J., Józefowski, Mokotowskastr. 31 + 855 23
**Stawarska, Jadwiga**, Zahnarzt, Julianowskastr. 18 10 08 31
**Stawarż, Helena**, Damenschneiderei, Wspólnastr. 44 + 926 44
**Stawe-Kosińska, Aleksandra**, Marschallstr. 19 892 75
**Stawecka, Eugenia**, Hożastr. 23 855 81
**Stawiarska, Halina**, Hausverwalterin, Hożastr. 28 940 57
**Stawicki, Leonard**, Buchhalter, Szczygiastr. 11 652 11
**Stawicki, Walenty**, Kfm., Przechodniastr. 3 677 28
**Stawińska, Kazimiera**, Bahnhofstr. 75 811 04
**Stawiński, M. u. Popiel, M.**, Ing., techn. Handelsbüro, Widokstr. 12 + 222 38
**Stawiński, Marian**, dipl. Kfm., Ackerstr. 112a 419 69
**Stawiński, Marian**, Dr. med., Frauenarzt, Sewerynówstr. 5 541 15
**Stawiński, Marian**, Holz- u. Baumat.-Grosshdl., Widokstr. 12 + 222 38
**Stawiński, Tadeusz**, Dr., Augenarzt, Marsstr. 2 746 99
**Stawiński, Zygmunt**, Ing., Techn. Handelsbüro, Ks.-Skorupka-Str. 6 885 87
**Staworzyński, Bogusław**, Lederindustrie, Nowogrodzkastr. 43 988 73
**Stawowiak, M.**, Papiertütenverk., Ogrodowastr. 56 625 82

**Stążewska, Stanisława,** Zahnarzt, Miedzianastr. 4a 653 33
**Steblowska, Aniela,** Hopfenstr. 11 596 15
**Steć, Aleksander,** Dygasińskistr. 37 12 53 57
**Stecka, Elżbieta,** Szusterstr. 12 426 81
**Stecka-Gustowska, Halina,** Künstl., Podchorążychstr. 33 702 27
**Stecki, Wacław,** Rechtsanw., Wspólnastr. 7 920 05
**Steckiewicz, Jadwiga,** Marschallstr. 74 959 50
**Stefan,** Frisier- u. Kosmetiksalon, Inh. Stefan, Szajkowski, Francuskastr. 50 10 52 75
**Stefan,** Frisiersalon, Koszykowastr. 42 734 47
**Stefan,** Gaststätte, Tamkastr. 18 + 317 28
**Stefan, Herman,** Krankenpfleger, Eisgrubenstr. 52 302 15
**Stefani, Edward,** Bäckerei, Krakowskaallee 82 820 78
**Stefani, Edward,** Przyokopowastr. 51 622 14
**Stefania, Chrzanowska,** Marschallstr. 83 896 85
**Stefania, Skocyan,** Frisiersalon, Poznańskastr. 14 953 14
**Stefaniak, Stefan,** Frisiersalon, Eisgrubenstr. 6 294 88
**Stefaniak, Wiktor,** Pappen- u. Papierhdlg., Żurawiastr. 4 740 99
**Stefanoff, Christo,** Prof., Kunstmaler, Na Skarpieallee 21 + 926 34
**Stefanowicz, Grzegorz,** Ing., Kruczastr. 7 845 57
**Stefanowicz, Jan,** Sierpeckastr. 6 12 62 90
**Stefanowicz, Jan,** Ing.-Arch., Boholastr. 6 444 04
**Stefanowicz, Natalia,** Dr. med., Zahn- u. Mundkrankh., Salzstr. 103 501 50
**Stefanowicz, Witold,** Invalidenstr. 32a 12 71 56
**Stefanowicz, Zygmunt,** Dr. med., Hafenstr. 184 985 90
**Stefanowski, Bohdan,** Prof. d. techn. Hochschule, Koszykowastr. 75 823 03
**Stefanowski, Marian,** Dr. med., Chirurg, Lwowskastr. 15 934 06
**Stefańska, Irena,** Szajnochastr. 5 12 73 42
**Stefańska, Janina,** Obsthdlg., Rakowieckastr. 33 419 17
**Stefański, A. u. Söhne,** mech Anst., Wolnościstr. 11 11 37 48
**Stefański, Aleksander,** Lwowskastr. 11 857 43
**Stefański, Antoni,** Bednarskastr. 9 304 95
**Stefański Antoni,** Drogerie, Rozbratstr. 34/36 948 17
**Stefański, Bronisław,** Dworskastr. 23a 299 21
**Stefański, Bronisław,** Glühlampen- u. Thermosflaschenverk., Wilczastr. 50 826 15
**Stefański, Jan,** Ing., Invalidenpl. 4 12 63 87
**Stefański, Jerzy,** Beamter, Radnastr. 10 244 20
**Stefański, Jerzy,** Tapezierwerkst., Żurawiastr. 9 949 32
**Stefański, Kazimierz,** Dmochowskistr. 2 730 31
**Stefański, Stanisław,** Gerberei, Karolkowastr. 96 11 40 34
**Stefański, Stefan,** Sportart., Jasnastr. 12 628 74
**Stefański, Stefan,** Kfm., Żółkiewskistr. 22 10 00 10
**Stefański, Wacław,** Dr., Arzt, Marschallstr. 71 860 20
**Stefański, Władysław,** Bahnhofstr. 95 287 71
**Stefański, Władysław,** Elektromonteur, Ursynowskastr. 18a 439 34
**Steffens, Ernst,** Ing., Kruczastr. 40 + 845 75
**Stefko, Fritz,** Gen.-Vertr. d. Definitiv-Kontrollbuchhaltung, Büro f. Neuz. Buchhaltungsorg., Druckerei, Złotastr. 6 315 45
**Stefko, Kazimierz,** Dipl. Ing., Eisgrubenstr. 20 273 33
**Stefko, Mieczysław,** Richter, Nordsüdallee 221 887 45
**Stegner, Aleksander,** Leszczyńskastr. 5 538 62
**Stein, Irmgard,** Komm. Hausverw., Jaworzyńskastr. 6 733 53
**Stein, Rudolf,** Papiertechn., Kopernikstr. 11 212 01
**Steinberg, T., I.,** Zagórnastr. 12 878 66
**Steinbornowie, Adamostwo,** Pius-XI-Str. 22 832 24
**Steiner,** Krim.-Rat, H. Stuf., s. unter Polizei.
**Steiner, ᛋᛋ-Hauptsturmführer u. Krim. Komm.,** Litewskastr 10 818 66
**Steinert, Henryk,** Börsenstr. 20 11 61 73
**Steinhagen, A. u. Stransky, H.,** GmbH, Hilfsfbr. f. Flugzeug u. Kraftwagenind., Zaglobastr. 9
Direktion 594 40
Verkaufsbüro u. Torwart 658 90
Wohnung d. Dir. Steinhagen, A. 643 42
**Steinhagen, Halina,** Nordsüdallee 148 412 86
**Steinhagen-Scheinkönig, Helena,** Zahnarzt, Hożastr. 66 + 816 48
**Steinhagen, Henryk,** Postpl. 5 621 65
**Steinkeller, Kazimierz,** Zielnastr. 2 527 04
**Stelągowski, Aleksander,** Rechtsanw., Wspólnastr. 18 715 92
**Stelcon.** GmbH, Stahlfussboden, Kopernikstr. 32 + 613 36
**Stelczykowa, Stanisława,** Beamtin, Szregerstr. 80 12 51 20
**Steliński, Edward,** Industrieller, Kapucyńskastr. 15 519 36
**Steliński, Edward,** Industrieller, Feldherrnallee 118 421 59
**Stella,** Pappschachtelfbr., Gerichtstr. 76 11 38 05
**Stelmach, Aleksandra,** Essw.-Gesch., Dammstr. 20 11 87 24
**Stelmach, Edward,** Szczawnickastr. 18 10 05 96
**Stelmachowski, Mieczysław,** Rechtsanw., Marschallstr. 99 874 65
**Stelmasiak, Maria,** Kruczastr. 7 720 02
**Stelmaszczyk, Janusz,** Szregerstr. 72 12 74 92
**Stelmaszczyk, Marian,** Transportunternehm., Idżkowskistr. 5/7 876 38
**Stelmaszyński, Edward,** Optiker, Chocimskastr. 11 449 57
**Stelzer, Johannes,** Geschäftsf. d. Fa Elwoka, Marsstr. 8 714 56
**Stemar,** Ind.- u. Handelsuntern. Szmorliński, Marian in Radom, Abt. Warschau, Hożastr. 57 937 34
**Stembrowicz, Antoni,** Notar, Marschallstr. 78 946 35
**Stemol,** chem. Erzeugnisse, Szczyglastr. 13 535 43
**Stempel von, Romana,** Neue Welt 7 929 60
**Stempień, Teodor,** Lebensmittel, Ząbkowskastr. 7 10 18 56
**Stempkowska, Maria,** Marschallstr. 33 901 86
**Stempkowski, Mieczysław,** Prokurist d. Stadtsparkasse in Warschau, Pius-XI-Str. 13 715 32
**Stempkowski, Stanisław,** Kopernikstr. 9 678 17
**Stempniewicz, M.,** Handelshaus, Wilczastr. 11 899 02
**Stempniewicz, Stanisław,** 3.Maial. 7 988 77
**Stępczyński, Stanisław,** Wilczastr. 23 708 38
**Stępczyński, Włodzimierz,** Ing., Polnastr. 40 874 22
**Stephan ,Henryk,** Szarotkistr. 10 415 71
**Stephan, Zdzisław,** Elektr. Heizgeräte Fbr., Bieżanowskastr. 5 437 35
**Stępień, Antoni u. Trębski, Stanisław,** Parkettreinigungsanst., Złotastr. 78 + 528 99
**Stępień, Bronisław,** Dr. med., Marschallstr. 95 995 60
**Stępień, Eugeniusz,** Ess.- u. Kolonialw., Grajewskastr. 2 10 42 51
**Stępień, Jan,** Mgr. pharm., Marschallstr. 15 924 20
**Stępień, Jan,** Tüten-, Karton- u. Verpackungsmat.-Fbr., Börsenstr. 18 11 51 51
**Stępień, Jan,** Sonnenstr. 4 715 94
**Stępień, Johanna,** Złotastr. 45 581 78
**Stępińska, Izabella,** Beamtin, Przemysłowastr. 26 920 70
**Stępińska, Wirginia,** Nowogrodzkastr. 2a 951 82
**Stępiński, B.,** Damen- u. Herrenschneider, Rakowieckastr. 25 424 38
**Stępiński, K., Nałęcka, M.,** Tüten- u. Kapselfbr., Mińskastr. 7 + 10 64 44
**Stępiński, Zygmunt,** Ing.-Arch., Konopczyńskistr. 5/7 286 97
**Stępkowski, Józef,** Dorfstr. 1 701 94
**Stępkowski, Józef,** Ing., Radomer Str. 30 715 86
**Stępkowski, W.,** Thorner Bäckerei, Młynarskastr. 18 + 279 02
**Stęplewska, Maria,** Zahnarzt, Koszykowastr. 30 + 825 82
**Stępniak, Kazimiera,** Podwalestr. 26 353 39
**Stępniak, Maria,** Zahntechn., Kruczastr. 21 883 22
**Stępniewska, Eleonora,** Zahnärztin, Filtrowastr. 61 897 03
**Stępniewski, Henryk,** Vers.-Hausarzt, Ulrichowskastr. 26 522 77
**Stępniewski, Josef,** Verw. d. Staatsgebäudes, Senatorenstr. 29 635 58
**Stępniewski, Marian,** Trikotagen u. Galanterie, Poststr. 9 226 40
**Stępniewski, T. u. Wiśniewski, B.,** Textilwaren, Marschallstr. 56 729 94
**Stępniewski, Tadeusz,** Dr. med., Pockenimpfanst., Moniuszkostr. 11 637 65
**Stępniewski, Tadeusz,** Kfm., Wspólnastr. 37 701 49
**Stępniewski, Tadeusz, Jan,** Arzt, Ikarstr. 5 432 97
**Stępniewski, Wiktor,** Hafenstr. 67 973 36
**Stępnik, Stanisława,** Hopfenstr. 80 634 69
**Stępowski, Jan,** Siegesstr. 30 925 40
**Stępowski, Marian,** Dr., Zajączekstr. 7 12 66 16
**Stępowski, Romuald,** Czarnieckistr. 56 12 60 55
**Stępowski-Junosza, Wacław,** Ing., vereid. Sachverst. f. Kraftfahr- u. Verkehrswesen, Wspólnastr. 79 899 60
**Ster,** Auftragsbüro, Wspólnastr. 57 749 65
**Ster,** poln. Schülerzeitschr., Ikarastr. 3 + 451 77
**Sterczewski, Marian,** Beamter, Tarczyńskastr. 11 346 06
**Sterczyński, Stanisław,** Wilczastr. 31 901 95
**Sterling, Ignacy,** Musikkünstl., Pańskastr. 37 279 66
**Sterling, Maria,** Zielnastr. 26 281 22
**Stern, Bronisław,** Zahnarzt, Marschallstr. 66 870 73
**Stern, Stanisława, Julia,** Tamkastr. 46 601 10
**Sternberg-Lotov, Klaudia,** Bahnhofstr. 20 528 22
**Sternberg, M.,** Treuh. Verwaltung Vegetabiliengrosshdlg., Mahl-, Schneide- u. Trockenanst., Königstr. 23 276 19
**Sternicki, D.,** Wein- u. Kolonialwarenhdlg., Inh. Sternicki, Stefan, 6 Sierpieństr. 26 832 71
**Sternicki, Lucjan,** Marschallstr. 72 862 21
**Sternicki, Stefan,** Koszykowastr. 45 867 16
**Sterno, Władysław,** Kürschnerei, Eisgrubenstr. 12 635 28
**Stero,** Handelshaus, Emilii-Plater-Str. 35 + 702 56
**Sterom,** Bauuntern., Inh. Roman, Stefan, Industrieller, Norsüdal. 161 + 432 98
**Stetkiewicz, Stanisław,** Dr. med., Bakteriologe, Łowickastr. 51 435 95
**Stetkiewicz, Wanda,** Nordsüdallee 157 426 99

## Steueramt

Sämtliche Steuerämter Warschau Stadt I-II, Warschau Land I-III, s. Finanzinspekteur.

**Steyer-Daimler-Puch, AG,** Betriebsf. d. Werke Warschau u. Radom vorm. Staatl. Rüstungswerke, Dworskastr. 29 31 282 30
Alle Abteilungen 282 31
282 32
Werkschutz u. Nachtschaltung 320 60
Werkskrankenkasse, Prądzyńskistr. 28 280 23
**Steyer-Daimler-Puch,** Vertriebs AG, Auto-Reparatur Werkst., Książęcastr. 9 951 50
Wiktorskastr. 18 441 39
**Stickel, Heinrich,** Hoch-Tief-Beton- u. Strassenbau, N. Welt 21 670 64
**Stickel, Henryk,** Maurermstr., Miączyńskastr. 5 432 07
**Stickel vel Sztykiel, Fryd.,** Techn. u. prakt. qualifiz. Maurermstr., Kazimierzowskastr. 55 421 47
**Stier,** Dr., Kredytowastr. 6 344 35
**Stiftung** d. Studentenheims Namens Präs. Narutowicz, Polnastr. 50 874 04
**Stigler,** Aufzugfbr., GmbH, Złotastr. 72 + 303 54
**Stigler,** elektr. Fahrstühle, Fbr., Nachtdienst, Marschallstr. 79 + 722 42
**Stiller, Józefa,** Rechtsanw., Mianowskistr. 24 721 52
**Stober, Janina,** Bahnhofstr. 9 813 03





**Stoberscy, Aniela u. Stanisław,** Sienkiewiczstr. 4 594 97
**Stobiecki, Dyonizy,** Metallwarenfbr., Grzybowskastr. 49 679 59
**Stobiecki, F.,** Komm. Verw., Lwowskastr. 5 + 880 13
**Stobiecki, L.,** Verw., Bahnhofstr. 27 819 39
**Stobiecki, S. u. Guizot, Z.,** Ind.- u. Handelsges.. Lager, Grzybowskastr. 48 + 221 93
**Stobiecki, Szymon,** Erfinder u. Patentinh. f. Gipsdecken, Primapol, Hożastr. 19 + 938 81
**Stobińska, Nina,** Mokotowskastr. 45 808 71
**Stobiński, Ryszard,** Miedzianastr. 1a 226 01
**Stock, Helena,** Obst u. Delikatesswaren. Marschallstr. 71 883 61
**Stocka, Irena,** Przemysłowastr. 2 717 85
**Stocki, Aleksander,** Barskastr. 22 808 66
**Stocki, Stefan,** Schokoladenformenfbr., Łochowskastr. 34 10 32 98
**Stockinger, W., R.,** Drechslerwerkst., Krochmalnastr. 83 316 45
**Stoczewski, Rajmund,** Major d. poln. Polizei, Wileńskastr. 31 10 33 16
**Stoczyńska, Maria,** Kfm., Feldherrnallee 37 427 26
**Stodolnik, Janusz,** Damenschneiderei u. Pelzwaren, Mokotowskastr. 73 928 10
**Stodolska, Ewa,** Em.-Plater-Str. 10 874 60
**Stodolski, Leon,** Dipl.-Ing., Arch., Baubüro, Theaterstr. 8 + 216 33
**Stodolski, Mieczysław,** Ing., Wilczastr. 71 747 43
**Stodolski, R.,** Ing., Handels- Techn. Büro, Verkauf v. Holzmat. a. d. Sägewerk Bonczki, Kreis Garwolin, Marschallstr. 18 749 48
**Stojanowscy, Wanda u. Kazimierz,** Kruczastr. 3 808 16
**Stojekowa, Maria,** Weichselstr. 6 12 68 68
**Stok, Gebr., M. u. S.,** Komm. Verw., seifen- u. Kerzenfbr., Gerichtstr. 102 612 66
**Stoklasowa, Sabina,** Marschallstr. 34 974 95
**Stoklosa, Władysław,** Damenschneider. Albert-I-Str. 10 345 66
**Stokon,** Handelsbüro f. techn. Art., Marschallstr. 55 + 815 93
**Stokowska, Bogusławowa,** Polnastr. 46 848 44
**Stokowska Irena,** Weichselstr. 4 12 71 11
**Stokowska, Maria,** Ks.-Skorupka-Str. 8 901 10
**Stokowska-Raciecka, Nina,** Violinistin, Mokotowskastr. 53 + 912 53
**Stokowski, Cezariusz,** Kfm., Dalekastr. 4 298 51
**Stokowski, Jerzy,** Rechtsanw., Lwowskastr. 8 814 40
**Stokowski, Marian,** Światło, Hopfenstr. 26 629 10
**Stokowski, W. u. Co.,** GmbH, Möbelfbr.-Niederl., Königstr. 6 + 606 27
**Stokowski, Władysław,** Kunieckastr. 1 10 14 99
**Stokowski, Władysław,** Polnastr. 42 877 47
**Stolagiewicz, Maria,** Żurawiastr. 31 926 63
**Stolarczyk, Helena,** Textilwaren, Wäsche- u. Tricotagenverk., Invalidenstr. 27 12 62 59
**Stolarczyk, Stanisław,** Florastr. 5 830 02
**Stolarczyk, Władysława,** Białołęckastr. 15 10 41 85
**Stolarek, Stanisław,** Gaststätte, Ostendstr. 95 10 61 49
**Stolarnia Mechaniczna,** Tischlerei, L. u. E. Daab, Skierniewicka str. 6 + 262 40
**Stolarska, Helena,** Ess-u. Kolonialwaren. Podwalestr. 9 518 87
**Stolarska, Maria,** Kamionkowskastr. 7 10 57 96
**Stolarska, Zofia,** Złotastr. 32 593 11
**Stolarski, Edward,** Wiśniowastr. 59 405 10
**Stolarski, K.,** Frisiersalon, Radnastr. 9 615 62
**Stolarski, Mieczysław,** Wilczastr. 19 954 37
**Stolarski, Stanisław,** Służewskastr. 5 + 839 71
**Stolarski, Stefan,** Osthdlg, Bahnhofstr. 7 930 94
**Stolarski, Władysław,** Radnastr. 10 594 76
**Stolarskie Zakłady Mechaniczne,** Tischlerwerkst., W., Łuczyniec, Brzeskastr. 3 + 10 09 53
**Stoletzki, Maximilian,** Wybrz. Kościuszki 19 332 47
**Stolińska, Zofia,** Odyniecstr. 31 428 53
**Stoliński, Józef u. Co.,** Forsthandelsbüro, Justol. GmbH, Dzielnastr. 75/77 11 44 66
**Stołownia,** Speiseanst. b. Hausfrauenverein, N. Welt 9 870 80
**Stołownia Europejska,** Speiseanst.., Widokstr. 21 637 24
**Stołownia Pomocy Inteligencji Pracującej,** Speiseanst. d. Selbsthilfe geist. Arbeitender, Senatorenstr. 18 Długastr. 29 273 06 11 16 84
**Stolze, Postinsp.,** Ratuszowastr. 11 + 10 62 97
**Stoma, Zofia,** Florastr. 3 881 93
**Stompor, Ignacy,** Wein- u. Kolonialwarenhdlg., Invalidenstr. 27 12 65 35
**Stonkus, Józef,** Glas, Porzellan u. Küchengeräte Verk.. Poznańskastr. 12 924 47
**Stopczańska, Klemensa,** Szopenstr. 17 955 77
**Stopczyk, B.,** Priv. Poln. Volksschule, Hożastr. 64 938 20
**Stopczyk, Jan,** Dr. med., Koszykowastr. 79a 925 86
**Stopczykowa, Janina,** Kaliskastr. 5 970 01
**Stopczykowa, Janina,** Bar, Radomerstr. 83 716 37
**Stopczyński, Wacław,** Frisiersalon, Tamkastr. 45b 648 23
**Stopnicka, Marta,** Dr. med., Kinderarzt, Bahnhofstr. 20 + 590 55
**Stopnicki, Józef,** Jurist, Bahnhofstr. 20 + 590 55
**Stoppelle, E.,** Schmuckpapierfbr., Kopernikstr. 26 607 62
**Stosil,** Ing. J. Tuz u. Co., Bau- u. Handelsges.., N. Welt 16 + 618 03
**Stosio, Bronisława,** Targowastr. 78 10 05 01
**Stowarzyszenia s. Verein!**
**Stowinkol,** AG, Lebensmittelgrosshdl., Dreikreuzpl. 8 927 12
927 02
**Stpiczyńscy, Antoni u. Jadwiga,** Kaz.-Wielki-Pl. 6 279 01
**Stpiczyńska, Halina,** Różal. 5 914 67
**Strachalski, Józef,** Ing., Mitinh. d. Fa. Bauing.-Untern. J. Strachalski u. Ges., Moniuszkostr. 3 538 00
**Strachalski, Medard,** Beamter, Nowogrodzkastr. 26 980 84
**Strączyńska, Tomina,** Wäscherei, Poznańskastr. 37 740 35
**Stradecki, Wacław,** Fleischer, Feldherrnallee 29 445 58
**Stradom, AG,** Vertr. d. Tschenstochauer Spinnanst., Poststr. 1 + 257 93
**Stradomski, Ignacy,** Kfm., Belgijskastr. 3 438 55

## Strafanstaltsverwaltung,

Sekretariat, u. Leit., Długastr. 7 11 15 77
Arbeitsabt. 11 80 27
Refer.: Liegenschaften, Königstr. 33 226 83
Gefängnis, Rakowieckastr. 37 434 82
Gefängnis, Dzielnastr. 24/26 12 14 73
12 14 90
Gefängnis, Daniłowiczowskastr. 7 502 78
Zentralapotheke d. Gefängnisse, Leit., Długastr. 52 11 18 33

## Strafregister, s. Zentralstrafregister

**Strakacz, Stanisław,** Eisgrubenstr. 64 502 55
**Strakacz, Władysław,** Engrossbierlager d. Skierniewicer Bierbrauerei, Eisgrubenstr. 64 + 617 80
**Strąkowski, Edward,** Kfm., Mokotowskastr. 29 855 51
**Strakowski, Teodor,** Essw.-Gesch., Koszykowastr. 15 825 17
**Strasburger, St.,** Dipl.-Ing. u. Co., GmbH, Zentralheizung, Gas, Wasserleitung, Kopernikstr. 26 + 501 18
600 62
**Strasburger, Stanisław,** Ing., Tamkastr. 36 280 89
**Strasburger, Zygmunt,** Elektroing., Kopernikstr. 26 543 11
**Strasburgerowa, Wanda,** Kopernikstr. 26 670 48
**Strasik, Franciszek,** Vertr. d. Fa. Karl, Ludwig. Textil, Verbandst. Krakau, Bahnhofstr. 95 225 24
**Strassen und Brückenbau, Abt. Bauwesen, Amt d. Gen.-Gouv.,** Chałubińskistr. 3b Sammelnr. + 755 40
Nach Dienstschluss:
Leiter 755 41
Vertreter 755 42
**Straszak, Kazimierz,** Ing. Arch., Gdańskastr. 2 12 75 08
**Straszewicz, Jan,** Ing., Hożastr. 25 997 98
**Straszewicz, Jan,** Ing., elektrotechn. Büro, Marschallstr. 119 609 98
**Straszewicz, Leszek,** Smolnastr. 23 645 11
**Straszewicz, Maria,** Polnastr. 42 834 69
**Straszewicz, Maria,** Koszykowastr. 7 869 24
**Straszewski, Alexander,** Dipl.-Ing., Elektr., Sonnenstr. 36/38 807 45
**Straszewski, Alexander,** Dipl.-Ing., s. Forest + 590 41
**Straszewski, Kazimierz,** Elektroing., Willowastr. 7 448 33
**Straszewski, Michał,** Górnośląskastr. 18 837 76
**Straszkiewicz, Anna u. Mikołaj,** Christl. Fbr. d. Apothekerschachteln u. Apothekerverpackung u. Druckerei, Ogrodowastr. 10 11 92 44
**Straszko, W., Honigstr.** 7 632 08
**Straszyńska, Teodora,** Künstl., Mianowskistr. 24 927 95
**Straszyński, Józef,** Nowiniarskastr. 4 11 51 63
**Strauch, A. u. Co.,** Papierwarenfbr., Bahnhofstr. 61 880 50
**Strauch, Franciszek,** Spediteur, Tamkastr. 48 241 00
**Strauch, H. u. Schmuland, A.,** Handelshaus, Hastra, Marschallstr. 130 + 228 77
**Strauch, Harry,** Bartoszewiczstr. 1 351 91
**Straus, Adolf,** Optikermagazin, Marschallstr. 109 642 66
**Straus, Alfons,** Fleischermasch., Radomer Str. 1 586 72
**Straus, Edward,** Ing.-Arch., Waszyngtonallee 55 10 29 51
**Straus-Cichocka, Hanna,** Dr., innere Krankh., Wilanowskastr. 11 + 954 20
**Straus, Jan,** Hopfenstr. 18 297 11
**Straus, Jadwiga,** Kfm., Adolf-Hitler-Platz 1 + 261 37
**Straus, Stanisław,** GmbH, Thermo- u. Manometerfbr., Bahnhofstr. 22 252 52
**Straus, Teodor,** Optiker, Wilczastr. 62 991 69
**Strawa, Julian,** Litzmannstadt Str. 53 248 59
**Strawina, Anna,** Czeskastr. 17 10 09 99
**Strawińska, Aurora,** Sw.-Barbara-Str. 1 860 67
**Struż Ogniowa,** s. Stadtverwaltung
**Strażackie Zakłady Przemysłowe,** Feuerwehrgerätefbr., II. Plócienik, W. Sztajer, u. Ges., Fbr., Kaleńskastr. 3 10 29 37
Vertriebsbüro, Nowogrodzkastr. 22 989 10
Direktion 989 37
**Strażak, Feuerwehrgerätefbr.,** L. Pietka, A. Płoski, G. Szołowski, Verkaufsladen, Zgodnastr. 12 + 205 25
Direktion + 205 24
Fbr., Syrenastr. 3 + 210 55
**Strażnik,** Konz. Bewachungsuntern., GmbH, Czackistr. 6 697 90
**Strażyc, Olga,** Rechtsanw., Pius-XI-Str. 20 849 74
**Strecker, Gottlieb,** Grossbäckerei, Podchorążychstr. 27 863 44
**Strecker, Jakub,** Grochalskastr. 9 936 21
**Strehl, Leon,** Dr. med., 6. Sierpieństr. 35 702 22
**Streimelweger, Józef,** Marsstr. 4 865 99
**Streker, Edward,** Wein- u. Spirituosenhdlg., Rawskastr. 11 323 51
**Strękowska, Maria,** Hożastr. 21 910 63
**Strękowski, W.,** Raszyńskastr. 32/44 842 84
**Strelau, Leon,** Autowerkst., Dobrastr. 69 + 233 94
**Strem, Chemische Werke,** AG, Blumenstr. 7 635 36
273 17
**Strenkowska, Maria,** Tabakwaren, Feldherrnallee 24 415 53
**Stribrny, W.,** Rozbratstr. 10-14 + 904 82
**Strohal, Eduard,** Dr. med., Poznańskastr. 30 709 43
**Strohmajer, Henryk,** Kfm., Lwowskastr. 13 969 36
**Strohweiss, Wiera,** Ks.-Skorupka-Str. 3 878 62
**Stroiński, Leopold,** Schneiderwerkst., Theaterstr. 8 640 71
**Strojkowski, Stanisław,** Długastr. 53 11 91 72
**Strójwąs, Stanisław,** Esswarenfbr., Nowolipkistr. 78 11 02 65

**Stronczyńska, Maria,** Pługstr. 1/3 877 42
**Stronczyński, K., Czarnota - Bojarski, R. u. Co.,** Bauges. d. Ing., AG, Marschallstr. 17 849 73
**Strong, Władysław,** Gärtnerei, Mokotowskastr. 61 845 97
**Stronia - Stroński, Ryszard,** Handelshaus, Opoczyńskastr. 2b 457 51
Einfuhr-Ausfuhr, Moniuszkostr. 8 620 09
**Strońska, Maria,** Rozbratstr. 34,36 949 96
**Strońska, Stefania,** Sułkowickastr. 8 913 78
**Stropy,** Gipsdecken Primapol, Hożastr. 19 + 938 81
**Stroschneider, Maria,** Konopczyńskistr. 5/7 656 15
**Strosznajder, Gebr.,** Glaswarenfbr., Börsenstr. 9
Fbr. u. techn. Abt. 533 25
Büro u. Lgr. 656 26
**Stróże Nocni,** Nachtwächter, Hopfenstr. 60 + 522 12
**Strożek, Leon,** Moniuszkostr. 2a 503 15
**Strózewska, Genowefa,** Wilczastr. 29 860 05
**Strózewska, Stefania u. Maria,** Marschallstr. 79 740 32
**Stróżyk, Anna,** Hopfenstr. 56 599 28
**Stróżyk, Halina,** Hopfenstr. 35 542 35
**Strubczewski, Walery,** Ing., Dantyszekstr. 20 915 18
**Strucińska, Anna,** Wein- u. Spirituosenhdl., Bończastr. 5 956 34
**Struczyk, Jan,** Tierheilanst., Invalidenstr. 40 12 82 61
**Strudzińska, Maria,** Wilczastr. 30 841 25
**Strug, Andrzej u. Strugowa-Galecka, Nelly,** Norsüdallee 210 898 39
**Strug, Eugeniusz,** Bahnhofstr. 11 720 65
**Strug, Izabella,** Bahnhofstr. 95 342 80
**Strumff, Helena,** Parfümerie, Feldherrnallee 19 425 85
**Strumiła, Marijonus,** N. Welt 35 504 78
**Strumiłowski, Stanisław,** Inh. Radioelektr. Werkst., Pius-XI-Str. 47 729 35
**Strumiłowski, Stanisław,** Radioelektr. Anst., Nowogrodzkastr. 31 996 31
**Strumpf, Edward,** Rechtsanw., Poznańskastr. 14 900 13
**Strumphowa, Stefania,** Grottgerstr. 19 434 35
**Strumpfowa, Zofia,** Szarastr. 14 841 56
**Strunde, Robert,** Bemstr. 91 605 45
**Strupczewscy, Elżbieta u. Stanisław,** Seifensiederei, Kruczastr. 10 851 29
**Strupczewscy, J., S.,** Seifensiederei, Tamkastr. 14 241 49
**Strupczewski Z.,** Schuhmagazin, Kreuzstr. 17 232 99
**Strupczewski, Zygmunt,** Kruczastr. 40 921 79
**Strupiński, Jan, Feliks,** Kaffeehaus, Speisehaus, a. d. Markthalle 8 263 29
**Struś, Edmund,** Schuhmagazin, Hopfenstr. 9 584 32
**Strus Eugen.,** Mgr., Verteilungsladen, Gdańskastr. 2 12 80 77
**Strusiński, Franciszek,** Industrieller, Lipowastr. 9 503 10
**Strusiński, Jan,** Lipowastr. 5 310 16
**Strusiński, Wacław,** Papier- und Schreibwarenhdlg., Wilczastr. 26a 903 67
**Strusiowa, Helena,** Smolnastr. 34 + 243 43
**Struski, Stefan,** Gaststätte, Tamkastr. 18 + 317 28
**Strużyński, Stanisław,** Apotheke, Dorfstr. 2 956 54
**Stryjewski, Bronisław,** Lederhdlg., Długastr. 9 11 64 70
**Stryjewski, Józef,** Dolnastr. 39 438 07
**Stryjkowski, Bronisław,** Frisiersalon, Mokotowskastr. 40 931 94
**Strykier, Tadeusz,** Żurawiastr. 23 740 74
**Strzalecka, Jadwiga,** Towiańskistr. 6 + 12 67 07
**Strzałkowski, M.,** elektromech. Werkst., Złotastr. 51 308 79
**Strzałkowski, Zygmunt, Mieczysław,** Invalidenstr. 27 12 56 93
**Strzegocki, Kazimierz,** Brzozowastr. 8 292 38
**Strzegowski, Feliks,** Industrieller, Żurawiastr. 6 939 00
**Strzelbicki, Fabian,** Zakątnastr. 1 11 62 12
**Strzelbicki, Zenon,** Zakątnastr. 1 11 70 18
**Strzelec, Fr.,** elektrotechn., Industrie Meteor, Zamoyskistr. 20 10 20 30
**Strzelec, Franciszek,** Walecznychstr. 41 10 61 95
**Strzeleccy, Gebr.,** Kraftwagen u. Motorenreparaturen, Włoskastr. 1 454 21

**Strzelecka, Halina,** Koszykowastr. 25 882 87
**Strzelecka, Helena,** Poststr. 9 206 91
**Strzelecki, Kozłowski, Skludzki,** Schlosserwerkstatt u. Metallschweisserei, Plockastr. 45 353 59
**Strzelecki, Antoni,** Zahnarzt, Honigstr 9 636 11
**Strzelecki, Jan,** Gärtnerei, Górce 20 677 02
**Strzelecki, Jerzy,** Promykstr. 17 12 58 41
**Strzelecki, Karol,** Baumstr., Podwalestr. 17 260 82
**Strzelecki, Kazimierz,** Pustelnickastr. 30 10 51 82
**Strzelecki, M. u. Co,** Sękocińskastr. 11a 700 23
**Strzelecki, Marek,** Kaliskastr. 13 + 907 68
**Strzelecki, Marian,** Hausverw., Złotastr. 45 295 06
**Strzelecki, Mieczysław,** Drogerie-Kommissar Fa Hepner, A., Honigstr. 23 11 11 95
**Strzelecki, Stefan,** Moniuszkostr. 12 354 93
**Strzelecki, Wacław,** Bauuntern., Siennastr. 82 256 56
**Strzelecki, Zdzisław, Tomkiewicz, Stanisław,** Uhrmacher Werkst., Marschallstr. 53a + 876 96
**Strzembosz, Adam,** Rechtsanw., Mokotowskastr. 19 903 82
**Strzemecki, Konrad,** Słowackistr. 1c 12 66 07
**Strzemecki, Zygmunt,** Hopfenstr. 33 672 05
**Strzemiński, Leon,** Reklamschilder, Marschallstr. 20 861 88
**Strzeszewska-Lwowska, Jadwiga,** Pius-XI-Str. 16b 943 41
**Strzeszewska, Zofia,** Dobrastr. 34 215 85
**Strzeszewski, Aleks., Kaz.,** Przejazdstr. 5 11 94 52
**Strzeszewski, Lucjan,** Buchh., Eisenstr. 34 540 34
**Strzeszewski, R.,** Ing., u. Co., Baustoffhager, Königstr. 29a 306 23
**Strzeszewski, Ryszard,** Ing., u. Co., Bauunternehmen, GmbH, Königstr. 29a + 301 62
309 74
Remont, Krakauer Str. 46/48 251 85
**Strzeszewski, Wł.,** Stilmöbelfbr., Karolkowastr. 48 632 59
**Strzyżewski, Bolesław,** Drogerie „Wisła", Hafenstr. 148 916 01
**Strzyżewski, Ireneusz,** Odolańskastr. 12 440 57
**Strzyżewski, Józef,** Teletechn., Zagórnastr. 12a 711 62
**Stubenrauch, A.,** Ing., Sonnenstr. 44 884 35
**Stückgold, Władysław,** Dr. med., Kinderarzt, Solnastr. 3 504 84
**Studencka, Ludmiła,** Dr., Ustroniestr. 2 12 58 99
**Studentkowska, Lucyna,** Górskistr. 4 208 64
**Studio Mody Kobiecej,** Frauen Mode Atelier, Bahnhofstr. 17 + 939 35
**Studio, Photoatelier,** Inh. Wł. Miernicki, Marschallstr. 88 + 963 23
**Studnicki, Władysław,** Publizist, Rakowieckastr. 9 417 33
**Studzińska, Jadwiga,** Siegesstr. 34 989 66
**Studziński, Edward,** Prostastr. 36 627 95
**Studziński, Ireneusz,** Żymirskistr. 89 10 07 33
**Studziński, Kazimierz,** Ing., 6. Sierpieństr. 58 826 69
**Studziński, Kazimierz,** Häuserverw., Mokotowskastr. 65 863 11
**Stupnicki, Jan,** Nowogrodzkastr. 6a 944 88
**Sturm, Adolf,** Krakauer Str. 65 670 72
**Stusiński, Aleksander,** Börsenstr. 4 279 73
**Styburski, Florian,** Möbelsalon, Vertr. d. Möbelfbr. Gościcino, Hożastr. 27 928 84
**Styczyńska, Jadwiga,** Mokotowskastr. 59 718 54
**Styczyńska, Janina,** Beamtin, Kołowastr. 30 10 68 43
**Styczyński, Leopold,** Hożastr. 64 953 17
**Styfi, Juliusz,** Przejazdstr. 10a 11 41 61
**Stykowska, S.,** Geräte f. Zahntechn., GmbH, Marschallstr. 72 972 68
**Styl,** Bauarb.-Untern., Arch. Henryk Wilczkowiak, Langiewiczstr. 28 882 45
**Stylus, Buchbinderei,** Inh. B. Kopelman, Solnastr. 9 227 61
**Stypiński, J., M.,** Natolińskastr. 5 886 90
**Stypiński, Wiktor,** Privatbeamter, Asnykstr. 6 969 25
**Stypułkowscy, Halina u. Karol,** Zielnastr. 9 644 06
**Stypułkowska, Maria,** Rechtsanw., Ordenstr. 10 + 883 44

**Stypułkowski, Adam,** Sandomierskastr. 18 408 69
**Stypułkowski, Bolesław,** Dr. med., Ass. d. St. Geist-Krankenhaus, Ordenstr. 10 + 883 44
**Stypułkowski, Henryk,** Złotastr. 59a 687 88
**Stypułkowski, Józef,** Ofensetzer, Kazimierz-Wielki-Pl. 3 614 61
**Stypułkowski, Kazimierz,** Wein- u. Spirituosenhdlg, Ceglowskastr. 26 12 59 48
**Stypułkowski, St. u. Zenka J.,** Eisenw.- u. Küchengeräte, Grenzstr. 11 + 590 22
**Stypułkowski, Stanisław,** Dr. med., Feldherrnal. 91 423 38
**Stypułkowski, Wiesław,** Ing., Kozykowastr. 35 995 01
**Stypułkowski, Zbigniew,** Rechtsanwalt. Krakauer Str. 30 608 88
**Styś, Aleksander,** Schlosserwerkst., Gerichtstr. 90 + 11 49 88
239 62
**Subbotkin, Gleb,** Bahnhofstr. 24
**Suchcicka, Halina,** Porzellanladen, Wileńskastr. 21 10 16 70
**Suchecki, Marian,** Leit. d. Transp.-Abt. d. ver. Vers.-Ges. General-Port-Polonia, Wilczastr. 11 991 23
**Suchecka, Józefa,** Kürschnerin, Przemysłowastr. 36 834 89
**Suchecka, L.,** Rakowieckastr. 47 405 76
**Suchecka, Małgorzata,** Ząbkowskastr. 39a 10 06 77
**Suchecka, Waleria,** Krankenpflegerin, Koszykowastr. 67 906 29
**Suchecki, Eugenie, Johanne,** Kassiererin, Długastr. 9 11 33 88
**Suchecki, Kazimierz,** Uniwersytetckastr. 1 717 06
**Suchecki, Z.,** Milchw.-Laden, Hożastr. 33 981 36
**Suchecki, Z. u. Kaczorowski, St.,** Hilfsbereitsch. d. Elektromonteure, Piwnastr. 7 524 42
**Suchenek-Suchecki, Henryk,** Wilanowskastr. 18,20 949 90
**Suchenek, Piotr,** Schneidermstr., Wileńskastr. 31 10 59 93
**Suchner, Kazimierz,** Begräbnisanst. u. Sargfbr., St.-Wincenty-Str. 23 10 43 01
**Suchocki, Józef,** Klempnermstr., Kępnastr. 2 10 43 96
**Suchodolska, Jadwiga,** Pius-XI-Str. 11 918 83
**Suchodolska, Zofia,** Hożastr. 68 919 53
**Suchodolski, Ignacy,** Ing., Hopfenstr. 59 681 21
**Suchodolski, Jan,** Marschallstr. 66 929 66
**Suchodolski, Kazimierz,** Dr., Frauenarzt, Marschallstr. 69 740 69
**Suchodolski, Kazimierz** s. Bambino + 248 87
**Suchorukow, Eugeniusz,** Jaworzyńskastr. 5 901 89
**Suchorzewski, Tadeusz,** Ing., Feldherrnallee 28 421 26
**Suchotin, B.,** Dr. med., Franciszkańskastr. 10 11 16 17
**Suchowiak, Wacław,** Prof., Ing., Patentanw., Filtrowastr. 71a 872 88
**Suchowolski, Menachem,** Schlosserei, Gänsestr. 30 11 67 64
**Suchożebrska, Zuzanna,** Obsthdlg., Dobrastr. 22 24 343 79
**Suchożebrski, Tadeusz,** Schneider, Zajęczastr. 12 686 73
**Sudau, Viktoria,** Sigismundstr. 14 10 00 55
**Sudol, Marian,** Nordsüdal. 52 420 40
**Sudra, Wiktor,** Ing., Marschallstr. 51 995 50
**Sugus, Zuckerbäckerversorgung,** Hożastr. 66 + 948 51
**Sujkowski, Ludomir,** Rechtsanw., Bahnhofstr. 49 713 20
**Sukert, Jadwiga,** Hożastr. 1 845 02
**Sukiennicka, Aleksandra,** Hopfenstr. 58 688 69
**Sukiennicka, Anna,** Wein, Spirituosen- u. Esswarengesch., Ożarowskastr. 19 609 37
**Sukiennicki, Hubert,** Jurist, Invalidenstr. 27 12 63 51
**Sukiennicki, Jan,** Wilczastr. 19 812 03
**Sukiennicki, Józef,** Hüllenfbr. u. Bildereinrahmung, Neue Welt 34 265 42
**Sukiennik, M. u. Szwarcbard, M.,** Galanterie, Nalewkistr. 25 11 94 75
**Sukiennikowa, Róża, Wanda,** Hożastr. 62 + 952 71
903 55
**Sułecka, Hanna,** Warszewickistr. 4 10 39 46
**Sułecki, Stanisław,** Ostendstr. 142





**Sulej, Jan,** Rechtsanw., Pius-XI-Str. 23 727 07
**Sulek, Zenon,** Rechtsanw., Lwowskastr. 2 913 70
**Sulerzyski, Włodzimierz,** Czeczotstr. 14 409 20
**Suliborski, Stanisław,** Arzt, Sułkowickastr. 6 711 35
**Suligowski, Bohdan,** Rechtsanw., Śniadeckichstr. 22 912 17
**Sulik, Marta,** Senatorenstr. 22 303 47
**Sulikowska, Helena,** Blumenstr. 6 516 12
**Sulima, Jerzy,** Kommissions- und Handelsbüro, Smolnastr. 36
Auskunftei f. Kauf u. Verkauf v. Grundstücken u. Geschäftszimmer G. Sulima 514 82
Annahme v. Aufträger 505 35
Sulima, Jerzy, Privatwohn., Smolnastr. 36 615 55
**Sulima-Gottowt, Helena,** Schauspielerin, Górskistr. 4 227 57
**Sulima-Samujiło, Henryk,** Florastr. 7 865 03
**Sulimierska, Maria,** Nordsüdal. 142a 442 01
**Sulimierski, Piotr,** Bauuntern., Żulińskistr. 8 855 98
**Sulimierski, Zygmunt,** Rechtsanw., Jaworzyńskastr. 3 862 46
**Sulimirska, Stanisława,** Mgr., Drogerie, Zakroczymskastr. 2 11 39 90
**Sulimirski, K.,** Drogerie u. Parfümerie, Marienstadtstr. 19 293 89
**Suliński, Józef,** Ing., Grottgerstr. 11 442 99
**Suliński, Józef u. Co.,** Bildhauer u. Steinmetzanst., Friedhofstr. 30 11 01 54
**Suliński, Józef,** Schornsteinfeger., Friedhofstr. 8 + 11 21 54
**Suliński, Kazimierz, Stanisław,** Arzt f. innere Krankh., Gdańskastr. 2 12 68 23
**Sulistrowski, Kazimierz,** Natolińskastr. 6 729 70
**Sulkes, J.,** Dr. med., Kinderarzt, Siennastr. 32 242 96
**Sułkońska, Alicja,** Parfümerie, Str. d. Polizei 2/4 909 47
**Sułkoński, Al.,** Wspólnastr. 39 955 58
**Sułkoński, Leon,** Ing., Humańskastr. 9 437 02
**Sułkoński, St.,** Ing., Dipl.-Landw., Naruszewiczstr. 10 444 37
**Sułkowscy, Maria u. Edward,** Königstr. 1 655 10
**Sułkowscy, Wacław u. Aniela,** Börsenstr. 4 680 40
**Sułkowski, A. u. Co,** mech. Werkst., GmbH, Dobrastr. 52-54 599 27
**Sułkowski, Andrzej,** Kfm., Wojska Allee 28 12 60 74
**Sułkowski, Mieczysław,** Dziennikarskastr. 22 12 54 90
**Sułkowski, Wacław,** Notarvertr., 11. Listopadstr. 6 10 35 10
**Sułmierski, Stefan,** Bauuntern., Środkowastr. 3a 10 16 23
**Sulocki, Józef,** Ing., Złotastr. 9 323 89
**Sulocki, Tadeusz, Michał,** techn. Handelsbüro, Pius-XI-Str. 38 902 31
**Sułowski, Stefan,** Ing., Szusterstr. 18 436 30
**Sułtanka,** Malzkaffeeverpackung, Kazimierz Bogdański, Börsenstr. 9 307 66
**Sumarowa, Aniela,** Schönheitspfleg., Honigstr. 9 332 06
**Sumienność,** Handels- u. Komm. Firma, Kruczastr. 31 716 82
**Sumiński, Piotr,** Wąchockastr. 18 10 20 34
**Summer, Karl,** Polizeiinsp., Skolimowskastr. 3 454 94
**Sumyk, Eugeniusz,** Bau-Mstr., Tykocińskastr. 21 10 27 31
**Suniewski, Henryk,** Poznańskastr. 11 867 69
**Supińska, Anna,** Invalidenpl. 3 12 57 22
**Supińska, Janina,** Beamtin, Hożastr. 20 946 19
**Supińska, Ludmiła,** Poznańskastr. 38 999 57
**Supińska, Zofia,** Mgr. Pharm., Słupeckastr. 4 704 68
**Supińska, Zofia,** Papier- u. Tabakwaren, Marschallstr. 30 883 08
**Supiński, Jerzy,** Beamter, Weichselstr. 18 12 52 17
**Suprema,** Vulkanisier.-Anst., Księżęcastr. 17 + 712 71
**Suprenowicz, Stefan,** Hopfenstr. 126 341 33
**Surala, Jan,** Malermstr., Komorskastr. 54 10 60 80
**Surala, Kazimierz,** Beamter, Nowogrodzkastr. 18a + 827 75

**Surawski, Antoni,** Ing., Invalidenstr. 32 12 70 27
**Surdykowski, Stanisław,** Prof., Złotastr. 45 268 15
**Surdykowski, Stanisław,** Śniadeckichstr. 18 857 76
**Surewicz, Zygmunt,** Rechtsanw., Stare Miasto Str. 29 270 88
**Surkont, Jerzy,** Dr., innere u. Frauenkrankh., Żurawiastr. 35 977 29
**Surmacki, Władysław,** Ing., Filtrowastr. 63 861 41
**Surowiecki, Bronisław,** Handelsbüro, Nowogrodzkastr. 12 987 47
**Surwiłło, Mieczysław,** Ing.-Arch., Willowastr. 8/10 407 08
**Suryc, Michał,** Rechtsanw., Senatorenstr. 24 221 64
**Suryc, Michał,** Rechtsanw. u. Journalist, Elektoralnastr. 13 283 33
**Suryn, Stefan,** Siegesstr. 37 960 54
**Surynowa, Helena,** Beamtin, Felińskistr. 42 12 52 66
**Surynowa, Stanisława,** Dorfstr. 9 844 50
**Surzycka, Irena,** Zahnarzt, Marschallstr. 33 848 74
**Surzycki, Stanisław,** Ing., Poststr. 15 224 64
**Susdorf, Gustaw,** Ks.-Anna-Str. 19,21 10 62 67
**Susicki, B.,** mech. Werkst., Brzeskastr. 3 10 54 99
**Susicki, Brunon,** Werkst.-Bes., Saskastr. 99 10 52 48
**Suska, H.,** Tabakw., Marschallstr. 97a 980 22
**Suska, Helena,** Grottgerstr. 21 427 82
**Suska de Rostwo, Janina,** Ordenstr. 4 941 05
**Suska, Józefa,** Kolonialw., Maria-Kazimiera-Str. 55 12 73 24
**Suska, Maria,** Hebamme, Targowastr. 38/40 10 03 95
**Suska, Zofia,** Siegesstr. 37 843 21
**Suski, Józef, Antoni,** Ing., Kapucyńskastr. 17 622 11
**Suski, Leon,** elektrotechn. Hdlg., Przemysłowastr. 23a 902 00
**Suski, Maksymilian,** Filtrowastr. 22 940 82
**Suski, Zygmunt,** Bauuntern., Filtrowastr. 62 844 71
**Suszczewicz, Bolesław,** Seifengesch., Wspólnastr. 53 724 71
**Suszka, Józef,** Richter, Koszykowastr. 46 805 01
**Suszycki, Kazimierz, Ing. u. Co,** Dobrastr. 8/10 630 53
639 90
**Suszyńska, Aniela,** Złotastr. 59
**Suszyńska, Hanna,** Dr. med., innere Krankh., Tamkastr. 37 618 66
**Sutkowski, Wacław,** Schneider, Żulińskistr. 4 896 98
**Sutkowski, Wacław,** Szczęśliwickastr. 46 956 71
**Sutorowski, Wincenty,** Schneiderwerkst., Neue Welt 21 656 91
**Sutowska, Genowefa,** Komissionsladen, Bagatelastr. 14 832 85
**Suwała, Wojciech,** Lwowskastr. 11 992 32
**Suwalski, Ludomir,** Ing., Włochy, Hoene-Wrońskі-Str. 3 306 55
**Suzin, Bronisław,** Beamter, Smolnastr. 32 668 60
**Suzin, Jan,** Bahnhofstr. 95 317 84
**Suzin, Stanisław,** Dalekastr. 4 200 40
**Suzinowa, Mira,** Salzstr. 103 614 46
**SVEA, Handelsges.,** AG, Bahnhofstr. 20 303 87
270 57
**Swaciński, Witold,** Rechtsanw., 6 Sierpieństr. 21 973 98
**Swel, K.,** Zakolski, Ostendstr. 278 10 31 75
**Swiacki, Nikodem,** Polnastr. 24 910 33
**Świąteczak, Adam,** Häuserverwaltung, Ząbkowskastr. 50 10 61 79
**Świątecka, Janina,** Łowickastr. 33 412 37
**Świątecka, Michalina,** Kopernikstr. 16 525 52
**Świątek, Julian,** Tischlerwerkst., Szarastr. 1 983 32
**Świątek, Marian,** Schneiderwerkst., Hopfenstr. 9 + 341 67
**Świątełko Nachtlicht, Karol,** Senatorenstr. 19 643 20
**Świątkiewicz, Gebr., Jan u. Wincenty,** Ing., Bau- u. Industriemater., Służewskastr. 5 806 68
**Świątkowska, Irena,** Czackistr. 10 620 04
**Świątkowska, Janina,** Noakowskistr. 24 + 854 18
**Świątkowska, L.,** Textilwarengesch., Feldherrnallee 10 + 420 15

**Świątkowska, Irena,** Korsettwerkst., Hopfenstr. 30 278 76
**Świątkowski, Henryk,** Rechtsanw., 3. Maiallee 2 233 89
**Świątkowski, Stanisław,** Tabakw., Albert-I-Str. 12 697 54
**Świątkowski, Wacław,** Matejkostr. 7 940 93
**Świątkowski, Władysław,** Schlosserwerkst., Senatorenstr. 24 636 02
**Świątkowski, Zdzisław,** Ing., Radomskastr. 22 927 56
**Świątło,** elektrotechn. u. Musikart., Inh. J. Domaszewicz u. J. Kowalska, Tamkastr. 33 350 31
**Światło,** Taschenlampenlager, Wspólnastr. 4 + 871 57
**Światłowska, Jadwiga,** Marschallstr. 33 748 27
**Światłowski, W., u. Söhne,** zahnärztl. Bedarfsart., Zgodastr. 15 615 15
**Świątopełk-Zawadzki, Ewaryst,** s. Zawadzki + 946 53
**Świątopołk-Mirski, Józef,** Elektornastr. 16 674 46
**Świntowink, Edmund,** Angest. b. Chef d. Distrikts Warsch., Palais Brühl, Hożastr. 13 986 62
**Świdersccy, Hanna u. Kazimierz,** Parkowastr. 27 836 25
**Świderska, Alina,** Pius-XI-Str. 48 991 98
**Świderska, Franciszka,** Złotastr. 4 303 80
**Świderska, Joanna,** Obsthdlg., Hopfenstr. 32 280 87
**Świderska, Łucja,** Widokstr. 5 612 42
**Świderska, S. u. Miernowska, H.,** Hożastr. 33 704 17
**Świderska, Sabina, Zofia,** Poznańskastr. 12 713 98
**Świderski, Edward,** Dr. ärztl. Analysen, Nowogrodzkastr. 12 975 00
**Świderski, Franciszek,** Inspekteur d. Stadtsparkassenverbandes in Warschau, Radomer Str. 43 949 88
**Świderski, Jan,** Danzigerplatz 4 12 73 11
**Świderski, Leonard,** Klempner u. Dachdecker, Litzmannstadt Str. 8 691 02
**Świderski, Seweryn,** Buchbinderei u. Schachtelfbr., Gerichtstr. 61 11 77 91
**Świderski, Stanisław,** Blumenstr. 7 691 11
**Świderski, Stefan, Dipl.-Ing., Mech.,** Barskastr. 3 712 02
**Świdnicka, Janina,** Hopfenstr. 62 611 61
**Świdowa, Irena,** Neue Welt 19 580 91
**Świdówna, Julia,** Wspólnastr. 59 963 52
**Świdzińska, Eugenia,** Żulińskistr. 3 812 99
**Świdzińska, Zofia,** Smolnastr. 14 815 37
**Świdziński, Edmund,** Sułkowskistr. 2 12 67 77
**Świdziński, Józef,** Żurawiastr. 34 719 02
**Świeca, S., Kanalisat.- u. Wasserleitungsart., Treuh.,** Grzybowskiplatz 2 629 75
**Świeca, S.,** Kanal. Wasserltng., Sanitäre Einrichtungen, Komm. Ltng., Grzybowskipl. 2 264 04
**Święcicka, Jadwiga,** Kreuzstr. 20 510 50
**Święcicka, Józefina,** Łużyckastr. 3 943 89
**Święcicka, Julianowa, Adolfowa,** Radomskastr. 18 835 74
**Święcicka, Zofia,** Koszykowastr. 6a 724 02
**Święcicki, Jan,** mech. Wrkst., Ostendstr. 6 10 55 48
**Święcicki, Roman,** Obrońców str. 20 10 30 65
**Święcicki, Stanisław,** Mokotowskastr. 60 955 50
**Święcicki, Tadeusz,** Dr. med., innere Krankh., Gerichtstr. 94 11 06 77
**Święcicki, Teofil,** Fabrikleit., Wojnicknastr. 2 10 16 01
**Świecicki, Wiktor,** Heringe u. Konserven-Verk., Sowinstr. 3 262 56
**Święcicki, Wiktor,** Heringe u. Konter Markt 29 539 12
**Święcicki, Witold,** Richter, Ludnastr. 9 945 19
**Święcicki, Zygmunt,** Narbuttstr. 10 441 93
**Święcka, Lucyna,** Noakowskistr. 16 873 56
**Święcki, Edmund,** Wurstfbr., Salzstr. 85 853 40
**Święcki, Jeremi,** Arzt, Wilczastr. 47/49 886 11
**Święcki, Seweryn,** Schuhmagazin, Kruczastr. 46 805 76
**Świerczewska, Kamilla,** Koszykowastr. 45 817 02
**Świerczewska, Stanisława,** 6 Sierpieństr. 32 822 65
**Świerczewski, E., M.,** Konfektionshaus, Dammstr. 4 610 74

**Świerczewski, Franciszek,** Dir., Polnastr. 44 898 58
**Świerczewski, Henryk,** kaufm. Vertr., Nordsüdallee 130 446 17
**Świerczewski, Józef,** Andrzejowskastr. 6 981 55
**Świerczewski, K. u. Co,** GmbH, Holzkistenfbr., Litzmannstadt Str. 114 639 69
**Świerczewski, Klemens,** Złotastr. 71 538 09
**Świerczewski, Lucjan,** Zahntechn., Hopfenstr. 134 346 35
**Świerczyńska, Eugenia,** Beamtin, Złotastr. 50 660 76
**Świerczyński, Julian,** Essw.-Gesch., Feldhernallee 19 416 87
**Świerczyński, Lucjan,** Fensterglas, Gross- u. Kleinverk., Postplatz 5 215 49
**Świerczyński, Stanisław,** Elektroing., Żurawiastr. 29 805 86
**Świerczyński, Wacław,** Wein-, Spirituosen- u. Kolonialwarenhdl., Tarczyńskastr. 15 331 42
**Świergocka, Emilia,** Gesch.-Inh., Tamkastr. 45 278 29
**Świerkocka, Leokadia,** Wein- u. Branntweinhdlg., Forststr. 6a 634 49
**Świerkosz, Stanisław,** Leit. d. Konsumgen. Pomoc Wspólna, Czerwony Krzyżstr. 20 271 82
**Świerkowska, Anna,** Żurawiastr. 31 948 19
**Świerkowski, Apoloniusz,** Krakauer Str. 4 236 90
**Świernoga, Janina,** Wein-, Spirituosen u. Kolonialw., Barszczewskastr. 9 12 63 54
**Świerzewska, Wanda,** Rechtsanw., Słowackistr. 6a 12 55 31
**Świeszkowski, Lucjan,** Brennholzhdlg., Ząbkowskastr. 13 10 31 90
**Świeszkowski, Marek,** Wrzesińskastr. 14 10 35 56
**Świetlicki, K.,** Kohlen, Koks, Holz, Pius-XI-Str. 68 894 68
**Świetlicki, Kazimierz,** Nowogrodzkastr. 19 862 29
**Świetlicki, Stanisław, Ksawery,** Bagatelastr. 10 879 04
**Świętochowska, A.,** Kruczastr. 29 847 46
**Świętochowska, Anna,** Skaryszewskastr. 6 10 30 00
**Świętochowska, Maria,** Nowogrodzkastr. 42 815 56
**Świętochowski, A.,** Wilczastr. 19 719 04
**Świętochowski, Aureli,** Dipl.-Ing., Nowogrodzkastr. 18a 748 48
**Świętochowski, Ignacy,** Ing., Sonnenstr. 22 921 19
**Świętochowski, Jan,** Malczewskistr. 3 434 91
**Świętochowski, Józef,** Rechtsanw., Pius-XI-Str. 37 + 887 95
**Świętochowski, Wacław,** Okrężnastr. 101 975 18
**Święto Jerskie Zakłady Przemysł.-Handlowe,** St. Georgs-Handels- u. Industriewerke, AG, Gardinenfbr., Świętojerskastr. 10 + 11 47 31
**Świętoński, J., u. Co, Klim, W.,** Berufstätige Drucker, Dobrastr. 27 + 207 50
**Świętorzecki, Stanisław,** Glogerstr. 6 855 17
**Świętosławski, Józef,** Druck u. Galvanisierungsanst., Ogrodowastr. 46 638 52
**Świeżyńska, Karolina,** Wspólnastr. 61 941 30
**Świeżyńska, Maria,** Kopernikstr. 33 515 78
**Świeżyński, St.,** Forsting., Weichselstr. 8 12 57 37
**Świnarska, Anna,** Obsthdl., Franciuskastr. 39 10 61 57
**Świniarski, Bolesław,** Wein-Alkohol u. Kolonialw.-Hdlg., Hopfenstr. 45 204 61
**Świostek, Wacław,** Lekarskastr. 9 813 49
**Świpiarski, Stefan,** Glas- u. Porzellan-Grosshdlg., Długastr. 51 11 01 00
**Świpiarski, Stefan,** Tischglas u. Porzellan, Gerichtstr. 8 11 27 06
**Świrida, J.,** Obsthdlg., Nordsüdallee 142a 429 82
**Świrida, Jan,** Nordsüdallee 130 426 61
**Świrski, Wacław,** chem. Wäscherei, Grzybowskastr. 66 663 81
**Świszcz, Aleksander,** Arzt innere Krankheiten u. Świszcz. **Feliks,** Krechowieckastr. 6 12 60 82
**Świt, Heilanstalt** d. Spezialärzte v. Dr. med. Julia Świtalska, Siegesstr. 37 892 77

**Świt, Glaswarenfbr.,** Kowieńskastr. 5/7 + 10 10 63
**Świt, Inh.** Ludwik Grochowiecki, Galanterieladen, Hopfenstr. 2 + 299 22
**Świt** Ing. Helwich, Janiszewski u. Co., Zakł. Mechaniczne, mech. Werkst. Armaturenfbr., Büro, Natolińskastr. 4 879 96
Podskarbińskastr. 42 10 43 42
**Świtalska, Gizella,** Kosmetisch-Hygienisches Institut u. Herrstellung v. kosmet. antisept. Mitteln. Ordenstr. 10 + 705 69
**Świtalska, Julia,** Mierosławskistr. 2 12 52 11
**Świtalska, Zofia,** Kredytowastr. 9 214 09
**Switek, Franz,** Ing., Kruczastr. 6 725 78
**Świtalski, Franciszek,** Parkettboden Mstr., Eisenstr. 43 513 91
**Switycz, Aleksander,** Redakteur, Marschallstr. 58 849 70
**Swoboda, Eugeniusz,** Essw.-Gesch., Odyniecstr. 15 443 59
**Swoboda, Wincenty,** Radomer Str. 44 901 17
**Sybilski, Jan,** Verwalter, Senatorenstr. 10 214 00
**Sybilski, Stanisław,** Tapezierer, Mokotowskastr. 62 724 94
**Sycianko, Honorata,** Wilczastr. 50 862 37
**Syczyński, W.,** Eisenwarenfbr., Obozowastr. 35 276 98
**Sydoruk, Józef,** Galv. Anst., Książecastr. 19 876 67
**Sydow, Walter,** Dr., Pharmazierat., Frascatial. 10 974 09
**Syga, Józef,** Techn., Ludnastr. 16 909 79
**Sygietyńska, Jadwiga,** Lenartowiczstr. 13 + 427 75
**Sylwestrowicz, Włodzimierz,** Dr. Chir., Falatstr. 6 433 22
**Sylwestrzak, Kazimierz,** Brauereiinh., Poznańskastr. 12 979 73
**Symonowicz, Jerzy,** Privatbeamter, Skolimowskastr. 4 916 67
**Symonowicz, Włodzimierz,** Rechtsanwalt, Honigstr. 9 230 27
**Syndykat Odlewni Radiatorów,** Syndikat f. elektr. Wärmer-Giesserei, S. O. R., GmbH, Buchhaltung, Czackistr. 15/17 517 41
**Syndykat Plantatorów Chmielu,** Sindikat d. Hopfenanbauer, AG, Rozbratstr. 34/36 961 20
**Synerga,** Chem. Ind., GmbH, Büro, Vorst., Laborat., Radomerstr. 75-77 843 13
**Synoradzki, Stanisław,** Drogengrosshdlg, Tłomackiestr. 1
Verkaufsabt. 648 07
Lager 648 04
Expedition 648 42
Direktion u. Buchhaltung 216 70
Wohn., Börsenstr. 4 536 05
**Synoradzki, Tadeusz,** Żurawiastr. 9 947 76
**Sypniewska, Adela,** Tamkastr. 5 591 49
**Sypniewski, Bolesław,** Acquisiteur, Pius-XI-Str. 16b 840 46
**Sypniewski, Bolesław,** Steinmetzanstalt, Friedhofstr. 28 11 74 23
**Sypniewski - Odrowąż, Stanisław,** Dipl.-Ing., 3 Maial. 5 825 44
**Sypniewski, Zygmunt,** Kruczastr. 13 884 43
**Syrena, T., Wilczyński,** Umzüge u. Möbelaufbewahrung, Krakauer Str. 38 611 22
Lager, Środkowastr. 6 699 14
10 15 08
**Syrena, Inh. St. Apfelbaum,** Büro Instal. Techn., techn. Inst. f. Kanalisation, Wasserleitung u. Zentralheizung, Eisenstr. 83 + 237 16
**Syrena** Tabakfbr., Dir., Torplatz 1 + 234 93
**Syrop, Margarete,** Terrier-Zwinger, Bałuckistr. 25 + 439 37
**Syruczek, Wacław,** Krętastr. 1 725 00
**Syska, Stanisław,** Ing., Kredytowastr. 6 + 260 60
**Syski, Janusz,** Ing., Ing.-Bauunternehm., Postpl. 9 667 14
**Syski, Janusz,** Ing., Bauuntern., Stykastr. 24 10 15 35
**Syta, J.,** Wollstoffe- u. Kleider-Verk., Marschallstr. 60 727 90
**Syta, Stanisław,** Kürschnerwerkst., Pius-XI-Str. 18 923 98
**Syta, Władysław,** Schneider, Ząbkowskastr. 39a 10 01 65
**Szabat, Jan,** Seifengesch., Wroniastr. 25 615 40
**Szabelakowa, A.,** Okólnikstr. 5 241 09

**Szablewski, Stefan,** Hausverwalter, Złotastr. 31 292 95
**Szabłowska, Genowefa,** Radomer Str. 1 645 88
**Szabłowska, Irena,** Schneiderin, Kleidernähanst., Neue Welt 17 502 10
**Szabłowska, Kazimiera,** Chałubińskistr. 11 894 82
**Szablowski, Edmund,** Rechtsanwalt, Wspólnastr. 25 812 40
**Szablowski, Wacław,** Kolonial- u. Lebensmittelladen, II. Markthalle 507 592 08
**Szabunia, Tamira,** Wawelskastr. 15 732 61
**Szabuniewicz, Mirosław,** Bauing., Arch., Bahnhofstr. 95 509 85
**Szabuniewicz, Mirosław,** Ing., Handelsbüro f. techn. Bedarf, Senatorenstr. 10 659 90
**Szach, J.,** Kosm. u. Parfümfbr., Gerichtstr. 40 11 18 80
**Szachnerowicz, Anna,** Dr. med., Kinderarzt, Muranowskastr. 38 + 11 58 02
**Szachnerowicz, I.,** Dr. med., Frauenarzt u. Geburtshelfer, Muranowskastr. 38 + 11 58 02
**Szachowska, Maria,** Chałubińskistr. 10 842 62
**Szacki, Eugeniusz,** Honigstr. 23 11 60 24
**Szacmajer, Witold,** Hopfenstr. 47 629 81
**Szadeberg, Józef,** Wilczastr. 26a 822 76
**Szadelbergowa, Zofia,** Priv. Volksschule, Hożastr. 48 + 840 16
**Szadkowska, Jadwiga,** Damenhüte, Kruczastr. 35 741 38
**Szadkowski, Czesław,** Kfm., Dalekastr. 3 517 57
**Szadkowski, Stanisław,** Filtrowastr. 63 707 64
**Szadurski, Leonard,** Heilpflanzenvertr., Feldhernal. 154 439 12
**Szadurski, Wacław,** Rechtsanw., Alter Markt 24 699 05
**Szadurski, Wincenty,** Rechtsanw., Bureau, Kapucyńskastr. 5 530 81
**Szadziewicz, Józef,** Ing., Górnośląskastr. 16 902 87
**Szaffarenko, Mikołaj,** Sosnowastr. 8 627 63
**Szafiański, Stefan,** Tapezierer, Ordenstr. 8 985 23
**Szafiański, Tadeusz,** Złotastr. 54 632 52
**Szafiański, Feliks, Jan,** Bednarskastr. 17 583 05
**Szaflarska, Zofia,** Słupeckastr. 7 721 06
**Szafnicka, Jadwiga,** Goszczyńskistr. 15 431 52
**Szafran, Bronisław,** Schuhwerkst., Trębackastr. 5 289 34
**Szafran, Franciszek,** Dr., Richter, Filtrowastr. 68 817 68
**Szafran, Jan,** Industrieller, Smulikowskistr. 9 585 46
**Szafran, Jankel,** Grzybowskastr. 42a 257 72
**Szafran, Stanisław,** Chauffeur d. ärztl. Rettungswagens. Pieszastr. 1 12 22 32
**Szafranek u. Gronowski,** Werkz., Stahl u. Galanteriew., Engros, Vertr., Kredytowastr. 5 + 327 52
**Szafranek, Karl,** Kredytowastr. 5 524 44
**Szafrankowska, Zofia,** Kruczastr. 7 846 54
**Szafrańska, Jadwiga,** Drogerie, Sonnenstr. 44 883 65
**Szafrański, Leonard,** Śniegockastr. 10 997 04
**Szafrański, Mieczysław,** Gärtnerei, Piaskowastr. 1 11 82 40
**Szafrański, Wincenty,** Schneider, Wilczastr. 51 954 51
**Szajbel, Władysław,** Möbelfbr., Laskowastr. 9 319 72
**Szajer, Eugeniusz,** Zugastr. 21 12 75 79
**Szajer, Gotfryd.** Bäckerei, Eisgrubenstr. 39 + 259 58
**Szajewski, Stefan,** Rechtsgelehrter, Krechowieckastr. 5 12 76 60
**Szajkowski, Kazimierz,** Beamter, Ludwikastr. 6 644 91
**Szajn, Rozalia,** Dr. med., Kinderärztin, Eisgrubenstr. 48 541 65
**Szajnrok, Szymon,** Frisiersalon, Ogrodowastr. 40 680 09
**Szalajda, Bogdan,** Tabakladen, Targowastr. 64 + 10 27 35
Wohn., Wspólnastr. 9 + 812 58
**Szalas, Edward,** Szopenstr. 4 855 28
**Szalay, Jan, Arpad,** Invalidenstr. 25 12 57 96
**Szalek, Andrzej,** Ludnastr. 9a 908 34
**Szalek, Stanisława,** Wilczastr. 29 865 12
**Szalewicz, Bolesław,** Kfm., Hopfenstr. 30 503 38





**Szalewska, Kamila,** Mgr., Zugastr. 2 12 65 29
**Szalit, Henryk,** Marschallstr. 58 892 54
**Szalitowa, W.,** Tabakw., Zamenhofstr. 44 11 55 34
**Szalkowski, Józef,** Nowogrodzkastr. 39 735 23
**Szalkowski, Władysław,** Wema, Poznańskastr. 21 813 21
**Szalwińska, Teodozja,** Polnastr. 40 896 57
**Szalzet,** Rollirerei u. Packerei v. Watte u. Holzwatte, Nalewkistr. 49 11 92 03
**Szamborski, Józef,** Ing., Wilczastr. 73 809 48
**Szamborski, Kazimierz,** Rechtsanw., Śniadeckichstr. 6 711 19
**Szamotulscy, Gebr.,** Drogerie u. Parfümerie, Neue Welt 21 646 45
**Szamotulska, Jadwiga,** Pianistin, Nowogrodzkastr. 10 + 977 35
**Szamotulski, Jan,** Hożastr. 32 874 59
**Szamotulski, Leon,** Drogerie, Einkaufsabt. u. Wohn., Kruczastr. 47 + 977 35
**Szamowska, Zofia,** Polnastr. 36 861 12
**Szamowski, Wacław,** Landwirt, Czerw.-Krzyż-Str. 21/23 676 12
**Szanajca, Jan,** Glogierstr. 2 828 68
**Szanajcowa, Maria,** Czeskastr. 18 10 42 11
**Szancenbach, J., A.,** I Warsch. Drehrollenfbr., Drewnianastr. 12 626 55
**Szancer, Mieczysław,** Jurist, Siennastr. 22 353 95
**Szanda, Paweł,** Stein- u. Bildhauerwerkst., Litzmannstadt Str. 143 216 10
**Szandlerowski, Józef, Edward,** Dzikastr. 36 11 02 11
**Szandorowska, Janina,** Pens., Dorfstr. 11 + 979 08
**Szanecki, W., Orczykowski, St. u. Co,** Marschallstr. 147 294 41
**Szaniawska, Junosza, Janina,** Slonecznypl. 6 12 80 66
**Szaniawska, Maria,** Mokotowskastr. 31 947 61
**Szaniawska, Maria,** Zahnarzt, ält. Assist. d. Chirurgieklinik bei d. Akademie f. Stomatologie, Hożastr. 42 + 714 53
**Szaniawska, v., Maria,** Gänsestr. 69 11 80 79
Szopenstr. 2a 925 44
**Szaniawska, Nina,** Dr., Plugstr. 1/3 852 68
**Szaniawska, Zofia,** Dr., innere u. Kinderkrankht., Invalidenstr. 27 12 77 19
**Szaniawski, Junosza, Aleksander,** Ing.-Chem., Glogierstr. 3 940 96
**Szaniawski, Junosza, Jan,** Hożastr. 45 + 922 75
**Szaniawski, Jan,** mech., Werkst., Nowolipiestr. 76/78 11 84 48
**Szaniawski, Junosza, Jerzy,** Kaniowskastr. 11 12 66 08
**Szaniawski, Maria,** Asnykstr. 6 839 30
**Szaniawski, Marian,** Hoteldir., Siegesstr. 25 896 10
**Szaniawski, Stanisław,** Zahntechn., Wspólnastr. 14 + 968 30
**Szaniawski, Stefan,** Zahnarzt, Wspólnastr. 14 + 968 30
**Szaniawski, Stefan,** Hopfenstr. 7 204 16
**Szaniawski, Tadeusz,** Spiskastr. 14 351 29
**Szaniawski, Tomasz,** Miedzianastr. 9 640 88
**Szaniawski, Junosza, Władysław,** Schriftsteller, Zakrętstr. 1a 805 99
**Szaniawski, Zygmunt,** Parfümerie u. Kosm. Art., Schlossplatz 13 323 90
**Szańkowski, Władysław,** Marschallstr. 68 893 91
**Szanser, Adam,** Dir. d. Firley, AG, Koszykowastr. 69 823 45
**Szantyr, Zbigniew,** Oleandrystr. 5 712 97
**Szapiro, B.,** Schreibw. u. Handelsbücher, Grenzstr. 9 230 38
**Szapiro, Ignacy,** Zahnarzt, Przejazdstr. 1 11 20 13
**Szapiro, Izsak,** Kunstmaler, Muranowskastr. 12 11 90 15
**Szarafanow, Eugenia,** Beamtin, Wspólnastr. 71 833 10
**Szarecki, Bolesław,** Dr. med., Prof.-Chir., Frascatiallee 2 894 00
**Szarkiewicz, Wincenty,** Handelsing., Spitalstr. 4 307 64
**Szarkowski, Marian,** Prof., Konopczyńskistr. 3 262 54
**Szaroń, Antoni,** Steinmetzmstr., Łomnickastr. 1 414 82
**Szarowaro, Kazimiera,** Gerichtstr. 96 12 11 06

**Szarzyński, Dymitr,** Mochnackistr. 4 895 70
**Szatala, Bronisław,** Ein- u. Verk. v. Liegensch., Honigstr. 9 505 29
**Szatałow, Jerzy,** Bankprok., Polnastr. 44 + 709 42
**Szatkowska, Halina,** Zahnarzt, Żurawiastr. 19 955 30
**Szatkowska, Sabina,** Kopernikstr. 11 + 319 67
**Szatkowski, Feliks,** Maria-Kazimiera-Str. 20 12 72 67
**Szatkowski, Józef,** Obst u. Essw.-Grosshdlg., Feldherrnallee 102 451 62
**Szatz, Z.,** Drogerie, Elektoralnastr. 31 633 20
**Szawara, Irena,** Buchhalterin, Kopińskastr. 29 869 15
**Szawdyn, Edward,** Berging., Żurawiastr. 35 730 41
**Szawdyn, Wacław,** Arzt, Invalidenplatz 6 12 64 12
**Szawel, Szeweleffowa, Wanda,** Gesang u. Musiklehrerin, Armenfürsorgerin, Raszyńskastr. 32/44 826 33
**Szawernowski, Mieczysław,** Hopfenstr. 16 509 01
**Szawernowski, Włodzimierz,** Ing., Moniuszkostr. 12 250 95
**Szawińska, Jadwiga,** Dahlbergstr. 5 229 12
**Szawiński, Raul,** Drogerie, Parfümerie, Seifen, Farben, Gummiart., Feldherrnallee 26a 445 74
**Szawłowska, Czesława,** Hożastr. 5 948 60
**Szawłowski, Wincenty,** Bahnhofstr. 75 723 69
**Szayer, Marian,** Okragstr. 3c 710 78
**Szczawińska, Józefa,** Hebamme, Feldherrnallee 71 423 61
**Szczawiński, Andrzej,** Ing., Waszyngtonstr. 22 10 29 76
**Szczawiński, Leon,** Ing., Szkolnastr. 8 613 90
**Szczawiński, Zenon,** Rechtsanwalt, Pius-XI-Str. 16a 825 51
**Szczeciński, Antoni,** Gemüse, Kol. Nowe Górce 63, Gem. Mlociny 316 56
**Szczeciński, Mieczysław,** Noakowskistr. 12 939 84
**Szczeciński, S.,** Samenlager, Litzmannstadt Str. 143 648 71
**Szczeciński, Władysław,** Schneiderei, Krakauer Str. 51 668 29
**Szczeciński, Władysław,** Wäsche, Trikotagen, Marschallstr. 65 984 05
**Szczekowski, Czesław,** Ing., Koszykowastr. 29 921 62
**Szczekowski, Przemysław,** Ing., Brzozowastr. 2/4 202 72
**Szczelne Okna,** Pat. Wróblewskiego, Fensterverdichtungen, Nowogrodzkastr. 10 901 65
**Szczepanek, Jerzy,** Schlosser u. Hydraul. Werkst., Bednarskastr. 26 311 34
**Szczepaniak, Marcin,** Essw.-Gesch., Matejkostr. 3 996 71
**Szczepaniak, Stefan,** Kinderkleidungswerkst., Ogrodowastr. 71 849 48
**Szczepanik, Anna,** Grzybowskastr. 47a 315 13
**Szczepanik, Dzikowski, Bogdan,** Nordsüdallee 165 435 74
**Szczepanik, Natalia,** Marschallstr. 22 725 98
**Szczepanik, Wanda,** Tabaklad., Zwycięzcówstr. 19 10 64 78
**Szczepańscy, Jadwiga u. Stanisław,** Ogrodowastr. 56 323 26
**Szczepańska, Anna,** Hebamme, Dammstr. 18a 235 28
**Szczepańska, Józefa,** Schwester, Kowieńskastr. 4 10 42 59
**Szczepańska, Maria,** Siegesstr. 37 720 75
**Szczepańska, Stanisława,** Kontor d. chem. Wasch- u. Färbanst., Emilii-Plater-Str. 20 986 46
**Szczepański, Adam,** Tierarzt, Ackerstr. 102 412 15
**Szczepański, Aleksander,** Mgr., Königstr. 29 209 05
**Szczepański, Bronisław,** Szusterstr. 31 438 89
**Szczepański, Bronisław,** Uhrmacheranst., Spitalstr. 7 231 06
**Szczepański, Czesław,** Dr. med., innere Krankh., Wilczastr. 42 716 59
**Szczepański, Feliks,** Opernsänger, Asfaltowastr. 3a 429 88
**Szczepański, J. u. Rabalski, W.,** Handelshaus, GmbH, Marschallstr. 1 948 83

**Szczepański, Jan,** Verkaufsleit. d. Generalvertr. Adrema Berlin, Grottgerstr. 17 454 02
**Szczepański, Kazimierz,** Zahntechn., Wspólnastr. 8 850 04
**Szczepański, Marian,** Hopfenstr. 24 216 45
**Szczepański, Paweł,** Mokotowskastr. 58 869 42
**Szczepański, St.,** Weinhdlg., Wilczastr. 50 835 62
**Szczepański, Stanisław,** Rechtsanw., Zielnastr. 14 653 63
**Szczepański, Stanisław,** Fleischverkauf, Wilczastr. 45 854 11
**Szczepański, Stanisław,** Herrenschneider, Bahnhofstr. 49 709 49
**Szczepański, Stanisław,** Wiochy, Ingenierstr. 3 322 45
**Szczepański, Tadeusz,** Landgerichtsdir., Nowogrodzkastr. 9 933 68
**Szczepański, Tadeusz, M.,** Czujkowska, chirurg. Art., Verbandstoffe, Marschallstr. 119 274 61
**Szczepański, Teodor,** Kfm., elektrotechn. Mat., Litzmannstadt Str. 28 314 68
**Szczepański, Wiesław, Jan,** Rechtsanw., Bahnhofstr. 9 916 26
**Szczepański, Władysław,** Herrenschneider, Żulińskistr. 9 958 74
**Szczepański, Władysław,** Ing., Wspólnastr. 10 884 87
**Szczepański, Zdzisław,** Dr. med., innere u. Lungenkrankh., Natolińskastr. 10 816 49
**Szczepański, Zdzisław,** Wein, Spirituosen- u. Kolonialw.-Hdlg., Feldherrnallee 48 452 32
**Szczepiński, Wincenty-Walery,** Notar, Kapucyńskastr. 6 640 81
**Szczepkowska, Władysława,** Narbuttstr. 15 438 19
**Szczepkowski, Zygmunt,** Transp.-Untern., Querstr. 62 216 16
**Szczepski, Bronisław, S.,** Büro, Königstr. 23 + 683 29
Wohn., Marschallstr. 137 542 13
**Szczepski, Edward,** Marschallstr. 56 818 24
**Szczepski, Kazimierz,** Fr.-Salezy-Str. 2 596 56
**Szczerban, Eugeniusz, A.,** Briefmarkenhändler, Górskistr. 1 683 80
**Szczerbińska, Anna,** Pius-XI-Str. 13 907 12
**Szczerbiński, Jan, Stanisław,** Rechtsanw., Mianowskistr. 24 827 72
**Szczerbiński, Ludwik,** Rechtsanw., Siennastr. 5/7 584 02
**Szczerbowa, Anna,** Berezyńskastr. 7a 10 64 45
**Szczerska, Stefania,** 3 Mainllee 2 266 27
**Szczerski, Gustaw,** Filtrowastr. 70 + 902 68
**Szczerski, Stanisław,** Felińskistr. 30 12 52 50
**Szczęsna, Dominika,** Grenzstr. 15 325 52
**Szczęsna, Helena,** Schneiderin, Kruczastr. 7 + 734 95
**Szcześniak, Bronisława,** Hebamme, 3. Mainllee 18 585 30
**Szcześniak, Bronisława,** Obsthdlg., Eisgrubenstr. 10 324 41
**Szcześniak, Michał,** Kolonialw., Radomer Str. 102 963 27
**Szcześniak, Stanisław,** Ing.-Arch., Glogerstr. 2 829 03
**Szcześniak, Stanisława,** Fa Poniatówka, Targowastr. 44 10 07 89
**Szcześniewska, Kazimiera,** Schrocgerstr. 74 12 68 82
**Szcześniewska, Zofia,** Blumenstr. 4 330 45
**Szcześniewski, Józef,** Ordenstr. 18 332 22
**Szczęsny, Aleksander,** Militär- und Gen.-Lieferungen, Św. Jańskastr. 5 583 12
**Szczęsny, Jerzy,** Lindleystr. 16 593 17
**Szczęsny, Kazimierz,** Dr. med., Glogerstr. 1 918 75
**Szczęsny, Stanisław,** Restaur., Targowastr. 25 10 32 57
**Szczodrowska, Maria,** Dr. med., Książecastr. 2 + 940 46
Sprechzim., Widokstr. 11 + 220 80
**Szczodrowski, Henryk,** Dr. med., Książecastr. 2 + 940 46
Sprechzim., Widokstr. 11 + 220 80
**Szczodrowski, Wiktor,** Dworkowastr. 9 418 59
**Szczotkowski, Henryk,** Froschstr. 5 234 85
**Szczubelck, Czesław,** Dr. med., innere Krankh., Morszyńskastr. 3 848 82
**Szczubial, Ludwik,** Textilwarenlgr., Ordenstr. 18 516 02
**Szczudło, Jan, Lucjan,** Górnośląskastr. 20 967 20

**Szczuka, Eustachy,** Ing., Ząbkowskastr. 27 31 — 10 56 64
**Szczuka, Helena,** Nowogrodzkastr. 6a — 958 43
**Szczuka, Stanisław,** Pius-XI-Str. 5 — 862 98
**Szczuka, Stefan,** Sowiastr. 5 — 655 03
**Szczukiewicz, W. u. K. Ziemlicki,** Schlosserwarenfbr., Burakowskastr. 9 — 11 19 25
**Szczurowska, Halina,** Gärtnerin, Dynasystr. 4 — 596 00
**Szczurowska, Józefa,** Barcickastr. 9 — 12 59 72
**Szczygiel, Karol,** Frisiersalon, Filtrowastr. 70 — 919 84
**Szczygielska, Janina,** Parfümerie, u. Seifenart., Mokotowskastr. 26 — 906 03
**Szczygielska, Marin,** Nullostr. 13 — 728 03
**Szczygielski, Kazimierz,** Wspólnastr. 54a — 935 51
**Szczypczyk, Józef, Franciszek,** Koszykowastr. 28 — 736 07
**Szczypczyk, Kazimiera,** Skaryszewskastr. 6 — 10 55 75
**Szczypiorska, Dworakowska, Maria,** Zahnarzt, Mianowskistr. 18 + — 928 89
**Szczypiorski, Adam,** Dr. phil., Mitinh. d. Transportuntern., Kapucyńskastr. 15 17 — 270 48
**Szczypiorski, Anatol,** Trębackastr. 2 — 644 82
**Szczypiorski, Stanisław,** Tierarzt, Hożastr. 11 — 733 24
**Szczypiorski, Włodzimierz,** Wasserbauing., Trębackastr. 2 — 320 57
**Szczyrba, Emil,** Uebersetzer fremder Sprachen, Poznańskastr. 5 — 984 80
**Szczytt Niemirowicz, Tamara,** Smolnastr. 28 — 277 39
**Szebeko, Janina,** Narbuttstr. 17 — 408 56
**Szebeko, Józefa,** Szopenstr. 8 — 728 09
**Szebeko, W.,** Fournier u. Holzart., Pawiastr. 67 — 11 43 70
**Szebeko, Wacław,** Narbuttstr. 52 — 408 82
**Szebeko, Witold,** Industrieller, Zajączekstr. 28 — 12 50 60
**Szefer, Oskar,** Dir. d. Fa C., Hartwig, AG, Asnykstr. 6 — 748 29
**Szeffel, Leonard,** Kfm., Marschallstr. 142 — 308 54
**Szeffel, Leonard,** chir. Instr., Gummiart. u. Verbandstoffe, Marschallstr. 146 — 592 62
**Szejna, Aleksander,** Inh. Bar Gdański, Gaststätte, Maria-Kazimiera-Str. 53a — 12 55 76
**Szejnoch, Feliks,** Handelsm., Górnośląskastr. 7 — 939 21
**Szejnrok, Stanisław,** Eisenwarenfbr., Ostrorógstr. 19 — 592 65
**Szejtun, Zofia,** Hożastr. 45 — 869 85
**Szelag, Stanisław,** Sowińskistr. 9 — 241 11
**Szelag, Stanisław,** Komm. Grossvertr. v. Obst u. Gemüse, Markthalle II — 265 33
**Szelągowska, Anna,** Nowolipiestr. 80 — 11 06 42
**Szelągowska, Hanna,** Jaworzyńskastr. 5 — 912 35
**Szelągowska, Wacława,** Hożastr. 57 — 902 09
**Szelągowska, Weronika,** Filtrowastr. 71 + — 885 81
**Szelągowski, Adam,** Betriebsing. d. Tabakfbr., Koszykowastr. 25 — 911 73
**Szelągowski, Wieńczysław,** Obsthdlg. Kfm., Güterstr. 29 — 295 48
**Szelążek, Eustazy, Wacław,** Kaliskastr. 17 — 809 10
**Szelążek, Stanisław,** Wilczastr. 54 — 886 04
**Szelechow, Olga,** Bahnhofstr. 79 — 895 94
**Szelenbaum, Józef,** Wein- u. Schnapshdl., Bemstr. 48 — 268 83
**Szeleścina, Helena,** Rohatyńskastr. 16 + — 11 06 62
**Szelest, Michał,** Essw.-Gesch., Dobrastr. 79 — 602 92
**Szelestowscy, Stefanostwo,** Willowastr. 6 — 454 74
**Szelestowski, Stefan,** Gymnastikheilanst., zakład gimnastyczno, sportowo, leczniczy, Hożastr. 41 + — 988 95
**Szeliga, Antoni,** Tischlerwerkst., Siennastr. 81 — 501 47
**Szeliga, Marian,** Kościelnastr. 2b — 11 98 41
**Szeliga, Mieczysław,** Marschallstr. 41 — 964 34
**Szeligowska, Eleonora,** Dynasystr. 4 — 679 42
**Szeligowska, Józefa,** Küchengeräte, Glas u. Porzellan, Złotastr. 16 — 303 65
**Szeliska, S.,** Obsthdlg., Rakowieckastr. 45 — 452 69
**Szelkowski, Mieczysław,** Invalidenplatz 3 — 12 68 06

**Szeller, Jadwiga,** Nowogrodzkastr. 36 — 997 73
**Szeller, Jan,** Ing., Wilczastr. 12 — 899 58
**Szemetyłło, Władysław,** Ing., Słupeckastr. 2a — 833 33
**Szemiot, Bolesław u. J., Z., Szumowski,** Ing., Bauarb. u. Install.-Büro, GmbH, Ostendstr. 327 + — 10 62 49
**Szemiot, Bolesław,** Komunikationsing., Invalidenstr. 30 — 12 65 57
**Szemiot, Maria,** Schneiderin, Drewnianastr. 3 — 584 78
**Szemiot, Tadeusz,** Gamaschenwerkst., Żurawiastr. 6 — 849 09
**Szenajch, Aleksander,** Rakowieckastr. 41 — 448 88
**Szenajch, Karol,** Ing., Raszyńskastr. 56 — 831 89
**Szenajch, Stefania,** Bahnhofstr. 8 — 216 98
**Szenajch, Władysław,** Dr. med., Univers.-Prof., Krakauer Str. 65 — 616 84
**Szenberg, Samuel,** Muranowskastr. 12 — 11 32 09
**Szenderowski, Ludwik,** Ing., Czyszowastr. 4a — 10 29 22
**Szendzikowski, Władysław,** Dr. med., Nowogrodzkastr. 37 — 994 80
**Szenersztet, Wilhelm,** Litzmannstadt Str. 11 — 233 97
**Szenfeld, Edward,** Kanalis. u. Wasserleitungsing., Goraszewskastr. 7 — 936 60
**Szenfeld, Zenon,** Rakowieckastr. 33 — 411 35
**Szenicer, Halina,** Dr., Frauenarzt, Honigstr. 23 + — 11 62 55
**Szenicer, Stanisław,** Dr. med., Chir., Honigstr. 23 + — 11 62 55
**Szenk, Mieczysław,** Dr. d. Rechte, Landwirtschaftsbankdir. im Ruhestande, Złotastr. 65a — 354 06
**Szenwald, Alex, Wacław,** Kieleckastr. 23 + — 416 76
**Szenwald, G.,** Zahnarzt, Querstr. 50 — 267 02
**Szenwald, Jakub,** Zahnarzt, Siennastr. 14 — 691 58
**Szenwic, Henryk,** Konz. Elektr., Walicówstr. 17 — 654 45
**Szenwic, Wilhelm,** Dr. med., Frauenarzt, Nowolipiestr. 13 + — 11 09 00
**Szepietowski, Wacław,** Wein- u. Spirituosenhdl., Serockastr. 27 — 10 20 57
**Szepniewski, Zygmunt,** Dipl.-Drogist., Żurawiastr. 18 — 815 95
**Szepski, Edmund u. Kamiński, Aleksy,** Schneiderwerkst., 6 Sierpieństr. 14 — 720 48
**Szereda, Mieczysław,** Kopińskastr. 34 — 831 70
**Szerman, Józef,** Ing., Elektoralnastr. 28 — 291 92
**Szerman, Julian,** Dr., Frauenarzt u. Geburtshelfer, Elektoralnastr. 11 — 636 68
**Szermentowski, Eugeniusz,** Schriftsteller, Bartoszewiczstr. 1 + — 628 40
**Szeromski, Mieczysław,** Pańskastr. 78 — 691 37
**Szeromski, Władysław,** Obst- u. Gemüsegrosshdlg., Fretastr. 33 — 11 48 56
**Szeronos, Jan,** Sędziowskastr. 3 — 822 43
**Szeronos, Klemens,** Eisgrubenstr. 20 — 277 23
**Szerszyńska, Irena,** Tynieckastr. 54 — 449 74
**Szerypo, Ryszard,** Dr. med., Pius-XI-Str. 25 — 868 84
**Szestakowska, B.,** Gerichtstr. 52 — 11 57 93
**Szewc, Aurelia,** Radomer Str. 79 — 818 87
**Szewczuk, Iwan,** Poznańskastr. 38 — 975 53
**Szewczuwianiec, Cecylia,** Gaststätte, Marschallstr. 18 — 961 05
**Szewczyk, Jan, Kazimierz,** Beamter, Szopenstr. 12 — 950 27
**Szewczyk, Józef,** Kolonialw.-Hdlg., Hrubieszowskastr. 2 — 523 80
**Szewczyk, Karol,** Bäckerei Wiejska, Wawrzyszew Nowy — 12 80 51
**Szewczyk, Piotr,** elektromech. Werkst., Wilczastr. 57 — 745 08
**Szewczykowski, Jan,** Eisgrubenstr. 42 — 505 77
**Szewczykowski, Wacław,** Ing., Kosykowastr. 35 — 815 76
**Szewell, Zofia,** Grottgerstr. 1 — 426 32
**Szkiela, Stanisław,** Bäckerei, Górce, Kaszubskastr. 1 — 353 85
**Szklarczyk, Stefan,** Schuhwerkst., Hopfenstr. 48 — 309 44
**Szklarek, Franciszek,** Brausewasserfbr., Litzmannstadt Str. 50 — 635 93
**Szklarski Zakład,** Glaserei, W., Zysk, Targowastr. 20a + — 10 62 06
**Szklarskie Pogotowie,** Glaserbereitschaft, Bahnhofstr. 27 + — 716 19
**Szklaruk, Miszkiewiczowa, Janina,** Siegesstr. 39 — 869 09

**Szklarz, H., I.,** Schneiderei, Querstr. 33 — 696 29
**Szklarz, Josek,** Glaser, Ząbkowskastr. 19 — 10 29 38
**Szklarz, Moszek,** Glaserei, Nowolipiestr. 65 — 11 22 82
**Szklarzewski, Zygmunt,** Ing., Narbuttstr. 43 — 423 59
**Szkło, Mech,** Glasbearbtg., Madalińskistr. 3 — 412 46
**Szkłowska, Wanda,** Koszykowastr. 46 — 973 20
**Szkoły** — siehe unter **Schule**
**Szkopiński, Bronisław,** Poststr. 9 — 584 68
**Szkopówna, Zofia,** Oleandrystr. 5 — 714 77
**Szkopowski, Marcin,** Priester, Piwnastr. 11 — 631 38
**Szkucko, Helena,** Bahnhofstr. 43 — 723 49
**Szkutowa, Jadwiga,** Tabakw., Młynarskastr. 18 — 528 87
**Szlagórski, Bronisław,** Ing., Słupeckastr. 3 — 865 66
**Szlagowski, Władysław,** Rakowieckastr. 41a — 419 94
**Szlamowicz, Józef,** Feldscher, Świętojerskastr. 20 — 12 24 95
**Szłapczyńska, K.,** Złotastr. 29 — 655 65
**Szłapin, Jan,** Zahntechn., Ząbkowskastr. 30 — 10 14 50
**Szłaszewski, Henryk,** Herrenkonf., Neue Welt 1 — 895 74
**Szłązak Szeszko, Helena,** Nowe Miastostr. 6 — 11 11 81
**Szłązkiewicz, Helena,** Arzt, Kinderkrankh., Invalidenstr. 18 — 12 50 79
**Szlechter, Lejb,** Querstr. 6 — 697 68
**Szlegier, Aleksander,** Tischlerwerkst., Kruczastr. 19 — 963 19
**Szlenker, Jan,** Kosmetik u. Galanterieladen, Marschallstr. 100 — 240 97
**Szlenkier, Gettlich u. Co.,** AG, Gardinen-, Tüll- u. Spitzenfbr., Świętojerskastr. 10 + — 11 47 31
**Szlenkier, Wydźga u. Weyer,** AG, Gardinen-, Tüll- u. Spitzenfbr., Dzielnastr. 91 — 11 06 69
**Szlenkier, Stanisław,** Rakowieckastr. 15 — 432 64
**Szletycka, Irma,** Beamtin, Koszykowastr. 51 — 823 08
**Szletycka, Julia,** Wspólnastr. 59 — 938 93
**Szletycki, Janusz,** Bahnhofstr. 95 — 328 61
**Szlichciński, Z.,** Apotheke, Feliński-Niegolewskistr. — 12 69 59
**Szlichciński, Zygmunt,** Invalidenstr. 18 — 12 65 81
**Szlichta, Piotr,** Seifengesch., Mokotowskastr. 29 — 873 58
**Szl.f,** mech. Werkst., Werkz. u. Eisenkonstr. Fbr., Wolnośćstr. 18 — 11 22 40
**Szlifirski, Adam,** Basar Ochota, Radomer Str. 62a + — 880 98
**Szlifpraca,** S. Poncyljusz u. W. Kowalski, Glas- u. Spiegelschleiferei, Zimnastr. 3 — 698 55
**Szluha, Roman,** Rechtsanw., Wspólnastr. 24 + — 985 67
**Szlykow, Michał,** Nowogrodzkastr. 43 — 853 31
**Szmagier, Kazimierz,** Rechtsanw., Rozbratstr. 16 18 — 749 17
**Szmaglewski, Jan,** Chemikalien u. Leimverk., Wspólnastr. 35 — 880 34
**Szmakfefer, Bronisław,** Długastr. 25 — 11 60 98
**Szmakfefer, Czesław,** Mokotowskastr. 57 + — 734 88
**Szmakfefer, Stanisław,** Nowogrodzkastr. 6 — 910 48
**Szmakfefer, Stanisław u. Czesław,** Kaffeehaus, Bahnhofstr. 8 + — 622 88
**Szmalenberg, Antoni,** Schlosserwerkst., Skierniewickastr. 12 — 589 54
**Szmar, Roman,** Obsthdlg., Salzstr. 46 — 234 01
**Szmarsel, Stefania,** Querstr. 52 — 665 00
**Szmelter, Maria, H.,** elektr. Musikinstr., Marschallstr. 139 — 260 26
**Szmelter, Nikodem,** Białostockastr. 20 — 10 38 03
**Szmelter, Teofil,** Targowastr. 63 — 10 51 74
**Szmerdt, Edward,** Marschallstr. 9 — 883 13
**Szmerdt, Edward,** Techn. u. Handelsbüro, Neue Welt 30 — 313 84
**Szmerling, M.,** Baumat., Eisenstr. 75a — 594 59
**Szmid, Ludwik,** Forsting., Okólnikstr. 9 — 639 36
**Szmidel, Genowefa,** Hajotastr. 42 — 12 55 79
**Szmidel, Ignacy,** Vertr. d. F. Kubś u. Gogolkiewicz, Posen, Rep.-Werkst. v. Kaffeebrennerei- u. Sodawassermasch., Sosnowastr. 1 + — 640 02





**Szmidke, Helena,** Eisgrubenstr. 2 — 277 91
**Szmidt u. Reinke,** Deutsches Transp.-Büro, Ludnastr. 15 — 713 61
**Szmidt, Danuta,** Koszykowastr. 79a — 979 98
**Szmidt, Edmund,** Industrieller, Wohn.. Radomer Str. 45 + — 911 08
**Szmidt, Edmund,** Beton u. Xylitherzeugn., Polkowskastr. 7 — 928 39
**Szmidt, Helena,** Gerichtstr. 106 — 538 03
**Szmidt, Janina,** Lwowskastr. 6 — 989 90
**Szmidt, Karol,** Invalidenstr. 18d — 12 72 50
**Szmidt, Karol,** Industrieanl., Königstr. 35 — 331 33
**Szmidt, Karol,** Konopczyńskistr. 5/7 — 687 62
**Szmidt, Karol,** Warenhaus, Targowastr. 68 — 10 36 66
**Szmidt, Maria,** Wilczastr. 52 — 986 60
**Szmidt, Michał,** Wursthdlg., Marschallstr. 68 — 992 54
**Szmidt, Michał,** Stalowastr. 52 — 10 09 81
**Szmidt, Michalina,** Milch- u. Essw.-Gesch., Wilczastr. 26 — 847 26
**Szmidtke, Ferdynand,** Pariser Bäckerei, Eisenstr. 78 + — 639 87
**Szmidtke, Helena,** Eisenstr. 78 + — 650 71
**Szmiedtke, Tadeusz,** Zakroczymskastr. 13 — 11 93 73
**Szmielew, Bazyli,** Landm., Marschallstr. 6 — 708 68
**Szmielew, Borys,** Häuserverw., Noakowskistr. 16 — 982 16
**Szmigiera, Julian,** Chem. Wäscherei, Zofia. Eisenstr. 46 — 678 90
**Szmigiera, Roman,** Gaststätte, Targowastr. 71 — 10 64 29
**Szmitkowski, Wacław,** Privatbeamter, 6 Sierpieństr. 32 — 805 21
**Szmorlińska, Maria,** Neue Welt 39 — 504 15
**Szmotkin, Herc, Chana,** Nalewkistr. 33 — 11 19 64
**Szmurlo, Jan,** Rechtsanw., Żurawiastr. 18 — 719 64
**Szmurlo, Jan,** Dr. med., Ohren-, Nasen- u. Halskrankh., Szopenstr. 14 — 716 64
**Szmurlowa, Antonina,** Dr. med., Hautkrankh., Mokotowskastr. 18 — 973 74
**Szmydt, Zofia u. Józef,** Górnośląskastr. 16 — 925 81
**Sznaj, Adolf,** Schneiderwerkst., Żulińskistr. 8 — 976 13
**Sznaj, Chaim vel Henryk,** Schneider, Złotastr. 30 — 224 67
**Sznajder, Józef u. Co.,** Wein- u. Kolonialwarenhdlg., Weidenstr. 11 — 208 61
**Sznajder, Lucjan,** Dr. chem., Mianowskistr. 15 — 989 22
**Sznajderman, Ignacy,** Dr. med., Nervenarzt, Siennastr. 41 — 253 77
**Sznarbachowska, Helena,** Beamtin, Königstr. 33 — 687 98
**Sznejerson, Leon,** Rechtsanw., Promykstr. 33 + — 12 79 14
**Szneller, Nison,** Apothekerglas, Rynkowastr. 11 — 516 36
**Sznerr, Alfred,** Zakopiańskastr. 15 — 10 11 45
**Szniersztajn, Krystyna u. Stanisław,** Buchhalter, Marschallstr. 60 — 813 39
**Szniersztajn, Tadeusz,** Apotheke, Ceglowskastr. 44 — 12 62 07
**Szniersztajn, Tadeusz,** Mag. pharm., Invalidenstr. 30 — 12 56 43
**Szniolis, Aleksander,** Ing., Bagatelastr. 13 — 808 36
**Szniolis, Michał,** Ing., Odyniecstr. 29 — 411 13
**Szober, Julia u. Szymczyk, Michalina,** Leibbinden, Korsette, Gummistrümpfe, Wäsche, Marschallstr. 72 — 806 43
**Szober, Mieczysław,** Smulikowskistr. 12 — 524 46
**Szober, Wojciech,** Malczewskistr. 18/20 — 419 70
**Szoberowa, Emma,** Parfümerie u. Kosmet., Smolnastr. 11 — 326 60
**Szode, Anna,** Ks.-Skorupka-Str. 12 — 720 52
**Szok, Chaim,** Nowiniarskastr. 8 — 11 33 00
**Szokalska, Helena,** Podskarbińskastr. 8 — 10 64 15
**Szokalska Lewicka, Wanda,** Aerztin, Lwowskastr. 1 — 988 01
**Szokalski, Bolesław,** Zahnarzt, Widokstr. 3 — 644 07
**Szokalski, Feliks u. Janina,** Tamkastr. 19 — 311 71
**Szokalski, Stanisław,** Konditorei, Siennastr. 92 — 297 59
**Szolce, Zofia,** Św.-Barbara-Str. 5 — 930 01

**Szolce, Zofia,** Zuckerw.-Gesch., Fa. Wedel u. Pluton, Rakowieckastr. 39 — 429 46
**Szolowski, Gustaw,** Ing., Polnastr. 40 — 872 36
**Szomański, Franciszek,** Glas, techn. u. Bauartikelhdlg., Żulińskistr. 9 — 961 08
**Szomański, Franciszek, Ksawery,** Ks.-Mackiewicz-Str. 1 — 10 58 83
**Szomański, W. u. Co,** AG, Büro d. Holz u. Metall-Erzeugn. Fbr., Krakauer Str. 7 — 654 70
**Szomański, W. u. Co,** AG, Verw. d. Holzwerkst., Szwedzkastr. 2/4 — 10 41 01
**Szomański, W. u. Co.,** AG, Holz- u. Metallwarenfbr., Kamedułówstr. 71a — 12 62 68
**Szomański, Zdzisław, Waldemar,** Unternehmer, Hopfenstr. 32 + — 270 24
**Szonert, Jan,** Ing., Mokotowskastr. 17 — 890 70
**Szonert, Józef,** Rechtsanw., Hożastr. 9 — 888 34
**Szonert, Karol,** Kruczastr. 38 — 845 71
**Szonert, Stanisław,** Rechtsanwalt, Czackistr. 14 — 305 69
**Szonert, Witold,** Dr. med., Chirurg, Wspólnastr. 67 — 929 84
**Szonertowa, Maria,** Przechodniastr. 6 — 534 09
**Szopski, Wincenty,** Tapezierer, Krochmalnastr. 71 — 599 89
**Szoryn, Sergiusz,** Kazimierzowskastr. 17 — 414 56
**Szostak, Jadwiga u. Zenon,** Kujawskastr. 3 — 414 01
**Szostakiewicz, Stanisław,** Hożastr. 26 + — 748 81
**Szostakowski, Mieczysław,** Zahntechn., Dobrastr. 11 — 271 07
**Szostkiewicz, Władysław,** Drogerie, Eisgrubenstr. 26 — 515 82
**Szott, Stefania,** Zahnärztin, Neue Welt 53 — 245 82
**Szpachtówna, Maria,** Odyniecstr. 11 — 431 83
**Szpaderski, Stanisław,** Frisiersalon, Kruczastr. 4 — 700 12
**Szpądrowski, Ferdynand, Stefan,** Krasickistr. 16 — 447 23
**Szpakowicz, Jan,** Rechtsanw., Turystycznastr. 3 — 421 82
**Szpakowska, Józefa,** Zahnärztin, Marschallstr. 125 — 676 47
**Szpakowski, Benedykt,** Dr. med., Lungen u. innere Krankh., Marschallstr. 81 — 843 57
**Szpakowski, Kazimierz,** Beamter, Mokotowskastr. 36 — 846 32
**Szpakowski, Ksawery,** Bauuntern., Eisenstr. 43 — 212 83
**Szpalerski, Paweł,** Seifenw., Targowastr. 39 — 10 09 49
**Szpanbok, Izrael,** Schlosser, Nowolipkistr. 29 — 11 55 44
**Szparkowski, Eugeniusz,** Ing.-Arch., Dobrastr. 2 — 844 82
**Szparkowski, Józef,** Gaststätte 15, Nowogrodzkastr. 15 — 723 76
**Szper, Janina,** Dr. med., Hożastr. 49 — 865 22
**Szper-Kamińska, Natalia,** Dr. med., Frauenarzt, Nowogrodzkastr. 19 — 877 04
**Szperlak, Anna,** Przejazdstr. 5 — 11 02 10
**Szperling, Lucjusz, Jan,** Ing.-Arch., Smolnastr. 38 — 300 80
**Szpetulska, Felicja,** Kopernikstr. 28 — 224 97
**Szpigelman, Rachela,** Pflegerin, Absolventin d. Kinderpflegeschule, Krochmalnastr. 28 — 520 13
**Szpigiel, Wacław,** Vertr. d. Zigarettenhülsen Industr. u. Schreibw.-Laden, Poznańskastr. 28 — 855 69
**Szpigner, Z.,** Packpapier u. Schreibmat., Grenzstr. 8 — 616 63
**Szpikowski, Ignacy, Roman,** Dr., Arzt, Jaworzyńskastr. 4 — 982 15
**Szpilman, Karol,** Dr. med., Herz- u. Lungenkrankh., Senatorenstr. 28/30 + — 593 33
**Szpilow, Maria,** Wspólnastr. 10 + — 968 04
**Szpinak, A.,** AG, Apothekergrosshdlg., Verkaufsabt., Długastr. 42 + — 11 54 90
+ — 11 67 51
Vorstand + — 11 95 20
Büro + — 12 21 74
**Szpinak, Adolf,** Dr. med., Gerichtstr. 61 — 942 86
**Szpindler à Donau, Antoni,** Radomer Str. 40 — 652 23
**Szpiro, Maks,** Zahnarzt, Litzmannstadt Str. 6

**Szpiro, Sara,** Seifengesch., Sosnowastr. 14 — 348 68
**Szpital,** siehe unter **Krankenhaus**
**Szporkówna, Maria,** Lehrerin, Zielnastr. 25 — 268 78
**Szpotańska, Irena,** Dr., Honigstr. 21 — 284 88
**Szpotański, Bronisław,** Rechtsanw., Nowogrodzkastr. 36 — 903 83
**Szpotański, K. u. Co.,** AG, Fbr. elektr. App., Kałuszyńskastr. 2/4/6 — 10 44 13
10 44 14
10 44 15
10 44 22
10 44 24
Verkauf 10 44 11
Einkauf 10 44 21
Buchführung 10 44 31
Technische Büro 10 44 35
Generaldir. 10 44 44
Techn. Dir. 10 44 42
**Szpotański, Kazimierz,** Ing., Kałuszyńskastr. 6 — 10 00 43
**Szpreglewska, Zofia,** Beamtin, Nowogrodzkastr. 6 — 989 60
**Szpringier, Jan,** Handelsbüro, f. techn. Art., Neue Welt 21 — 217 92
**Szprycer, Ch.,** Teeausschank, Karmelickastr. 15 — 11 42 89
**Szprynger, Kazimierz,** Ing., Technologe, Gdańskastr. 2 — 12 69 24
**Szprynger, Jan,** Gaststätte, Radomer Str. 9 — 645 47
**Szpunar, Józef,** Mgr., Apotheke, Ostendstr. 334 — 10 21 52
Ostendstr. 326 — 10 09 13
**Szpunarowa, Józefa, Stanisława,** Marschallstr. 38 — 863 37
**Szrajber, T. u. Nogasówna, A.,** Papierladen, Marschallstr. 38 — 870 81
**Szrajber, Tadeusz,** Begräbnisanst., Salzstr. 85 + — 347 24
**Szrajber, Wiktor,** Ing.-Mech., Niemcewiczstr. 19a — 729 19
**Szrajber, Zygmunt,** Ordenstr. 11 — 808 97
**Szrajberöfen** — Piece Szrajbera, Ofen- u. Herdfabrik
Werk, Srebrnastr. 16
Direktion + — 271 91
Büro u. Fbr. + — 536 86
Stadtbüro, Büro u. Dir., Ordenstr. 11 + — 920 33
**Szrajer, Marin,** Magazyn Francuski, Hopfenstr. 29 — 622 73
**Szreder, Feliks,** Maurermstr., Wspólnastr. 42 — 986 56
**Szreder, Władysław,** Dr. med., Marschallstr. 78 — 971 68
**Szrederowa, Janina,** Pius-XI-Str. 1b — 707 14
**Szredzcy, Józefa u. Aleksander,** Wilczastr. 46 + — 942 19
**Szrejer, Czesław,** Chocimskastr. 23 — 438 01
**Szremowicz, Teresa,** Radomskastr. 22 — 721 23
**Szretter, Apoloniusz,** Koszykowastr. 54 — 745 89
**Szretter, Maksymilian,** Noakowskistr. 24 — 871 45
**Szretterowa, Wanda,** Noakowskistr. 24 — 729 21
**Szrotki, Paweł,** Wilczastr. 8 — 884 25
**Szrotki, Paweł,** Lager zahnärztl. Art., Żurawiastr. 2 — 722 75
**Sztaba, Paweł,** Lebensmittel, Pańskastr. 86 — 310 13
**Sztaba, Z., B.,** Lieferg. v. Werkz., techn. u. Büroart., Ausfrg. v. Plänen u. Entwürfen, Wroniastr. 45a — 693 10
**Sztaba, Zygmunt, Wojciech,** Beamter, Madalińskistr. 42 — 432 28
**Sztabert, E.,** Kredytownstr. 16 — 263 08
**Sztabholc, Ch.,** Obsthdlg., Querstr. 38 — 309 53
**Sztabholc, Szmul,** Eisverk., Bagnostr. 3/5 — 254 78
**Sztachelska, Teodozja,** Żurawiastr. 24a — 945 45
**Sztajer, Władysław,** Industrieller, Obrońcówstr. 24 — 10 31 81
**Sztark, A.,** Papier, Schreibw.- u. Handelsbücherlager, Gerichtstr. 2 — 11 92 71
**Sztarkowa, Fryda,** Złotastr. 4 — 264 93
**Sztejman, Irena,** Serockastr. 1 — 10 09 25
**Sztejman, Jan,** Modelanst., Tarnowieckastr. 49 — 10 22 58
**Sztekiel, Ignacy, Stefan,** Smolnastr. 10 — 538 12
**Sztembartt, Stefania,** Złotastr. 56 — 676 37
**Sztencel, Józef,** Ing., Ogrodowastr. 27 — 247 38

**Sztencel, Juliusz,** Tapezierer, Kredytowastr. 10 319 53
**Szterbicka-Strzelecka, Janina,** Kaliskastr. 13 + 907 68
**Sztern, Janina,** Noakowskistr. 10 904 14
**Sztetner, Edward, Jan,** Wilczastr. 29 919 64
**Szteyner, Stanisław,** Stalowastr. 4 10 19 92
**Sztolc, Maria,** Wilczastr. 24 831 33
**Sztolcman, A., Ing.,** Siennastr. 43 347 09
**Sztolcman, Henryk,** Ing., Górnośląskastr. 22 919 74
**Sztolcman-Łapińska, Janina,** Arzt, Hautkrankh., Oczkistr. 6 + 809 76
**Sztolcman, Karol,** Ing., Noakowskistr. 20 912 20
**Sztolcmanowie, Lucyna u. Czesław,** Kruczastr. 24 724 26
**Sztompka, Feliks u. Co,** Dipl. Bauermstr., Untern. f. Bauarbeiten, GmbH, Bahnhofstr. 37 956 12
Grzybowskiplatz 3/5 313 91
**Sztorc, Marian,** Em.-Plater-Str. 20 701 99
**Sztos, M.,** Ing., s. Radłowski u. Sztos + 668 00
**Sztraj, Karol,** Eisenstr. 50 604 10
**Sztrauch, Julia,** Schachtelwerkst., Złotastr. 27 513 94
**Sztremerowa, Hanna,** Invalidenstr. 30 12 65 07
**Sztrobel, Ida,** Swarzewskastr. 39 12 73 62
**Sztrochman, Aron,** Zuckerbäckerw., Pańskastr. 49 232 71
**Sztromajer, J. u. Denkowski, Włodzimierz,** Słowackistr. 6a 12 84 24
**Sztuczka, Ludomir,** Zielnastr. 32 618 19
**Sztuka, Jan,** Priester, Pfarrer, Chłopickistr. 2 10 21 21
**Sztycer, Herman,** Dr. med., Frauenarzt u. Geburtshelfer, Solnastr. 16 12 22 62
**Sztygold, Maurycy,** Siennastr. 41 270 38
**Sztyk, Józef,** Geflügelhdl. u. Kolonialw., Żurawiastr. 31 955 03
**Sztykiel, Alfred,** Odyniecstr. 19 414 52
**Sztykiel, Edward,** Odyniecstr. 13 413 41
**Sztykiel, Fryderyk,** Bauwarenlager, Olszewskastr. 11 423 57
**Szubańska, Jadwiga,** Seifen u. Farben, Miedzianastr. 10 238 07
**Szubański, Mieczysław,** Miedzianastr. 16 266 67
**Szubarga, Leon,** Papier- u. Galanterieladen, Radomer Str. 27 862 72
**Szuberski, L. u. Danielewicz, W.,** Kolonialw., Wein- u. Branntweinhdlg., Kilińskistr. 3 + 11 82 93
**Szubert, Henryk,** Verk. v. chirurg.-Werkz., Wilanowskastr. 6 923 94
**Szubert, Jadwiga,** Marschallstr. 66 731 50
**Szubert, Marian,** Beauftragte Komm. Verw. Sichergest. Grundstücke in Warsch., Podchorążychstr. 10 739 42
**Szubiński, Kazimierz,** Lesznowolskastr. 1 12 62 00
**Szubiński, Stanisław,** Tischlerei, 6 Sierpieństr. 21 871 82
**Szubski, Adam,** Restaurant pod Łabędziem, Podwalestr. 46 694 37
**Szubski, Stefan,** Kunstgewerbewerkst., Dobrastr. 37 307 11
**Szuch, Aleksander,** Tapezierer-werkst., Wspólnastr. 63b 844 73
**Szuch, Jerzy,** Tapez., Mokotowskastr. 15 870 54
**Szuch-Börtzell, Marian,** Mag. d. Wirtschaftslehre, Neue Welt 70 + 281 96
**Szuch-Börtzell, Marian u. Zofia,** Mag. d. Wirtschaftslehre, Poststr. 9 + 251 61
**Szuch, Stanisław,** Radomer Str. 31 930 35
**Szuchmirowicz, Bolesław,** Froschstr. 7 267 25
**Szud, Włodzimierz,** Zamenhofstr. 21 11 80 32
**Szudak, Ryszard,** N. Auffahrt 4 215 87
**Szudobaj, Czesław,** Obstgesch., Schokolade u. Wein, Feldherrnal. 24a 457 03
**Szudzikowski, Stanisław,** Dobrastr. 96 509 75
**Szujska, Henryka,** Smulikowskistr. 9 639 15
**Szukalski, Aleksander,** Konditorei Stylowa, Wilnaer Str. 44 10 10 99
**Szukalski, Aleksander,** Obsthdl., Dreikreuzplatz 14 882 90
**Szukalski, Apoloniusz,** Zuckerw.-Fbr., Szerokastr. 5 10 21 16
**Szukalski, Konstanty,** Wilnaer Str. 1a 10 38 70
**Szukalski, Sylwin,** Konditorei, Ząbkowskastr. 30 10 62 71
**Szukiewicz, Maria,** Filtrowastr. 65 814 04

**Szukiewicz, Jadwiga,** Zahnarzt, Wilczastr. 14a 869 10
**Szulakiewicz, Jadwiga,** Mokotowskastr. 63 859 63
**Szulakowska, Joanna,** Pflegerin d. Sozialvers.-Anst., Kleczewskastr. 49 12 59 26
**Szularz, Stanisław,** Ofensetzer, Radomskastr. 5/7 850 34
**Szulborski, Witold,** Rechtsanw., Radomer Str. 43 909 65
**Szulc, Al.,** Vertr. d. Fa. H. Lipps, Spielw., Marschallstr. 68 912 54
**Szulc, Gustaw,** Prof., Dr., Chocimskastr. 24 423 58
**Szulc, Helene,** Lebensmittelart., Ordenstr. 8 737 36
**Szulc, Holnicki, Jan, Ing. u. Co.,** Kozietulskistr. 45 + 12 52 01
**Szulc, Jan,** Glas- u. Spiegellgr., Glaserei, Neue Welt 48 265 94
**Szulc, Jan,** Glasindustrie u. Spiegelfbr., Filiale, Invalidenstr. 26 12 80 70
**Szulc, Jerzy,** Dr. med., Chir., Czarnieckistr. 45 + 12 61 92
**Szulc-Szultz, Jerzy, Henryk,** Dr. med., Chirurg u. Frauenarzt, Ks.-Skorupka-Str. 8 899 63
**Szulc, K. u. Co.,** A.G. Wasser-Kanalisations- u. Sanitätsart., Postplatz 1
Vorstand 654 52
Direktion 606 92
Ausstellungssaal u. Verkafsabt. 664 90
Lager, Młynarskastr. 48 606 50
**Szulc, Karol,** Watte u. Deckenfbr., Eisgrubenstr. 53 280 38
**Szulc, Maria,** Kaliskastr. 20 958 51
**Szulc, Oktawian, Henryk,** Phot., elektrotechn. u. Sportart., Zamojskistr. 26 10 64 86
**Szulc, Stanisław,** Idźkowskistr. 4 921 60
**Szulc, Stanisław** Klempner- u. Dekkereiuntern., Zamienieckastr. 44 10 08 04
**Szulc, Stanisław,** Juwelier, Kredytowastr. 18 261 84
**Szulc de Szulcer, Stanisław,** Nordsüdallee 163 422 41
**Szulc, Stanisława,** Lebensmittel, Próżnastr. 1 302 75
**Szulc, Stefan u, Co.,** Druckerei, Cieplastr. 22 24 504 91
**Szulc, Sz.,** Klempnermstr., Pańskastr. 74 245 71
**Szulc, Tadeusz,** Filtrowastr. 68 873 24
**Szulc, Tadeusz,** Ostendstr. 267 10 43 44
**Szulc, Weronika,** Wein- u. Spirituosenhdl., Prostastr. 46 320 73
**Szulc, Władysław,** Rechtsanw., Koszykowastr. 38 885 38
**Szulc, Zofia,** Zahnarzt, Hopfenstr. 9 227 29
**Szulczewska, Irena,** Dąbrowieckastr. 6b 10 17 80
**Szulczewski, Wawrzyniec,** Czerw.-Krzyż-Str. 6 502 29
**Szulczyński, Stanisław,** Kfm., Lipińskastr. 4 12 58 61
**Szuldberg, M.,** Nowolipiestr. 14 12 22 61
**Szuldrzyński, Tadeusz,** Rozbratstr. 34,36 704 73
**Szulecki, Henryk,** Wspólnastr. 65 933 31
**Szulewski, Stanisław,** Zwrotniczastr. 10a 518 13
**Szuliński, Mieczysław,** Schmiedewerkst., Kazimierz-Wielki-Pl. 3 627 90
**Szulkiewicz, Aleksander,** Kfm., Hożastr. 33 976 82
**Szulsztejn, Sucher,** Elektrotechn., Nowolipkistr. 61 11 59 20
**Szuman, Halina,** Dr., Arztin, Barskastr. 5 950 37
**Szumański, Wacław,** Rechtsanw., Bahnhofstr. 75 994 30
**Szumiata, Jan,** Wilczastr. 53 859 92
**Szumigłowska, Maria,** Obsthdlg., Podchorążychstr. 103 921 36
**Szumilin,** s. Krajowa Hurtownia Herbaty
**Szumilin, Jerzy,** Arzt, Krzyckistr. 11 828 35
**Szumilin, Włodzimierz,** Elektroing., Poznańskastr. 3 832 39
**Szumiłowska, Janina,** Żurawiastr. 16 722 43
**Szumkowska, Wiktoria,** Fałatstr. 6 438 75
**Szumowska, Eugenia,** Uniwersyteckastr. 4 879 51
**Szumowski, Aleksander,** elektromech. Werkst., Senatorenstr. 19 617 44
**Szumowski, Edward,** Elektrotechn., Hopfenstr. 55 281 20
**Szumowski, Edward,** tele-elektromech. Werkst., Siennastr. 41 .. 284 61

**Szumowski, Jerzy u. Co.,** GmbH, techn. Bauuntern., Hożastr. 68 820 44
**Szumowski, Józefat, Zygmunt,** Mitinh. Ing.- Bauarb. u. Install. Büro, GmbH. Ostendstr. 327 + 10 62 49
**Szumska, Olga,** Künstl., Wspólnastr. 10 917 26
**Szumska, Zofia,** Hożastr. 23 929 43
**Szupp, Bolesław,** Ing., Mokotowskastr. 32 875 59
**Szurig, Bolesław,** Kfm., Elektoralnastr. 23 599 00
**Szurig, Wacław,** Sonnenstr. 36 816 02
**Szurlej, Wanda,** Dorfstr. 9 939 64
**Szurmak, Karol, Julian,** Gravieranst., Krakauer Str. 57 649 17
**Szuster, Antoni,** Schreibwarenlager, Ossolińskichstr. 1 612 23
**Szuster, Edmund,** Lithographie u. Notendruck., Litzmannstadt Str. 14 664 83
**Szuster, Józef,** Rechtsanw., Żurawiastr. 6 989 75
**Szuster, Roman,** Brunnenbauuntern., Hożastr. 58 858 92
**Szustowicz, Andrzej, Józef,** Maurermstr., Hafenstr. 159 730 07
**Szuszkiewicz, Stefan,** Targowastr. 70 10 06 43
**Szuszkiewicz, Wacław,** Ing., Górnośląskastr. 18 888 74
**Szutkowski, Jan,** Kfm., Ess- u. Kolonialw., Willowastr. 6 441 40
**Szuyski, Wacław,** Postpl. 5 213 86
**Szwabska, Teresa,** Juwelier, Galanterieges., Hopfenstr. 17 217 73
**Szwabska, Teresa, Lucyna,** Bahnhofstr. 30 587 88
**Szwachwus, Izrael,** Kaffechaus, Muranowskastr. 6 11 62 18
**Szwacki, Tomasz,** Elektrotechn. u. Photograph. Art., Albert-I-Str. 6 235 48
**Szwajlikowa, Janina,** Beamtin, Krakauer Str. 16/18 648 43
**Szwalbe, M.,** Bahnhofstr. 39 985 56
**Szwander, Elżbieta,** Krynicznastr. 30 10 56 24
**Szwanke, Janina,** Św.-Barbara-Str. 10 975 11
**Szwarc, Maurycy,** Eisgrubenstr. 34 245 38
**Szwarc, Michał,** Grzybowskastr. 69 535 45
**Szwarc, Natalia,** Siennastr. 17 219 48
**Szwarc, Stanisława,** Neue Welt 8 844 39
**Szwarc, Wiktor,** Glasschleiferei u. Spiegelfbr., Mokotowskastr. 20 826 38
**Szwarc, Xawery,** Mag. Phil., Okragstr. 4a 880 69
**Szwarcbard, Mojżesz,** Gerichtstr. 41 11 06 95
**Szwarcenberg, Kazimierz,** Dr., Augenarzt, Wielkastr. 26 232 36
**Szwarcman, Józef,** Dr. med., Kinderarzt, Ceglanastr. 3 649 85
**Szwarcwald, Henryk,** Drogerie u. Parfümerie, Eisenstr. 85 220 85
**Szwarz u. Zinkower,** Schuhfbr., komm. Leit., Klosterstr. 11 13 11 97 36
**Szwarykowski, Tadeusz,** Dantyszekstr. 6 848 23
**Szwebel, Jadwiga,** Hopfenstr. 102 688 63
**Szwed, Bronisława,** Invalidenstr. 27 12 51 11
**Szwed, Zdzisław,** Bauuntern., Browarnastr. 12 222 25
**Szwede, Herta,** Wspólnastr. 61 728 66
**Szwede, Jerzy,** elektrotechn. Büro, Gen. Vertr.: Westpreussenwerk, Heizapparatefbr. Gródek, AG in Groddeck, Westpreussen. Verkaufsabt. u. Lgr., Kredytowastr. 16 234 09
610 92
Verkaufssalon, Krakauer Str. 13 654 36
Privatwohn., Konopczyńskistr. 3 + 226 78
**Szwede, Julian,** Elektrotechn. Lgr. u. elektromess. Labor.
Verkauf d. elektr. Artikel. Kopernikstr. 13 303 81
Verkauf d. elektr. Zähler u. Akkumul. 539 09
Elektromess. Labor., Kopernikstr. 14 250 03
Direktion 631 31
Wohn., Konopczyńskistr. 3 + 226 78
**Szwede, Piotr,** Druckerei, Buchbinderei, Papierhdlg., Poststr. 9 509 31
**Szwedo, Gebr.,** mech. Werkst., Terespolskastr. 14 10 63 66
**Szwedowa, Irena,** Laden, Feldherrnallee 16 440 12
**Szwedowski, Czesław,** Untersuchungsrichter, Florastr. 1 895 08





**Szwedowski, Edward,** Bauuntern., Feldherrnal. 63 411 82
**Szwedowski, Edward,** Oleandrystr. 6 894 34
**Szwedowski, Stanisław,** Rechtsanw., Marschallstr. 15a 900 60
**Szwedzińska, Wacława,** Plockastr. 31 685 36
**Szweid, M. u. Tylbor, I.,** Kammerjäger, Wielkastr. 13 274 36
**Szwejcer-Zadora, Józef,** Ing., Asnykstr. 6 891 87
**Szwejk, Leokadia,** s. Oyrzanowski, St., Begräbnisinstitut, E.-Plater-Str. 5 + 867 66
**Szwejk, S.. Erben,** Metallsärgefbr., E.-Plater-Str. 10 967 11
**Szwejkowska, J.,** Seifensiederei, Ostendstr. 355 10 12 48
**Szwentner, Edward,** Neue Welt 41 654 04
**Szwentner, Edward,** Kossakstr. 19 12 74 04
**Szwer, Wanda,** Filtrowastr. 83 838 83
**Szweryn, Kazimierz,** Targowastr. 84 10 05 15
**Szweryn, Ludwik,** Privatbeamter, Kępnastr. 6 10 12 96
**Szweryn, Oswald,** Marschallstr. 129 295 44
**Szweryn, Zdzisław,** Kfm., Szlenkierstr. 2 202 57
**Szweycer, Maria,** Marschallstr. 21 805 67
**Szweykowski, Janusz,** Ing., Kieleckastr. 31 437 25
**Szwicarz, Mendel,** Gerichtstr. 76 11 16 35
**Szwykowska, Janina,** Haukestr. 7 12 61 54
**Szybalski, Bronisław,** Klonowastr. 5 + 850 81
**Szybilski, Wacław,** Schneider, Złotastr. 39 345 76
**Szybowska, Kazimiera,** Wein- u. Spirit. Hdlg., Targowastr. 17 10 15 96
**Szybowski, Bronisław,** Dr., Frauenarzt u. Chir., Bahnhofstr. 79 970 22
**Szych, Walenty,** Bauuntern., Szusterstr. 19 444 78
**Szychowski, Roch,** Untern. f. Instands. u. Malerarbt., Pius-XI-Str. 50 725 69
**Szychta, Mendel,** Rahmenhdlg., Zamenhofstr. 1 12 14 97
**Szydłowska, Anastazja,** Willowastr. 7 417 35
**Szydłowska, Kazimiera,** Fabrycznastr. 10 919 81
**Szydłowska, Wanda,** Dworkowastr. 3 426 41
**Szydłowski, Ludwik,** Hożastr. 58 970 54
**Szydłowski, M.,** Metall-Kapselherstell., Sonnenstr. 34 866 73
**Szydłowski, Piotr,** Dr., Rechtsanw., Filtrowastr. 62 820 73
**Szydłowski, Piotr,** Obsthdlg , Ordenstr. 9 958 53
**Szyduk, Jan,** Kałuszyńskastr. 7 10 62 79
**Szydzińska, Halina,** Nowogrodzkastr. 1 961 94
**Szydziński, Jerzy,** Bahnhofstr. 73 840 82
**Szydziński, Zbigniew,** Srebrnastr. 2 503 63
**Szyfelbein, Edward,** Dr. vet., Tierarzt, Neue Welt 7 867 70
**Szyfrys, A.,** Dr. med., Nowiniarskastr. 8 11 64 56
**Szyfrys, Włodzimierz,** Mag. jur., Franciszkańskastr. 30 11 81 64
**Szykier, Wacław, Jan,** Hożastr. 23 819 78
**Szyler, Antoni,** Tabakw.- u. Streichholzgrosshdl., Ordenstr. 10 971 51
**Szyler, Józef,** Marschallstr. 49 818 91
**Szyller, Ant., Jul.,** Buchhaltereibüro, Nowogrodzkastr. 20 + 841 05
**Szyller, Antoni, Julian,** Vors. d. Buchhaltervereins, Nordsüdallee 216 + 843 60
**Szyller, Helena,** Kaffeehaus, Pius-XI-Str. 36 976 52
**Szyller, Teofil,** Ząbkowskastr. 39a 10 28 51
**Szyllingowa-Kozłowska, Halina,** Beamtin, Słupeckastr. 4 714 76
**Szyłow, Wiktor, Ing. u. Niciejewski, Tadeusz,** elektromech. Werkst., Hożastr. 22 + 883 41
**Szymacha, Aleksander,** Czosnowskastr. 35 12 60 53
**Szyman, Czesława,** Wilczastr. 13 812 80
**Szymańczak, Kazimiera,** Mitinh. Fa. Gawin. GmbH, Gerichtstr. 25 11 97 23
**Szymanderski, Roman,** Ing., Pierackistr. 11 243 32
**Szymanderski, Roman u. Wielogłowski, Witold,** Eisenwarenhdl., Miedzianastr. 10 625 44
Ossolińskichstr. 6 269 84
**Szymaniak, E.,** s. Janczyk, M. u. Szymaniak, E. + 10 06 16
**Szymaniak, Urszula,** Szopenstr. 8 863 95
**Szymaniewska, Helena,** Uhrmacherin, Neue Welt 39 212 97
**Szymankiewicz, Adela,** Musikkünstl., Filtrowastr. 75 857 72
**Szymankiewicz, Br.,** Kohlenverk., Juliusz u. Kazimierz, Kolejowastr. 12 537 95
**Szymankiewicz, Bronisław,** Kfm., Filtrowastr. 20 704 24
**Szymankiewicz, Maria,** Schreib- u. Galanterieart., Złotastr. 47 317 33
**Szymankiewicz, Stanisław,** Chemieing., beeid. Gerichtssachverst., Marschallstr. 9 901 71
**Szymankiewicz, Stefania,** Dorfstr. 1 809 89
**Szymanowicz, Jan,** Papierhdlg., Złotastr. 15 641 52
**Szymanowska, Anna,** Obrońców-str. 23 10 24 58
**Szymanowska-Korwin, Elżbieta,** Senatorenstr. 18 270 55
**Szymanowska-Łuczyńska, Irena,** Künstmalerin, Invalidenstr. 16 + 12 55 41
**Szymanowska Korwin, Józefa,** Tamkastr. 42 264 31
**Szymanowski, Korwin,** Nagelfbr., Brzeskastr. 7 10 04 36
**Szymanowski, Aleksander,** Ing., Mokotowskastr. 50 894 98
**Szymanowski, Antoni u. Poplawski, Józef,** N. Welt 22 + 680 87
**Szymanowski, Czesław,** Güterstr. 36 210 47
**Szymanowski, Stanisław,** Dr., Dorfstr. 13 879 20
**Szymanowski Korwin, Stanisław,** Berging., Marschallstr. 25 878 07
**Szymanowski Korwin, Stanisław u. Irena,** Kossakstr. 13 12 66 49
**Szymanowski Korwin, Tadeusz,** Rechtsanw., Hożastr. 38 943 60
**Szymanowski, Witold,** Beamter, Kamionkowskastr. 35 10 63 26
**Szymanowski, Z., Dr.,** Prof., ärztl. Analysen, Blumenstr. 11 274 99
**Szymańska, Anastazja, Wanda,** Weichselstr. 6 12 67 78
**Szymańska, Bronisława,** Zgodastr. 1 584 04
**Szymańska, Cecylia,** Wein- u. Spirituosenhdlg., Grzybowskastr. 47a 308 92
**Szymańska, Irena,** Kunsttanz- u. Rythmikschule, Widokstr. 1 580 63
**Szymańska, Jadwiga,** Barskastr. 3 741 61
**Szymańska, Janina,** Zahnarzt, Wspólnastr. 38 + 912 40
**Szymańska, Janina,** Wilczastr. 30 967 37
**Szymańska, Janina,** Friseuse, Smolnastr. 40 265 44
**Szymańska, Krystyna,** Zahnarzt, Asfaltowastr. 14 444 93
**Szymańska, Maria,** Gaststätte, Św.-Wincenty-Str. 44a 10 26 31
**Szymańska, Maria,** Lehrerin, Senatorenstr. 22 273 08
**Szymańska, Marin,** Dorfstr. 13 710 52
**Szymańska, Maria,** Targowastr. 64 10 01 38
**Szymańska, Michalina,** Kfm., Mokotowskastr. 41 872 12
**Szymańska, Stefania,** Obst, Süssigkeiten u. Kolonialw., Wilczastr. 53 735 20
**Szymańska, Waleria,** Wilczastr. 14a 946 58
**Szymański, Alfred,** Hożastr. 6 847 65
**Szymański, Antoni,** Notar, Włochy, Okólnikstr. 14 326 01
**Szymański, Antoni,** Notar, Senatorenstr. 19 257 62
**Szymański, Antoni,** Beamter, Invalidenstr. 27 12 59 63
**Szymański, Antoni,** Stalowastr. 1 10 64 70
**Szymański, Apoloniusz,** Kopernikstr. 7 608 09
**Szymański, Bolesław,** Begräbnisanst., Kopernikstr. 32 650 29
**Szymański, Bronisław,** Damenschneider, Marschallstr. 58 718 23
**Szymański, Edward,** Ing., Wspólnastr. 38 + 912 40
**Szymański, Eugeniusz,** Torpl. 8 269 53
**Szymański, Feliks,** Krebseverk., I Markthalle 365 580 22
**Szymański, Franciszek,** Trikotfbr., Wileńskastr. 21 10 39 24
**Szymański, Gebr., J. u. W.,** elektromech. Werkst., Targowastr. 64 10 56 15
**Szymański, Ignacy,** mech. Tischleranst., Polkowskastr. 18 970 41
**Szymański, Ignacy,** Senatorenstr. 36 274 11
**Szymański, J. u. Laskowski, L.,** Papiertütenfbr., Honigstr. 20 242 70
**Szymański, J. u. Co.,** s. Langer + 605 24
**Szymański, Jan,** Dr. med., Spez. f. Hals-, Nasen- u. Ohrenkrankh., Neue Welt 22 504 42
**Szymański, Jan,** Bäckerei u. Konditorei-Einrichtungen, Podhalańskastr. 25 928 34
**Szymański, Jan,** Radomer Str. 41 860 55
**Szymański, Jan,** Marschallstr. 77 832 10
**Szymański, Jan,** Krzyckistr. 12 910 98
**Szymański, Jan,** Barcickastr. 49 12 77 43
**Szymański, Jan,** Buchbinderei, Górskistr. 6 580 12
**Szymański, Jan,** Schriftl., Fałatstr. 4 413 04
**Szymański, Jan,** Drogerie u. Parfüm., Ordenstr. 18 263 63
**Szymański, Jan,** jun., Papiertütenfbr., Grenzstr. 15 509 46
**Szymański, Jan,** jun., Papiertütenfbr., Klosterstr. 15 11 86 19
**Szymański, Józef,** Bau-Heiz-Mat.-Lgr., Dzikastr. 4 11 80 92
**Szymański, Józef,** Nationalkassenmech., Neue Welt 27 252 00
**Szymański, Julian,** Dr., Prof., Augenarzt, Parkowastr. 31 u. Ordenstr. 10 871 21
**Szymański, Kazimierz,** Dipl.-Ing., Tankanlagenbau, Białobrzeskastr. 33 810 58
**Szymański, Kazimierz,** Obsthdl., 11 Listopadstr. 14 10 22 26
**Szymański, Kazimierz,** Grodzieńskastr. 53 10 12 18
**Szymański, Lucjan,** Złotastr. 52 320 19
**Szymański, Mieczysław,** Rechtsanw., Hożastr. 54 730 65
**Szymański, Mieczysław,** Koszykowastr. 69 879 23
**Szymański, Paweł,** Grottgerstr. 13 412 05
**Szymański, St. u. Cygański, K.,** Büro d. Kopie, Photokopie u. Photolithokopieanst., Zeichnerartikellager, Wilczastr. 32 + 814 78
**Szymański, Stanisław,** Mieroslawskistr. 16 12 76 81
**Szymański, Stanisław,** Wspólnastr. 52 865 68
**Szymański, Sylwester,** Kaffeehaus, Radnastr. 13 + 587 74
**Szymański, Tadeusz u. Co.,** Obsthdlg., Litzmannstadt Str. 18 674 41
**Szymański, Teodor,** Juweliergesch., Königstr. 6 256 08
**Szymański, Teofil,** Buchh., Targowastr. 33 10 34 50
**Szymański, Wincenty,** Büromasch. Konserv., Browarnastr. 22 537 22
**Szymański, Witold,** Ing., Nordsüdallee 130 408 22
**Szymański, Władysław,** Cieszkowskistr. 4 12 66 52
**Szymański, Władysław,** techn. Dir., Neue Welt 37 + 669 37
**Szymański, Zdzisław,** Tapezierer, Kruczastr. 17 968 50
**Szymański, Zygmunt,** Damenkleidungen u. Pelze Werkst., Żurawinstr. 1 970 15
**Szymaszek, Władysław,** Rechtsanw., Koszykowastr. 35 864 12
**Szymborski, Feliks,** Złotastr. 50 617 81
**Szymborski, Henryk,** Zahntechn., Wilczastr. 55 997 26
**Szymborski, Leon,** Zielonastr. 10 875 19
**Szymborski, Mieczysław,** Pius-XI-Str. 64a 702 98
**Szymborski, Rajmund,** Gärtnerei, Friedhofstr. 22 11 23 73
**Szymborski, Wiktor,** Zahntechn., Marschallstr. 79 887 35
**Szymczak u. Kreński,** GmbH, Holzindustrie, Poststr. 15 Sammelnr. + 567 90
**Szymczak, Antoni,** Ess- u. Kolonialw.-Gesch., Wein- u. Spirit.-Hdlg., Wilnaer Str. 32 10 00 84
**Szymczak, Antoni,** Wein-Spirituosenhdlg. u. Lebensmittelart., Ackerstr. 17 412 09
**Szymczak, Bolesław,** Wein, Spirituosen- u. Kolonialw., Powsińskastr. 15 887 56
**Szymczak, Bolesław,** Kruczastr. 24 740 14
**Szymczak, Bronisław,** Holzhdl., Poststr. 15 Sammelnr. + 567 90
**Szymczak, Bronisław,** Holzindustrieller, Oleandrystr. 6 730 92

**Szymczak**, Felicja, Wspólnastr. 7 911 23
**Szymczak**, Henryk, Papier- u. Schreibw., Marschallstr. 139 222 12
**Szymczak**, Jan, Börsenstr. 21 12 06 89
**Szymczakowa**, Irena, Jaworzyńskastr. 11 738 43
**Szymczykowska**, Lucyna, Poststr. 9 510 63
**Szymel**, T., Dr. med., ärztl. Analysen, Nowolipiestr. 30 11 83 33
**Szymelis**, Karol, Em.-Plater-Str. 25 895 14
**Szymell**, Ryszard, Chemietechn., Beamter d. Tabakmonopols, Wołodyjowskistr. 33 451 61
**Szymelmic**, A., Nowolipiestr. 16 11 17 08
**Szymerski**, Feliks, Okólnikstr. 9 294 44
**Szymkiewicz**, Emilia, Matejkostr. 7 928 25
**Szymkiewicz**, Filip, Tabakgesch., Königsberger Str. 11 10 19 43
**Szymkiewicz**, Jadwiga, Swarzewskastr. 57 12 67 09
**Szymkowiak**, Bernhard, Zigaretten, Papierverarb., Hopfenstr. 62 347 48
**Szymkowski**, Roman, Kondit., Eisgrubenstr. 52 329 47
**Szymoniak**, Czesława, Asnykstr. 4 729 80
**Szymoński**, Ludwik, Ing., Marschallstr. 55 818 90
**Szymoński**, W., Metallw.-Fbr., Inh. Z. Szymoński, Wilczastr. 26a + 897 61
**Szymoński**, Zbigniew, Wilczastr. 26a + 897 61
**Szymoński**, Zdzisław, Dr., Lwowskastr. 7 868 49
**Szymsiak**, Józef, Steueramtsleiter a. D., Emilia-Plater-Str. 23 + 952 66
**Szynaka**, Marian, Stalowastr. 9 10 06 41
**Szynklewski**, Jerzy, Dorfstr. 20 905 44
**Szynklewski**, Jerzy, Tuchlager, Ordenstr. 6 745 94
**Szynkman**, Wanda, Złotastr. 7 322 10
**Szynkol**, Inh. Fr. Płócienniczak, Wurst u. Fleischkonservengrosshdl., Złotastr. 38 208 59
**Szynwelski**, Bernhard, Holzkfm., Beauftragter d. Arbeitsgemeinschaft, Berlin, Hożastr. 1a 741 72
**Szyperko**, Amelia, Plugstr. 1/3 + 911 41
**Szyperko**, Amelia u. Godlewska, Stefania, Galanterieladen, Filtrowastr. 64 715 85
**Szypowski**, Stanisław, Ing., Str. d. Polizei 11 738 30
**Szyprowski**, Marian, Gibalskistr. 1 214 57
**Szypszak**, Jan u. Co., GmbH, Leder- u. Galanteriewarenfbr. u. Magazin, Königstr. 33 254 33
**Szypulska**, Sabina, Wein- u. Kolonialwarenhdl., Bagatelastr. 15 829 23
**Szypulski**, Mieczysław, Fretastr. 31 12 16 56
**Szyryński-Gałka**, Kazimierz, Ing., Mokotowskastr. 5 892 98
**Szyryński**, Stefan, Dobrastr. 2 688 30
**Szyszko**, Aleksander, Bończastr. 6a 725 33
**Szyszko**, Bernard, Bauuntern., Gąbińskastr. 18 12 57 83
**Szyszko**, Ignacy, Kurzschreiben, Prokuratorskastr. 6 823 68
**Szyszkowski**, Stefan, Drogerie, Siegesstr. 28 978 99
**Szyszkowski**, Wacław, Rechtsanw., Żurawiastr. 24 + 813 42
**Szyszkowski**, Władysław, Rechtsanw., Żurawiastr. 24 + 813 42
**Szytko-Szczetkowska**, Łucja, Malczewskistr. 5 430 25

# T

**Tabaczyńska**, Halina, Bahnhofstr. 75 816 55
**Tabaczyńska**, Teodora, Lwowskastr. 10 953 23
**Tabaczyński**, F., Bäckerei, Konditorei, Inh. Tabaczyński, T., Hopfenstr. 44 284 80
Feldherrnal. 23 410 48
Filtrowastr. 68 977 81
Hożastr. 1a 942 52
Olesińskastr. 6 417 57
Przemysłowastr. 4 714 97
Rakowieckastr. 43a 419 51
Złotastr. 83 339 72
**Tabaczyński**, Jan, Targowastr. 63 10 32 14
**Tabaczyński**, Jan, Salzstr. 67 832 16
**Tabaczyński**, Jan, Wilanowskastr. 18 20 909 60
**Tabaczyński**, Ludwik, Arch., Dąbrowskiplatz 2 329 02
**Tabak**, Ferdynand, Płockastr. 31 287 87

**Tabakwerk I. Warschau**, Dzielnastr. 62
Deutsche Verwaltung 11 52 72
Direktor 11 04 34
Techn. Abt. u. Portier 11 72 20
Administrationsabt. 11 89 01
Produktionsabt. u. Portier, Pawiastr. 53,55 12 21 26
**Tabakwerk II. Warschau**, Kaliskastr. 1
Deutsche Verwaltung 941 66
Direktor 951 69
Produktions u. techn. Abt. 974 75
Administrationsabt. 923 58
Portier u. Lagerverw. 949 36
Chem. Laboratorium 934 21
**Tabakverkaufslager**, Leiter, Nowogrodzkastr. 47 977 62
711 67
Verwaltung u. Wachstube 980 60
**Tabecki**, Jacek, Hożastr. 50 + 952 85
**Tabeński**, Zbigniew, Arzt, Wspólnastr. 61 + 709 59
**Tabor**, Czesław, Ing., Pius-XI-Str. 16a 833 24
**Taborowski**, Romuald, Mag., Apotheke, Toruńskastr. 44 10 29 09
**Tacik**, Wł., Lampenfbr. u. Lötanstalt, Eisgrubenstr. 31 256 84
**Tacikowska**, Irena, Lebensmittel, Zaokopowastr. 3 10 01 35
**Tacikowski**, Daniel, Bytomskastr. 8 12 61 00
**Tadeusz**, Skrzypiciel, Friseriesalon, Marschallstr. 33 837 26
**Taff**, Irene, Sekretärin, Noakowskistr. 10 836 56
**Taff**, Romuald, Notarvertr., Konopackastr. 8 10 24 04
**Taff**, Tadeusz, Widokstr. 15 625 75
**Tahn**, A. & Co., Teerpappe u. Asphaltfbr., Gerichtstr. 90 + 11 05 46
**Taipale**, A., Ing., Technol., Sonnenstr. 36 882 88
**Taipale**, A., Mitinh. Instal. Werkst. Technika Zdrowotna, Ing. Taipale, A., Mścichowski, S. + 282 78
**Tajchert**, Leonard u. Legencki, Stanisław, elektrotechn. Werkst., Targowastr. 12 + 10 32 79
**Tajchner**, Dawid, Parfümerie, Zamenhofstr. 11 11 62 34
**Talaj**, Janina, Mianowskistr. 24 882 66
**Talarek**, Anna, Służewiec, Bonifacystr. 9 850 43
**Talarek**, Józefa, Obsthdlg., Pierackistr. 21 231 17
**Talarowski**, Zygmunt, Rechtsanw., Rozbratstr. 10/14 743 53
**Talasiewiczowa**, Helena, Złotastr. 59a 599 88
**Talbierski**, Bolesław, Dobrowojstr. 10 10 29 32
**Talikowski**, Kazimierz, Eisgrubenstr. 20 530 74
**Talikowski**, Kazimierz, Jasnastr. 16 525 16
**Talikowski**, Roman, Handschuhfbr., Neue Welt 7 + 734 09
**Talikowski**, Stefan, Rechtsanw., Eisgrubenstr. 6 640 34
**Talikowski**, Tytus, Druckerei, Krochmalnastr. 47 + 231 92
**Tallen-Wilczewska**, Wanda, Wspólnastr. 34 905 33
**Tallen-Wilczewski**, Aleksander, Rechtsanw., Hopfenstr. 11 640 65
**Tallen-Wilczewski**, Aleksander, Jasnastr. 6 609 08
**Talpaszowa**, Irena, Bahnhofstr. 65 863 82
**Tamsen**, Alexander, Bandurskistr. 21 857 41
**Tanalska**, Jadwiga, Marschallstr. 68 925 32
**Tananiewicz**, Z., Fretastr. 12 11 04 11
**Tanaś**, Bolesław, Ing., Pius-XI-Str. 16b + 823 96
**Tani Sklep Komisowy**, Bill. Kommissionsladen, Żulińskistr. 2 702 79
**Taniewicz**, Stanisław, Steinmetzindustrie, Friedhofstr. 6 11 96 16
**Tanner**, Gerberei, GmbH, Inh. Karl, u. K., Schierle, Gänsestr. 91/93 11 22 74
**Tańska**, Danuta, Podwalestr. 27 11 06 75
**Tańska**, Zofia, Antiquarbuchhändlerin, Senackastr. 10 905 45
**Tański**, Stanisław, Klempnerwerkst., Eisgrubenstr. 64 272 65
**Tantal**, Aluminiumwalzwerk, GmbH, Karolkowastr. 26 + 610 72

**Taracha**, Czesław, Tabakladen, Pius-XI-Str. 39 872 99
**Taras**, Bronisława, Konditorei, Mokotowskastr. 63 896 17
**Taras**, Stefan, Tapeziererwerkst., Mokotowskastr. 58 952 36
**Taras**, Wacław u. Drzewiecki, Kazimierz, Tabakw., Eisgrubenstr. 14 293 23
**Tarasiejski**, N. u. Söhne, Heilkräuter, Gerichtstr. 24 12 16 77
**Tarasiewicz**, Gerda, Smolnastr. 7 286 05
**Tarasiewicz**, Kordjan, Suchastr. 8 849 69
**Tarasiewicz**, Leon, Ing., Lotewskastr. 10 10 21 13
**Tarasowicz**, Helena, Verw. d. Küche d. Soz. Selbsthilfe No 5, Rejstr. 6 729 16
**Tarasowiczowa**, Katarzyna, Świętojańskastr. 4 678 74
**Tarchalska**, Aleksandra, Apotheke, Hafenstr. 79 807 98
**Tarchalski**, Janusz, Sonnenstr. 44 975 97
**Tarchalski**, Władysław, Podchorążychstr. 99 920 34
**Tarczyńska**, Halina, Ess- u. Kolonialwaren, Friedhofstr. 62b 11 54 94
**Tarczyński**, Włodzimierz, Rechtsanw., Marschallstr. 97 + 712 49
**Targ**, Józef, Beamter, Marschallstr. 38 739 26
**Targońska**, Maria, Plugstr. 1/3 951 21
**Targoński**, Józef, Chem. Waschanst. u. Färberei. Dekatisierung. Zentrale u. Fabrik Wohn. Inh. Łypaczewski. T., Burakowskastr. 15 + 11 54 15
Filiale, Świętojerskastr. 22 12 11 20
Marschallstr. 117 654 33
Krasińskichpl. 2 12 22 62
Filtrowastr. 70 865 71
Invalidenstr. 27 12 65 06
Mokotowskastr. 34 865 71
Feldherrnallee 12a 441 66
**Targowski**, Józef, Prof. Dr., Piekarskastr. 4 319 18
**Targowski**, Karol, Rechtsanw., Poznańskastr. 14 962 27
**Tarifgemeinschaft d. Versicherungsuntern. i. Gen.-Gouv.**, Ordenstr. 23 232 83
**Tarka**, Stanisława, Neue Welt 37 661 87
**Tarkowska**, Leontyna, Marschallstr. 48 882 09
**Tarkowska**, Wanda, Kwiatowastr. 27 454 12
**Tarkowski**, B., Juwelier u. Antiquar. Marschallstr. 130 618 32
**Tarkowski**, Eugeniusz, Rakowieckastr. 41 451 46
**Tarkowski**, Kazimierz, Rechtsanw., Górskistr. 1 652 28
**Tarkowski**, W., Mokotowskastr. 37 819 27
**Tarkowski**, Władysław, Dr. med., Narbuttstr. 39 440 34
**Tarkowski**, Władysław, Wein- u. Kolonialwarenhdlg., Marschallstr. 68 893 05
**Tarlowski**, Stefan, Mag. pharm., Hopfenstr. 4 513 98
**Tarnachiewicz**, Eugenia, Żymirskistr. 90 10 28 53
**Tarnawski**, Henryk, Dipl.-Ing. Elektr., Czackistr. 10 203 43
**Tarnopolska**, Irena, Hopfenstr. 43 310 29
**Tarnowicz**, Helena, Dr. med., Ambulatorium f. Kinderkrankhtn., Forststr. 17 624 99
**Tarnowicz**, Helena, Dr. med., Kinderarzt, Litewskastr. 2 908 29
**Tarnowska**, Helena, Kfm., Poselskastr. 2 10 36 39
**Tarnowska**, Gräf., Zofia, Interverwaltung, Kredytowastr. 9 217 07
**Tarnowski**, Jan u. Co., Textilwaren Einzelverk., Marschallstr. 133 654 39
**Tarnowski**, Józef, Delicja, Bahnhofstr. 32 509 86
**Tarnowski**, Józef, Żulińskistr. 5 832 37
**Tarnowski**, Kazimierz, Feliński-str. 30 12 68 57
**Tarnowski**, Wacław, Techniker, Hopfenstr. 122 637 60
**Tarnowski**, Władysław, Geschäftszimmer d. Notars, Kapucyńskastr. 6 598 08
Kanzlei, Kapucyńskastr. 6 656 42
Wohnung, Czeczotstr. 18 437 76
**Tartak Warszawski**, Holzind.-Werke, GmbH. Sägewerk, Wilnaer Str. 120 + 10 61 53
Verwaltung, Bahnhofstr. 53 + 741 65





**Tarutin**, Wiktor, Bahnhofstr. 11 977 52
**Tarwacki**, R., Feldscher, Ordenstr. 10 942 78
**Tarwid**, Antoni, Grosshdl., Hopfenstr. 15 291 29
Kfm., Spitalstr. 4 + 291 12
**Tarwid**, Mieczysław, Major d. Poln. Polizei, Ciepłastr. 13 239 22
**Tarwid**, Stanisław, Unternehmer, Invalidenstr. 25 12 81 00
**Tarwidowa**, Maria, Dr., Arzt, Spitalstr. 4 + 291 12
**Tatarinow**, Filip, beeidig. Landmesser, Białostockastr. 20 10 24 48
**Tatarkiewicz-Małkowska**, Wanda, Narbuttstr. 40 428 19
**Tatarkiewicz**, Stanisław, Ing., Kaliskastr. 17 843 41
**Tatarkiewicz**, Władysław, Univ. Prof., Prezydenckastr. 4 710 00
**Tatarkiewicz**, Zofia, Dorfstr. 17 901 62
**Tatarski**, J., Färberei u. chem. Wäscherei, Złotastr. 40 530 79
**Tatra**, Auto, GmbH, Generalvertr. d. Kraftwagenfbr. Ringhoffer Tatra Werke AG, Prag, Kapucyńskastr. 15 350 65
**Tattersal Polski**, Bukowski, T. u. Sohn, Dreikreuzpl. 13 717 08
**Tattersal Polski**, Bukowski, T., Wagenverleih, Żurawiastr. 11 + 900 78
**Taubwurcel**, Aleksandra, Natolińskastr. 8 918 97
**Taubwurclowa**, Stefania, Spitalstr. 5 + 256 81
**Taude**, Aleksander, Lederhandlung, Honigstr. 21 252 10
**Taude**, Aleksander, Rozbratstr. 34/36 893 94
**Taude**, Władysława, Trikotagen u. Kinderkleidung, Ordenstr. 11 984 21
**Tauer**, Antoni, Płockastr. 7 540 93
**Tauer**, Seweryn, Häuserverwaltung, Płockastr. 31 251 64
**Tauman**, Anna, Dr., Świętojerskastr. 11a 11 51 38
**Taus**, Joel, Grzybowskastr. 14 329 31
**Taworska**, Władysława, Schneiderin, 3. Maiallee 9/11 965 87
**Taylor**, Karol, Prof. a. d. Techn. Hochschule, Zimorowiczstr. 9 898 53
**Taylor**, Nelly, Künstlerin, Krakauer Str. 23 612 38
**Tazbir**, M., Schulltr., Złotastr. 5 349 06
**Tchorek**, Karol, Bildhauer. Zajęczastr. 7 326 44
**Tchorek**, Wacław, Bauunternehmer, Wlochy, Parkowastr. 11 + 226 11
**Tchórzewski**, A. u. M., Bogdanowicz, Ing. Bau.- u. Inst. Büro, Gener. Vertr. Frigidaire, Invalidenstr. 27 + 12 73 16
**Tchorzewski**, Stefan, Börsenmakler. Filtrowastr. 45 817 36
**Tchórznicki**, Radzisław, Dr. med., Arzt, Haut- u. Geschlechtskrankheiten, Marschallstr. 95 707 66
**Teatr** siehe unter Theater
**Tebi**, Handelsbüro Weichselstr. 16 12 70 94
**Techemkol**, Handelshaus, GmbH, Orlastr. 5 607 19
**Techniczno Handl. Biuro**, Handelstechn. Büro, Rzewuski, J., Sulkowski, A. u. Co., Direktion. Marschallstr. 66 701 77
Büro 981 63
**Techniczno Handl. Biuro**, Techn. Handelsbüro, Instandsetzungen u. Installationen, Nowogrodzkastr. 36 + 807 91
**Techniczny Dom Towarowy**, techn. Warenhaus, Morawicki, Kazimierz, Ordenstr. 16 647 45
**Technika**, Arbeitsgen. m. Teilhftg., Gęstastr. 16 + 509 98
**Technika**, Handelsbüro, Ks.-Skorupka-Str. 5 822 05
**Technika i Handel**, Noakowskistr. 10 833 29
**Technika i Praca**, Baubüro, Kowalczuk, St. u. Domański, St., Poznańskastr. 14 877 09
**Technika Piekarska**, Bäckertechnik, Inh. Zwierzchowski, A., Całka, J., Königstr. 49 532 21
**Technika Zdrowotna**, Instal. Anstalt, Ing. Taipale, A., Mścichowski, S., Ordenstr. 22 + 282 78
**Technika Zdrowotna**, Lgr., Wroniastr. 23a 625 56

**Technische Hochschule Warschau**, Politechnika, Verw., 6 Sierpieństr. 46 728 26
Prüfunganstalt f. Bauwesen, Koszykowastr. 55 878 20
Prüfanstalten f. Schwachstromtechnik, Koszykowastr. 75 896 02
Prüf-Anstalt f. Wärmewirtschaft 858 41
Prüf-Anst. f. Strassenbautechn. an d. Techn. Hochschule 856 32
Metall-Prüf-Anstalt, Nordsüdallee 222 742 24
742 47
859 95
Aerodynamisches Institut, 6. Sierpieństr. 50 853 25

**Technische Nothilfe**, Einsatzgruppe d. b. Kommandeur d. Ordnungspolizei, Strasse der Polizei 23 **Sammelnr.** + 759 20

**Technisches Handelshaus**, O. J. Challier, Wilczastr. 23 + 855 85
**Technoblok**, Technische Handelsanstalten, GmbH, Büro, Wielkastr. 5 679 85
Werkstätte, Złotastr. 54 655 68
**Technolabor**, GmbH, N. Welt 37 + 669 37
**Technomobil**, Maschinen u. Werkzeuglager, Kreuzstr. 41 248 24
**Technoservice**, GmbH, Mech. Werkstätten, Ząbkowskastr. 40 10 22 72
Kraftwagenwerkstätten, Szwedzkastr. 2/4 10 59 52
**Technosklad**, Inh. Bagieńska, M., Albert-I-Str. 3 267 29
**Teclaw**, Stefan, Hafenstr. 159 965 27
**Teclaw**, Wanda, Wein- u. Kolonialw. Hdlg., Feldherrnallee 32 435 91
**Te-Ha-Pe**, Papierhdlg. u. techn. Art.. GmbH, Smolnastr. 17 645 92
**Teheran**, Lager persischer Teppiche, Jasnastr. 12 500 83
**Teichert**, Gebr., Konz. Elektrotech. Anstalt, Płockastr. 51 273 70
**Teinert**, Irmgard, Konopczyńskistr. 5/7 279 64
**Tejchert**, Gustaw, Radomer Str. 26 603 39
**Tejchert**, Gustaw, Drogenhdlg., Radomer Str. 45 946 22
**Tejwan**, Edward, Bankvizedirektor, Narbuttstr. 27a 443 92
**Tektura Surowa**, GmbH, Wilczastr. 69 747 93
**Telakowska**, Wanda, Barbara, Kozietulskistr. 4a 12 80 50
**Telatycki**, Michał, Stanisław, Dr. f. innere Krankh., Czerwony-Krzyż-Str. 21/23 525 18
**Telefoniczna Polska Spółka Akcyjna**, jetzt Fernsprechamt Warschau, Ortsamt. s. unter Post
**Telefunken-Warschau**, Smolnastr. 12 **Sammelnr.** 566 30

**Telegraphenzeugamt, Warschau-Praga**, Ratuszowastr. 11 + 10 60 13

**Televox**, Radio u. Elektrotechn. Werkstätten, Neue Welt 41 241 47
**Teleżyński**, K., Dr. med., Frauenarzt u. Geburtshelfer, Wilczastr. 71 964 42
**Telfon**, Tele u. Elektromech. Werkstätten, Kruczastr. 9 827 46
**Telka**, GmbH, Jasnastr. 18/20 267 99
**Tellner**, Fritz, Dorfstr. 16 702 31
**Telszewska**, Emilia, Śniadeckichstr. 13 942 10
**Telvox**, GmbH, Leitungsfbr. Isolationröhren Isoflex, GmbH, Złotastr. 72 + 503 36
**Temler u. Szwede**, AG, Gerbereiindustrie, Kontor, Dammstr. 78 11 00 96
Direktion u. Buchführung, Dammstr. 58/72 11 92 96
Treibriemenabt. 11 85 03
**Temler**, Józef, Dr. med., Chir. u. Orthopäde, Nowogrodzkastr. 36 978 38
**Temler**, Józef, Industrieller, Feldherrnallee 39 407 67
**Temler**, Stanisław, Berezyńskastr. 3 10 13 11
**Temlerowa**, Zofia, Złotastr. 7 640 66
**Tempel**, Hildegard, Dorfstr. 16 824 94
**Templowicz**, Henryk, Dr. med., Knochenbehändler u. Spez. f. Frauenkrankh., Ostendstr. 131 10 33 31
**Tempo**, Bar Aktorów, Inh. Wojciechowski, Zygmunt, Bahnhofstr. 4 + 347 19

**Tempo**, Reklamebüro, Labor, Wspólnastr. 5 839 19
**Tempo**, Fahrradladen, Olecki, Wiktor, Wspólnastr. 26 + 966 57
**Tencer**, Józef, Dr. med., Ohren-, Nasen-, u. Halskrankheiten, Elektoralnastr. 30 279 55
**Tendera**, Stanisław, Krakauer Str. 39 297 48
**Tenenbaum**, Adam, Ogrodowastr. 13 696 71
**Tenenbaum**, Berek, Obsthdlg., Elektoralnastr. 41 603 85
**Tenenbaum**, Jakub, Beamter, Elektoralnastr. 26 613 37
**Tenenbaum**, R., Miłastr. 64 11 54 50
**Tennerowa**, Janina, Privatbeamtin, Św.-Barbara-Str. 1 966 98
**Teobald**, H., Schreib- u. Zeichenwarenlager. Marschallstr. 145 619 73
**Teobald**, Henryk, Em.-Plater-Str. 25 881 34
**Teobald**, Ryszard, Beamter, Inflanckastr. 1 11 01 30
**Teodorczyk**, Stanisław, Bauunternehmen, Bahnhofstr. 37 873 07
**Teoskol**, Chemische Industrie Anstalten, GmbH, Polnastr. 16 + 966 37
**Tepicynowa**, Lidia, Zahnärztin, Filtrowastr. 67 898 67
**Tepler**, Boris, Hożastr. 54 900 38
**Terajewicz**, Bohdan, Elektroing., Wilczastr. 8 806 10
**Terechown**, Janina, Bednarskastr. 17 232 91
**Terenkoczy**, Helena, Konopczynskistr. 5/7 638 86
**Tereszczenko**, Jadwiga, Kunstmaler, Bahnhofstr. 45 975 75
**Terkel**, Adam, Industr., Saskastr. 107 10 62 35
**Terlecka**, Maria, Feldherrnal. 247 452 47
**Terlecka**, Maria u. Sabina, Hebamme, Feldscherin, Zajęczastr. 8 650 40
**Terlecka**, Zofia, Wspólnastr. 63b 730 84
**Terlecki**, W. u. Burkacki, W., Büro Ortsabtl., Postplatz 1 231 34
**Terlecki**, Wiktor, Hopfenstr. 56 303 51
**Terlecki**, Władysław, Zakopiańskastr. 32 10 37 40
**Terlikowski**, Jerzy, Obsthdlg., Bagatelastr. 14 872 87
**Termoarcometr**, Glasapparatefbr., Czerwiński, Tomasz u. Co., Sulzstr. 103 271 79
**Termometr**, Glaswarenfbr., Stalowastr. 2 10 32 58
**Termowentylator**, Ventile, Dampf- u. Luftdruckapparate, Siedleckastr. 18 10 54 59
**Terrabella**, Edelmörtelfbr., Marschallstr. 31 + 948 38
**Terterlanz**, Avedis, Perserteppiche, Wspólnastr. 18 961 06
Wspólnastr. 41 733 47
**Terterjan**, Prapion, Hebamme, Masseuse, Złotastr. 25 269 67
**Tertil**, Karl, Ludwig, Marsstr. 8 747 06
**Tesch**, Johann, Komm. Ltr. d. Fa Kryšek u. Co., Marschallstr. 8 823 20
**Tesey**, Edward u. Maria, Noakowskistr. 12 937 87
**Tessilana**, Kubicki, O., Tricotagefbr., 3. Maial. 9/11 935 45
725 35
**Teta**, Teletechn. Apparate, GmbH, Messinstrumentefbr., Luckastr. 36 343 95
**Tetelewski**, Wiktor, Ceglanastr. 21 270 71
**Teter**, Jerzy, Dr. med., Innen- u. Frauenkrankh., Dobrastr. 53 334 52
**Tetmajer**, Julian, Szopenstr. 6 864 48
**Tetzlaff**, Janina, Bahnhofstr. 77 997 07
**Tetzlaff**, Leon, Invalidenstr. 30 + 12 62 39
**Texprima**, GmbH, Wirkw. u. Konfekt.-Fbr., Forststr. 14 220 06
Abt., Gerichtstr 95 11 60 23
Direktor, Wilczastr. 9 806 54
**Textil**, Trikotagenfbr., Długastr. 26 + 11 00 42
**Textilhandelsgesellschaft mbH**, Krakau, Zweigniederlassung Warschau, Hauptbüro u. Lager, Długastr. 42 12 13 95
12 13 97
Lager, Długastr. 48 12 11 03
**Textilwerke, Adolf, Horak**, AG, Zweigstelle Warsch., Jasnastr. 11 + 305 86
**Theater, Blauer Schmetterling**, in Hollywood, Dir. Heinrich Stanisław, Hożastr. 20 869 05
— **dla dzieci**, Ortyma, T., Kindertheater, Dir. u. Wohn., Okólnikstr. 5 628 48

**Theater Komedia**, Theater, Kredytowastr. 14 350 45
— **Nowości**, GmbH, Mokotowskastr. 73 920 80
— **Revue Kometa**, Jan, Giziński, Eisgrubenstr. 49 648 51
— **Rewii, Miraż**, Inh. Seń, A., Revuetheater, Dzikastr. 9 11 47 00
— **d. Stadt Warschau**, Karasiastr. 2
Sekretariat 525 75
Verwaltung 616 80
Intendanz 536 00
Kasse 215 06
278 24
Pförtner 513 40
— **Ul, Bienenstock**, N. Welt 19 320 31
— **Varieté, Alte Moeve**, Hożastr. 38 942 03
— **Variete Miraż**, Floriańskastr. 3 10 13 00
**Theel, Bruno**, Czerwony-Krzyż-Str. 15 516 16
**Theermann, OTI**, Amtsvorsteher d. Telegraphenzeugamts, Wohnung, Ratuszowastr. 11 + 10 63 70
**Thiede, Gerhard**, Dr., Jaworzyńskastr. 15 + 811 81
**Thiel, Karol**, Ing., Ursynowskastr. 48 420 80
**Thiele, Eugeniusz, Jerzy**, Dr. Chirurg., Karmelickastr. 10 11 12 53
**Thielowa, Jadwiga, Maria**, Invalidenstr. 18 12 76 66
**Thieme, Greülich u. Scigalski**, Inh. J., Greülich u. Scigalski, J., Wechselstube, Krakauer Str. 9 295 18
**Thieme, Apolinary**, Pius-XI-Str. 62 910 60
**Thieme, Jerzy**, Ing. Mech., Polnastr. 46 706 82
**Thieme, Maria**, Zahnarzt, Górskistr. 6 248 68
**Thieme, Roman**, Jurist, Szusterstr. 65 434 36
**Thieme, Waleria**, Noakowskistr. 22 864 60
**Thom, Antonia**, N. Welt 36 667 17
**Thom, Paul**, Komm. Verw., Żurawiastr. 24a 891 14
**Thomalla, Richard, G.**, Arch., 6. Sierpieństr. 12 810 95
**Thomas, Fr., Williams**, Textilwaren, Żurawiastr. 30 987 61
**Thomeyer, Henryk**, Nähmasch.-Lgr., Senatorenstr. 29 620 03
**Thomeyer, Julia**, Noakowskistr. 12 721 42
**Thonet-Mundus**, Biegemöbelfbr., Złotastr. 7/9 620 29
**Thum, Teodor**, Targowastr. 15 10 20 82
**Tichończuk, Norberta**, Feldscherin, Daniłowiczowskastr. 18 591 26
**Tichonowicz, Olga**, Beamtin, Hożastr. 7 858 46
**Tier- Blutuntersuchungsstelle 531**, Łącznościstr. 8 12 82 11
**Tierarzt, Bylina, Piotr**, 6. Sierpieństr. 58 + 918 35
**Tierarzt, Kukuła, Jan**, Litzmannstadt Str. 3 + 681 55
**Tierarzt, Zgorzelski, Z.**, Krakauer Str. 41 + 335 71
**Tierarzt, Zgorzelski, Z.**, Ząbkowskastr. 3 + 10 33 13
**Tierärztliche Behandlungsstelle**, Korolew, Walerian, Marschallstr. 58 + 747 25
**Tierheilanstalt**, Litzmannstadt Str. 3 + 681 55
**Tierheilanstalt**, Hundescheren, Górniewicz, Dr., Wspólnastr. 12 + 741 41
**Tierklinik**, (9-6), Krakauer Str. 41 + 335 71
**Tierklinik**, (8-11, 4-8), Ząbkowskastr. 3 + 10 33 13
**Tietz, Edward**, Handelshaus, Czerwony-Krzyż-Str. 14 333 43
**Tietz, Paweł**, Jaworzyńskastr. 11 732 71
**Tietz, Roman**, Bonbonierenfbr. v. Raffia u. Korbflechtgalanterie, Madalińskistr. 25 450 29
**Tietz, Zygmunt**, Rozbratstr. 32 845 13
**Tilgner, D., J.**, Dr., Ing., Poselskastr. 7 10 33 35
**Tillinger, Tadeusz**, Ing., Frascatiallee 2 988 17
**Timen, Wiktor**, Jurist, Żurawiastr. 23 887 27
**Timm, Blandine**, Gaststätte, Hopfenstr. 34 308 21
**Timme, Janina**, Ks.-Skorupka-Str. 8 + 972 41
**Timoszewicz, Paweł**, Wein, Kolonial u. Lebensmittelhdlg., Kopernikstr. 25 300 42

**Tippenhauer, Widigier, W.**, s. Widigier, W. + 673 68
**Tire Sales Company**, GmbH, Nowogrodzkastr. 42 987 55
**Tischlerei mech.**, Dipl.-Ing., Michał Paszkowski, Bauuntern., Brzeskastr. 8 + 10 36 97
**Tissa, AG**, Dorfstr. 11
Direktion 851 01
Büro 709 78
Lager, Niemcewiczstr. 26 267 92
**Tisserant, Parzyńska, Janina**, Opernsängerin, Hożastr. 22 + 988 11
**Tiszczenko, Anna**, Hausverwaltung, Francuskastr. 28 10 43 69
**Tiszewski, Helene**, Na Skarpieal. 67 230 62
**Tiwołowicz, Janina, Aleksander**, Skwarczyńskistr. 4 12 70 99
**Tkacz, Ignacy**, Kfm., Ordenstr. 12 969 21
**Tkacz, Marian**, Poznańskastr. 14 879 53
**Tkaczowa, Mirosława**, Złotastr. 32 684 19
**Tkaczuk, Marian**, Stalowastr. 5 10 50 62
**Tkaczyk, C.**, Zahnwaren, Mokotowskastr. 3 702 28
**Tkaczyk, Czesław**, Stellmacher u. Schmiedewerkst., Litzmannstadt Str. 23 269 60
**Tkaczyk, Czesław**, Industrieller, Działdowskastr. 5 235 89
**Tkaczyk, Edward**, Esswarengesch., Nowogrodzkastr. 29 978 14
**Tkaczyk, Maria**, Esswarengesch., Żurawiastr. 31 839 15
**Tkaczyk, Vinzenz**, Strasse der Polizei 11 925 30
**Tkaniny**, Spinnstoffe A.G.B., AG, Długastr. 47 + 12 05 65
**Tłocznia**, Warschauer Fbr. v. Blechmassenartikeln, AG, Przemysłowastr. 19 + 900 86
**Tłocznie i Maszyny Pomocnicze**, Mechn. Werkstätten, GmbH, Włochy, Fabrycznastr. 1 287 77
**Tłoczywo**, GmbH, Unternehmen f. Pressung plast. Artikel, Wolnościstr. 6 11 40 37
**Tluchowska, Skarbek, Irena**, Słonecznastr. 50 435 94
**Tluchowska, Łucja**, 3. Maiallee 5 915 75
**Tluchowski, Jan**, Rechtsanw., Hipotecznastr. 5 615 61
**Tłumacz przys.**, Beeid. Dolmetsch. f. Deutsch., Russisch, Ing. Trylski, St., Natolińskastr. 6 + 880 79
**Tłumaczeń Biuro**, Uebersetzungsbüro, Miecznikowski. Jan, Marschallstr. 49 867 83
Senatorenstr. 10 537 45
**Tłumaczenia**, Uebersetzungsbüro, Bahnhofstr. 93 + 687 14
**Tłusty, Izydor**, Eisgrubenstr. 42 274 48
**Tłusty, Michał**, Ogrodowastr. 45 617 47
**T. O. B.**, Gesellschaft z. Häusertrocknung, GmbH, Nowogrodzkastr. 34 + 991 33
**Tobis**, s. Polnisch Tobis + 507 00
**Tobis, J.**, s. Chemische Werke + 876 56
**Tobis, Janusz**, Mianowskistr. 15 951 17
**Tobolewski, Leon**, chem.-Fbr., Burakowskastr. 9 11 76 99
Burakowskastr. 13 11 10 10
**Tobolka, Jan**, Vertr. der American Express Company, Traugutttstr. 9 598 33
**Tochtermanowa, Kamilla**, Barskastr. 5 811 47
**Toczyłowski, Teodor**, Parkowastr. 19 910 78
**Toczyski, Bohdan**, Ing., Feldherrnallee 24a 450 40
**Toczyski, Ryszard**, Sachverständiger Buchführer am Bezirksgericht, Bednarskastr. 17 616 02
**Todtleben, Tadeusz**, Ing., Friedhofstr. 6 11 33 29
**Toepfer, Halina**, Koszykowastr. 28 810 10
**Toepfer, Kazimierz**, Mianowskistr. 12 875 33
**Tokar, Damian**, Bauunternehmen, Bahnhofstr. 77 907 40
**Tokar, Ludwik**, Ing. Arch., Nowogrodzkastr. 3 933 90
**Tokarczyk, Teodora**, Radomer Str. 27 701 22
**Tokarska, Aniela**, Damenkleiderwerkst., Górskistr. 3 612 06
**Tokarska, Ludwika**, Nowogrodzkastr. 2a 839 42
**Tokarska, Maria**, Nordsüdallee 130 + 442 17
**Tokarski, Adolf**, Rechtsanwalt, 6 Sierpieństr. 7 901 63

**Tokarski, Stanisław**, Czackistr. 10 308 77
**Tokarski, Stanisław**, Dr. med., Chirurg. Ludnastr. 3 965 38
**Tokarski, Stanisław**, Gartenbauing., Kazimierzowskastr. 55 447 94
**Tokarzewska, Zofia**, Opernsängerin, Kruczastr. 22 + 702 62
**Tokarzewski, Antoni**, Spitalstr. 6 525 33
**Tokarzowa, Stefania**, Pius-XI-Str. 21 970 89
**Toker, M.**, Mech. Reiseartikelfbr., Przejazdstr. 9 11 16 88
**Toliński, F., M.**, s. Prąd, Marschallstr. 71 + 875 77
**Tolkacz, Zofia**, Krakauer Str. 4 269 61
**Tolloczko, Aniela**, Koszykowastr. 51 972 33
**Tolloczko, Bolesław**, Prof., Filtrowastr. 71 979 06
**Tolloczko, Halina, Barbara**, Czerw.-Krzyż-Str. 9 588 74
**Tolloczko, Kazimierz**, Ing.-Arch., Smolnastr. 14 261 36
**Tolloczko, Kazimierz**, Chałubińskistr. 11 980 38
**Tolloczko, Zbigniew**, Beamter, Pilickastr. 17 453 86
**Tolloczko, Zdzisław**, Wspólnastr. 13 938 00
**Tołodziecka, Stefania**, Seifenhdlg., Barskastr. 12 943 74
**Tołwińska, Ładoszowa, Janina**, Słowackistr. 1b 12 68 18
**Tołwiński, Gabryel**, Narbuttstr. 53 435 41
**Tołwiński, Tadeusz**, Arch., Prof. d. Polytech., Służewskastr. 3 828 65
**Tomala, Gebr.**, Grosshdlg., Marschallstr. 113
Geschäftsleitung 267 87
Verkauf u. Werkst. 676 13
**Tomala, Herbert**, Dr., Lwowskastr. 3 974 37
**Tomala, Kurt**, Bacciarellistr. 4 741 70
**Tomalak, Bronisław**, Długastr. 28 11 69 29
**Tomalski, Kazimierz**, Hafenstr. 178 733 52
**Tomanek, Karol**, Börsenstr. 6 627 08
**Tomankiewicz, Stanisława**, Teestube, Stasieńka. Eisenstr. 43a 348 42
**Tomaschower Kunstseidefbr.**, AG, Verkaufsstelle Warschau, Wilczastr. 9a
Chef d. Verkaufsabt. 883 61
Verkaufsabt. 875 49
Einkaufsabt. 875 39
Zentrale 875 45
Büro d. AG Celuloza Nadniem. 876 59
Büro d. Chodakower Kunstseidefbr., AG 975 43
**Tomasiewicz, Teodor**, Schlosserwerkst., Krakauer Str. 4 830 05
**Tomasini, Marian**, Rechtsanw., Pius-XI-Str. 16b 816 10
**Tomaszewicz, Paweł**, Ing., Opoczyńskastr. 5 450 77
**Tomaszewicz, Stanisława**, Matejkostr. 10 926 71
**Tomaszewska, Cecylia**, Zahnarzt, Poznańskastr. 16 + 829 19
**Tomaszewska, Hanna**, Dr. med., Głogierstr. 3 + 826 05
**Tomaszewska, Irena**, Inh. Tabakwarengesch., Invalidenstr. 27 12 59 09
**Tomaszewska, Jadwiga**, Marschallstr. 74 815 26
**Tomaszewska, Janina**, Trinkbranntwein-Likör-Säfte, Pius-XI-Str. 40 838 74
**Tomaszewska-Górska, Janina**, Zahnarzt, Ks.-Skorupka-Str. 3 + 814 52
**Tomaszewska, Józefa**, Kleinverk. v. Küchengeschirr, Pius-XI-Str. 50 815 09
**Tomaszewska, Józefa**, Ess- u. Kolonialw., Güterstr. 62 629 84
**Tomaszewska, Józefa**, Wroniastr. 45a 698 39
**Tomaszewska, Klara**, Książęcastr. 1 845 76
**Tomaszewska, Marin**, Dr. med., Radomer Str. 41 906 11
**Tomaszewska, Maria**, Kleidernähanstalt, Żurawiastr. 18 977 61
**Tomaszewska, Marta**, Wspólnastr. 28 721 25
**Tomaszewska, Stanisława**, Drogistin, Marschallstr. 12 944 79
**Tomaszewska, Stanisława**, Seifenwaren, Wspólnastr. 5 721 74
**Tomaszewska, Stefania**, Bahnhofstr. 55 862 27
**Tomaszewska, Wanda**, Górnośląskastr. 16 858 77
**Tomaszewski, Aleksander**, Wspólnastr. 38 964 57
**Tomaszewski, Andrzej**, Wilczastr. 71 889 67



**Tomaszewski, Antoni**, Obsthdlg., Bahnhofstr. 24 277 92
**Tomaszewski, Bolesław**, Ing. chem., Mokotowskastr. 34 711 59
**Tomaszewski, Bolesław**, Parfümerie, Marschallstr. 62 961 21
**Tomaszewski, Bolesław**, Mech. Werkstatt, Przyokopowastr. 56 653 36
**Tomaszewski, Bolesław**, Mgr. jur., Włochy, 11 Listopadstr. 10 318 78
**Tomaszewski, Czesław**, Seifenwaren, Floriańskastr. 12 10 19 59
**Tomaszewski, Edmund**, Asphaltierwrkst., Marschallstr. 123 276 23
**Tomaszewski, Eugeniusz**, Marschallstr. 25 740 03
**Tomaszewski, Jan**, Plockastr. 7 342 95
**Tomaszewski, Józef**, Hożastr. 50 825 66
**Tomaszewski, Julian**, Dr. med., Chirurg, Poznańskastr. 16 + 829 19
**Tomaszewski, Karol**, Maurermstr., Stalowastr. 28 10 14 82
**Tomaszewski, Leon**, Filtrowastr. 83 973 53
**Tomaszewski, Leonard**, Ing.-Arch., Głogierstr. 3 + 826 05
**Tomaszewski, Ludwik**, Forsting., Buskastr. 15 723 08
**Tomaszewski, Mieczysław**, Okęcie, Krakowskaallee 48 946 67
**Tomaszewski, Roman**, Tapezierer, Pius-XI-Str. 31 919 68
**Tomaszewski, Roman**, Seifengesch., Sandomierskastr. 23 427 98
**Tomaszewski, Stanisław**, Bauunternehmen, Feldherrnallee 29 437 66
**Tomaszewski, Stanisław**, Oberfeldscher, Długastr. 46 11 97 35
**Tomaszewski, Stanisław**, Schuhwarengesch., Hopfenstr. 23 635 86
**Tomaszewski, Stefan**, Hausverw., Wspólnastr. 18 960 84
**Tomaszewski, Stefan**, Verwalter, Mokotowskastr. 65 961 72
**Tomaszewski, Tadeusz**, Handelsmann, Tamkastr. 14 352 32
**Tomaszewski, Tadeusz u. C.**, Teppich u. Läuferlager, Kredytowastr. 9 + 542 50
**Tomaszewski, Thomas**, Kfm., Przyjaciółallee 8 918 22
**Tomaszewski, Wacław**, Sanitäre Anlagen u. Zentr. Heizung, Hołówkostr. 3 859 66
**Tomaszewski, Wacław, Józef**, Św.-Wincenty-Str. 68 10 12 62
**Tomaszewski, Władysław**, Wein- u. Spirit.-Hdl., Iwickastr. 50 837 23
**Tomaszewski, Władysław**, Moniuszkostr. 2a 518 46
**Tomaszewski, Władysław**, Ing. Arch., Opoczyńskastr. 6 442 26
**Tomaszewski, Władysław**, Kfm., Pius-XI-Str. 40 817 81
**Tomaszewski, Zygmunt**, Ing., Brennholz-Lgr., Korsakstr. 3 10 12 68
**Tomaszkiewicz, Władysław**, Służew, Jagiellostr. 413 49
**Tombak, Jakub**, Siennastr. 24 236 37
**Tomczak u. Wünsche**, GmbH, Chem. Handels- u. Industrieges., Büro, Złotastr. 9 519 58
**Tomczak, Antoni**, Marschallstr. 33 861 56
**Tomczak, Zygmunt**, Industrieller, Kredytowastr. 1 699 69
**Tomczakowie, Feliksa u. Michał**, Elektromech. Wrkst., Weichselstr. 29 12 67 00
**Tomczuk, Jan**, Königstr. 29a 322 01
**Tomczuk, Marian**, Maler, Hożastr. 39 875 07
**Tomczukowa, Maria**, Złotastr. 7 635 72
**Tomczycka, Helena**, Fabrycznastr. 11 973 99
**Tomczycka, Stanisława, Karolowa**, Narbuttstr. 40 428 38
**Tomczyk, Antoni**, Chem. Technologe, Bolechstr. 64 510 61
**Tomczyk, Janina**, Wspólnastr. 26 995 18
**Tomczyk, Karol**, Esswarenhdlg., 11 Listopadstr. 46 10 31 56
**Tomczyk, Leopold**, Schneiderwerkstatt, Wilczastr. 44 946 59
**Tomczyk, Wacława**, Beamtin, Grottgerstr. 1 409 06
**Tomczyk, Zbigniew**, Chocimskastr. 37 893 99
**Tomel, Czesław**, Frisiersalon, Eisenstr. 39 241 32
**Tomelka, Józef**, Swarzewskastr. 67 12 57 49

**Tomerski, Gèrard**, Leszczyńskastr. 6a 307 46
**Tomiak, A., J.**, Papier Atom, Jasnastr. 6 + 276 77
**Tomicka, Klaudia**, Parfümerie, Seifenart., Poznańskastr. 12 705 95
**Tomicka, Zofia**, Koziastr. 3 324 29
**Tomicki, Jan**, Wilanowskastr. 22 904 27
**Tomicki, Tadeusz**, Rechtsanw., Noakowskistr. 18 812 62
**Tomiczek, Walenty, Franciszek**, Industrieller, 11 Listopadstr. 12 10 41 30
**Tomilli, Szczepanowski, Leon**, Invalidenstr. 27 12 68 27
**Tomkiewicz, Edward**, Dr., Czeczottstr. 17 423 26
**Tomkiewicz, Stanisław, Strzelecki, Zdzisław**, Uhrmacher Werkst., Marschallstr. 53a + 876 96
**Tomkiewicz, Władysław**, Dr., Jotejkostr. 4 998 12
**Tomkowicz, Bolesław u. Lubowicka Janina**, Essw.-Gesch., Kwiatowastr. 7a + 450 09
**Tomkowiczowa, Stanisława**, Pens., Żurawiastr. 26 973 71
**Tomorowicz, Stefan**, Arch., Wawelskastr. 20 903 58
**Tonchu Ru, T.**, Zahnarzt, Zahn u. Mundhöhlenkrankhtn., Feldherrnallee 24 440 37
**Tonderski, Jan**, Glaserwerkst., Bildereinrahmung. Ladeneinrichtgn., Francuskastr. 19 10 43 75
**Tonenberg, Leon**, Dr. med., Chirurg, Elektoralnastr. 32 275 78
**Topaczewski, Stanisław**, Gaststätte, Brzeskastr. 6 10 10 03
**Topczewski, Antoni**, Wein- Spirit.- u. Kolonialwaren, Sonnenstr. 26 820 94
**Topińska, Zofia**, Sienkiewiczstr. 1 652 54
**Topiński, Jan**, Rechtsanw., Weichselstr. 16 12 78 98
**Topoliński, Włodzimierz**, Skwarczyńskistr. 10 12 58 56
**Topolnicka, Danuta**, Niemcewiczstr. 9 980 90
**Topolnicka, Izabela**, Büroangestellte, Niemcewiczstr. 9 813 05
**Topolnicki, E., L.**, Kfm., Alkoholgetränke u. Tabakw. i. Otwock, Nordsüdallee 159 411 96
**Topolska, Anna**, Klempnerwerkst., Podwalestr. 24 521 64
**Topolski, Stanisław**, Dr. med., Pius-XI-Str. 38 844 22
**Toporowski, Bolesław**, Długastr. 11 11 98 58
**Tor**, Aktiengesellschaft f. Eisenbau u. Bauarbeiten, Matejkostr. 10 904 44
813 78
**T. O. R.**, Ges. f. Arbeitersiedlungen, Szczyglastr. 12 321 40
Techn. Abt. 331 37
Verw. d. Arbeitersiedlung Kolo, Obozowastr. 85 603 13
Grochów, Podskarbińskastr. 5 10 52 25
Stanisławowskastr. 75 10 52 30
**Tor, J. u. Wiejski, A.**, Ing., Towis, Handels- u. Industrieges., Dreikreuzpl. 2 + 907 42
**Tor, Janusz**, Ing., Dreikreuzpl. 2 986 16
**Torczyńska, Krystyna**, Hajotastr. 28 12 61 69
**Torczyński, Mieczysław**, Marschallstr. 48 850 78
966 06
961 92
879 77
**Torf**, GmbH, Marschallstr. 81a
**Torfsztejn, Ajzyk, Icek**, Papier- u. Tüten-Verk., Rynkowastr. 11 681 57
**Torok**, Eisenbau- u. Bauarbeiten, GmbH, Żulińskistr. 9 915 99
**Toroniewicz, Jadwiga**, Hożastr. 41 935 09
**Torowa, Janina**, Rozbratstr. 10 722 76
**Toruń, Witold**, Dr. med. f. innere Krankh., Narbuttstr. 5a 447 45
**Toruńczyk, Grodzieńska, Klara**, Dr. med., Śliskastr. 24 + 233 48
**Toscana**, Wein- u. Branntweinhdlg., Kopernikstr. 23 619 88
**Toska, Inh.** Schramer, Josef, Parfümerie u. Kosmet.-Art., Senatorenstr. 22 263 19
**Towarnicka, Anna**, Bagatelastr. 11 985 04
**Towarnicka, Z., Kryńska, W., Pieracka, St.**, Käseveredlungswerkst., Odyniecstr. 5 454 09
**Towarnicki, Henryk**, Büro, Kreuzstr. 23 582 26
**Towarnicki, Henryk**, Erdölindustr., Profesorskastr. 6 992 28

**Towarnicki, Henryk**, Liegensch. Verw., Szregerstr. 80 12 71 45
**Towarnicki, Józef**, Str. der Polizei 11 843 27
**Towarzystwo**, siehe unter Gesellschaft
**Towis**, Tor, J. u. Wiejski, A., Ing., Handels- u. Industr.-Ges., Dreikreuzpl. 2 + 907 42
**Towpik, Józef**, Dr. med., Haut u. Geschlechtskrankh., Niegolewskistr. 3 12 69 65
**Toz, Ges. f. Gesundheitsschutz d. Jüdischen Einwohner**, Gänsestr. 43 11 64 90
**Trąbczyńska, Antonina**, Weichselstr. 21 + 12 78 90
**Trabert, Ludwik**, Mech. Werkstatt, Wroniastr. 6 674 00
**Tracz, Bronisław**, Ess- u. Kolonialwarengesch., Pius-XI-Str. 62 716 05
**Traczewska, Irena**, Międzychockastr. 29 12 81 75
**Traczewski, Edward**, Kies, Sand u. Bausteinvertrieb, Danziger Ufer 11 24 17
**Traczyk, Tadeusz**, Kraftwagenführer, Eisenstr. 43 676 65
**Traczyk, Zygmunt**, Dr. med., Chir. u. Urologe, Śniadeckichstr. 13 987 95
**Traczyńska, Lucyna, Feldherrnallee 32** 419 67
**Traczyński, Feliks**, Wspólnastr. 63 710 07
**Tränkner, Alfred**, Dr., dipl. Volksw., Rozbratstr. 28/30 742 91
**Trafisz, Zygmunt**, Obsthdlg., Marschallstr. 63 824 03
**Trajdos, Mieczysław**, Rechtsanw., Wspólnastr. 32 810 09
**Trala, Edmund**, Kfm., Gerichtstr. 139/141 236 01
**Traliszewski, Edward**, Christl. Gaststätte, Brukowastr. 28 10 55 09
**Trąmpczyński, Kazimierz**, Kfm., Cichastr. 3 323 30
**Tran, Stefan**, Optiker, Tucholskastr. 12 12 52 61
**Transactor**, Handelshaus, GmbH, Gemüsetrocknungsanl. in Boryszew, Kartoffelstärkefbr. in Zawichost, Szkolnastr. 4 204 40
**Translloyd**, Kontinent. Transportges. mbH, Bahnhofstr. 41 823 72
Lagerhaus, Błońskastr. 6 11 58 20
**Transport**, Inh. J., Wawer u. Co., Spedition u. Transportbüro, Marschallstr. 92 927 55
**Transportbeauftragte**, Amt d. Transportbeauftragten f. d. Wirtschaft im Distrikt Warsch., Kreuzstr. 23 + 230 00
**Transporthaus**, Nowakowski, Antoni, Moniuszkostr. 12 + 341 00
**Transporty**, Paruch, Jan, jr., Marschallstr. 88 747 24
826 36
Dir. Paruch, Jan, Wohn., Radomer Str. 34 + 821 83
**Trapp, Jerzy**, Kazimierzowskastr. 60 + 446 54
**Trasa**, Transportgesellschaft mbH, Marschallstr. 120
Direktion 220 21
Exportabt. 500 67
Importabt. 220 15
Lagerabt., Hopfenstr. 116 322 34
Paketversand 222 23
Nach Dienstschluss 436 17
**Traut, Władysław**, Mech. Wrkst., Marschallstr. 145 264 07
**Trawers, Haciewicz u. Serwiński**, Ing., Bauingenieurges., Szopenstr. 17 879 76
**Trawiński, J. u. Co.**, Handelshaus GmbH, Pierackistr. 15 670 56
**Trawiński, Józef**, Szaflarskastr. 9 12 72 70
**Trawiński, Leonard**, Narbuttstr. 17 424 26
**Trawkowski, Józef**, s. Samarit + 544 32
**Trawkowski, Józef**, Dorfstr. 11 880 36
**Trawski, Jan**, Vors. d. Aufsichtsrates, Koszykowastr. 63 + 852 43
**Trebert, Aleksander**, Neue Welt 15 + 668 15
**Trębicka, Halina**, Wilczastr. 24 856 63
**Trębicki, Stefan, Maciej**, Bobolastr. 6 452 74
**Trębicki, T., S.**, Pumpen- u. Feuerlöschanl., Werke, Trauguttstr. 2 343 00
**Trębiński, Mieczysław**, Ing., Płockastr. 22a 240 77
**Treblińska, Anna**, Kolonialw.-Gesch., Berezyńskastr. 31 10 25 35

**Trębski, Józef,** Fenster- u. Fussbodenreinigungs- Anst., Żurawiastr. 29 944 69
**Trębski, Stanisław u. Stępień, Antoni,** Parkettreinigungsanst., Złotastr. 78 + 528 99
**Trejgut, Antoni,** Konz. Elektrotechnische Werkstätten, Stalowastr. 36 10 63 82
**Treliński, Karol,** Photo-Chemigraphie, Neue Welt 39 290 24
**Trembiński, Władysław, Arnold,** Fa Wat, Lehrmittel, Messinstrumente, Glühlampen, Elektr. u. Blitzschutz-Installation, Vertret. u. Reparaturwerkst., Bemstr. 91 + 287 75
**Trembowelski, Jan,** Długastr. 9 11 42 39
**Trenerowski, K., Dutkiewicz, T. u. GmbH,** Kunsttischlerei, Salzstr. 103 683 42
**Trenkler, Alfred,** Dworskastr. 30 250 06
**Trenkler, Julian,** Dworskastr. 17 645 35
**Trenkner, Mieczysław,** Dr. med., Złotastr. 39 242 78
**Trenkner, Stefan,** Złotastr. 43 515 79
**Trenkner, Władysław,** Königsberger Str. 32 10 24 22
**Trenkner, Władysław,** Wurstgesch., Forststr. 99 507 06
**Trepczyna, Nekanda, Ryszardowa,** Koszykowastr. 6 930 51
**Trepka, Teodor,** Hołówkostr. 3 945 69
**Trepkowski, Stanisław,** Dr. med., u. **Trepkowski, St.,** Ing., Korzeniowskistr. 7 879 43
**Trepowicz, Jan, Antoni,** Eisgrubenstr. 21 514 61
**Trepte, Emil,** GmbH, Haus u. Küchengeräte, Marschallstr. 147 601 20
**Trepte, Kazimierz,** Feldherrnallee 44 432 71
**Tresko, Marcell,** N S K K- Truppführer, Złotastr. 7 325 46
**Treter, Mieczysław,** Nordsüdallee 157 411 12
**Trętowski, Kazimierz,** Pharm., Mokotowskastr. 20 820 34
**Treuhänder f. d. Monopolangelegenheiten d. ehem. poln. Staates,** Neue Welt 4 925 41
**Treuhänder Julius, Reiter d. Fa Dawid, Graff & Co,** Textilw., Torpl. 6 635 06
**Treuhand - Verwertungs** GmbH, b. Amt d. Gen.-Gouv., Eisgrubenstr. 11/13 292 41
Zweigsstelle Warsch., Eisenstr. 54/56 330 64
**Treutler, Stefan,** Na Skarpieallee 67 227 77
**TRI,** Ges. f. d. Ausführung v. Ingenieurbauten, AG, Postpl. 9 698 72
**Trib,** Ges. f. Bauing. Arb., Widokstr. 23 + 504 88
**Triemer, Otto,** Modellieres, Krochmalnastr. 71 663 53
**Trippenbach, Hanna,** Hausverwaltung, Hożastr. 84 729 83
**Trippenbach, Marian,** Obst- u. Honigweinfbr., Eisenstr. 56 287 10
**Tritszel, A.,** Arzt, Śniadeckichstr. 20 870 57
**Troborg, Paul,** Dorfstr. 18 + 920 53
**Trocas,** AG, Galanteriewarenfbr., Fbr. u. Verwaltung, Dolnastr. 7 423 95
Fabriklager, Börsenstr. 18 11 70 95
**Trocki, Stanisław,** Ing., beeid. Landmesser, Vermessungen u. Meliorationen, Poststr. 5 271 11
**Troczewski, Marian,** Buchhalter, Krakauer Str. 63 275 44
**Trojan, Władysław,** Handelsbücher, Papier u. Büroartikellager, Senatorenstr. 35 620 89
**Trojańczyk, Stanisław,** Schreibmasch. u. Büroeinricht., Reparaturwrkst. Maschinenschreibunterricht., Krakauer Str. 20,22 532 00
**Trojańczyk, Stanisław,** Radnastr. 11 534 42
**Trojanowicz, Tatiana,** Blumenstr. 5 303 00
**Trojanowscy, Janina u. Aleksander,** Inflanckastr. 1 11 83 63
**Trojanowska, Jadwiga,** Wojskaallee 12 12 55 42
**Trojanowski, Andrzej,** Dr. med., Chir., Oberassistent d. I. Chirurg. Klinik d. Piłsudskiuniversität, Bahnhofstr. 43 898 61
**Trojanowski, Edward,** Górnickistr. 3 953 26
**Trojanowski, Hipolit,** Litzmannstadt Str. 53 684 08

**Trojanowski, Jerzy,** Elektrotechn. Artikel, Nowe-Miasto-Str. 17 11 25 56
**Trojanowski, Jerzy,** Marienstadtstr. 7 616 54
**Trojanowski, Piotr,** Transportuntern., Eisgrubenstr. 51 270 65
**Trojanowski, Piotr,** Hopfenstr. 64 270 61
**Trojanowski, Roman,** Ing., Radomier Str. 45 723 72
**Trojanowski, Stanisław,** Dr. med., Röntgenologe, Mianowskistr. 15 995 92
**Trojanowski, Stefan,** Wein-u. Branntweinhdlg., Stalowastr. 61 10 55 61
**Trojanowski, W. u. Sohn,** Textilw.-Gesch., Hożastr. 54 968 05
**Trojanowski, Wacław,** Mokotowskastr. 7 901 43
**Trójka 3 Zalety,** Wäschegesch., Świętojerskastr. 20 11 79 02
**Trójkąt w Kole,** Wollwaren, Laden, Postplatz 6 529 33
**Trojnarska, Krystyna,** Schneiderin, Sękocińskastr. 7 738 82
**Troniewski, Leon,** Smolnastr. 19 316 21
**Troskolański, Adam, Tadeusz,** Ing. Mech., Dygasińskistr. 34 12 56 28
**Trószyńska, Jadwiga,** Dr., Mokotowskastr. 15 721 04
**Trószyńska, Zofia,** Sosnowastr. 1 626 85
**Trószyński, Wacław,** Beamter, Szopenstr. 6 877 90
**Trovato, Salvatore,** Handelshaus, Torpl. 2 262 34
331 65
Zweigniederlassung, Neue Welt 26 287 37
**Trovato, Salvatore,** Chocimskastr. 28 986 82
**Truchel, Janina,** Lebensmittelladen, 3 Majallee 18 317 61
**Truchlińska, Maria,** Różanastr. 59 426 34
**Trud,** Kessel, mech. Anstalt, Inh. Ing. Felba, Jan, Zwrotniczastr. 10b 529 67
**Trukan,** Auto, Trukan, Kazimierz, Kraftfahrbedarf, Postplatz 1 222 43
**Trukan, Antonina,** Fa. Rio, Pius-XI-Str. 11 855 41
**Truksa, Wacław,** Ing., Rozbratstr. 16/18 748 98
**Truppenwirtschaftslager s.** Polizei
**Truskolaska, Janina,** Marschallstr. 31 914 25
**Truskolaski, Zenon,** Mag. pharm., Marienstadtstr. 3 508 55
**Truskowski, Kazimierz,** Litewskastr. 2 713 59
**Trussow, Anna u. de Magnan, Katarzyna,** Wein- u. Branntweinhdlg., Neue Welt 9 826 81
**Truszczyński, Maksymilian,** Cieszkowskistr. 2 12 80 84
**Truszkowska, Halina,** Invalidenstr. 20 12 73 97
**Truszkowska, Stefania,** Dorfstr. 17 945 70
**Truszkowski, Jarosław,** Dr. med., Nowogrodzkastr. 5 964 61
**Truszkowski, Jarosław,** Dr. med., Rozbratstr. 18 749 06
**Trwałe Drogi,** AG, Strassen- u. Tiefbau, Mokotowskastr. 60 943 43
943 47
Okęcie 439 11
**Trybowski, Józef, Stanisław,** Wspólnastr. 61 711 60
**Tryburski, Antoni,** Uhrmacherwerkst., Krakauer Str. 37 + 618 95
**Tryczyński, Antoni,** Ing., Bahnhofstr. 61 903 61
**Tryjarska, Maria,** Zgodastr. 6 207 65
**Tryjarska, Stanisława,** Środkowastr. 6 10 24 02
**Trylński, Władysław,** Ing., Filtrowastr. 62 823 10
**Trylska, Aleksandra,** Parkowastr. 9 832 58
**Trylski, Ludwik,** Dipl. Mech.-Ing., Dr. phil., Eigentümer d. Gutes Reguły, Szopenstr. 1 842 65
**Trylski, Witold,** s. Tłumacz przys., Natolińskastr. 6 + 880 79
**Tryniszewski, Władysław,** Szopenstr. 4 966 32
**Trynkiewicz, Apolinary,** Häuserverw., Zamenieckastr. 44 10 40 85
**Trynkowska, Jadwiga, Kruczastr.** 41 841 49
**Tryszczyllo, Eugeniusz,** Kfm., Handelsbüro, Theaterstr. 4 266 54
**Tryszczylo, Władysław,** Bednarskastr. 27 511 56
**Trzaska, Evert u. Michalski,** AG, Dir., Krakauer Str. 13 501 11
Buchhdlg. 584 00
Auslandsabtl. 581 37

**Trzaska, M.,** Kfm., Złotastr. 40 206 79
**Trzaska, Durska, Maria,** Nowogrodzkastr. 4 945 58
**Trzaska, Władysław,** Buchhdlgsdir., Różallee 8 822 92
**Trzaskalscy, Gebr.,** Papiertütenfbr. u. Druckerei. Pańskastr. 98 229 54
**Trzaskalski, Stanisław,** Damenschneiderei. Kruczastr. 19 957 63
**Trzaskalski, Władysław,** Kapucyńskastr. 5 202 13
**Trzaskowska, Janina,** Wein- u. Branntweinhdlg., Feldherrnallee 134 423 15
**Trzaskowska, Siadak, Sabina,** Wein- u. Spirit.-Hdlg., Gerichtstr. 57 + 11 92 08
**Trzaskowska, Tatiana,** Leiterin d. Mädchenschule, Targowastr. 36 10 34 81
**Trzaskowski, Stanisław,** Dr. med., Roentgenologe, Eisgrubenstr 6 + 201 60
**Trzcińska, Cecylia,** Bahnhofstr. 79 976 10
**Trzciński, Antoni,** Bauuntern., Marschallstr. 74 842 12
**Trzciński, Gustaw,** Ing.-Arch., Filtrowastr. 83 840 54
**Trzciński, Henryk,** Złotastr. 21 671 97
**Trzciński, Janusz,** Kfm., Hopfenstr. 106 202 24
**Trzciński, Stanisław,** Bauing. u. Janina, Marschallstr. 12 894 91
**Trzciński, Stanisław,** Baumstr., Rakowieckastr. 1 3 416 57
**Trzciński, Tomasz,** Kępnastr. 17 10 53 85
**Trzebiecka, Zofia,** Lwowskastr. 6 837 91
**Trzebiński, Jan,** Dr. med., innere Krankh., Szopenstr. 16 904 42
**Trzebiński, Janusz,** Ing., Madalińskistr. 25 432 54
**Trzeciak, Jan,** Handelsm., Wilczastr. 10 978 43
**Trzeciak, Kleniewska, Janina,** Lehrerin, Drewnianastr. 14 620 72
**Trzeciak, Ludwik,** Kaffeehaus, Dzikastr. 34 11 18 21
**Trzeciak, Mieczysław,** Rechtsanw., Moniuszkostr. 2a 252 88
**Trzeciak, Stanisław,** Dr., Priester, Senatorenstr. 31 503 17
**Trzeciakowska, Antonina,** Masseuse, Grzybowskastr. 64 212 14
**Trzeciakowski, Witold,** Berging., Dreikreuzplatz 2 985 69
**Trzecianowski, Kazimierz,** Koszykowastr. 19 749 36
**Trzeciecki, Julian,** Klempner u. Ornamentikanst., Brylowskastr. 14 518 61
**Trzeciecki, Romuald,** Juwelier Gesch., Nowogrodzkastr. 38 988 38
**Trzecieska, Halina u. Trzecieski, Aleksander,** Raszyńskastr. 44 859 74
**Trzepałko, Stanisław,** Insp. d. Versicherungsges. Generali-Port-Polonia. Marschallstr. 22 835 47
**Trzepałko, Stanisław,** Vers. Insp., Kopernikstr. 24 515 38
**Trzepiński, Bolesław,** Beamter, Sekocińskastr. 11a 742 80
**Trześniewski, Jan,** Schneider, Eisgrubenstr. 2 685 11
**Trześniewski, Stanisław,** Fretastr. 14 11 27 17
**Trzęsowski, Alf.,** Ing., Heizung. Kanalis., Wasserleitung u. Hochbau, Moniuszkostr. 9 527 99
**Trzęsowski, Jan,** Hauptm. d. Poln. Polizei, Krochmalnastr. 56 252 86
**Trzetrzewiński, Władysław,** Dr. med., Röntgenologe, Nordsüdallee 130 443 90
Röntgenkabinett, Josephsanatorium, Em.-Plater-Str. 18 + 888 85
**Trzmielewski, Wacław,** Parkettleger, Wileńskastr. 27 10 01 29
**Trzpil, Wacław,** Techn., Kawczastr. 28 10 41 47
**Trzy Lilie,** s. Krajowy Przemysł Niciany, GmbH, Walicówstr. 24 + 529 12
**Trzyciecki, Henryk,** Frisiersalon, Wilczastr. 26a 826 24
**Trzymalski, Tadeusz u. Dędkiewicz, Stanisława,** Lebensmittelgesch., Marienstadtstr. 13 256 04
**Tsaćkovski, Jaroslaw,** Polnastr. 38 + 971 15
**Tschakert, R. u. Co.,** Fabryka Uszczelnień pakunków do maszyn, wyr. gumowych i azbestowych. Maschinenpackungsfbr., Gummi, u. Asbesterzeugn., Verw. u. Buchhltg., Forststr. 62,64 665 42
611 42
Wohn. Ing. Rudolf Tschakert 354 77





**Tschetwerikoff, Iwan,** Żulińskistr. 2 865 31
**Tschirschnitz, Alfred,** Lewickastr. 18 + 424 32
**Tschirschnitz, Anna,** Koszykowastr. 59 847 94
**Tschirschnitz, Bogdan,** Ing., Forststr. 30 224 37
**Tschirschnitz, Henryk,** Inh. d. Bäkkerei Litewska. Sandomierskastr. 23 449 49
**Tschirschnitz, Karol,** Sandomierskastr. 23 434 86
**Tschirschnitzowa, Maria,** Szkolnastr. 10 229 07
**Tubielewiczowa, Maria,** Mgr., Ratuszowastr. 7 9 10 58 76
**Tubkor,** GmbH, Verkaufsbüro v. Metalltuben u. Tuschkorken, Danilowiczowskastr. 8 + 514 92
**Tuchólkowa, Eleonora,** N. Welt 48 239 51
**Tucholkowie, Jurowie,** Tynieckastr. 26 413 82
**Tucholski, August,** Grenzstr. 15 531 79
**Tucker, Leonard,** Smolnastr. 24 235 75
**Tucki, Mieczysław,** Dir. d. Landeskreditbank, Marschallstr. 79 + 990 37
**Tuczemski, A. u. Sohn,** Offene Handelsges.. Ludnastr. 5 813 13
**Tuczemski, Adam,** Industrieller, Salzstr. 20b 911 11
**Tuczyński, Witold,** Schneiderwerkst., Noakowskistr. 8 868 43
**Tudor,** System Accumulatoren Werke, AG, Złotastr. 35 + 562 60
Dir. Braun, Edmund + 596 11
**Türk, Gustaw,** Odyniecstr. 13 410 40
**Tugentman, Moszek,** Inh. d. Bäkkerei, Dzielnastr. 80 11 14 48
**Tukerkes, Jan,** Ing., Konz. Werke f. elektr. Anlagen ohne Stromhöhenbegrenzung, Dobrastr. 96 680 91
**Tulak, Wanda,** Miedzianastr. 17 277 69
**Tulak, Wanda,** Radomer Str. 41 707 23
**Tulat, Roslan,** Ing., Chocimskastr. 33 891 93
**Tulczyński, Stefan,** Słupeckastr. 7 738 91
**Tuleja, Mieczysław,** Verbandsartikel, Chirurgische u. Gummi Präparate, Grosshdl., Ordynackastr. 7 593 56
**Tuliszkowska, Jadwiga,** Balucki-str. 21 411 44
**Tumilowicz, Henryk,** Mech., Aldonastr. 27 10 30 27
**Tungsram,** s. Zjednoczona Fabryka Żarówek
**Tur, Stefan,** Rechtsanw., Hopfenstr. 25 263 33
**Turalski, Jan,** Bauuntern. f. Fabrikschornsteine u. Dampfkesselübermauerung, Konopackastr. 10 10 26 53
**Turbańska, Natalia,** Beamtin, Nowogrodzkastr. 4 809 80
**Turbiakowa, Zofia,** Idzikowskistr. 29 437 17
**Turczynowicz, Feliks,** Ing. Technolog, Raszyńskastr. 44 929 12
**Turczynowicz, Stanisław,** Prof., Ing., Nordsüdallee 214 862 35
**Turczyńska - Miszewska, Gustawa,** Juwelier, Börsenstr. 8 537 47
**Turczyńska, Helena,** Zgodastr. 1 666 46
**Turczyńska, Zuzanna,** Börsenstr. 8 607 18
**Turczyński, A.,** Juvelier, Ossolińskichstr. 6 690 13
**Turczyński, Eugeniusz,** Widokstr. 12 304 57
**Turczyński, Feliks,** Fałatstr. 6 449 00
**Turczyński, Karol,** Dipl.-Ing., Metalling., Albert-I-Str. 3 648 38
**Turek, Johannes,** Friedenstr. 9 722 85
Warsch. Nudelfbr., Bramenco, Litzmannstadt Str. 60 659 84
**Turek, Julian,** Złotastr. 56a 245 53
**Turik, G.,** Baumat., Malerart. u. Eisenw.-Hdlg., Przechodniastr. 4 271 69
**Turkieltaub, Gebr.,** Komm. Leitung, Papiergrosshdl., Przejazdstr. 3 11 61 23
**Turkiewicz, «Irena,** Nowogrodzkastr. 5 988 41
**Turkiewicz, Jadwiga,** Schneiderin, Kamionkowskastr. 9 10 31 45
**Turkiewicz, Władysława,** Obsthdlg., Dzikastr. 36 11 93 35
**Turkowski, Józef,** Wurstwaren, Zamoyskistr. 45 10 18 95
**Turkowski, Stanisław,** Fleischverk., Środkowastr. 11 10 15 21
**Turkus, Henryk,** Dzielnastr. 5 + 11 93 59
**Turowa, Jadwiga,** Ing., Żurawiastr. 13 928 19
**Turower, Celina,** Muranowskastr. 14 12 23 69
**Turowicz, Jadwiga,** Ordenstr. 13 + 940 22
**Turowiec, Piotr,** Schneider, Śniadeckichstr. 4 902 08

**Turowska, Genowefa,** Rechtsanw., Nordsüdallee 225 844 35
**Turscy, Jadwiga u. Józef,** Mochnackistr. 23 866 70
**Turska, Danuta,** Noakowskistr. 24 830 48
**Turska, Emilia,** Leszczyńskastr. 9 584 79
**Turska, Halina,** Szopenstr. 6 711 36
**Turska, Wiktoria,** Złotastr. 37 322 36
**Turski, Edward,** Feldherrnallee 134 420 68
**Turski, Kazimierz,** 3 Maiallee 2 281 86
**Turski, Marian u. Ewa,** Kieleckastr. 31a 419 55
**Turski, Tadeusz,** Ratuszowastr. 7 9 10 55 95
**Turski, Zbigniew.** Rakowieckastr. 43 408 27
**Turyczynowa, Bogumiła,** Koszykowastr. 63 846 57
**Turyczynowa, Izabella,** Weichselstr. 21 12 76 47
**Turzańska, L.,** Kindergärtn.- Seminar u. Fröbel Kinderschule, Hopfenstr. 10 250 90
**Turzańska, Leokadia,** Spitalstr. 6 644 45
**Tuszewski, Edmund,** Arzt, Wileńskastr. 23 10 52 41
**Tuszowska, Kazimiera, Helena,** Hausarzt d. Soz. Vers. Kasse, Matwickastr. 3 934 55
**Tuszyńscy, Irena u. Adam,** Langiewiczstr. 10 932 49
**Tuszyńscy, Wieńczysława u. Eugeniusz,** Hożastr. 27a 749 61
**Tuszyńska, Irena,** Beamtin, Czerwony Krzyżstr. 21/23 205 67
**Tnszyński, Samochodowa Szkoła,** Kraftwagenschule
Neue Welt 42 + 271 61
Abt., Targowastr. 15 + 10 59 66
Abt., Eisgrubenstr. 48 + 271 33
**Tuszyński, A.,** Büro d. Fbr. Lek, Reformatenpillen, Smolnastr. 22 + Dir. 519 37 334 54
**Tuszyński, A. u. Co.,** Apotheke, Trębackastr. 4 613 71
**Tuszyński, Adam,** Ing., Sachverständiger f. Kraftfahrwesen, Leiter d. Kraftfahrschule, Dorfstr. 3 944 15
**Tuszyński, Feliks,** Epoka, Graupenmühle, Ludnastr. 6/8 + 740 29
**Tuszyński, Feliks,** Grützereiinh. Epoka, Senatorenstr. 7 268 09
**Tuszyński, Kazimierz,** Kfm., Grossverkauf v. Solvay Soda, Siegesstr. 28 + 902 58
**Tutak, Bronisław,** Siennastr. 82 211 39
**Tuwanowa, Zofia,** Marschallstr. 129 278 01
**Tuwe, Zółcińska,** Blumen- u. Obsthdlg., Młynarskastr. 50 335 62
**Tuz, Jerzy,** Dr., Arzt, Poststr. 9 327 19
**Tuz, Stanisław,** Arzt, Laringologe, Kruczastr. 7 858 87
**Twardo, Andrzej,** Kromerstr. 3 810 72
**Twardowscy, Danuta u. Stefan,** Aldonastr. 27 10 54 87
**Twardowska, Stanisława,** Wilczastr. 14a 989 49
**Twardowski, Henryk,** Przemysłowastr. 23 742 40
**Twardowski, Stanisław,** Mińskastr. 8 10 07 14
**Twardowski, Stefan,** Ing., Mech. Werkstatt, Ostendstr. 312/314 10 18 86
**Twardowski, Wincenty,** Kruczastr. 18 904 98
**Twardykus, Feliks,** Wawrzyszew Stary, Sołtysówka 12 80 16
**Twardykusowie, Bolesław u. Bronisława,** Zabłocińskastr. 4 12 65 40
**Twardzińska, Józefa,** Wein u. Spirituosen, Gästezimmer, Litzmannstadt Str. 19 314 03
**Twarowska, Antonina,** Marschallstr. 50 854 06
**Twarowski, Czesław u. Co.,** Zuckerwaren- u. Schokoladenfbr., GmbH, Eisgrubenstr. 36 672 75
Stalowastr. 67 10 25 06
**Twarowski, Gustaw,** Konditorei, Miedzianastr. 10 226 45
**Twarowski, Wiktor,** Technolog, Torpl. 6 + 589 16
**Twór,** Mierzejewski, Aleksander, Polnastr. 16 823 47
**Tworkowska, Wanda,** Sienkiewiczstr. 3 335 29
**Tworkowski, Stefan,** Ing.-Arch., Dynasystr. 6 + 512 11
**Tworkowski, Stefan u. Galinowski, Jan,** Ing.-Arch., Bauuntern., Górskistr. 3 227 83

**Tworkowski, Wacław,** Kaffeehaus, Fretastr. 39 11 48 52
**Twornicka, Józefa,** Albert I. Str. 4 591 39
**Tyber, Leon,** Elektoralnastr. 11 240 16
**Tyblewska, Stanisława,** Czerwony-Krzyż-Str. 11 289 84
**Tyblewska, Stanisława,** Privatbeamtin, Poznańskastr. 17 716 18
**Tyborowska, Zofia,** Podwalestr. 16 647 09
**Tyburc, Wanda,** Żulińskistr. 9 991 78
**Tychmanowicz, Łukasz,** Kfm., Ogrodowastr. 56 630 16
**Tyczyńska, Zeneida,** Wilczastr. 8 825 94
**Tyczyński, Gustaw,** Absolvent d. Medizin, Elektrycznastr. 2 + 354 35
**Tydelski, Janusz,** Rechtsanw., Marschallstr. 81 891 22
**Tygielska, Karolina,** Długoszstr. 24 655 35
**Tygielski, Jan,** Ltr. Genoss. Papierhdlg., Marschallstr. 69 + 840 93
**Tyl, Bolesław,** Obsthdlg., Radomer Str. 25 305 96
**Tylbor, A.,** Zamenhofstr. 16 12 18 97
**Tylbor, R.,** Dr. med., Muranowskastr. 18/20 12 06 77
**Tyliński, Stefan,** Wspólnastr. 24 961 27
**Tyll, Mieczysław,** Żółkiewskistr. 33 10 60 88
**Tylman, Lucjan,** Nordsüdallee 159 420 66
**Tymieniecka, Emilia,** Drogerie, Salzstr. 67 966 84
**Tymieniecka, Gabryela,** Pius-XI-Str. 36 872 57
**Tymieniecka, Janina,** Marschallstr. 91 866 87
**Tymieniecka, Sewera,** 3 Maiallee 2 317 07
**Tymieniecki, Feliks,** Dir. AG, Wegbloblok, Ordynackastr. 11 636 00
**Tymieniecki, Konstanty,** Bagatellastr. 10 888 05
**Tymińska, Molinowa, Zofia,** Hebamme, Nowogrodzkastr. 40 919 47
**Tymiński, Czesław,** Podwalestr. 19 659 61
**Tymiński, Stanisław,** Druckerei, Tykocińskastr. 84 + 10 37 39
**Tymiński, Wacław,** Baumstr., Hożastr. 10 959 32
**Tymowski, Janusz,** Ing., Invalidenstr. 18 12 62 38
**Tymowski, Wacław,** Ing., Patentanwalt, Marschallstr. 127 + 272 92
**Tynelski, Stanisław,** Dr., Akademieckastr. 3 874 02
**Tynichiewicz, Aleksander,** Rechtsbüro, Zielnastr. 28 214 67
**Tynichiewicz, Aleksander,** Jurist, Kredytowastr. 6 240 76
**Tynichiewiczowa, Maria,** Korsettschneiderei, Moniuszkostr. 8 206 57
**Tyńska, Wiera,** Parfümerie, Rozbratstr. 20 725 83
**Tyrajski, Tadeusz,** Pierackistr. 16 246 76
**Tyrawska, Olga,** Lehrerin, Invalidenstr. 24 12 76 58
**Tyrcha, Karol,** s. Narcyz, Żurawiastr. 19 + 894 63
**Tyrk, E. u. G.,** Bauunternehmer, Odyniecstr. 13 458 99
**Tyrk, Walery,** Mokotowskastr. 20 879 79
**Tyszewicz, Maria,** Invalidenplatz 8 12 60 80
**Tyszka, Adolfina, Bronisławowa,** Mokotowskastr. 40 822 80
**Tyszka, Kazimierz,** Ing., Hopfenstr. 7 201 50
**Tyszka, Mirosław,** Ing. Agr., Nonkowskistr. 16 831 64
**Tyszka, Władysław,** Tischlerei, Wroniastr. 23a 842 34
**Tyszka, Zygmunt,** Ing., Invalidenstr. 37 12 65 45
**Tyszkiewicz, Aleksander,** Buchh. Sachverst., 6 Sierpieństr. 24 895 81
**Tyszkiewicz, Christof,** Krzywe-Koło-Str. 4 11 03 67
**Tyszkiewicz, Jan,** Orkanstr. 15 422 01
**Tyszkiewiczówna, Maria,** Parfüm. Gesch., Marschallstr. 61 937 43
**Tyszko, Wincenty,** Notar, Kapucyńskastr. 6 622 02
**Tyszkówna, Zofia,** Dr. med., Czerwony-Krzyż-Str. 11 316 88
**Tyszyński, Antoni,** Rechtsanwalt, Służewskastr. 3 861 87
**Tytoń,** Tabakwaren, Schlossplatz 9 288 16
**Tytoniowy Sklep Specjalny Nr. 50,** Tabakgesch., M., Lurczyński u. Z., Żmigrodzki, Pius-XI-Str. 62 931 23
**Tytoniowy Sklep Specjalny,** Spez. Tabakladen; Zieliński, Henryk u. Jeniczowa, Irena, Wilczastr. 74 974 69

# U

**U Aktorek,** Pius-XI-Str. 12 + 816 29
+ 707 41

**U Sąsiadki,** Gaststätte, Dalborowa, R., Piwnicka, I., Trzcińska, H., Langiewiczstr. 3 833 97

**Ubezpieczalnia Społeczna,** s. Sozialvers. Kasse

**Ubezpieczeń Ajentura,** Lewandowski, Ludwik, Wilczastr. 35 + 957 28

**Ubezpieczeń Ekspozyt. Pow. Zakł. Ubezp. Wzaj.,** Przedpelski, Jan, Vers.-Expos. d. Vers.-Ges. a. Gegenseitgk., Oleandrystr. 3 + 826 16

**Ubezpieczeń Polsk. Tow. Patria,** Vers.-Ges., s. Patria

**Ubezpieczeń Tow. Europa,** s. Europa

**Ubezpieczeń Tow. Orzeł,** Vers. AG, Kreuzstr. 30 Sammelnr. + 546 35

**Ubezpieczeń Wzajemnych Cukrowni Tow.,** Broniewski, K., Vers.-Ges. a. Gegens. f. Zuckerfabriken Büro, Dreikreuzplatz 18 + 833 40

**Ubezpieczeń Wzajemnych Powsz. Zakład,** s. Allgemeine Versich. Anst. a. G.

**Ubysz, Jan,** Hauptm. d. poln. Polizei, Honigstr. 23 12 18 57

**Ubysz, Józef,** Hausverw., Hożastr. 30 879 73

**Uchmańska, Z.,** Rozbratstr. 16/18 730 37

**Uchmański, Jerzy,** Wilczastr. 27 709 90

**Uchmański, Stanisław,** Tischler, Krochmalnastr. 58 661 59

**Ucieszyński, Antoni,** Kürschnerei, Szembekstr. 2 10 39 73

**Uderski, E. u. Co.,** Eisenbetonbau, Mokotowskastr. 14 + 825 29

**Udycz, AG f. Samenzucht,** Koszykowastr. 6 848 67

**Ueberfall** s. unter Notrufe + 250 04

**Uexküll, Freih. v., Andrews,** Wilczastr. 71 870 38

**Ufnal, Jan,** Esswarengesch., 6 Sierpieństr. 22 953 21

**Ufnalewska, Jolanta,** Pogodnastr. 6 437 07

**Ufnalewski, Stanisław,** Sękocińskastr. 16 890 06

**Ufniarski, Alojzy,** Oberfeldscher, Pius-XI-Str. 34 806 78

**Ugniewska, Janina,** Arzt, Kieferbehandl., Zakopiańskastr. 29 10 10 86

**Ugniewski, Eugeniusz, Dr.,** 6 Sierpieństr. 32 958 00

**Ugniewski, Stefan, Dr.,** Prälat, Pfarrer Pfargem. Św. Stanisława Kostki in Żoliborz, Hozjuszstr. 2 12 73 40

**Uhma, Cz., Czaplicki, Z. u. Co.,** Handels- u. Kommissionshaus, GmbH, Kruczastr. 34 + 891 52

**Uhma, Czesław,** Handelshaus, Kruczastr. 34 891 21

**Uhma, Helena,** Karowastr. 5 340 91

**Uhrynowska, Zofia,** Czackistr. 14 684 05

**Ujazdowska, Jadwiga,** Seifenwaren, Elsterskastr. 10 10 62 24

**Ujazdowski, Kazimierz,** Rechtsanw., Długastr. 30 11 53 59

**Ujazdowski, Stanisław,** Wilczastr. 73 886 60

**Ujczak, Aurelia,** Wurstwaren, Madalińskistr. 51 422 76

**Ujczuk, Piotr,** Ząbkowskastr. 5 10 15 22

**Ujejscy, J. u. A.,** Neue Welt 29 666 86

**Ujejski, Aleksander,** Zahnheilanst., Marschallstr. 116 621 04

**Ukielscy, Kazimierz u. Zofia,** Rozbratstr. 16/18 749 00

**Ukielski, Ryszard,** Mgr., Prokuratorskastr. 7 933 74

**Ukielski, Zygmunt,** Nowogrodzkastr. 40 913 69

**Uklański, Adam,** Industrieller, Florastr. 9 + 749 54

**Uklański, Kajetan,** Fbr., Koszykowastr. 33 + 898 89

**Ukleja, Marcin,** Zimmermstr. d. Warschauer Innung, Unternehmen f. Wiener Gerüste, Olesińskastr. 11 435 62

**Uklejski, J.,** Ing., Marschallstr. 9 816 31

**Uklejski, J.,** Ing., Drahtnetz-Werke u. Eisenwaren, Gänsestr. 81 11 26 68

**Uklejski, Józef,** Ing., techn. Mat. u. Art., Marschallstr. 110 666 91

**Ukrainische Vertrauensstelle i. Warschau,** Ukrainisches Heim, Cyrillus u. Methodiusstr. 4 10 44 49

**Ukrainische Volksschule Oeffentliche 7 Klassige Nam. Lessia Ukrainka,** Wspólnastr. 41 940 04

**Ukrainisches Wissenschaftliches Institut,** Służewskastr. 7 876 49

**Ukrainisches Zentral Komitee,** Wilczastr. 45 917 36

**Ukraińska Kooperatywa,** Genossenschaft m. anteilsmässiger Haft., Kopernikstr. 13 618 38

**Ukraiński Komitet w Warszawie,** Ukrainisches Komitee i. Warsch., Kopernikstr. 13 215 42

**Ulanicka, Halina,** Wroniastr. 47 300 92

**Ulankiewicz, Romana,** Filtrowastr. 64 844 28

**Ulanowski, Albin,** Bauunternehmen, Salzstr. 48a 275 00

**Ulanowski, M.,** Kopińskastr. 24 819 80

**Ulanowski, Marian,** Warszawianka, Weichselstr. 6 12 76 69

**Ulanowski, Stanisław,** Panieńskastr. 5 10 44 05

**Ulas, Stanisław,** Rechtsanwalt, Ks.-Skorupka-Str. 8 898 34

**Ulasiewicz, Jan u. Sohn,** Druckerei u. Papiertütenfabrik, Marschallstr. 49 835 48

**Ulasiński, Mieczysław,** Ing., Wilczastr. 9a 738 80

**Ulasiński, Tadeusz,** Buchhdlg. u. Papierladen, Złotastr. 43 + 591 86

**Ulaszyn, Stanisław,** Moniuszkostr. 4 298 55

**Ulatowska, Maria,** Buchhalterin, Lubomelskastr. 15 12 71 15

**Ulatowska, Zofia,** Filtrowastr. 67 838 35

**Ulatowska, Zofia,** Lindleystr. 14a 281 84

**Ulatowska, Zofia,** Złotastr. 33 506 51

**Ulatowski, August,** Geistl., Św.-Wincenty-Str. 83 10 32 11

**Ulatowski, Roman,** dental Depot, Hożastr. 49 718 13

**Ulbrich, Edwin,** Kfm., Poznańskastr. 36 726 96

**Ulbrich, Edwin,** Ostdeutsches Handelshaus, Nalewkistr. 2a + 11 05 01

**Ulbrich, Lamche, Lydia,** Buchhalterin, Lwowskastr. 3 870 24

**Ulbrich, Lydia,** Küchengeschirr, Haushaltgeräte, Targowastr. 58 10 03 87

**Ulbrych, Edmund,** Wein- u. Spirituosenhandlung, Feldherrnallee 90 414 29

**Ulbrych, Piotr,** Lampenfbr., Żytniastr. 20 516 91

**Ulejczykowa, Henryka,** Nowogrodzkastr. 26 893 07

**Uleniecki, Władysław,** Inh. Koch, Kazimierz, Schneiderwerkstatt, Börsenstr. 6 634 37

**Uleyski, Stanisław,** Dipl.-Ing., Arch., Rakowieckastr. 47 427 27

**Ulicki, Stefan,** Konz. Elektrotechn. Anstalt, Marschallstr. 79 857 01

**Ulinowska, Wanda,** Tabak-Kurzwaren, Szembekpl. 4 10 08 50

**Ulińska, Emilia,** Beamtin, Hopfenstr. 27 526 55

**Uliński, Henryk,** Domhofstr. 14 593 06

**Uliński, Henryk,** Arzt, Haut- u. Geschlechtskrankh., Postpl. 1 527 37

**Uliński, Stanisław,** Frisiersalon, Hopfenstr. 38 257 78

**Uliński, Władysław,** Frisiersalon, Blumenstr. 6 633 93

**Uljasz, Stefan, Zenon,** Filtrowastr. 54/58 717 90

**Ulle, Henryk,** Złotastr. 59 260 56

**Ulrich, Julian,** Gärtner, Okólnikstr. 5 592 07

**Ulrich, C.,** Gärtnereianlagen, AG, Ceglanastr. 11 Sammelnr. 568 60
Vermittlung verbindet mit:
Zentralenbedienung 1
Abfertigung 2
Abfertigung 3
Samen, Grosshandelsabt. Leit. 4
Samen u. Werkzeuge, Kleinverkauf 5
Korrespondenz 6
Kasse u. Buchhalterei 7
Direktion 8
Samen, Grossverkauf u. Kommissionsabt. 95
Verwaltender Direktor 96
Vorstand 97
Wohnung Ulrich, Gustaw., Wanda 98
nach 17 — Uhr, u. a. Sonn.- u. Feiertagen, sind tätig:
Torwart 568 61
Abfertigung 568 62
Leiter d. Samengrosshandelsabt. George 568 63
Wohnung. Ulrich, Gustaw., Wanda 568 64
Verwalter d. Direktors 568 65
Pflanzenabf., Ulrichowo, Forststr. 609 20
Baumschule i. Ulrichowo, Forststr. 609 26
Szosa Wolska 609 19
Blumenlager, Spitalstr. 4 609 27
Samen. Werkzeuge u. Obstladen, Moniuszkostr. 11 609 28
Laden m. einheimischem u. ausländischem Obst-Grosshdl. u. Kommission, II Markthalle 609 30
Samen u. Werkzeugladen, Markthalle II 609 33
Samen. Werkzeuge, Obst, Gemüse u. Blumenladen, Radomer Str. 20c 599 65
Wohnung d. Verwaltungsdir. Ing., Machlejd, Artur, Noakowskistr. 12 + 709 84

**Umerski, Franciszek,** Kfm., Lipowastr. 4 694 38

**Umgelter, A.,** Mech. Schlosserei, Obozowastr. 5 587 33

**Umgelter, Alfred,** Forststr. 25 263 64

**Umiastowski, Józef,** Gerberei, Karolkowastr. 96 11 91 96

**Umińska, Eugenia,** Wawelskastr. 78 + 722 92

**Umińska, Jadwiga,** Hożastr. 45 939 88

**Umińska, Wanda,** Zielnastr. 29 300 88

**Unfall,** s. unter Notrufe + 812 00

**Ungar, Janina,** Kępnastr. 2 10 26 55

**Unger, L.,** Anlasser u. Motorenwickelei, Karmelickastr. 25 + 11 94 19

**Ungrowa, Ludwika,** Ing.- Baubüro, Invalidenstr. 25 12 78 92

**Ungrowa, Zofia,** Dorfstr. 2 920 31

**Unia,** Industrie u. Handelsbüro, Czerw.-Krzyż-Str. 21 23 215 67

**Uniechowska de Liguori, M.,** Krakauer Str. 61 526 12

**Unieszowski, Adam,** Dr. med., Chir. u. Frauenarzt, Żymirskistr. 113 10 32 08

**Uniform-Mützen,** P., Malak, Bahnhofstr. 17 + 814 44

**United States Lines,** Dynasystr. 8 652 66

**Universal,** Deutsche Handelsges., Baumat.-Grosshdlg., Krakau, Zweigst. Warschau, Żurawiastr. 24a + 815 22

**Universum,** Jan. Janik, elektrotechn. Eisenwaren u. photograph. Art., Neue Welt 12 + 843 04

**Unkiewicz, Tadeusz,** Damenkonfektion u. Pelzwerkstatt u. Verk., Wspólnastr. 19, Kruczastr. 30 961 71

**Unternehmen f. Müllabfuhr,** GmbH, Bartoszewiczstr. 5 + 512 10

**Unternehmungen,** s. unter Przedsiębiorstwa

**Untersuchungsrichter** s. unter **Gericht** n. Polizei

**Urawski, Wacław,** Gänsestr. 25a 11 79 59

**Urban, Alojzy,** Buchhalter, 3. Maiallee 14 346 27

**Urban, Mariusz,** Mech. Wrkst., Urma, Przejazdstr. 5 + 11 22 00

**Urban, Stanisław,** Schuhgesch., Hopfenstr. 29 672 62
Marschallstr. 40 954 01

**Urbańczyk, Władysław,** Elektr. Materialien u. Glühbirnen, Torpl. 9 270 00

**Urbańczyk, Władysław,** Weichselstr. 29 12 61 14

**Urbanek, Jan,** Targowastr. 39 10 18 73

**Urbanek, Jan,** Chem. Fbr., Niskastr. 66 11 44 01

**Urbanek, Jan,** Schmierefbr., Ziemowitstr. 36 10 02 01

**Urbanek, Stefan,** Bauführer, Pelplińskastr. 30 12 75 09

**Urbaniak, Mieczysław,** Dworskastr. 14-16 328 79

**Urbanikowa, Helena,** Laden, Feldherrnal. 72 450 92

**Urbankowski, Franciszek,** mech. Tischlerei, Dzielnastr. 64/72 11 01 08

**Urbanowicz, Aniela,** Klonowastr. 8 956 80

**Urbanowicz, Antoni,** Tischlerei, Dzielnastr. 72 11 67 10

**Urbanowicz, Franciszek,** Photogr., Żurawiastr. 4a 836 94

**Urbanowicz, Stefan,** Friseur, Złotastr. 59 338 81

**Urbanowska, Stanisława,** Kleiderwerkst., Widokstr. 16 284 05

**Urbanowska, Zofia,** Filtrowastr. 77 990 25

**Urbanowski, Tadeusz,** Kruczastr. 6 945 50





**Urbanowski, Wiktor,** Wspólnastr. 9 + 812 58

**Urbańska, Danuta,** Koszykowastr. 44 713 76

**Urbańska, Irena,** Papier- u. Spielwarenhdlg., Hożastr. 54 732 38

**Urbańska Dziarska, Janina,** Zahnarzt, Bemstr. 91 + 682 45

**Urbańska Filipowiczowa, Z.,** Zahnarzt, Poznańskastr. 17 932 02

**Urbański, Aleksander,** Seifenart., Sonnenstr. 26 835 27

**Urbański, Antoni,** Salzstr. 51 993 81

**Urbański, Antoni,** Seifenwaren, Liwskastr. 6 10 35 83

**Urbański, Feliks,** Drogerie, Feldherrnallee 67 413 50

**Urbański, Franciszek,** Wspólnastr. 61 829 24

**Urbański, Franciszek,** Invalidenstr. 27 12 80 38

**Urbański, Jerzy,** Bautechn., Cichastr. 1 618 06

**Urbański, Jerzy,** Ing., Narbuttstr. 40 435 49

**Urbański, Konrad,** Hopfenstr. 62 696 95

**Urbański, Ludwik,** Techniker, Leiter d. Gasmesserzentrale, Bemstr. 91 + 682 45

**Urbański, Stefan,** Lieferung v. Sand u. Kies, Brukselskastr. 5 10 22 48

**Urbański, Tadeusz,** Dr., Ing., Zielnastr. 15 602 20

**Urbański, Tadeusz,** Mitinh. u. Verw. d. Firma Machnicki, J., Urbański, T. u. Co., Ordenstr. 18 656 27

**Urbański, Władysław,** Drogerie, Salzstr. 46 244 92

**Urbański, Wojciech,** Maurermstr., Hożastr. 50 928 72

**Urma,** Radiozubehörteile, Przejazdstr. 5 + 11 22 00

**Urman, P.,** Verteil.-Laden, Nowolipiestr. 36 11 69 18

**Urniaż, Zofia,** Pius-XI-Str. 47 818 93

**Urpsza, Józef,** Mgr., Leiter d. Städt. Sanitätslager, Honigstr. 23 11 04 33

**Ursaki, Adolf,** Schornsteinfeger-Industrie, Mokotowskastr. 57 854 92

**Ursyn Szantyr, Jerzy,** Konditorei, Ostendstr. 321 10 18 38

**Urszulanek S. J. K. Zgromadzenie,** Ursulanerinnen Schwesternverb., Siemiecstr. 2 225 60

**Urszulanki, Siostry S. J. k. St.,** Ursulanerinnenschwesternkloster, Vorsteherin, Gęstastr. 1 303 42

**Urtnowska, Celina,** Kaffeehaus, Ostendstr. 108 10 31 46

**Urwicz, Chaim, Lejb,** Kfm., Milastr. 52 11 36 31

**Uścinowicz, Halina,** Mgr. jur., Szczyglastr. 7 530 88

**Uściński, Władysław,** Ing., Invalidenstr. 18 12 56 53

**Uśpieńska, Helena,** Zahnarzt, Wspólnastr. 37 933 03

**Ussurowski, Franciszek u. Klaudia,** Lebensmittel u. Kolonialwaren, Targowastr. 12 10 12 54

**Ustaszewska, Elżbieta,** Żulińskistr. 7 706 99

**Ustaszewski, Leopold,** Marschallstr. 17 819 28

**Uszycka, Helena,** Hafenstr. 153a 835 10

**Uszycka, Jadwiga,** Dr. med. innere Krankh., Theaterstr. 8 + 232 23

**Uszycki, Kazimierz,** Dr. med., Neue Welt 30 646 05

**Uszycki, Stanisław,** Kfm., Blumenstr. 10 272 77

**Uszycki, Władysław,** Dr. med., Kinderkrankh., Theaterstr. 8 + 232 23

**Uszycki, Zygmunt,** Tierarzt, Leszczyńskastr. 10 259 35

**Uszyńska, Ludwika,** Seifengesch., Pius-XI-Str. 68a 855 57

**Uszyńska, Stanisława,** Ordenstr. 18 + 618 78

**Utnik, Stefan,** Herrenschn., Hożastr. 9 827 82

**Utracki, Władysław,** 11. Listopadstr. 26 10 51 21

**Uzarowicz, Ludwik,** Ing., Wrotkowastr. 12 427 46

**Uzdowska, A.,** Eisgrubenstr. 5 511 47

**Uzdowska, Julia,** Norsüdal. 219 892 83

**Uzdowski, Aleksander,** Spedition, Pius-XI-Str. 45 892 85

**Uzdowski Mieczysław,** Tabakladen, Ostendstr. 142 10 10 83

**Uzdowski, Mieczysław,** Plowcestr. 4 10 30 28

**Uzdowski, Rościsław,** Ing., Chełmżyńskastr. 95 + 12 83 63

# V

**Vacqueret, Emil,** Kfm., Laden, Siennkiewiczstr. 6 512 46

**Vacqueret, Juliusz,** Siegesstr. 20 986 36

**Vacqueret, Maria,** Sonnenstr. 32 854 75

**Vacqueret, Maria,** Pius-XI-Str. 18 822 32

**Vacuum Oil Company,** AG, Pius-XI-Str. 1b
Leitung 736 02
Rechtsabt. 733 38
Buchhalt. 737 71
Lager, Toruńskastr. 15/17 10 08 21

**Valenta, A.,** Dr., Rozbratstr. 10/14 + 904 82

**Valentin, Zofia,** Zahnarzt, Wileńskastr. 11 10 38 08

**Vallée, Edmund,** Zweigniederlassung, Autotransporte-Kippfahrzeuge, Rozbratstr. 28/30 + 884 42

**Van-Dyck,** Photographisches Atelier, Mokotowskastr. 51/53 712 90

**Vanity,** Damen-Friseur u. Schönheitspflege-Salon, Zieliński, Bolesław u. Co., Blumenstr. 11 523 39

**Vapor,** Chem. pharm. Labor., Herynowscy, R. u. S., Eisenstr. 30 + 661 39

**Varnhagen, Juliusz,** Eisgrubenstr. 17 642 56

**Varsovienne,** Sportbekleidungfbr., Marschallstr. 31a 706 29

**Vasenol-Werke,** GmbH, Güterstr. 68 638 78

**Vassal, Michał,** Waszyngtonallee 132 10 07 76

**Vega de, Romuald,** Vertr. d. Wagons-Lits Cook, Ks.-Skorupka-Str. 7 924 59

**Veith, Henryk,** Hożastr. 25 923 29

**Venulet, Franciszek,** Dr. med., Professor a. d. Piłsudskiuniversität, Okrężnastr. 54 989 89

**Venulet, Marina,** Poznańskastr. 12 934 50

**Venus,** Banasikówna, Leokadia, Kosmetisches Kabinett, Wilczastr. 29a + 915 21

**Verband d. Be- u. Verarbeitungsbetriebe i. d. Getreidewirtschaft im Distrikt Warschau,** Bartoszewiczstr. 7 207 95

— **Buchalterów,** Verband d. Buchhalter, Dąbrowskipl. 2/4 + 266 00

— **Centralny Detalicznego Kupiectwa Chrześcijańskiego Rz. P.,** Zentralverband d. christl. Kleinhandelsleute, Bahnhofstr. 17 + 726 28
+ 723 77

— **Centr. Przemysłu Polsk.,** Zentr. d. poln. Industrie, Senackastr. 3 723 56

— **Drobnego Chrześc. Kupiectwa, W Jedności Siła,** Arisch. Kleinhändler Verb., Eisgrubenstr. 17 618 22

— **d. Essigfabrikanten,** Wilczastr. 10 919 90

— **Fabryk Mydła,** Verband d. Seifenfabriken im Generalgouvernement, Neue Auffahrt 1 605 77

— **Gospodarczy Spółdz. Rolniczo-Handlowych,** Wirtschaftsverband d. Landwirtschaftlichen Handelsgenossenschaften, Genossenschaft mit Anteilhaftung, Spitalstr. 5 609 14
609 43

— **Inwalidów Wojennych Rz. P.,** Kriegsinvalidenverband, Hauptvorstand, Krakauer Str. 60 Honigstr. 19 615 60
593 82

— **Izb u. Organizacyj Rolniczych,** Kopernikstr. 30 Sammelnr. + 557 80

— **Komunalnych Kas Oszczędności,** Verband d. Komunalsparkassen in Warschau, Dir., Postplatz 7 541 80
Büro 688 90

— **Księgarzy Polskich,** Buchhändlerverband, Kredytowastr. 10 222 47

— **Księgowych w Polsce,** Dąbrowskiplatz 2/4 + 266 00

— **Kupców Chrześcijan Przemysłu Mięsnego,** Verband christl. Kaufleute d. Fleischereibranche in Warschau, Sierakowskistr. 4 10 10 88

— **d. Landwirtschaftskammern u. landw. Organisationen,** Kopernikstr. 30 Sammelnr. + 557 80

— **d. Molkereien d. Distrikts Warschau,** Bartoszewiczstr. 7 291 83

— **d Obst- u. Gemüsegrosshändler im Distr. Warsch.,** II Markthalle 280 25

**Verband Ociemniałych Żołnierzy w Warszawie na Woj. Centr. i Wsch.,** Hożastr. 1 730 22

— **d. Pferde- u. Radfahrdroschkeninh.,** Marschallstr. 14 854 71

— **d. Pharmazeutischen Grossbdlg.,** Jaworzynskastr. 7 982 35

— **d. Pharmazeutischen Industrie,** Jaworzyńskastr. 7 965 13

— **Polski Przedsiębiorstw Elektrotechnicznych,** Elektrotechn. Untern., Marschallstr. 110 666 61

— **Przemysłowców Metalowych,** Verband d. Metallindustriellen, Zielnastr. 49 222 44

— **Przemysłu Chemicznego,** Verb. d. chem. Industr., Dorfstr. 10 910 06

— **Przemysłu Konfekcyjnego,** Konfektionsindustrieverband, Kreuzstr .30 501 89
603 26

— **Pszczelarzy,** Bienenzüchterverein, Genos. m. Anteilhaft. in Lublin, Lager in Warschau, Koszykowastr. 63 867 36

— **Rzemieślników Chrześcijan,** Verband Christlicher Handwerker, Honigstr. 14 279 42

— **d. Seifenfabriken i. Gen. Gouvern.,** Neue Auffahrt 1 605 77

— **Spółdzielni Mleczarskich u. Jajczarskich,** s. Mleczarskich

— **Spółdzielni Pracy u. Wytwórczych w Polsce,** Verband d. Arbeits u. Erzeugnis-Genossenschaften mit Anteilhaftung, Instruktionsabt., Czackistr. 6 + 616 92
Złotastr. 48 + 318 01

— **Spółdzielni Rolniczych i Zarobkowo-Gospodarczych,** Okręgowy Związek w Warsz., Verband d. Landwirtschaftl. Erwerbs- u. Wirtschäftsgenossenschaften, Distriktsrevisionsverband in Warsch., Poststr. 11a
Kommissar 520 39
Direktor 520 53
Abt. Landwirtschaftl. Handelsgen. u. verschiedene Gen. 254 88
Abt. Molkereigenossenschaften 390 39
Abt. Kreditgenossenschaften 520 23
Verlagsabt. 254 88
Bau-Abt. 390 39

— **Spółdzielni i Zrzesz. Prac.,** Verband d. Angestellten u. Arbeitsgenossenschaft., Poststr. 11a 233 81

— **f. Steine, Erden, Glas u. Keramik d. Distrikts Warschau,** Bahnhofstr. 32
223 97
240 87
261 73
264 59
266 43
266 74
275 19
279 82
282 89
285 80
297 58

— **Straży Pożarnej,** Feuerwehrverband, komm. techn. Leit. d. Feuerlöschwesens im Gen.-Gouv., Słowackistr. 8
Sammelnr. + 552 40

— **Towarzystw Ogródków Działkowych,** Verband d. Schrebergärtenvereine Bez. Warschau, Marschallstr. 84 + 725 74

— **Transportunternehmer im Distrikt Warschau,** Kreuzstr. 23 699 39

— **Uzdrowisk Polskich,** Verband d. poln. Kurorte, Pierackistr. 16 599 74

— **Zachodnio-Polsk. Przemysłu Cukrowniczego,** Westpoln. Zuckerindustrieverband in Posen, Szopenstr. 19 740 62

— **Zaw. Cukrowni,** Verband Berufsd. Zuckerfabriken im Generalgouvernement, Krakauer Str. 7
Direktion 581 28
Büro-Chef 655 43
208 57
657 07

— **Zaw. Pracowników Bankowych i Kas Oszczędności R. P.,** Berufsverband d. Bank u. Sparkassen, Filiale Warsch., Kreuzstr. 17 + 255 56

**Verband Zaw. Pracowników Samorządu Terytorialnego,** Berufsvereinigung d. teritorialen Selbstverwaltungsbeamten, Lager, Bahnhofstr. 85 726 21
— **Zuchtverband Arabischer Pferde,** Tow. Hodowli Konia arabskiego, Rozbratstr. 44a 910 40
**Verbrennungsmotoren,** Technisches Handelshaus, Błażejewski, Jerzy, Sienkiewiczstr. 14 + 543 37
**Verein d. Buchhalter u. Sachverständigen,** Nowogrodzkastr. 20 + 841 05
— **Dozoru Kotłów,** Kesselkontrollverein, Büro d. Warsch. Bezirks, Pius-XI-Str. 32 825 04
Fahrstuhlaufsicht u. Technika Cieplna 881 47
Dir. 895 03
— **Dzieci Marii,** Radnastr. 14 670 52
— **Elektrowni Okr. Radomsko-Kieleckiego ZEORK,** Verein d. Elektrizitätswerke d. Bezirkes Radom Kielce, Buchhltg u. Sekret., N. Welt 2 935 10
— **Kupców Polskich,** poln. Kaufleute, Marschallstr. 116 589 89
317 10
Textilabtlg. 334 35
— **Pracowników Ksiegarskich,** Verb. d. Buchhandelsgehilfen, Krakauer Str. 38 694 02
— **Restauratorów,** d. Restaurateure u. ähnl. Berufe, Wspólnastr. 10
Büro Direktor 948 21
Sekretariat 743 72
Magazin, Hożastr. 33 961 13
— **d. Ukrainischen Seidenraupenzüchter i. Polen,** Feldherrnallee 25 413 47
— **Zawodowe Przemysłoweców Budowlanych,** Berufsvereinigung Bauindustrieller, Widokstr. 22 287 00
**Vereinigte Przemysł Drogowy,** Verein.-Strassenbau-Industr., GmbH, Wilczastr. 65 912 32
— **Schraubenfabriken,** GmbH, Bielitz, O/S., Vertretung Warschau, Widokstr. 19 234 84
— **Bronzowników Mistrzów, Z. B. M.,** Bronziermstr. Vereinig., GmbH, Marschallstr. 146 608 49
— **Emerytów Z. U. S.,** Verein d. Pensionäre d. Sozialvers. Anstalt, Szopenstr. 16 984 02
— **Farbiarni,** Färbereiverband, Przejazdstr. 5 + 11 63 98
— **Fryzjerów Damskich,** Stefan Sambor u. Co., Verein d. Damenfriseure, Sienkiewiczstr. 4 585 32
— **Litografów,** Lithographenverein, Lithographie u. Durchschläge, Strzeleckastr. 4 10 22 28
— **Robotniczych Hut Szkła w Polsce,** Verein. d. Arbeitergenoss. Glashütten, Hopfenstr. 29 543 86
— **Samorządu Terytorialnego Gospodarcz.,** Wirtschaftsverein d. Territ. Selbstverw., GmbH. Dobrastr. 28
Vorstand, Verbandwatte Fbr. Valetudo 275 30
Buchhltg., Kasse 643 84
— **Sprzedawców Węgla,** Verband d. Kohlenhändler, Matejkostr. 10 909 36
— **Średniego Przemysłu Metalowo-Przetwórczego,** Verband d. mittleren Metallindustrie, Honigstr. 3 327 92
— **Szewców Chrześcijan,** Nam. Kiliński, Verein christl. Schuster, Gen. m. Anteilhaft., Kruczastr. 49 807 84
— **Szklarzy,** Glaservereinig., GmbH. 6. Sierpieństr. 26 + 844 44
— **d. Zuckerrüben-Anbau.,** Kopernikstr. 30 Sammelnr. + 557 80
**Vermessungswesen,** s. unter Chef d. Distrikts
**Vermittlung Deutsche Post Osten** Sammelnr. + 555 20
Verbindet mit sämtl. Dienststellen der Postdistr. Leitung, des Fernspr. Amtes (Fernamt, Ortsamt) des Tel- Baudienstes, der Postämter Warschau C 1 u. C 2 u. des Postscheckamtes
**Verotyp,** Vervielfältiger-Masch.-Fbr., Żurawiastr. 24a + 815 22

**Verpackungen-Fbr.:** Wellpappe-Schachteln, Niskastr. 73 + 11 49 26
+ 11 59 26
**Versicherungs-Aktien Ges. Orzel,** Kreuzstr. 30 Sammelnr. + 546 35
**Vers.-Ges. Silesia, AG.** Bez. Dir., Senatorenstr. 27
Büro + 541 91
Direktion + 614 10
**Vertex, Inh. Retniew, J.,** Warsch. Bremsbänderfbr., Asbest- u. Gummiart., Ostrorógstr. 25 536 80
Wohn. d. dir. Wadzyński, Wł., Eisgrubenstr. 20 + 350 13
**Verteilungsstelle d. Kontingentart. f. Apotheken i. Warschau,** Długastr. 16 11 95 90
**Vertun, Adolf,** Ing., Weichselstr. 21 12 64 39
**Vervielfältigungen, Umschreibungen** werden in die Wohn. zugeschickt, N. Welt 24 + 643 06
**Verwaltung Dóbr i Interesów Eryka i Elżbiety Graf. Kurnatowskich,** Verwaltung d. Güter u. Interessen, Smolnastr. 9 260 09
— **Dóbr i Interesów Potockiego Gr. Maurycego,** Guts- u. Interessenverwaltung, Blumenstr. 4 251 56
— **d. ehem. Japanischen Botschaft,** Pierackistr. 10 521 03
— **Gminny w Okęciu,** Krakowskaallee 45 739 27
— **d. Hauses Obozowastr. Nr. 16,** Litzmannstadt Str. 3 681 93
— **Interesów Olgi Prorubnikow,** Interessen Verwaltung, Przeskokstr. 2 246 14
— **Interesów K. Gr. Przeździeckiego,** Bahnhofstr. 39 + 999 59
— **d. Iranischen Kolonie in Warschau,** Wielkastr. 5 + 296 27
— **Komisaryczny nieruchomości,** Komm. Verwaltung d. Liegenschaften Marschallstr. 81, 91 u. Königstr. 29a, Marschallstr. 81 978 76
— **d. Liegenschaft,** Marschallstr. 1 888 92
— **Nieruchomości Państwowych,** Verwaltung d. Staatsliegenschaften, Senatorenstr. 29 277 77
— **d. f. Reichs- u. Volksdeutsche vorgesehene Häuser,** s. unter **Kommissarische**
— **Sądowy Nieruchomości,** an d. Nalewkistr. 27, Gerichtsverwaltung v. Liegenschaften, Mierzejewski, Z., Nalewkistr. 27 11 86 73
— **Sądowy Nieruchomości,** Grundstücksverw., Nalewkistr. 23/25 11 72 33
— **d. Strafanstalten,** s. Strafanstalt
— **d. Zuckerfabriken im Distr. Warschau-Guzów, Irena, Józefów, Michałów, Sokołów,** Zgodastr. 10
Direktion + 343 92
Buchhaltung + 347 62
Einkauf + 302 46
**Verwaltungsrat d. Zuckerfabriken i. Distr. Lublin,** Einkaufsbüro in Warschau, Mokotowskastr. 25 869 08
**Vesta,** Handelshaus, Kobyliński, Perczyński, Hopfenstr. 44 + 638 92
**Vesta,** Feuer- u. Hagel-Versicherungsges., AG, Generalagentur Warschau, Moniuszkostr. 6 + 652 27
**Vesta,** Versicherungsbank, AG, Generalagentur Warschau, Moniuszkostr. 6 + 652 27
**Vesta u. Posen-Warschauer Versicherungs AG,** Zentralbüro f. d. Gen.-Gouv., Moniuszkostr. 6 + 613 74
**Veterinärarzt,** Zgorzelski, Z., Krakauer Str. 41 + 335 71
**Veterinärarzt,** Zgorzelski, Z., Żabkowskastr. 3 + 10 33 13
**Vetter, Edward,** Wspólnastr. 10 974 86
**Vetter, Jan,** Instandsetzung-Unternehmen, Ordenstr. 13 809 04
**Vielrose, Egon,** Statistiker, Nordsüdallee 163 406 56
**Vieweg,** Dr., d. Deutsche Chefarzt d. Sozialversicherungskasse, Warschau, Nullostr. 3 712 55
**Vilio-Vetesco, Władysław,** Koziastr. 24 342 10
**Ville de, Feliks,** Ks., Ostendstr. 365 10 04 58
**Vincenti, Stanisław,** Kfm., 3. Maiallee 14 521 66
**Vincenz, Irena,** Lekarskastr. 2 828 50
**Virginia,** Weinhdlg. u. Weinstuben, N. Welt 19 291 91

**Viro, Felkner, Józef,** Metallwarenfbr., Sonnenstr. 34 827 84
**Vistula,** Poln. Flusschiffahrt, GmbH, Direktion, Blumenstr. 12 + 290 63
Verwaltung + 594 24
Anlegestelle 1. Danz. Ufer + 637 97
Anlegestelle 2 + 508 08
Werkstätte, Salzstr. 8 + 909 86
**Vita-Kotwica,** Vers.-Ges., AG, Jasnastr. 6
Zentrale Sammelnr. 571 60
nach 16 Uhr sind folgende Apparate tätig:
Leitender Direktor 571 61
Treuhänder 571 62
Häuserverwaltung 571 63
**Vital,** Lebensmittelart.-Fbr., Inh. Kłaczyńska, Gabriela, Widokstr. 6 542 34
**Vitolin,** chem., Czechowicz, J. u. Pajewski, K., Farb., Lacke u. Emaillefbr., Madalińskistr. 76/78 + 434 14
**Vitrum, Ges. f. Glashdl., GmbH,** Malachowskipl. 3 676 28
**Vivex,** Handels- u. Industrieanstalten, GmbH. Wawelskastr. 74 748 30
**Vlassák, Henrik, János,** Na Skarpieallee 67 524 08
**Vockrodt, E., Kebsch, B., Kozłowski, Z.,** Färberei u. Appretur, Targowastr. 33 10 15 91
**Vockrodt, Ryszard,** Długastr. 28 11 62 16
**Völkel, Friedrich,** Friseur, Feldherrnal. 37 450 47
**Voellnagel, Emil,** Ing., Tamkastr. 40 617 51
**Voellnagel, Gustawowa, Helena,** Ossolińskichstr. 4 697 92
**Voellnagel, Maria, H.,** Beamtin, Tamkastr. 40 674 28
**Vogel, Ryszard,** Rechtsanw., Złotastr. 7 327 46
**Vogel, Walery,** s. Liliput + 12 21 63
+ 12 21 23
**Vogel, Walery,** Senatorenstr. 10 343 67
**Vogelsang, Maria,** Pius-XI-Str. 66 716 62
**Vogl, Anna,** Handelsm., Widokstr. 22 218 20
**Vogt u. Co.,** Schmirgelfbr. Wapienica, Vertr. Bielicki, J., Poststr. 9 + 517 84
**Vogt, Magdalena,** Opernsängerin, Poststr. 11 543 95
**Vogt, Mieczysław,** Szczyglastr. 11 625 28
**Vogt, Paul,** Ing., Gerichtstr. 96 12 07 80
**Vogt, Witold, E.,** Mgr. Jur., Smulikowskistr. 12 341 16
**Vogtt, Stefan,** Dr. med., Chirurg, Wilczastr. 62 707 21
**Voit, Wiktor,** Privatbeamter, Mochnackistr. 17 836 42

## Volksdeutsche Gemeinschaft,

Bezirksverbandsleitung Warschau, Siegesstr. 31 746 67
Kreisverbandsleitung Warsch.-Stadt, Poststr. 11 285 20
Ortsverband Warschau Nord, Senatorenstr. 24 290 97
Ortsverbandsleitung Włochy, Inżynierskastr. 7 287 59
**Volks-Industrie Teresa Filipkowska,** Krakauer Str. 65 + 201 19
**Vollmer, Józef, Stanisław,** Baumstr., Forststr. 25 689 80
**Voltana,** Batteriefbr., Franek, K. u. Pasiorowski, F., Ing., Sonnenstr. 34 715 52
**Vorbereitungslehrgänge f. Fachschulen,** Mystkowska, H., Blumenstr. 4 + 612 08
**Vorbrodt, Mieczysław,** Wilczastr. 12 923 70
**Vorreau, Helmut,** Wirtschaftstreuh., Dorfstr. 9 727 17
**Voss, Arnold, TI,** Bagatelastr. 10 999 96
**Voss, Ursula,** Jaworzyńskastr. 5 923 53
**Vrille,** Techn. Büro, Narbuttstr. 27a + 412 24

# W

**Waberski, Ludwik,** Walecznychstr. 21 10 61 94
**Waberski, S. u. Co.,** AG, Maschinenfbr., Markowskastr. 8 10 21 81
Magazin 10 52 42
**Wabia-Wabińska, Maria u. Nielepkowicz, Jan,** Juwelier u. Graveur, Neue Welt 22 270 10





**Wabo, Wacław, Borzym,** Schrauben-, Hülsen- u. Zubehörfbr., Dir. u. Büro, Gerichtstr. 92 + 11 72 74
**Wacek, Szczepan,** Dr., Augenarzt, 6. Sierpieństr. 58 923 09
**Wacewicz, Antoni,** Galanterieladen, Hożastr. 24 957 82
**Wachman, Abram,** Sargutensilienverk.-Stelle, Nalewkistr. 10 11 74 19
**Wachockier, Frajda,** Teestube, Zamenhofstr. 15 11 19 52
**Wachowiak, Edmund,** Ostkorn, Zgodastr. 6 + 526 56
**Wachowicz, Jan,** Feldscher, Hopfenstr. 16 255 30
**Wachowicz, Stanisław,** Lebensmittel, Wolnośćstr. 10 11 61 91
**Wachowska, Magdalena,** Zakrętstr. 1a 911 13
**Wachowski, Zygmunt,** Ing., Mianowskistr. 24 991 48
**Wachsmacher, Adam,** N. Welt 3 933 59
**Wachtel, Maksymilian,** Kosmet. Laborat., Przejazdstr. 1 11 25 33
**Waciński, Wiesław,** Dr. med., Rozbratstr. 22 934 43
**Waciórska, Zofia, Halina,** E.-Platerstr. 8 883 06
**Waciórski, Wacław,** Pius-XI-Str. 66a 836 48
**Wacława,** Wein- u. Kolonialwarenhdlg., Inh. Wacława, Likowska, Dobrastr. 8/10 213 43
**Wacławek, Maria,** Lebensmittel, Zamoyskistr. 25 10 20 69
**Wacławiak, Gertruda,** Bahnhofstr. 43 980 41
**Waczyńska, Jadwiga,** Pius-XI-Str. 64a 948 68
**Waczyński, Edmund,** Büroart. u. Vervielfältigungszubehör, Złotastr. 14 533 06
**Wadach, Józef,** Dmochowskistr. 2 883 69
**Wadecka, Zofia,** Decken u. Wäschewerkst., Marschallstr. 32 712 15
**Wadecki, Mateusz,** Tarczyńskastr. 11 605 90
**Wadlewski, Leonard,** Willowastr. 6 435 45
**Wądolny, Franciszek u. Co.,** Friseursalon, Invalidenstr. 22 12 84 74
**Wądolowski, Józef,** Ing., Mokotowskastr. 14 741 12
**Wądolowski, Stanisław,** Filtrowastr. 63 907 70
**Wadowska, Wacława,** Ordenstr. 23 285 03
**Wadowski, Franciszek,** Bürobedarf, Zielnastr. 21 264 99
**Wądrzyk, Maria,** Klonowastr. 20 725 05
**Wadzyńscy, Gebr. E. u. T.,** Baumaterialien, Belgijskastr. 10 457 45
**Wadzyński u. Friedel,** mech. Werkst., Fa Ges., Zamoyskistr. 51 + 10 18 25
**Wadzyński, Józef,** Berezyńskastr. 7a 10 08 10
**Wadzyński, Ludwik,** Strassenbautechniker, Königstr. 31 640 49
**Wadzyński, Roman,** Invalidenstr. 27 12 78 24
**Wadzyński, Władysław,** Dir. d. Fbr. Vertex, Eisgrubenstr. 20 + 350 13
**Wäscherei Asko, AG, Opus, AG,** Treuh. A. Saydel
Fbr., Eisgrubenstr. 5 + 297 72
Pawiastr. 38 + 11 10 45
Büro, Eisgrubenstr. 5 + 231 50
**Waga Precyzyjna,** Präzisionswage, Inh. Namokel E., Pius-XI-Str. 45 + 840 85
**Wagabundenhaus,** Gaststätte, Bahnhofstr. 4 + 305 01
**Wagi, Caudr Lublin s. Lerch** + 669 14
**Wagiel, Władysław,** Dr., Kredytowastr. 3 590 07
**Wagner, Edmund,** Wein, Spirituosen u. Kolonialwaren, Torpl. 3 280 61
**Wagner Gabrysiak, Jadwiga,** Zahnärztin, Em.-Plater-Str. 20 + 951 75
**Wagner, Jakub,** Esswarengesch., Wspólnastr. 75 854 65
**Wagner, Józef,** Feldherrnallee 44 405 07
**Wagner, Józef,** Verkehrsing., Eisenstr. 38 699 55
**Wagner, Karol,** Esswarengesch., Celnastr. 3 262 84
**Wagner, Karol, Herman,** Hafenstr. 200 910 28
**Wagner, Kazimierz,** Richter, Koszykowastr. 35 725 55
**Wagner, Konrad,** Prof., Dr. med., Marschallstr. 90 744 04
**Wagner, Ludgarda u. Roman,** Wieleńskastr. 29 10 00 60
**Wagner, Ludomir,** Koszykowastr. 31 860 92

**Wagner, Marian,** Rechtsanw., Lwowskastr. 13 892 05
**Wagner, Otto,** mech. Werkst., Büro, Bartoszewiczstr. 11 632 51
**Wagner, Stefan,** Przeskokstr. 4 220 04
**Wagner, Stefan u. Stefan, Górecki,** Textilwarenmagazin, Ordenstr. 21 649 91
**Wagner, Tadeusz,** techn.-chem. Lab., Kapucyńskastr. 5 854 72
**Wagner, Włodzimierz,** Kinderkonfektionsmagaz., Kruczastr. 41 732 73
**Wagnerowa, Halina,** Chocimskastr. 25 411 92
**Wagrodzki, Eugeniusz,** Querstr. 55 333 32
**Wagrowska, Wanda,** Bałuckistr. 33 428 06
**Wagrowski, Kazimierz,** Złotastr. 29 584 98
**Wagrowski, St. u. Co.,** Apotheke, Eisgrubenstr. 16 636 73
**Wagrowski, Stanisław,** Willowastr. 8/10 406 92
**Wagrowski, Stefan,** Koszykowastr. 46 703 85
**Wagrowski, Tadeusz,** Rechtsanw., Żulińskistr. 6 987 65
**Wagula, Julia,** Koliskastr. 1 817 28
**Wahl, Alfred,** Wspólnastr. 58 832 49
**Wahl, Z., Szymański, M. u. Co.,** Ing., Bau- u. Erdarbeit., Sienkiewiczstr. 1 305 49
**Wahren, B.,** Fahr- u. Motorradfbr., GmbH, Leszczyńskastr. 3 271 25
**Wahren, Romana,** Święcickistr. 10 12 53 90
**Wajand, Jan,** Koszykowastr. 79a 923 95
**Wajda, Stanisław,** Filtrowastr. 73 897 33
**Wajman, Ela,** Heftefbr., Grzybowskastr. 24 689 02
**Wajnacht, A.,** Tłomackiestr. 3 + 210 43
**Wajnberg, Chaskiel,** Elektrotechn. Erzeugn., Bagnostr. 2 239 65
**Wajnberg, Mieczysław,** Holzfachmann, Siennastr. 41 635 55
**Wajnberg, N.,** Galanterie, Nalewkistr. 17 11 67 17
**Wajnert, Zdzisław,** Madalińskistr. 69 454 69
**Wajnrajch, Zygmunt,** Siennastr. 28 592 14
**Wajnrajter, M.,** Dipl.-Optiker, Karmelickastr. 16 11 94 72
**Wajnsztejn, Eugeniusz,** Zahntechn., Smoczastr. 7 11 84 83
**Wajsztok, Samuel,** Dr. med., Orlastr. 15 11 80 45
**Wajs, Edward,** Dr. med., Złotastr. 56 509 64
**Wajs, Henryk,** 6 Sierpieństr. 20 710 04
**Wajsowa, Janina,** Zahnärztin, Toeplitzstr. 2 12 64 19
**Wakalski, Marian,** Ing., Asnykstr. 6 948 85
**Wakar, Aleksy,** Dr., Prof. d. Handelshochschule, Rakowieckastr. 6 423 24
**Wakar, Janusz,** Kfm., Oleandrystr. 5 876 30
**Wakarecy, Wacław, Daniłowiczowskastr. 6** 698 52
**Waksman, A.,** Herrenschneider, Gerichtstr. 23 11 43 44
**Waksman, Bernard,** Dr. f. innere Krankh., Przebiegstr. 2 11 21 24
**Walachniewicz, Michał, Wacław,** Schlosserwerkst., Honigstr. 14 671 27
**Walachowski, Władysław,** Schlosser u. Schmiedewrkst., Markowskastr. 7 10 29 11
**Walas, Szymon,** Marschallstr. 79 + 899 97
**Walasikówna, Maria,** Ogrodowastr. 58 337 64
**Walawska, Janina,** Kosm. Kabinett, Koszykowastr. 53 703 19
**Walawski, Hilary,** Dr. med., Nerven u. Elektrotherapie, Wspólnastr. 41 726 27
**Walawski, Ignacy,** Tucholskastr. 29 12 57 84
**Walawski, Julian,** Dr. med., Dozent d. Pilsudski Univ., innere Krankheiten, Rakowieckastr. 41a 410 64
**Walchowicz, Izrael, Hersz,** Querstr. 50 603 61
**Walczak, Antoni,** Alteisenhdlg., Wrzesińskastr. 8 10 28 31
**Walczak, Henryk,** Ing., Arch., Radnastr. 10 265 12
**Walczak, Ignacy u. Babiarz, Jan,** Baumat. Lgr. u. mech. Tischlerei, Dębińskistr. 1 + 12 58 31
**Walczak, K. u. E.,** Wspólnastr. 10 988 08
**Walczak, Kazimierz,** Esswaren, Widokstr. 18 211 97
**Walczak, Marta,** Schneiderin, Długastr. 47 11 08 27

**Walczak, Wojciech,** Schneiderwrkst., Natolińskastr. 10 944 17
**Walczakiewicz, F.,** Gravierwerkst., Krakauer Str. 38 262 38
**Walczewska, Marin,** Hausverw., Feldherrnal. 24b 445 99
**Walczewski, Ludwik,** Tapezierer u. Dekorateur, Sosnowastr. 6 211 62
**Walczuk, Gerda,** Dr., Kinderarzt, Zagórnastr. 14 741 29
**Walczuk, Henryk,** Handelsm., Szkolnastr. 10 645 21
**Walczuk, Stanisław,** Eisenladen, Ostendstr. 100 10 02 29
**Walczuk, Stanisława,** Esswarengesch., Kredytowastr. 16 259 31
**Walczyk, Stanisława,** Leit. einer Waschanstalt. Eisenstr. 43 706 59
**Walczyńska, Marianna,** Verk. v. Düten, Pack- u. Schreibpapier, Markthalle 1, Stand 29 681 24
**Wald, Hirsz, Lejb,** Teelokal, Dzielnastr. 14 11 96 76
**Waldschock, Eberhard,** Ass. Arzt am deutsch. Krankenhaus Warsch., Feldherrnal. 27 445 18
**Walecki, Abraham,** Schneider, Orlastr. 13 11 32 85
**Walecki, Stanisław,** Pius-XI-Str. 58 858 72
**Waleneikiewicz, B. u. Co.,** elektrochem. Fabrik, Polnastr. 40 + 897 27
**Walencki, Czesław,** Wein- Spirit.- u. Lebensmittelhdlg., Łochowskastr. 38b 10 51 04
**Walendziuk, A.,** s. Hotel Krystal + 968 66
**Walentowicz, Zdzisław,** Mińskastr. 8 10 44 52
**Walewska, Helena,** Dorfstr. 9 922 48
**Walewski, Colonna, Eugeniusz,** Wspólnastr. 71 966 31
**Walewski, Grzegorz,** Büro-Schreibmasch.-Repar., Krakauer Str. 6 + 688 38
**Walewski, Wacław,** Rechtsanw., Wspólnastr. 36 959 33
**Walewski, Włodzimierz,** Bauingenieurbüro, Barokowastr. 3 12 18 11
**Walicka, Franciszka,** Albert-Str. 12 267 14
**Walicka, Wanda,** Schönheitspflegeanst., Damenfriseursalon, Wspólnastr. 7 735 49
**Walicka, Zofia,** Filtrowastr. 81 854 04
**Walicki, L.,** Reise u. Sportart., Gummierzeugn., Trębackastr. 2 510 00
**Walicki, L.,** Reiseartikelfbr., Honigstr. 23 11 10 03
**Walicki, Leon,** Zahnarzt, Klonowastr. 5 805 36
**Walicki, Stanisław u. Sinda, Apolinary,** Schneiderwrkst., Wilczastr. 25 + 993 31
**Walicki, Zygmunt,** Transport u. Speditionsbüro, Dzikastr. 38 11 80 60
**Waligóra, Roman, Marian,** Industrieller, Moniuszkostr. 4 202 66
**Waligóra, Stefan,** Kerzenfbr. Stewa, Marschallstr. 77 826 88
**Waligórski, Stanisław,** Ing., Rozbratstr. 32 967 65
**Waliko-Wesołowska, Julia,** Kruczastr. 34 + 853 70
**Waliszewska, Stanisława,** Hożastr. 14 915 58
**Waljewska, J. u. Wolfram, J.,** Obst- u. Gemüse Verk., Tamkastr. 18 + 587 52
**Waljewska, Jadwiga,** Kassiererin, Pius-XI-Str. 32 874 95
**Walkiewicz, Henryka,** Hafenstr. 80 741 09
**Walkiewicz, Józef,** Herrenschneider, Żurawiastr. 21 836 15
**Walkowska-Helczyńska, Halina,** Arzt f. innere Krankh., Gdańskastr. 2 12 63 74
**Walkowska, Pelagia,** Hożastr. 9 883 30
**Walkuski, Stanisław,** Maurermstr., Młynarskastr. 34 297 30
**Wall, Zbigniew,** Dr., Arzt, Sędziowskastr. 2 817 82
**Wallas, Czesław,** Hopfenstr. 70 605 14
**Waltemberg, Feliks,** Złotastr. 5 297 33
**Walter, Edmund,** Zakroczymskastr. 9 11 09 68
**Walter-Jankowska, Helena,** Krakauer Str. 7 255 89
**Walter, Julian,** Industrieller, Koszykowastr. 10 992 16
**Walter, Julian u. Co.,** Wein- u. Kolonialwarenhdl., Ordenstr. 9 927 16
**Walter, Julian, Ignacy,** Kfm., Bahnhofstr. 11 989 43
**Walter, R. u. Co.,** GmbH, Radiotechn. u. Laborat., Kaliskastr. 22 943 32

**Walter, Stanisław,** Spedit.-Untern., Henkielpl. 1 12 66 42
**Walter, Szczepan, Eugeniusz,** Spiegel-Industrie, Naczelnikowskastr. 44 10 01 32
10 31 82
**Walter, Theodor,** Hdl. u. Industr. Vertr., Krakauer Str. 7 587 85
**Walter, Władysław,** Schauspieler, Iwonickastr. 18 925 50
**Walter, Zofia,** Złotastr. 40 339 55
**Walukiewicz, Bronisław,** Dr., Rechtsanw., Czackistr. 14 677 77
**Wanad,** Handels u. Industr.-Ges. mbH, Jelonki, Poniatowskistr. 23 202 99
**Wanat, Tadeusz,** Drucker, Bahnhofstr. 67 + 910 82
**Wanda,** Konserven u. Nährmittelerzeugn., Vorstand, Ordenstr 22 + 631 58
Verkaufsbüro u. Buchhalterei + 339 32
Gebr. Pakulscy, Fabrikbau, Owsianastr. 14 + 10 64 30
Fabrik, Letniastr. 4 + 10 56 03
Koszykowastr. 43 + 716 78
**Wanda,** Lebensmittel laden, Inh. Wanda, Werner, Dorfstr. 5 873 49
**Wandel, Irena,** Grodzieńskastr. 26 10 07 93
**Wandel, Ryszard,** Srebrnastr. 7 613 12
**Wandelt, Kazimierz,** Mgr., chem. u. pharm. Produkte, Hożastr. 14 966 10
**Wander, A.,** Dr., chem.-pharm. Fbr., AG, in Krakau, Filiale Warschau, Königstr. 31 203 59
**Waniczek, Helena,** Dr., Lehrerin, Willowastr. 13 + 457 63
**Wanke, Eustachia, Stanisława,** Forststr. 26 290 37
**Wanke, Maria,** Forststr. 26 517 91
**Wańkowicz, Witold,** Filtrowastr. 69 901 31
**Wańkowicz, Władysław,** Rechtsanw., Wohn., Fabrycznastr. 13 831 03
Kanzlei, Ordenstr. 18 + 270 79
**Wańkowiczowa, Jadwiga,** Kruczastr. 29 727 51
**Wańkowiczowa, Zofia,** Dziennikarskastr. 3 12 59 79
**Wankrac, Ignacy,** Redutowastr. 23 528 01
**Wanowiczowie, Maria u. Mieczysław,** Invalidenstr. 26 12 76 98
**Wapiński, Franciszek,** Żurawiastr. 9 881 87
**Wapiński, Zygmunt,** Hafenstr. 191 935 44
**Wapno u. Kamieniołomy,** Kalk u. Steinbruch, AG, Kielce fr. Jaworznia, Mokotowskastr. 17 + 901 98
**Wapno,** Zakł. Wapien., Kalkwerke, Kadzielnia, s. Kadzielnia + 661 05
**Wapnoświt,** Heizmaterialien u. Bauuntern., Niemcewiczstr. 20 593 19
**Wapor** s. Vapor + 661 39
**Warchał, Henryk,** Ostendstr. 231 10 37 45
**Warchał, Kazimiera,** Esswaren, Stykastr. 1 10 59 55
**Warchałowska, Elżbieta,** Bahnhofstr. 28 662 62
**Warchałowski, Edward,** 6. Sierpieństr. 48 810 93
**Warchoł, Antoni,** Hopfenstr. 29 207 82
**Warchoł, Kazimiera,** Esswarenladen, Königstr. 9 623 96
**Warchoł, Stanisław,** Kfm., Neue Welt 7 915 79
**Warchołowa, Jadwiga,** Filtrowastr. 75 913 80
**Warczyński, Zygmunt,** Krakauer Str. 5 310 06
**Ward, Bar., Karol,** Czackistr. 16 691 46
**Ward, Bar., Maria,** Gerichtstr. 15 11 27 01
**Wardas, Karol,** Obsterzeugnisse u. Zuckerwarenfbr., Wspólnastr. 54 + 952 96
**Wardas, St.,** Wein, Kolonialw., Senatorenstr. 10 288 54
**Wardeccy, Gebr.,** Transport u. Spedition, Obozowastr. 7/9 590 82
**Wardecki, Apolinary,** Hafenstr. 35 705 51
**Wardecki, Józef,** Esswaren, Bernardyńskastr. 80 953 42
**Wardęcki, Józef,** Lebensmittel, Senatorenstr. 22 531 95
**Wardecki, Karol u. Co.,** Salzstr. 26 962 32
**Wardecki, Kazimierz,** Hafenstr. 57a 921 08
**Wardecki, L.,** Heiz- u. Baumaterialienlager, Siedlungstr. 23 911 79
**Wardęcki, M.,** Ing., Bau d. Gesundheitseinrichtungen, Niemcewiczstr. 9 993 12
**Wardęcki, Mieczysław,** Buchhalter, Hausverw., Marschallstr. 32 992 72
**Wardecki, Roman,** Gärtner, Kolonia Rakowiec 941 81

**Wardecki, Roman, Żymirskistr. 115** 10 54 19
**Wardecki, Władysław,** Pumpenfbr., Polnastr. 16 913 31
**Wardyńska, Zofia,** Ackerstr. 12 421 50
**Wardyński, Sławomir,** Dr., Arzt, Marschallstr. 47 936 39
**Wardziński, Jan,** Milchwirtsch., Königstr. 16 607 01
**Wardziński, Stanisław,** Kfm., Zielnastr. 19 285 40
**Wardziukiewicz, Witold,** Ostendstr. 336 10 56 05
**Wardzyńska, Eugenia,** Śniadeckichstr. 6 727 27
**Wardzyński, Franciszek,** Lebensmittel, Okrężnastr. 97 890 88
**Wardzyński, Ludwik,** Juwelierwerkst., Ordenstr. 12 936 27
**Wardzyński, Ludwik,** Ordenstr. 12 948 64
**Warębski, Antoni,** Seifengesch., Bahnhofstr. 41 999 09
**Wareks,** GmbH, Speditionsges., Marschallstr. 125 636 64
266 99
**Wareluk, Konstanty,** Grenzstr. 17 671 12
**Waręska, I., Z.,** Beamtin, Noakowskistr. 12 925 36
**Warfield, G., P.,** Mokotowskastr. 12 883 50
**Wargum,** AG, Warsch. Gummiwarenfbr., Treuh. Ewald Behsler, Hafenstr. 84 737 01
**Warko,** Warsch. Konservenfbr., GmbH, Feldhernnal. 246 410 15
**Warmski, Stanisław,** Dr. jur., Notar, Kapucyńskastr. 5 629 46
**Warnecki, Janusz,** Natolińskastr. 6 881 78
**Warowny, Kazimierz,** Elektoralnastr. 29 698 62
**Warowny, Kazimierz,** Marschallstr. 123 670 03
**Warpechowski, Ryszard,** Ing., Forststr. 25 638 29
**Warsam,** mech. Industrieanlagen, Tomaszewski, A. u. Co., Hafenstr. 194a 856 18
**Warschauer Betten-Fbr. u. Eisengiesserei,** Sochaczewskastr. 12 11 75 37
— **Centrala Ryb,** Habich, B., 6 Sierpieństr. 17 + 808 72
— **Centrala Zleceń AS,** Empfehlungszentr., Pogorzewski, J., Hdls-Büro, Nowogrodzkastr. 26 953 81
— **Centrala do Zleceń Wszelkiego Rodz. i Pośredn. Pracy dla Wszelkich Zawodów,** Zentrale f. Aufträge u. allg. Arbeitsvermit., Hożastr. 22 948 07
— **Fbr. Dźwigów W.F.D.,** Warsch. Aufzugs-Fbr., AG, E.-Plater-Str. 10 + 918 30
+ 918 54
— **Fbr. Ekstraktów Garbarskich,** Gerbstoffbr., AG, Smoczastr. 43 11 25 21
11 82 84
— **Fbr. Eteru,** Ätherfbr., GmbH, Dolnastr. 4 + 437 12
— **Fbr. Izolacji Korkowej,** Fbr. v. Korkisolationen s. Kowalski, Wierusz + 535 12
+ 738 58
+ 905 04
— **Fbr. Kapsulek Opłatkowych,** Fbr. f. Oblatenkapseln, Rakowieckastr. 17 + 413 06
— **Fbr. Papieru Impregnowanego,** Mill, I. u. Co., Papierimprägnierungsfbr., Komm. Verw., Gerichtstr. 138/140 212 21
— **Fbr. Trykotaży,** Iberklajd, M., Trikotagenfbr., Eisgrubenstr. 27 + 667 41
— **Fbr. Uszczelnień,** Verdichtungsfbr., Inh. Czyż, Jan u. Stelmowski, F., Skierniewickastr. 5 + 212 88
— **Fbr. Wag,** Wagenfbr., Eisgrubenstr. 5 213 49
— **Fleischwerke,** GmbH, Leiter, Walicówstr. 11 284 18
Buchhaltung u. Kasse 647 32
Verkaufsgesch., Marschallstr. 88 + 928 23
Dammstr. 30 11 79 15
Feldherrnallee 26 447 21
Litzmannstadt Str. 7 207 85
Ausgabehalle in Schlachthaus, Sierakowskistr. 1 10 61 13
— **Hurtownia Wełny Drzewnej,** Holzwollegrosshdlg., GmbH, Ogrodowastr. 10 11 28 70
11 32 45

**Warschauer Industriewerke zur Erzeugung v. Pressheſe, Malz u. Spir.,** AG, Verwaltung, Nowogrodzkastr. 49 + 874 88
Büro, Expedition, Nowogrodzkastr. 49 874 94
Fbr. Leiter, Przyokopowastr. 20 529 73
Fb. Expedition u. Laborat., Przyokopowastr. 20 653 59
— **Kasa Przezorności i Pomocy dla Literatów i Dziennik.,** Versorge- u. Hilfskasse f. Schriftsteller u. Schriftleiter, Neue Welt 41 296 40
— **Konfektionshaus,** Spletzer, G., Weidenstr. 11 282 09
— **Laborat. Chemiczne,** Chem. Laborat., AG. Parfüm- u. Seifenfbr., Einkaufsabt., Złotastr. 61 655 17
Büro d. Direktor 534 00
Fabrik u. Büro 604 72
— **Laborat. Stołeczne,** Labor. städt., Hafenstr. 204 + 958 58
— **Lumpensortieranstalt,** GmbH, i. Konz. d. Bunzl u. Biach, AG, in Wien. Czackistr. 16 236 55
Lager. Szwedzkastr. 24 10 52 27
— **Nägel-, Draht u. Eisenwarenhdlg.,** GmbH, Grzybowskipl. 1 265 62
— **Nagarn u. Trikotenfbr., E. Juhasz,** Senatorenstr. 17 521 12
— **Oblatekapselfbr.,** Rakowieckastr. 17 + 413 06
— **Odlewnia Czcionek,** Lettergiesserei, GmbH. Śliskastr. 47 505 04
— **Przedsięb. Robót Asfaltowych i Brukarskich,** GmbH, s. Chamski, Stefan + 413 24
— **Przemysł Pończoszniczy,** Strumpfindustrie, Hipolit Piątkowski, Rydzewskastr. 5 986 72
— **Przemysł Spożywczy,** GmbH, Poststr. 15 **Sammelnr.** + 567 90
— **Sägewerk,** Holzindustriewerke. GmbH, Sägewerk, Wilnaer Str. 120 + 10 64 53
Verwaltung. Bahnhofstr. 53 + 741 65
— **Siemens,** AG, s. Siemens
— **Składnica Papieru,** Papierlager. Bahnhofstr. 29 922 24
— **Spółdzielnia Księgarska,** Buchhändler-Genoss., Weichselstr. 10 12 64 10
— **Spółdzielnia Mieszkaniowa,** Wohnungsgenoss. mbH, Allg. u. Finanzabt. u. Direktion, Weichselstr. 6 12 73 53
Buchhaltung u. Verw. d. Siedl. Żoliborz 12 77 77
Techn. u. Kesselabt. 12 54 81
Verw. d. Siedl. Rakowiec, Pruszkowskastr. 6 708 56
— **Spółdzielnia Mieszkaniowa Pracowników Umysłowych,** Wohnungs-Genoss. d. Kopfarbeiter m. Anteilhft., Nordsüdallee 159 408 25
— **Spółka Fryzjerów,** Frisierges. mbH, Frisiersalon, N. Welt 7 959 89
— **Spółka Handlu Towar. Aptecznymi,** Warsch. Ges f. Handel m. Apothekerwaren GmbH, Büro, Börsenstr. 18 12 21 21
Expedition 11 39 32
— **Spółka Myśliwska,** Förstergen., Waffenhdlg., Laden, Königstr. 17 + 619 17
— **Spółka Papiernicza,** Abramowicz u. Sapir, Orlastr. 13 11 94 29
— **Spółka Roln. Handlowa,** landwirt. Handelsges., GmbH, Radomer Str. 40a 956 90
— **Spółka Samochodowa,** Autoges., Niedzwiecki, Z. u. Co., Querstr. 64 519 33
— **Tow. Handlu Herbatą,** Teehdlges., Długokęcki, A., Wrześniewski, W., AG, Zentrale, Büro u. Lager, Bahnhofstr. 119 313 92
Kontor u. Kleinvertr., Hausverw., Ordenstr. 23 614 92
Filiale, Krakauer Str. 5 + 628 15
Laden, Moniuszkostr. 3 595 93
— **Tow. Kopalń Węgla i Zaki. Hutniczych,** Kohlenges., AG, Dr., Rose, E., Verw., Czackistr. 6 233 70
— **Tow. Medycyny Zapobiegawczej,** Warsch. Verein f. Proph.-Medizin, s. Stadtverwaltung Warsch.
— **Tow. Pożyczkowe na Zastaw Ruchomości,** Pfandleihanstalt, AG, Postpl. 2 673 08
Erster Akt. Pfandleihhaus, Przejazdstr. 1 11 07 28





**Warschauer Tow. Przeciwgruźlicze,** Verein zur Tuberkulosenbekämpfung, s. Gesellschaft
— **Tow. Ubezpieczeń,** Vers.-Ges., AG, Jasnastr. 4
Treuhänder 202 47
Direktion 676 00
Sekretariat 676 20
Chef d. Buchhaltungsabt. 276 61
Chef d. Feuerabt. 630 35
Feuerabt. 676 90
Chef d. Feuerschaden Abt. 206 40
Chefs d. Abt.: Einbruchdiebstahl, Transport u. Hagel 276 51
Inspektoren 276 51
— **Tow. Wioślarskie,** Ruderges., Pierackistr. 19 629 00
— **Versorgungs - Grosshdlg.,** GmbH, Warsz. Hurtownia Aprowiz., Poststr. 15 **Sammelnr.** + 567 90
Direktion + 259 01
Lager u. Salzgrosshdlg. Nr. 331, Stawkistr. 4 + 11 33 13
Długastr. 52 + 12 06 09
— **Vorort - Elektrizitätswerk Zeop,** AG, Buchhaltung, Konopczyńskistr. 5/7 340 96
Dir. u. Sekretariat + 340 92
— **Wytwórnia Kabli,** Kabelfbr., AG, Dir. u. Sekr., Złotastr. 68 + 506 89
Okecie 913 00
— **Wohnungsgen. mbH,** Sozialfürsorgeabt., Weichselstr. 10 12 67 72
— **Zakład Wywozu Śmieci i Leszu,** Müll-Abfuhr, GmbH, Siegesstr 47 846 13
+ 708 14
— **Zakłady Przemysłowe Wyr. Drożdży Prasow., Słodu i Spirytusu,** s. Warsch. Industrie Werke + 874 88
— **Zakłady Przetworów Włókienniczych,** Textilwerke, GmbH, Wuzetpewu, Tatarskastr. 4 11 70 70
**Warszawianka,** Hülsenfbr., Jan, Baraczewski, Wroniastr. 69 626 42
— **Warszawianka, Molkerei.** GmbH, Czarnieckistr. 25 + 12 64 78
Filiale, Grzybowskastr. 61 + 627 30
**Warszawska, D.,** Ceglanastr. 19 324 51
**Warszawska, Julia,** Próżnastr. 5 675 83
**Warszawski, Herszon, L.,** Waliców-str. 14 309 04
**Warszawski, Tadeusz u. Janina,** Siennastr. 45 655 19
**Warszawski, Walerian,** Widokstr. 22 615 75
**Warszawski, Zygmunt,** Hożastr. 23 710 58
**Warszawski, Zygmunt,** Inh. Z., Warszawski u. G. Tsakumakis, Gummiart. Wasserdichte Mäntel u. Pelerinen, Marschallstr. 119 522 60
**Warszewski, Wacław,** Stare Miastostr. 25 338 20
**Warsztaty Mechaniczne,** mech. Werkst., Miruk, D., Radnastr. 15 342 03
**Warsztaty Mechaniczne i Wytwórnia Narzędzi,** Mech. Werkst. u. Werkz.-Fbr., Z., Ablamowicz, Ing., 11 Listopadstr. 64 + 10 15 38
**Warsztaty Samochodowe i Garaże,** Autowerkst. u. Parkstellen, Wierzba u. Sypniewski, Tamkastr. 21 + 664 71
**Warta,** Tow. Ekspedycyjne, Sped. GmbH, Boduenstr. 6 296 03
**Warta,** Tow. Reasekuracyjne. Rückvers.-Ges., AG, Bahnhofstr. 55 977 58
Vorstand 979 57
**Wartalowicz, Franciszek,** Bar-Gaststätte, Bolechstr. 58 663 92
**Wartalska, Stanisławowa,** Str. d. Polizei 2/4 833 64
**Wartanian, Waginak,** Perserteppiche. Wspólnastr. 9 729 76
**Wartenberg, S. u. Co,** Industr. u. Handelshaus, Ordenstr. 18 640 70
**Warteresiewicz, Antonina,** Okragstr. 2 728 69
**Wartolowska, Helena,** Wilczastr. 57 822 56
**Warunkiewicz, Janusz,** Arch., Feldherrnallee 24a 440 64
**Warwas, Jan u. Co.,** Glasuntern., Marschallstr. 111 690 71
**Warwod,** GmbH, Jasnastr. 13/15 + 256 83
**Waryszewska, Aniela,** Pierackistr. 17 607 13
**Warzański, Jerzy,** Ing.-Mech., Florastr. 7 730 10
**Warzycki Jordan, Stanisław,** Konzessionierte Ein- u. Verkaufsfirma v. Esswaren, Zielnastr. 13 243 31

**Warzyński, Julian,** Elektryk, Złotastr. 27 + 300 08
**Waś, Antoni,** Stuckatur, Eisgrubenstr. 5 642 58
**Waś Wąsowicz, Kazimierz,** Restaurant, Marschallstr. 46 954 48
**Waś, Piotr, Henryk,** Mgr., Mokotowskastr. 3 + 946 91
**Waś, Piotr, Henryk,** Mgr., Drogerie, Feldherrnallee 10 458 17
**Wąsak, Bronisław,** Tapezierer, Eisgrubenstr. 14 526 19
**Wąsążnik, Jan,** Heizstoffgesch., Kwiatowastr. 11 416 27
**Waserman, H.,** Dr. med., Ceglanastr. 7 511 70
**Wasersztrom, M.,** Papierrollenfbr., Miłastr. 69 11 70 60
**Wasiak, Aleksander,** Bateryjkastr. 4 701 64
**Wasiak, Helena,** Beamtin, Stare Miasto 18 655 11
**Wasiak, Kazimierz,** Ostendstr. 365 10 63 90
**Wasiewicz, Aleksander,** Kürschner Werkst., Krakauer Str. 56 346 90
**Wasik, Henryka,** Gemüseladen, Alter Markt 21 657 06
**Wasik, Wiktor,** Prof. Dr., Mochnackistr. 25 + 913 07
**Wąsik, Władysław,** Kfm., Ząbkowskastr. 6 10 19 03
**Wasikowa, Helena,** Tocplitzstr. 2 12 52 40
**Wąsikowski, Stefan, Maria,** Textilmagazin, Feldherrnallee 19 408 63
**Wasilewicz, Feliks,** Karwińskastr. 5 + 414 43
**Wasilewska, Barbara,** Sigismundstr. 14 10 29 87
**Wasilewska, C.,** Pens. Lechia, Marschallstr. 138 + 613 98
**Wasilewska, Leokadia,** Czosnowskastr. 35 12 52 06
**Wasilewska, Leonowa,** Weichselstr. 18 12 68 92
**Wasilewska, Stanisława,** Odolańskastr. 15 429 40
**Wasilewska, Teodozja,** Buchbinderin, Fretastr. 40 11 95 95
**Wasilewska, Zofia,** Zahnarzt, Smolnastr. 15 665 75
**Wasilewski, A.,** Chemisch. Pharm. Fbr., GmbH, Górskistr. 9 310 22
**Wasilewski, Apoloniusz,** Buchhalter, Złotastr. 52 351 04
**Wasilewski, Czesław,** Schlosserwerkst., Marienstadtstr. 21 274 60
**Wasilewski, Ignacy,** Friesieranst., Dreikreuzpl. 18 935 32
**Wasilewski, Jan,** Ing., Invalidenstr. 30 12 69 98
**Wasilewski, Joseph,** Obsthdlg., Koszykowastr. 62 706 91
**Wasilewski, K. u. Co.,** Industriewes., AG, Pächter Fr. Punčuh, Direktion, Moniuszkostr. 11 609 79
610 94
Verkaufsbüro 609 22
Fbr., Płockastr. 29 675 94
**Wasilewski, Kazimierz,** Industr., Narbuttstr. 20 443 70
**Wasilewski, Kazimierz,** Ing., Radomer Str. 34 712 28
**Wasilewski, Kazimierz,** Złotastr. 50 657 12
**Wasilewski, L.,** Dr., Brausen u. Limonadenfbr., Invalidenplatz 3 12 80 64
**Wasilewski, Leon,** Frisiersalon, Hopfenstr. 1-3 651 35
**Wasilewski, Leon,** Frisiersalon, Wilczastr. 29 809 47
**Wasilewski, Ludwik,** Beamter, Dr.-Ing., Invalidenplatz 3 12 65 03
**Wasilewski, Michał,** Baumstr., Filtrowastr. 68 970 32
**Wasilewski, Mieczysław,** Liquidateur d. Fa. Warszaw. Składy Skór, GmbH, Ostendstr. 282 10 60 15
**Wasilewski, Roman,** Dr. med., Ord. Arzt d. Gynäkol. Abt. d. Krankenhäuser z. Verklärung Christi, Marschallstr. 40 853 52
**Wasilewski, Stanisław,** Oberstleutn. d. poln. Kriminalpolizei, Kujawskastr. 3 414 65
**Wasilewski, Stanisław,** Widokstr. 19 307 07
**Wasilewski, Teofil,** Ursynowskastr. 40 424 75
**Wasilewski, Wacław,** Milchwerke, Eisenstr. 54 + 665 48
**Wasilewski, Wacław,** Butterladen, Hożastr. 5 717 09

**Wasilewski, Władysław,** Krakauer Str. 6 527 95
**Wasilewski, Władysław,** Kfm., Narbuttstr. 4 427 84
**Wasiliew, W., Ing. u. Cz. Dobrowolski,** Bauing. Büro f. Sanit. Anl., Wilanowskastr. 5 723 18
**Wasilkowska, Maria,** Bahnhofstr. 24 532 82
**Wasilkowska, Z.,** Pius-XI-Str. 11a 704 03
**Wasilkowska, Z.,** Filtrowastr. 68 805 63
**Wasilkowska, Gawrońska, Zofia,** Bahnhofstr. 75 + 911 92
**Wasilkowski, Mikołaj,** 3. Majal. 20 541 07
**Wasiński, I.,** Galanterie u. Lederw.-Fbr., Magazin, Ordenstr. 16 674 61
**Wasiński, Jan,** Fbr. u. Lgr. von Reiseart. u. Lederw., Hopfenstr. 14 219 54
**Wasiński, Stefan,** Konopczyńskistr. 3 354 53
**Wasiński, Stefan,** Leder- u. Reiseart.-Grosshdlg. u. Magazin, Krakauer Str. 7 673 92
**Wasiński, Władysław,** Graph. u. Buchbindereinst., Papierlager, Büro, Długastr. 21 11 07 06
Gab. d. Dir. 11 75 62
Laden, Honigstr. 11 275 61
Laden, Gerichtstr. 56 11 75 15
**Wasiński, Władysław,** Schreibmat.- u. Gerichtsdrucken, Eisgrubenstr. 2 256 29
**Wasiuk, Wanda,** Feldherrnal. 184 454 28
**Wasiukiewicz, Mieczysław,** Hożastr. 13 970 05
**Wasiutyńska, Maria,** Czackistr. 15a 656 45
**Wasiutyński, Aleksander,** Ing., Dr., Prof. d. Techn. Hochschule, Marschallstr. 47 829 07
**Wasiutyński, Zbigniew,** Leit. d. Aufbau d. Hauses, Żulińskistr. 3 908 25
**Wasiutyński, Zbigniew,** Dr.-Ing., Statiker, Okolskastr. 3 410 06
**Waśkiewicz, Błażej,** Niemcewiczstr. 9 739 36
**Waśkiewicz, Janina,** 3. Majallee 5 914 38
**Waśkowska, Alice,** Marschallstr. 81 813 50
**Waśkowski, Anatol,** Staatsanw., d. oberst. Gericht, Nordsüdal. 227/233 890 01
**Waśniewska, Eugenia,** Wilanowskastr. 4 947 33
**Waśniewska, Helena,** Marschallstr. 152 308 27
**Waśniewska, Marta,** Noakowskistr. 22 819 44
**Waśniewski, Eugeniusz,** Buchhalter, Hafenstr. 202 971 34
**Waśniewski, Jerzy,** Hożastr. 39 908 17
**Waśniewski, Władysław,** Hopfenstr. 94 818 52
**Wąsowa Bieńkowska, Kazimiera,** Zahnärztin, Mokotowskastr. 3 + 946 91
**Wąsowicz, Antoni,** Maschinen u. Stanzenfbr., Zakroczymskastr. 1 11 73 65
**Wąsowicz, Bolesław,** Sekr. Aprov. 5 Bezirk, Rycerskastr. 2 + 623 35
**Wąsowicz, Henryk,** Ing.-Arch., Universyteckastr. 4 880 19
**Wąsowicz, Rafał,** Kunstmaler, Litzmannstadt Str. 7 671 98
**Wąsowicz, Stanisław,** Dr. med., Mokotowskastr. 52a 997 52
**Wąsowicz, Wiktor,** Ing., Konz. Elektromech. u. Installationsanl., Okęcie, Szkolnastr. 9 909 06
**Wąsowicz-Dunin, Władysław,** Czarnieckistr. 11 12 75 85
**Wąsowiczowa Dunin, Cecylia,** Tabakuntergrossbetr., Konopackastr. 8 10 06 02
**Wąsowska, Franciszka,** Korsettfbr., Żurawiastr. 7 919 57
**Wąsowska, Janina,** Wilczastr. 21 849 54
**Wąsowska, Stefania,** Wspólnastr. 54a 920 85
**Wąsowska, Urszula,** Tabakladen, Marschallstr. 32 878 64
**Wąsowska, Zenobia,** Neue Welt 24 514 12
**Wąsowski, Bolesław,** Gdańskastr. 2 12 76 19
**Wąsowski, K.,** Möbel- u. Klavierverk., Zgodastr. 6 200 30
**Wąsowski, K.,** Klavierrep., Ks.-Skorupka-Str. 8 + 902 22
**Wąsowski, M.,** Klaviergesch., Marschallstr. 86 835 38
**Wąsowski, Stanisław,** Dr. med., Geburtshelfer u. Frauenarzt, Weichselstr. 6 12 79 94
**Wąsowski, Stefan,** Dr., Arzt, Długastr. 8a 11 64 74
**Wąsowski, Wacław,** Bahnhofstr. 93 509 02

**Wasserab, Zygmunt, Jan,** Dr. u. **Anna,** Czarnieckistr. 55 12 64 14
**Wasserbauversuchslaboratorium,** hydrograph. Institut, Amt d. Gen.-Gouv. f. d. besetzten poln. Gebiete, Noakowskistr. 1 733 35
**Wassergenossenschaft im Wawer-Bezirk Warschau,** Ostparkstr. 12 10 02 78
**Wasserkener, G.,** Gerichtstr. 54 11 46 37
**Wasserman, Beniamin,** Buchhalter, Elektoralnastr. 21 296 41
**Wasserman, M.,** Oberfeldscher, Krochmalnastr. 5 651 62
**Wasserstrassen,** Abt. Staatl. Werft, Maschinenamt, Hafenstr. 136 917 64
**Wasserstrassen,** Dienststelle, Abt. Bauwesen Amt d. Gen.-Gouv., Chałubińskistr. 3b **Sammelnr.** + 755 40
Nach Dienstschluss:
Leit. d. Dienststelle 755 44
Vertr. 755 43
Warsch. Bürof. Unterhaltung u. Verkehr, Salzstr. 2 814 17
**Wasserstrassenamt,** Abt. Handelshafen Inspektionsstelle, Zamoyskistr. 2 10 17 53
Karowastr. 286 36
Maschinenwesen, Hafenstr. 745 31
Wächterstube, Zamoyskistr. 2 10 01 42
Salzstr. 2 747 28
747 26
**Wasserbauamt,** Salzstr. 2 919 86
**Wasserwerk,** s. unter **Stadtverwaltung**

**Wasserwirtschaft im Amt d. Distriktchefs Warschau,**
Kopernikstr. 30 **Sammelnr.** + 557 80
**Wassong, Tadeusz,** Orlastr. 8 + 649 52
**Wassong, Władysław,** Industrieller, Żurawiastr. 18 899 30
**Wasylkiewicz, Jan,** Wspólnastr. 51 733 85
**Wasyluk, Kazimierz,** Klonowastr. 5 940 63
**Waszczewska, Janina,** Damenkonf., Hożastr. 54 + 971 96
**Waszczuk, Saturnin,** Klempnermstr., Łochowskastr. 37 10 18 59
**Waszewski, Stanisław,** Aelt. Tierfeldscher, Młynarskastr. 20 655 90
**Waszkiewicz, K.,** Apotheke, Targowastr. 54 10 16 14
**Waszkiewicz, M.,** Schneiderwerkst., Nowogrodzkastr. 14 996 41
**Waszkiewicz, Wincenty,** Klempnermstr., Żurawiastr. 20 700 81
**Wat, W., A., Trembiński,** Lehrmittel, Messinstr., Glühlampen, Elektr. u. Blitzschutzinstall., Vertretungen, Rep.-Werkst., Bemstr. 91 + 287 75
**Waterman,** Füllfederhalter, s. Winiarski, St. + 611 43
**Watman, Władysława,** Żurawiastr. 23 887 00
**Wątróbska, Feliksa,** Wilanowskastr. 6 941 27
**Wątróbski, Aleksander,** Lehrer, Czerwony Krzyżstr. 21/23 586 55
**Watson Business Machines,** GmbH, Vertr. d. Hollerith-Masch., s. Deutsche Hollerith Maschinen + 608 45
**Watten, I.,** Dr. med., Czackistr. 9 633 47
**Wattson, G.,** Graph. Anst., Papierhdlg., Trębackastr. 4 260 30
**Wattson, Maria,** Invalidenstr. 32 12 54 76
**Watzke, A., Robert,** Stepińskastr. 18 848 09
**Watzke, Anton,** Dir., Bończastr. 11 878 89
**Wawelberg, Hipolit u. Ludwika,** Fond. d. Eheleute f. billige Wohn., Vorstand u. I Siedlung, Forststr. 15 + 612 84
II Siedlung, Ludwikastr. 1 593 61
**Wawer, Józef,** Rakowieckastr. 1/3 441 75
**Wawer, Stanisław,** Bauuntern. v. Kanalis.- u. Wasseranl. Pańskastr. 100a 618 35
**Wawrowska, Józefa.** Fortecznastr. 15 12 70 11
**Wawrzecki, Stanisław,** Querstr. 55a 324 05
**Wawrzeniecki, Aleksander,** Schlossermst., Gerichtstr. 6 11 11 28
**Wawrzonowski, Zdzisław, Adam,** Szarastr. 1 938 24
**Wawrzyńczak, Jan,** Seifen- u. Farbenvertr., Strzeleckastr. 33 10 25 59
**Wawrzyńczak, Władysław,** Kfm., Eisgrubenstr. 12 222 04
**Wawrzyniak, Eleonora,** Inh. Cafe-Restaur. Eli, Honigstr. 25 11 84 03

**Wawrzyniak, Franciszek,** Vertr.: Haarmann & Reimer, künstl. Riechstoffe u. Oele, Dr., Kulenkampff & Co, Truchtkonservierungsmittel Cordin, Bagatelastr. 15 844 62
**Wawrzyniak, Franciszek,** Bagatelastr. 15 997 97
**Wawrzyniak, Roman,** Hopfenstr. 10 334 91
**Wawrzyniak, Stanisława,** Fahrräder u. Teile, Senatorenstr. 22 219 52
**Wawrzyniak, Zdzisław,** Kruczastr. 6 816 30
**Wawrzynkiewicz, Ludwik,** Wilczastr. 60 966 11
**Wawrzynowicz, Józef,** Buchhändler, Mokotowskastr. 54 880 25
**Wawrzynowski, Jakub,** Fleischverteilungsstelle, Litzmannstadt Str. 66 354 91
**Wawrzyńska, Matylda,** Kaffeehaus, Emilia-Plater-Str. 4 731 30
**Wawrzyńska, Sabina,** Pius-XI-Str. 32 843 02
**Wawrzyński, Zygmunt,** Wilczastr. 69 816 40
**Waygart, Halina,** Dobrastr. 53 328 82
**Wayzner, Jan,** Mgr. Jur., Lekarskastr. 2 806 48
**Wayzner, Stefania,** Ladenbesitz., Marschallstr. 72 820 23
**Ważyński, Zygmunt,** Okólnikstr. 5 296 97
**Wciślińscy, K., K.,** Kommissionsladen, Hopfenstr. 2 679 49
**Wcisły, Władysław,** Install.-Techn. Büro, Berezyńskastr. 14 10 61 27
**Wdowczyński, Walerian,** Stepińskastr. 5 867 01
**Wdowiakowa, Felicja,** Korsettfbr., Neue Welt 42 225 04
**Wdziękońska, Stanisława,** Dr., Dynasystr. 6 606 00
**Wdziękoński, Jan,** Zahnarzt, Ordenstr. 4 970 74
**Wdziękoński, Stanisław,** Ks.-Skorupka-Str. 6 852 31
**Wdziękoński, Teofil,** Ing., Kieleckastr. 36 450 73
**Weber, E. u. Co.,** Apotheke, Invalidenplatz 8 + 12 58 74
**Weber, Elwira,** Sulkiewiczstr. 9 746 36
**Weber, Eugen.,** 3. Majal. 7 710 59
**Weber, H. u. Co.,** GmbH, Restaurant-Bar, Trębackastr. 1 263 36
**Weber, Henryk,** Wursthdlg., Hopfenstr. 1 214 16
**Weber, Jan,** Inh. Klempnerwerkst., Litewskastr. 7 869 00
**Weber, Jerzy,** Mochnackistr. 13 818 96
**Weber, Józef,** Senatorenstr. 10 673 10
**Weber, K.,** Messgerätewerkst., Pius-XI-Str. 45a 806 60
**Weber, K.,** Wagenfbr., Königstr. 49 611 76
**Weber, M.,** Büromasch.-Gesch., Marschallstr. 121 294 18
**Weber, Otto,** Kaufmann, Jaworzyńskastr. 7 733 21
**Weber, Stefan,** Photoatelier u. Photokeramische - Anstalt, Krakauer Str. 63 648 99
**Weber, Tadeusz,** Zimmermaler, Malerarbeiten, Instandsetzungen, Bednarskastr. 24 350 64
**Weberowie, Henryk u. Janina,** Lis-Kula-Str. 9 12 63 77
**Wec, Włodzimierz,** Hauptm. d. poln. Polizei, Targowastr. 70 10 63 59
**Węcewicz, Czesław,** Inflanckastr. 1 12 07 04
**Weckowski, Kazimierz,** Dr., Arzt, Szusterstr. 33 416 00
**Wedecka, Stanisława,** Złotastr. 35 528 95
**Wedecki, S., Jeżowski, W.,** Messbüro u. Urbanistik, Postpl. 1 + 682 67
**Wedel, E.,** AG, Schokoladenfbr., Zamoyskistr. 28/30
Verkaufsbüro 10 57 51
Leiter d. Verkaufsabtg. Dr. F. K. Pintowski 10 10 91
Buchhaltg. u. Filialeverwaltg. 10 16 13
Abt. Einkäufe 10 27 01
**Wedernikow, M.,** Fabriklager v. Leinwand u. Tischwäsche, Neue Welt 26 618 54
**Wedmet,** Handelshaus, GmbH, Wspólnastr. 10 + 968 04
**Wędrychowska, Jadwiga,** Nordsüdallee 120 434 11
**Wędrychowska, Maria,** Siegesstr. 39 714 18
**Wędrychowski, Adam,** Rechtsanwärter, Poznańskastr. 12 + 848 65
**Wędrychowski, Jan,** Ing., Bauarb., Wawelskastr. 60 + 848 63

**Wędrychowski, Jan, Marian,** Beeid. Sachverst. f. Möbel, Kunst u. Antiquitäten, Dorfstr. 20 + 931 98
**Wędrychowski, Władysław,** Mag. pharm., Litewskastr. 2 880 61
**Wędzicki, Jan u. Co.,** GmbH, Erzeugn. u. Verk. v. Metallw., Marschallstr. 65 966 48
**Wędzikowska, St. u. Lubicz-Zaleska, Br.,** Lebensmittel-Verteilung, Feldherrnal. 29 + 454 06
**Wędzioch, Józef,** Kaffeerösterei, Feldherrnallee 98 419 68
**Wegener, Norbert,** Senatorenstr. 29 615 42
**Wegenko, Jerzy,** Kredytowastr. 16 281 73
**Wegenko, Tadeusz,** Bahnhofstr. 61 968 63
**Wegenko, Władysław, Stanisław,** Vertr. der Nährmittelfbr., Dr. August Oetker, Nowogrodzkastr. 25 748 50
**Węgiel, drzewo, koks,** Kohle, Holz, Koks. Albin, Jaworski, Bahnhofstr. 17 729 00
**Węgiel, drzewo, koks,** Heizmat., Michalak. Edward, Śniegockastr. 15 916 51
**Węgielek, W. u. Co.,** Sped.-Gesch., Trębackastr. 1
Abt. Waren 604 21
Abt. Möbel 240 45
Abt. Möbel u. Verw. 240 46
Lager u. Wagenpark, Laskowastr. 4/6 622 68
**Węgielek, Władysław,** Industrieller, Inh. d. Sped.-Gesch., Ogrodowastr. 65 532 72
**Węgielski, Mieczysław,** Dobrastr. 37 248 00
**Węgierkiewicz, M., A., Kondit.,** Boduenstr. 5 647 55
**Węgierski, Hipolit,** Okęcie, Krakowskaallee 90 955 93
**Węgierski, Stanisław,** Marschallstr. 64 860 91
**Węglarski, A. u. Co.,** F-a Aurora, Spitalstr. 14 + 653 84
**Węglarski, Ludwik,** Węgierskastr. 5 858 49
**Węgleńska, Kazimiera,** Podstarościchstr. 3 + 12 55 12
**Węgleński, Tadeusz,** Rechtsanw., Bahnhofstr. 11 985 20
**Węgler, Bohdan,** Techn., mech. Werkst., Finlandzkastr. 2 10 19 88
**Węglewicz, Karol,** Dr. med., Fortecznastr. 9 12 68 38
**Węglewicz, Mieczysław,** Dr., Probst d. St. Jakubsgemeinde, Radomer Str. 38 905 01
**Węglewski, Jerzy,** Rechtsanw., Smolnastr. 38 241 71
**Węglewski, Józef,** Mokotowskastr. 14 912 14
**Węglińska, Zofia,** Koszykowastr. 44 + 901 24
**Węgliński, Roman u. Grzegorz,** Ess- u. Kolonialw., Bednarskastr. 19 234 71
**Węgliński, Piotr,** Gaststätte, Krakauer Str. 87 586 01
**Węgliński, Piotr,** Długastr. 30 11 06 72
**Węgliński, S.,** Maschinenschr., Vervielfält., Koszykowastr. 32 816 20
**Węgliński, Zdzisław,** Rechtsanw., Jasnastr. 24 515 04
**Węgloblok,** Kohlengrosshandelsges., AG, Ordynackastr. 11
Grossverk., Dir. J. Grabowski u. Prok. St. Harland 650 44
Grossverk. u. Dispositionsabt. 273 49
Kleinverk. u. Buchhalt. 226 48
Lager m. Bahnanschluss, Zwrotniczastr. 9 251 82
Białostockastr. 1 10 63 43
Bliskastr. 32 10 62 13
Verwaltung, Dir. F. Tymieniecki u. Dr. K. Tymieniecki 697 17
**Węglowska, W.,** Elektrotechn. Art., Marschallstr. 113 + 658 03
**Węglowski, Jan,** Lelechowskastr. 12 978 77
**Węglowski, Lech,** Konz. elektrotechn. Untern., Poselskastr. 14 10 21 30
**Węgner, Fr., J. Kurek,** GmbH, Moniuszkostr. 8 + 590 16
**Węgner, R.,** Verlagsbuchhdlg., Okragstr. 6 8 988 84
**Węgner, Reinhold,** Handelshaus, Czackistr. 9 589 70
**Węgner, Rudolf,** Przyjaciółal. 9 822 16
**Węgrowicz, Henryk, Medard,** Vertr. d. Avenariuswerke, Francuskastr. 10a 10 62 90
**Węgrowiec, Martyna,** Hopfenstr. 62 514 81
**Węgrowski, Franciszek,** Kaczastr. 20 11 14 73





**Węgrzeccy,** Verk. v. Eisen-Holzerzeugn. u. Schleichsteine, Wilczastr. 23 + 962 40
**Węgrzecka, Helena,** Koszykowastr. 47 810 30
**Węgrzecka, Zofia,** Przymierzapl. 2 10 62 07
**Węgrzecki, Andrzej,** Ing. Arch., Krechowieckastr. 6 12 84 64
**Węgrzecki, Eugeniusz,** Industrieller, Nowogrodzkastr. 18a 932 57
**Węgrzecki, Ryszard u. Kazimierz,** Ing.. Wilczastr. 23 + 962 40
**Węgrzecki, Zdzisław,** Beamter, Wilanowskastr. 18 20 919 23
**Węgrzyn, Jan,** Ing., Lwowskastr. 13 943 27
**Węgrzyn, Józef,** Feldherrnal. 142 443 61
**Węgrzyn, Stanisław,** Obsthandlung, Feldherrnallee 10 450 85
**Węgrzynowa, Bronisława,** Hebamme, Ludowastr. 9 413 10
**Węgrzynowicz, Anna,** Kaffeehaus, Sonnenstr. 17 407 40
**Węgrzynowski, Władysław,** Industrieller, Krakauer Str. 7 262 26
**Wehr, Czesław,** Klonowastr. 4 917 68
**Wehr, Hanna,** Konzess. Fa. f. elektr. Install. Gewerbe, Langiewiczstr. 12 822 71
**Wehrmacht:**
Standortvermittlung 563 00
Armeevermittlung 565 00
Luftwaffenvermittlung 405 92
**Weichmann, Theodor,** Dipl.Ing., Dir. d. Steyr-Daimler-Puch, AG, Bagatelastr. 15 818 35
**Weichsel - Kohlenhandelsges. mbH,** Poststr. 11 + 264 13
+ 264 19
295 21
736 96
**Weickert, Hanna,** Marsstr. 6
**Weideman, Stanisław,** Kazimierzowskastr. 47 407 01
**Weidknecht, Leopold,** Wein- u. Spirituosenhdlg., Belgijskastr. 16 440 24
**Weigle, Emil,** Rozbratstr. 10/14 940 06
**Weigle, Ernst,** Jaworzyńskastr. 7 709 80
**Weigle, G., Söhne,** Lederfbr., AG, Piaskowastr. 4 **Sammelnr.** 573 70
nach 16 Uhr:
Wohn. A. Weigle 573 72
Torwache 573 71
**Weigle, Gottlob,** Ing., Wilczastr. 32 831 25
**Weigle, Wilhelm,** Gerberei, Hożastr. 48 900 41
**Weigle, Wilhelm,** Lederfbr., Zentr., Litzmannstadt Str. 48 643 89
Zentrale verbindet mit:
Betriebsführung
Verwaltung
Buchhaltung u. Kasse
Nach 16 Uhr
Wohn. Werkmstr.
Direktion 600 31
**Weigt, Ludwik,** Zahnarzt, Bagatelastr. 15 812 65
**Weigt, Ludwik,** Zahnarzt, Ząbkowskastr. 16 10 57 50
**Weikert, Aleksander,** Ing., Wspólnastr. 53 928 20
**Weikum, Henryk,** Torpl. 8 585 65
**Weil, Stanisław,** Prof. d. Hohsch., Dr. chem., Tynieckastr. 9 442 09
**Weinberg, geb. Winkler, Emmi,** Wilczastr. 45 809 54
**Weinberger, Oskar,** Marschallstr. 56 837 51
**Weinblatt, Fajga,** Pańskastr. 4 604 36
**Weinert-Weynert, Bronisław,** Dr. med., Marschallstr. 73 815 12
**Weinfeld, Cecylia,** Promykstr. 33 + 12 79 14
**Weinfeld, Marcin,** Ing. Arch., Filtrowastr. 39 851 26
**Weintal, Mieczysław,** Dr. med., Frauenkrkh. u. Geburtsh. Cieplastr. 6 221 61
**Weisblum, Stefan,** Wojska Polsk. Allee 26 12 60 25
**Weisert, Fryderyk,** Siegesstr. 32 715 39
**Weiss, Aleksander,** Techn. u. Handelsbüro, Marschallstr. 79 986 87
**Weiss, Antonina,** Pierackistr. 17 303 66
**Weiss, B. u. Maciejewski, W.,** Galanterie, Marschallstr. 102 539 21
**Weiss, Edward,** Techn. Büro, Wspólnastr. 77 999 30
**Weiss, Ewald,** chem. Werke, Długastr. 26 + 11 00 12
**Weiss, Henryk,** Oberst a. D., Treuhänder d. P.Z.O. u. Sepewe, AG. Zajączekstr. 22 12 56 03
**Weitz, Ernst,** Auskunft, Hopfenstr. 24 + 615 53

**Weiss, M., Dr. u. Grodecki,** Handels- u. Industriehaus, GmbH, Olimpijskastr. 31 420 25
**Weiss T. u. M.,** Koziastr. 5 614 97
**Weissberg, Michał,** Pens. Beamt. d. Landeswirtschaftsbank, Wilczastr. 54 708 61
**Weissbrod, Władysław,** Fałatstr. 13 432 79
**Weitz, Ernst,** Schreibbüro Informator, Karmelickastr. 8 + 11 71 13
**Wejcman, Stella,** Feldherrnallee 39 408 77
**Wejer, W.,** s. Marcinkiewicz, S., u. Wejer, W. + 10 61 94
**Wejnerowski, J.,** Baumeister, Kopernikstr. 42 283 00
**Wejroch, Cz. u. Dutkiewicz, M.,** Textilwarenmagazin, Marschallstr. 132 + 315 18
**Wejroch, Czesław,** Lubomelskastr. 5 12 67 27
**Wejroch, Kazimierz,** Dr. med., Ks.-Skorupka-Str. 12 + 814 65
**Wejsis, Stanisław,** Elektriker, Litewskastr. 8 748 17
**Wejt, Józef,** Śniadeckichstr. 18 732 68
**Weitknecht, Henryk,** Restaurant, Młynarskastr. 23 630 96
**Weker, Wacław,** Marschallstr. 97 + 712 49
**Weker, Władysław,** Beamter, Nowogrodzkastr. 27 927 31
**Wekstein, Helena,** Wilczastr. 69 886 32
**Welbel, Stanisław,** Dr. med., Dobrzyńskastr. 31 10 05 07
**Welder, Zofia,** Krasickistr. 51 418 25
**Welfeld, Józef,** Lwowskastr. 11 856 13
**Welfle, Helena,** Pädagoge, Karolkowastr. 79 585 84
**Welfle, Tadeusz,** Dr. med., Kinderarzt, Ord.-Arzt d. St. Stanislaus Krankenhaus, Pierackistr. 15 601 41
**Welińska, Maria,** Wilczastr. 2 919 43
**Welk, E.,** Kreuzstr. 23 334 23
**Wellin, Jerzy,** Siennastr. 23 501 06
**Wellisch, Karol, Przyjaciółallee 9** 963 42
**Wellman, Eugeniusz,** Ing., Ursynowskastr. 30 408 78
**Wellman-May, Maria,** Zahnarzt, Szopenstr. 16 + 829 76
**Wellpapp-Fbr.,** Verpackungen, Schachteln, Niskastr. 73 + 11 49 26
+ 11 59 26
**Welman, Roman,** Dr. med., ord. Arzt des Verklärung Christi-Krankenhauses, Wspólnastr. 42 926 15
**Welna, Jan,** Hopfenstr. 24 587 05
**Welpol,** Zakł. Przem., Industriewerke, Komm. Verw. Oberstltn. a. D. Franz, Dolezal, Kredytowastr. 6 + 673 86
509 29
**Welt, Jerzy,** Hopfenstr. 26 646 55
**Welt, Wiktoria,** Złotastr. 65a
**Weltseparator,** Molkereimaschinen, u. Gerät, Krakauer Str. 60 289 78
**Wencel, Henryk,** Syndikus d. Konkursmasse d. Versich.-Ges. Europa, AG, Bahnhofstr. 103 666 21
**Wencel, Stanisław,** Elektrotechn., Stolarskastr. 6 10 03 49
**Wenda, Jadwiga,** Gaststätte, Feldherrnallee 16 426 43
**Wenda, K.,** Dr. Pharm., Industrie u. Handelsanst., AG, Gerichtstr. 98 **Sammelnr.** 550 40
Injektionslabor., Inh. Potocki, Konstanty 11 59 65
**Wenda, Tadeusz,** Verkehrsing., Olszowastr. 12 10 10 10
**Wende, Edward,** Blumenstr. 11 327 45
**Wende, Wacław,** Narbuttstr. 20 414 04
**Wendland v., Tatiana,** Hygienistin, Senatorenstr. 29 692 39
**Wendorff, Alojzy,** Nowogrodzkastr. 26 744 17
**Wendorff, Dr. Eduard, Wilhelm, von,** Rechtsanwalt, Siegesstr. 41 + 847 03
+ 838 25
**Wendorff v., Eduard, Wilhelm,** Rechtsanwalt, Mokotowskastr. 41 838 92
**Wendrychowski, Jan, Marian,** Dorfstr. 20 + 931 98
**Wendt, Aleksandra,** Gerichtstr. 50 11 71 93
**Wendt, Edmund,** Kopernikstr. 33 298 16

**Wendt, Henryk,** Mechanische Bäckerei, Prądzyńskistr. 45 211 06
Pius-XI-Str. 29 826 89
**Wendt, Henryk,** Litzmannstadt Str. 89 525 23
**Wendt, Hugo,** Dir., 3 Maiallee 34 333 60
**Wendt, Zdzisław,** Bäckereimitinh., Radomer Str. 34 953 49
**Wendt, Zygmunt,** Feldherrnallee 28 439 15
**Wendrowska-Sobolta, Zofia,** Bildhauerin, Filtrowastr. 34 948 08
**Wenecja,** Schwimm- u. Wannenbad, Obożnastr. 5 + 515 66
**Weneleczyk, Franciszka,** Gaststätte, Kruczastr. 35 888 73
**Wenske, Adalbert,** Transport u. Speditionsgesch., Karolkowastr. 43 542 68
**Wentylacja,** Heiz- u. Lüftungsanl., Złotastr. 72 + 251 65
**Wenzlik, Zbigniew,** Parfümerie, Kruczastr. 35 888 73
**Wepp,** Elektro- u. Messapp.-Fbr., GmbH, Żytniastr. 22 614 19
**Werbanowski, Edward,** Komm. Verk. v. Obst u. Gemüse, An der Markthalle 12 658 33
**Werbanowski, Edward, Złotastr. 71** 699 37
**Werbska, Elżbieta,** Smolnastr. 38 262 53
**Werchajzer, Wolf,** Kaffeehaus, Rymarskastr. 16 11 74 36
**Werczyński, Antoni,** Essw.-Gesch., Mokotowskastr. 8 969 38
**Werczyński, Stanisław,** Mokotowskastr. 8 971 73
**Wereszczaka, Marian,** Bauuntern., Śniadeckichstr. 11 856 43
**Wereszczyński, Stanisław,** Ziemowitstr. 49 10 40 62
**Weretennikow, Boris,** Königstr. 1 511 95
**Werkenthin, Maria,** Dr. med., Wspólnastr. 15 949 29
Röntgeninstitut, Poznańskastr. 17 + 952 64
**Werkowska, Stefania,** Saskastr. 101 10 16 61
**Werkschutz f. d. Städt. Versorgungsbetriebe,** Górnośląskastr. 14 704 49
Leiter, Danilowiczowskastr. 1/3 247 80
**Werkstatt elektr.-mech.-,** Ił., Lange, J., Kondracki, J., Styczyński, Salzstr. 59 + 814 06
**Werlich, Helena,** Kopernikstr. 32 200 86
**Werman, Stanisław,** Buchhalter, Białobrzeskastr. 40a 713 22
**Wernecke, Max,** Kfm., Seifengesch. u. Besitz. eines Lastwagen, Kowieńskastr. 19 10 34 05
**Werner, Artur,** Gumińskastr. 7 682 68
**Werner, H. u. Co.,** Lebensmittel, Oleandrystr. 3 916 56
**Werner, Bohdan,** Ing. Mech., Feldherrnallee 24 439 81
**Werner, Danutu,** Hożastr. 6 919 67
**Werner, Erna, Elwira,** Siegesstr. 32 996 70
**Werner, Halina,** Willowastr. 13 449 16
**Werner, Hanka,** Sängerin, Str. d. Polizei 7 807 52
**Werner, Helena,** Honigstr. 18 641 72
**Werner, Hilel,** Solnastr. 4 283 78
**Werner, Jan,** Ing., Matejkostr. 8 986 85
**Werner, Jan,** Solaristr. 8 877 88
**Werner, Jerzy,** Rechtsanw., Koszykowastr. 5 856 29
**Werner, Jerzy,** Ing.-mech., Głogowastr. 25 441 78
**Werner, Józef,** mech. Färberei u. Formerei, Niskastr. 65 11 06 27
**Werner, Józef,** Smolnastr. 15 206 78
**Werner, Józef, Cyrański u. Co.,** Ind.- u. Handels- AG, Konserven-, Obstwein- u. Saftfbr., Salzstr. 41 915 49
**Werner, Roman,** St.-August-Str. 30 10 28 76
**Werner, Romuald,** Holzbearbeitung, Holzhüllenfbr., Grzybowskastr. 8 510 02
**Werner, Romuald,** Industrieller, Senatorenstr. 19 614 22
**Werner, Stanisław,** Konopczyńskistr. 3 539 35
**Werner, Zofia,** Beamtin, 3 Maiallee 14 629 39
**Wernerowa-Kietlińska, Zofia,** Dziennikarskastr. 1 12 59 33
**Wernic, Leon,** Dr. med., Arzt, Wspólnastr. 30 975 92
**Wernic, Zofia,** Dr. med., Podwalestr. 4 323 17
**Wernik, Antoni,** Tapezierer- u. Dekorateur, Wspólnastr. 20 907 86

**Wernik**, Edward, Tapezier.- u. Dekorateurwerkstatt, Mokotowskastr. 64 883 27
**Wernik**, Marian, Szczawnickastr. 10 10 61 47
**Wernik**, Marian, Tuchlager, Marschallstr. 80 905 57
**Wernikowa**, Irena, Feldherrnallee 12a 459 33
**Weroczy**, Jan, Pharmazeut, Radnastr. 11 587 09
**Weroczy**, Jan, Apotheke, Bednarskastr. 13 625 12
**Weronika**, Wäscherei u. Färberei, Kruczastr. 7 831 58
**Werpechowska**, Zofia, Hożastr. 70 + 990 93
**Werpechowski**, Adam, Rybakistr. 24 11 95 29
**Wers**, Jan, Baubeschläge, Pierackistr. 15 202 55
**Wertheim**, Aufzugsfbr., Vertr. u. Montagestelle, Bahnhofstr. 117 + 597 59
**Wertheim**, Aleksander, Dr. med., Chirurg, Bahnhofstr. 75 981 95
Heilanst., Omega, Bahnhofstr. 51 + 980 83
**Wertheim**, B., Szyja, Metall-Lager, Bagnostr. 3 223 57
**Wertyporoch**, Eugen., Dr.-Ing., Chemiker, Grażynastr. 1 445 79
**Wertz**, Antoni, Górnośląskastr. 20 910 07
**Weryha-Darowski**, Adam, Rechtsanw., Poststr. 11 275 60
**Weryha**, Aleksander, Dr., Radomer Str. 41 807 04
**Weryha**, Roman, Akademickastr. 3 938 83
**Wesha**, Warschauer Handelsges. mbH, Dreikreuzplatz 13 749 44
**Wesołowska**, Hermina, Hebamme, Wiktorskastr. 8 419 59
**Wesołowska**, Janina, Hopfenstr. 58 653 89
**Wesołowska**, Józefa, Buttergesch., Złotastr. 35 521 18
**Wesołowska**, Maria, Wilczastr. 21 909 17
**Wesołowska**, Wanda, Trockastr. 33 10 42 17
**Wesołowska - Lubczyńska**, Zofia, Kosmetisches Kabinett, Feldherrnallee 24 + 443 32
**Wesołowska**, Zofia, Sienkiewiczstr. 10 511 60
**Wesołowski**, Antoni, Miedzianastr. 18 242 77
**Wesołowski**, Edward, Frisiersalon, Rymarskastr. 2/4 12 21 91
**Wesołowski**, Jan, Seifengeschäft, Obożnastr. 9 587 83
**Wesołowski**, Maksymilian, Forststr. 45 656 78
**Wesołowski**, Marian, Kruczastr. 34 + 853 70
**Wesołowski**, Marian, Esswarengesch., Sękocińskastr. 11a 869 84
**Wesołowski**, Stefan, Dr. med., Książęcastr. 2 816 98
**Wesołowski**, Tadeusz, Rozbratstr. 16/18 749 18
**Wesołowski**, Władysław, Bildhauer u. Steinmetzanstalt, Św.-Wincenty-Str. 53 10 00 59
**Wesołowski**, Władysław, Nowogrodzkastr. 12 931 93
**Wesoły**, Stanisław, Spedition, Złotastr. 62 213 77
**Wessenberg**, Czesław, Gaststätte, Fabrycznastr. 10 921 51
**Westermann**, Wilhelm, August, Pius-XI-Str. 10 918 21
**Westfal**, Zentralheiz. u. sanit. Anl., Emilia-Plater-Str. 14 926 07
**Westrich**, Henryk, Obsthdlg., Marschallstr. 131 613 24
**Wetcel**, Romuald, Czeskastr. 24 10 06 75
**Wetsan**, Wirtschaftl. Genos. d. Veterinäre, Ges. m. Anteilhftg., Hopfenstr. 14 526 88
**Wewerek**, Stefan, Pacstr. 4 10 17 24
**Wewiór**, Gebr., Schmiede u. Metallschweisserei, Litzmannstadt Str. 28 697 98
Litzmannstadt Str. 227 220 87
**Wewiórski**, Ignacy, Ing., Modliner Str. 6 12 66 12
**Weychert**, Aleksander, Tamkastr. 33a 663 69
**Weychert**, Bronisława, Lwowskastr. 9 818 64
**Weychert**, Helena, Dąbrowskipl. 2/4 252 55
**Weyher**, Mariusz, Walecznychstr. 41 10 06 94
**Weyman**, Karol, Lądowastr. 5/11 874 19
**Weynerowski**, H., Schuhfbr., Rakowieckastr. 23 Sammelnr. 402 50
**Weynerowski**, Henryk, Mokotowskastr. 34 952 08

**Weyrochowa**, Jadwiga, Chełmżyńskastr. 52/54 12 74 90
**Wężyk**, Józef, Tamkastr. 36 663 48
**Wężyk**, Józef, Eisgrubenstr. 68 267 26
**Wężyk**, Stanisław, Kfm., Saskastr. 101 10 61 23
**Wężykowa**, Maria, 6 Sierpieństr. 28 902 61
**Wezyropoulos**, Jan, Podwalestr. 28 254 91
**Whitehead**, Eleonora, Spitalstr. 8 209 44
**Whitehead**, Irena, Lekarskastr. 14 856 05
**Wiącek**, Piotr, Seifensiederei, Grzybowskastr. 61 668 48
**Wiąckowa**, Ewa, Hafenstr. 184 972 64
**Wiąckowie**, J. A. u. M., Smulikowskistr. 5 321 83
**Wiączek**, Mieczysław, Samen u. Getreide, Neue Welt 22 318 58
**Wiadrowski**, Antoni, Szeroki Dunajstr. 7 304 46
**Wiadrowski**, Jan, Herrenschneider, Hopfenstr. 14 622 61
**Wiankowski**, Albin, Rakowieckastr. 41b 407 84
**Wiatrowski**, Jerzy, Furmańskastr. 16 343 34
**Wiatrowski**, Leon, Ing., Inh. der Firma, Kessel, Feldherrnallee 25a + 426 10
**Wiatrzyk**, Władysław, Herrenschneider, Wilczastr. 30 891 19
**Wiązowski**, Stefan, Koszykowastr. 59 806 95
**Wicher**, Ignacy, Lampen- u. Lampenschirmwerkst., Hopfenstr. 35 533 97
**Wicherkiewicz**, Aleksander, Mokotowskastr. 24 815 02
**Wicherkiewicz**, Stefan, Vertr. d. Fa Kateha, Lwowskastr. 7 971 00
**Wicherkiewicz**, Tadeusz, Handelsvermittlg. b. Ein- u. Verk. v. Apotheken u. Drogerien, Kreuzstr. 28 526 72
**Wicherska**, Zofia, Falatstr. 2 441 81
**Wichert**, Karolina, Hausverw., Koszykowastr. 50 992 53
**Wichliński**, Stanisław, Kaffeehaus, Bahnhofstr. 75 988 67
**Wichrowska**, Jadwiga, Polnastr. 24 998 31
**Wichrowski**, Czesław, Vertr., Paryskastr. 4 10 61 28
**Wichrowski**, Romuald, Emilia-Plater-Str. 25 937 92
**Wichrowski**, Stanisław, Gaststätte Pod Złotą Rybką, Tamkastr. 32 260 49
**Wickelholz-Rozentalowa**, Greta, Fusspflege Gerichtstr. 77 11 52 23
**Wickenhagen**, Helena, Dobrastr. 2 224 94
**Wickenhagen**, Maria, Gutsbesitzerin, Obrońców 2 10 63 64
**Wickenhagen**, Maria, Marschallstr. 81a 972 32
**Wiczkowski**, Konstanty, 6 Sierpieństr. 8 837 01
**Wiczyński**, Kazimierz, Komm. d. Staatl. Agrarbank, Nowogrodzkastr. 50 745 38
**Wiczyński**, Tadeusz, Dr., Universitätsprof., Geburtshilfe u. Frauenkrankh., Bahnhofstr. 75 705 20
**Widawski**, Kazimierz, Ess.- u. Kolonialw., Dreikreuzpl. 13 926 16
**Widawski-Wężyk**, Marian, Ing.-Technologe, Hopfenstr. 73b 205 77
**Wideńska**, Mieczysława, Bautechn., Ostendstr. 287 + 10 15 11
**Wideński**, Władysław, Maurermstr., Ostendstr. 287 + 10 15 11
**Widera**, Józef, Szczęśliwickastr. 14 741 10
**Widigier**, W., Kunstmaler, Neue Welt 30 + 673 68
**Widlak**, Jan, Feldherrnallee 95 432 05
**Widok**, Papier u. Büroartikel, Zentrale, Verk., GmbH, Widokstr. 14 611 56
**Widomska**, Hanna, K. Górskistr. 5 12 68 74
**Widy**, Feliks, Dr. med., Frauenarzt, Żulińskistr. 3 736 66
**Widy**, Władysław, Dr. med., Spez. f. Ohren-, Nasen- u. Halskrankh., Koszykowastr. 67 886 86
**Widyk**, I., Schneider, Kostüme, Mäntel u. Pelze, Złotastr. 39 234 07
**Widyk**, Tadeusz, Schreib- u. Bürobedarfs-Vertrieb, Pius-XI-Str. 46 876 91
**Widziński**, Janusz, Nowogrodzkastr. 25 859 79
**Widzyński**, Jan, Nordsüdallee 227/233 903 49
**Więcek**, Jan, Żurawiastr. 2 720 19
**Więch**, Krystyna, Zielnastr. 4 670 68
**Wiechecka**, Hilde, Str. d. Polizei 16 730 30
**Wiechowicz**, Stefan, Bäckerei, Stolarskastr. 2/4 10 06 80

**Wiecki**, Józef, Drogist, Zakopiańskastr. 2 10 42 64
**Więckiewicz**, Helena, Ess- u. Kolonialw., Górskistr. 3 655 83
**Więckiewicz**, Józef, Mecińskastr. 42 10 19 94
**Więckiewicz**, Stanisław, Warszewickistr. 4 811 38
**Więckiewicz**, Tadeusz, Landw.-Hydrotechn., 6 Sierpieństr. 2 875 56
**Więcko**, Stanisłaus, Kfm., Industrieller, Spiskastr. 2 580 47
**Więckowscy**, Aleksander u. Helena, Sonnenstr. 36 38 880 39
**Więckowscy**, Janina u. Stanisław, Narbuttstr. 49 410 74
**Więckowska**, Anna, Wojska-Polskiego-Allee 31 12 50 09
**Więckowska**, Halina, Tabakwaren-Gross- u. Kleinverkauf, Hopfenstr. 20 651 03
**Więckowska**, Janina, Papiergrosshdlg., Żurawiastr. 35 940 11
**Więckowska**, Maria, Wspólnastr. 23 975 72
**Więckowski**, A., Verkauf techn. Art. u. Autos, GmbH. Zentrale-Laden, Senatorenstr. 33 543 34
**Więckowski**, B., Leonard, Ing., Install. u. techn. Büro f. Kanalis., Wasserleitung, Zentralheizg. u. Gas
Büro, Mokotowskastr. 29 + 853 56
Kab. d. Ing. 837 25
Wohn., Grażynastr. 18 413 56
**Więckowski**, Edward, Złotastr. 75 672 63
**Więckowski**, F., Chem.-pharm. Labor., Marschallstr. 110 275 45
**Więckowski**, Józef, Klempnermstr., Poststr. 9 615 32
**Więckowski**, Kacper, Kunstlithogr., Młynarskastr. 20 662 70
**Więckowski**, M. u. Co., Graphische Anlagen, Lito-Offset, Litzmannstadt Str. 44 520 14
**Więckowski**, S. u. Co., Frisiersalon, Ordenstr. 18 257 25
**Więckowski**, Władysław, Ing., Ackerstr. 6/8 406 02
**Więcławek**, Helena u. Bonifacy, Ing., Smolnastr. 34 + 243 43
**Więcławek**, Józef, Mgr. phil., Em.-Plater-Str. 7 864 67
**Więcławski**, Czesław, Frisiersalon, Eisenstr. 33 620 79
**Wieczorek**, Antoni, Augenarzt, Pius-XI-Str. 16 821 28
**Wieczorek**, Bolesław, Gasleitungsinstall., Smolnastr. 16 318 20
**Wieczorek**, Feliks, Pankiewiczstr. 1 979 15
**Wieczorek**, Hanna, Damen- u. Kinderkonfektion u. Galanterie, Hożastr. 17 733 62
**Wieczorek**, Józef, Filtrowastr. 62 875 26
**Wieczorek**, Marian, Kfm., Marschallstr. 81a 899 51
**Wieczorek**, Marian, Narbuttstr. 27a 459 84
**Wieczorek**, Marian, Tadeusz, Nowogrodzkastr. 18a 705 90
**Wieczorkiewicz**, Edward, Mgr. jur., Górskistr. 6 598 68
**Wieczorkiewicz**, Józef, Sigismundstr. 14 10 17 86
**Wieczorkiewicz**, Mieczysław, Handelshaus, Sonnenstr. 44 741 19
Jasnastr. 6 581 89
Brzeskastr. 8 10 30 09
**Wieczorkiewicz**, Wacław, Direktor, Koszykowastr. 42 854 60
**Wieczorkiewicz**, Zofia, Konopczyńskistr. 3 236 27
**Wieczorkowa**, Waleria, Seifengesch., Güterstr. 58 544 39
**Wieczorkowski**, Heliodor, Józef, Mokotowskastr. 32 961 32
**Wieczorkowski**, Marian, Küchengeräteverk., Senatorenstr. 32 646 36
**Wieczorkowski**, Marian, Wurstwaren, Gerichtstr. 4 11 62 72
**Wieczorkowski**, Władysław, Beamt., Poznańskastr. 13 879 34
**Wied**, Czesława, Stare Miastostr. 17 261 02
**Wiedenka**, Gaststätte, Inh. Tkaczyk, Henryk, Marschallstr. 81b 964 70
**Wiedenowa**, Zofia, Nordsüdallee 163 441 67
**Wiediger**, Andrzej, Maurermstr., Lipskastr. 14 10 33 68
**Wiedza**, Buchbinderei, Kuszer, L. u. Gebet, A., Klosterstr. 29 12 20 56
**Wiehler**, Zygmunt, Kapellmeister-Komponist, Kapitulnastr. 4 698 36



**Wiejscy**, Nuna u. Adam, Ing., Bahnhofstr. 95 281 04
**Wiejski**, A. u. Tor, J., Ing., Towis, Handels- u. Industrieges., Dreikreuzpl. 2 + 907 42
**Wielechowski**, Józef, Długastr. 6 11 38 24
**Wielemborek**, Kazimierz, Techn. u. Chem. Art., Bahnhofstr. 51 962 58
**Wieleżyńska**, Julia, Marschallstr. 117 619 59
**Wielgolawski**, Aleksander, Młocińskastr. 5 11 20 52
**Wielgórecki**, B., Drogerie, u. Seifengeschäft, Browarnastr. 6 525 63
**Wielgosiński**, Emil, Handelshaus, GmbH. Hożastr. 36 746 81
Kreuzstr. 34 335 09
Wohnung, Różanastr. 50 422 55
**Wielgoszowa**, Jadwiga, Zahnarzt, Poststr. 15 640 82
**Wielhorski**, Aleksander, Musikkünstler, Moniuszkostr. 8 681 86
**Wieliczko**, Maria, Kleidernähanst., Ks.-Skorupka-Str. 8 925 37
**Wielkopolanka**, Wäschefbr., Marschallstr. 127 + 255 14
**Wielkopolanowa**, Waleria, Florianiskastr. 12 10 64 46
**Wielobycka**, Joanna, Wilczastr. 62 865 62
**Wielogłowski**, Gr. Feliks, Sękocińskastr. 7a 873 30
**Wielogłowski**, Witold, Sękocińskastr. 7a 830 44
**Wielomski**, Franciszek, Vertr. d. Fa Schicht, AG, Fettindustr., Złotastr. 75 258 48
**Wielopolska**, Gr. Helena, Wybrzeże Kościuszki 17 654 44
**Wielowieyska**, Janina, Kruczastr. 26 867 62
**Wielowieyska**, Zofia, Klonowastr. 5 833 73
**Wielowiejski**, Henryk, Ing., Dorfstr. 13 998 97
**Wielowiejski**, Józef, Siegesstr. 39 811 69
**Wielowiejski**, Mieczysław, Kruczastr. 40 911 20
**Wielowiejski**, Stanisław, Dr. med., Darm.- u. Geschlechtskrankh., Smolnastr. 28 617 52
**Wieman**, Maria u. Stanisława, Blumenstr. 6 690 75
**Wiencek**, Eugeniusz, Ziegelei, Czaplowizna, Wawer, Śniadeckichstr. 23 888 67
**Wiencek**, Józef, Ziegeleiwerke, AG, Pius-XI-Str. 14a 806 99
**Wiencek**, Stefan, Wojciech, Hafenstr. 143 806 65
**Wieniawska**, Antoniowa, Langiewiczstr. 2 911 55
**Wieniewicz**, Aleksander, pharm. Fbr., Grzybowskastr. 88 256 30
**Wieniowski u. Witkowski**, chem. Anst., Krzyżanowskistr. 34 + 539 28
**Wieńszczak**, Ignacy, Okólnikstr. 7a 294 24
**Wierchowicz**, Kazimierz, Poznańskastr. 16 904 91
**Wierchowicz**, Leon, Bauuntern., Jasnastr. 17 342 43
**Wierchowicz**, Leon, Narbuttstr. 15a 420 50
**Wierchowicz**, Leon, Bauarbeiter, Jasnastr. 17 649 42
**Wierchowicz**, Wiktor, Bautechn., Fałatstr. 4 409 00
**Wiercińska**, Irena, Targowastr. 15 10 09 92
**Wierciński**, Czesław, Rakowieckastr. 41 446 26
**Wierciński**, Longin, Transportuntern., Brylowskastr. 14 511 89
**Wiercioch**, Jan, Vulkanisationsanst., Targowastr. 73 10 56 78
**Wiercioch**, Jerzy, Apolinary, Beamt., Długastr. 27 11 16 32
**Wiercichowski**, Władysław, Kasprowiczstr. 69 12 56 96
**Wiernik**, Judko, Pejsach, Glas- u. Fajanceverk., Elektoralnastr. 20 659 17
**Wierszycki**, Romuald, Bauuntern., Złotastr. 41 692 95
**Wieruch**, L. u. Co., GmbH, Schlosser-Schleif- u. Galwanisationsanst., Ostendstr. 239 10 17 06
**Wierucki**, Leonard, Transportuntern., Forststr. 121a 281 38
**Wierusz - Kowalska**, Maria, Wspólnastr. 59 963 79
**Wierusz - Kowalski**, Jerzy, Beauftr. RVSG Grundstücke i. Warsch., Blumenstr. 7 624 20

**Wiernusz - Kowalski**, Wlad. u. Co., s. Kowalski + 905 04
+ 738 58
+ 535 12
**Wierzba** u. Sypniewski, Autowerkst. u. Parkstellen, Tamkastr. 21 + 664 71
**Wierzbiański**, Marian, Kujawskastr. 3 408 06
**Wierzbiccy**, Lucyna u. Karol, Eisgrubenstr. 26 + 602 64
**Wierzbicka**, Antonina, Postpl. 5 527 91
**Wierzbicka**, Bożenna, Bończastr. 6a 737 84
**Wierzbicka**, Ella, Ackerstr. 12 411 47
**Wierzbicka**, Hanna, Lwowskastr. 15 849 64
**Wierzbicka**, Irena, Zahnarzt, Targowastr. 40 10 19 29
**Wierzbicka**, Stanisława, Verteil.-Laden, Glogierstr. 6 983 40
**Wierzbicka**, Stanisława, Beamtin, Szkolnastr. 8 666 30
**Wierzbicka**, Wiktoria, Schreib.-Gesch., Zakroczymskastr. 2 11 83 34
**Wierzbicka**, Władysława, Natolińskastr. 9 879 59
**Wierzbicki** u. Ruciński, Kruczastr. 10 + 718 09
**Wierzbicki**, Abram, Papiertütenfbr., Smoczastr. 2 11 89 50
**Wierzbicki**, Antoni, Dr., Arzt, Zielnastr. 12 608 16
**Wierzbicki**, B. u. Co., Graph. Anst., Hopfenstr. 61 + 246 93
**Wierzbicki**, Franciszek, Transportuntern., Strzeleckastr. 4 10 42 67
**Wierzbicki**, Franciszek, Wilanowskastr. 12 710 51
**Wierzbicki**, Grzegorz, Rechtsanwalt, Hożastr. 70 + 971 98
**Wierzbicki**, Ignacy, Hauptm. d. poln. Polizei, Długastr. 9 11 51 80
**Wierzbicki**, Jan, Drechsler-Werkst., Senatorenstr. 38 594 06
**Wierzbicki**, Jerzy, Ing., Inżynierskastr. 9 10 38 01
**Wierzbicki**, Michał, Robert, Karpathenwürste, Ostendstr. 355 10 52 03
**Wierzbicki**, Saturnin, Transportuntern., Wilnaer Str. 1 10 00 15
**Wierzbicki**, Stefan, Pharmazeut, Kawęczyńskastr. 16 10 04 88
**Wierzbicki**, Wacław, Wagenfbr., Gerichtstr. 75 11 67 16
**Wierzbicki**, Władysław, Ing., Litewskastr. 2 888 44
**Wierzbicki**, Władysław, Wileńska-Str. 9 10 07 61
**Wierzbicki**, Władysław, Wspólnastr. 37 955 52
**Wierzbięta**, A., Apotheke, Marschallstr. 94 984 33
**Wierzbiński**, Bolesław, Złotastr. 76 505 52
**Wierzbowska**, Maria, Dr. med., Kinderkrankht., Akademickastr. 3 855 12
**Wierzbowska**, Marta, Jadwiga, Teodorowa, Bahnhofstr. 26 654 54
**Wierzbowski**, Bronisław, Alteisenlager, Gerichtstr. 90 11 57 47
**Wierzbowski**, Jakub, Sandomierskastr. 21 454 70
**Wierzbowski**, Tadeusz, Nowogrodzkastr. 6 924 88
**Wierzbowski**, Witold, Insp., Hajotastr. 35 12 53 30
**Wierzbowski**, Władysław, Dr. med., Prezydenckastr. 8 + 839 17
**Wierzbowski**, Zygmunt, Dipl.-Elektroing., Prezydenckastr. 8 + 839 17
**Wierzchleyska**, Maria, Beamtin, Hożastr. 62 959 67
**Wierzchoń**, Edward, Mokotowskastr. 36 705 45
**Wierzchowski**, L., Bau- u. Wegebau-Untern., Neue Welt 17 276 89
**Wierzejska**, Halina, Mokotowskastr. 39 981 06
**Wierzyńscy**, Romana u. Stanisław, Invalidenstr. 27 12 78 84
**Wierzyński**, Bronisław, Bauing., Klonowastr. 5 894 53
**Wierzyński**, Bronisław, Ing., Narbuttstr. 53 414 35
**Wieś i Miasto**, Handelshaus, GmbH, Büro, Złotastr. 9 265 58
Lager, Karolkowastr. 9 301 98
**Wieschok**, Henryk, Polnastr. 40 923 28
**Wiesen**, Henryk, Eisgrubenstr. 40 320 84
**Wiesen**, S., Elektoralnastr. 35 607 23
**Wiesenberg**, Włodzimierz, Dir. d. Elektrotechn. A. G., Era, Włochy, Pocztowastr. 9 530 44

**Wiesinek**, Lebensmittelladen, Mokotowskastr. 69/71 721 64
**Wiesława**, Frisiersalon, Kaskadowastr. 4 12 77 61
**Wiesława**, Pius-XI-Str. 16b 810 94
**Wiesner**, Wilhelm, Untern. f. Müllabfuhr, GmbH, Bartoszewiczstr. 5 + 512 10
**Wiesner**, Wilhelm, Hożastr. 52 943 62
**Wieszczycka**, Maria, Okólnikstr. 7 255 13
**Wieszczycki**, Edward, Elektrotechn. Art., Grenzstr. 10 599 36
**Wieszczycki**, Jan, Mokotowskastr. 36 890 40
**Wieszczycki**, Piotr, Mokotowskastr. 34 721 28
**Wiewiórka**, Kazimierz, Schneider Werkst., Emilia-Plater-Str. 20 972 58
**Wiewiórska**, Anna, Hożastr. 20 910 44
**Wiewiórska**, Helena, Rechtsanwalt, Hożastr. 20 949 00
**Wigman**, Aleksander, Buchhalter, Markowskastr. 16 10 07 27
**Wigura**, D., J., Herrenwäsche u. Konf., Hopfenstr. 37 691 33
**Wikarski**, Tadeusz, Ing. - Agrar., Vermittl., Ein- u. Verk. v. Liegensch., Hożastr. 16 914 12
**Wiklak**, Antoni, Schneiderwerkst., Złotastr. 48 686 23
**Wiktor**, Schneider- u. Kürschnerwerkst., off. Handelsges., Moniuszkostr. 12 285 79
**Wiktor**, Anna, Schneiderin, Feldherrnallee 28 417 80
**Wiktoria**, Korsettherstellg., Świętojańskastr. 6 + 511 29
**Wilamowska**, Józefa, Dorfstr. 15 + 946 47
**Wilamowski**, Aleksander, Vizedir. d. Warsch. Vorortsbahnen, Marschallstr. 59 963 33
**Wilanowicz**, Jan, Łazienkowskastr. 22 892 69
**Wilanowski**, Wacław, Szczuczyńskastr. 5 10 57 29
**Wilbik**, Bolesław, Industriell., Ursynowskastr. 12 416 28
**Wilbik**, Gebr., Elektr. Heizapparatewerkst., Senatorenstr. 32 + 315 95
**Wilbikowa**, Anna, Fabrycznastr. 10 903 95
**Wilbra**, Ind. u. Handelsuntern., GmbH, Direkt., Ceglanastr. 11 + 222 94
**Wilczak**, Jan, Wurstw., Lwowskastr. 4 823 49
**Wilczewski**, A., Ing., Skierniewickastr. 33 586 15
**Wilczewski**, Jan, Klempnerarb., Browarnastr. 6 338 82
**Wilczyńska**, Bronisława, Obrońców-str. 18 10 26 05
**Wilczyńska**, Halina, Ordenstr. 4 + 946 46
**Wilczyńska**, Józefa, Fałatstr. 15 412 31
**Wilczyńska**, Michalina, Essw., Stanisław-August-Str. 6 10 31 58
**Wilczyński**, Adam, Seifenladen, Cieszkowskistr. 2 12 80 91
**Wilczyński**, B. u. Co., Import-Export, Postpl. 9 223 16
**Wilczyński**, Czesław, Dr. f. innere Krankh., Marschallstr. 31 848 25
**Wilczyński**, Edward, Zahntechn., Koszykowastr. 65 816 39
**Wilczyński**, Jan, Estońskastr. 8 10 57 55
**Wilczyński**, Jerzy, Arzt, Poleskastr. 35 10 02 46
**Wilczyński**, Stanisław, Rechts- u. Konsistorialanw., Mutejkostr. 6 941 92
**Wilczyński**, Stanisław, Ing., Vorst. d. Flusspumpenstat., Dobrastr. 74 544 09
**Wilczyński Poraj**, Stanisław, Dr. jur., Rechtsanwalt, Madaliński-str. 25 433 10
**Wilczyński**, Zygmunt, Feldscher, Potockastr. 6/8 12 62 99
**Wild**, Jakub, Inh. d. Bäckerei, Górnośląskastr. 9 970 81
**Wild**, Josef, Znicz, Bäckermstr., Forststr. 75 518 84
**Wilde**, Antoni, Spitalstr. 3 295 35
**Wildemann**, v. Willmann, v., Bruno Freiherr, Dr., Solipsowskastr. 1 721 98
**Wilden**, Adam, Beamter d. Emissionsbank, Wilanowskastr. 12 + 728 00
**Wilden**, Marceli, Buchhändler, Przeskokstr. 4 642 30
**Wilderbaum**, Helena, Marschallstr. 74 736 51
**Wildowa**, Helena, Senatorenstr. 22 513 76
**Wilecka**, Bronisława, Künstl., Rakowieckastr. 41 448 38
**Wilecka**, Jadwiga, Ordenstr. 11 893 25

**Wilecka, Wanda,** Tabakw., Narbuttstr. 27a 407 89
407 98
**Wilewski, Bolesław,** Restaur. Pod 2, Wilnaerstr. 2 10 63 86
**Wilewski, Stefan,** Długastr. 8 11 21 58
**Wilfert, Stanisław,** 3 Maiallee 2 + 260 39
**Wilga, Hilary, Zdzisław,** Prof., Arzt, Kopernikstr. 12 299 01
**Wilhelm, Beniamin,** Tarczyńskastr. 22 262 75
**Wilhelmi, Eugeniusz,** Kfm. u. Ind. Vertr., Daniłowiczowskastr. 8 + 514 92
**Wilhelmi, Henryk,** Beamter, Invalidenstr. 27 12 62 27
**Wiliński, Aleksander,** Schuhgesch., Hopfenstr. 20 217 98
**Wiliński, Marian,** Arch., Złotastr. 5 202 97
**Wilk, Jerzy,** Getreide, Sämereien. Futtermittel, Kleie u. Heu, Lager u. Verkauf, Litzmannstadt Str. 170 232 89
**Wilkiewiczówna, Alfreda,** Śniadeckichstr. 9 916 37
**Wilkoński, Konrad,** Industriehandelshaus, Grzybowskastr. 45 304 70
Waszyngtonallee 8 10 31 88
**Wilkoszarski, Gerhard,** Korrespondent, Poznańskastr. 12 749 92
**Wilkoszewska, Wanda,** Śniegockastr. 10 933 58
**Wilkoszewski, Edward,** Dr. med., Kinderarzt, Włochy, Kościuszkostr. 19 675 57
Nowogrodzkastr. 44 809 35
**Wilkoszewski, Wiktor,** Poststr. 9 + 624 96
**Wilkoszewski, Zygmunt,** Glasgrosslager, Przechodniastr. 1 258 46
**Wilkoszewski, Zygmunt,** Torpl. 6 614 08
**Wilkowski, Stanisław,** Wileńskastr. 35 10 16 35
**Willaume, Władysława,** Nordsüdallee 163 420 64
**Wille, Axel,** Hausverw., Marschallstr. 8 959 73
**Williams, Thomas, Fr.,** Verw. u. Büro, Zgodastr. 1 282 93
**Willner, Anatol,** Rechtsanw., Ordenstr. 8 817 40
**Wilms,** Postinsp., Distriktspostschutzführer, Wohn., Postplatz 3 + 225 66
**Wilner, M.,** Kfm., Siennastr. 36 692 85
**Wilner, M.,** Bäckerei, Smoczastr. 16 11 61 07
**Wilniewczyc, Piotr,** Invalidenstr. 18 12 61 79
**Wilschewski, Willi,** Kfm., Polnastr. 38 858 05
**Wilski, Ignacy,** Ing., Str. d. Polizei 8 810 18
**Wilski, Stefan,** Str. d. Polizei 8 810 35
**Wilson, Bolesław,** Ursynowskastr. 16 416 04
**Wimmer, Friedrich,** Przyjaciółallee 4 900 21
**Wimut, Lidia,** Nowogrodzkastr. 36 995 54
**Wina, Towary Kolonialne, Delikatesy,** Wein- u. Kolonialw.-Gesch., Radomer Str. 34 989 45
**Winawer, Icek,** Buchbinderei, Nowolipkistr. 26 11 87 46
**Winawer, Zofia,** Szczyglastr. 6 641 75
**Winciorek, Szymon,** Konditorei, Dworkowastr. 9 419 52
**Windyga, Gracjan.** Gravieranstalt, Walicówstr. 28 503 58
Eisenstr. 34 635 73
**Windyga, Stanisława u. Teodor,** Eisgrubenstr. 26 321 17
**Windyga, Stefania,** Dr., Arzt, Białobrzeskastr. 36 831 65
**Windyga, T.,** Masch.- u. Motorenfbr., Handels u. Techn. Büro u. Buchhalt., Walicówstr. 16 205 18
Direktion 205 31
**Winecki, Zdzisław,** Ing.-Mech., Narbuttstr. 40 446 24
**Winek, Władysław,** Elektrotechniker, Nowogrodzkastr. 27 938 69
**Winiarska, Halina,** Neue Welt 46 582 45
**Winiarska, Władysława,** Marschallstr. 52 899 34
**Winiarski, Lucjan,** Kolonialwarenhdlg., Łowickastr. 60 417 58
**Winiarski, St.,** Papierladen, Spez.-Gesch. f. Füllfederhalter Waterman, Neue Welt 53 + 611 43
**Winiarski, Tadeusz,** Wilczastr. 14a 868 14
**Winiaszkiewicz, Ryszard,** Spiskastr. 14 687 00
**Winicka, Halina,** Lisowskastr. 30 12 79 83
**Winkielman, Irena,** Sienkiewiczstr. 12 351 40
**Winkler, A.,** Papiertütenfbr., Grzybowskastr. 14 678 86

**Winkler, Eugen.** Tech. Vertr., Bahnhofstr. 65 727 88
**Winkler, Henryka,** Erzeugung v. Kosmet.-Waren, Marschallstr. 68 844 53
**Winkler, Jan,** Mokotowskastr. 45 711 61
**Winkler, Józef,** Mokotowskastr. 39 846 67
**Winkler, Kazimiera,** Nordsüdallee 158 438 48
**Winkler, Luise,** Jaworzyńskastr. 7 + 741 02
**Winkler de Stanisław,** Bankbeamt., Dorfstr. 17 825 32
**Winkol, Ciborowski, J.,** Wein- u. Spirituosenhdlg., Targowastr. 19 10 09 63
**Winnerowa, Leokadia,** Marschallstr. 12 810 77
**Winnicka Huszcza, Hanna,** Beamt., Stykastr. 11a 10 60 67
**Winnicka, Leokadia,** Damenschneiderei, Hopfenstr. 12 670 95
**Winnicka, Olga, Henryka,** chem. Waschanst., Hopfenstr. 59 659 02
**Winnicki, Bronisław,** Rechtsanw., Marschallstr. 40 819 00
**Winnicki, Józef,** Rechtsanw., Marschallstr. 47 736 11
**Winnicki, L.,** Prof., An- u. Verk. v. Liegenschaften u. Kunst-Salon Mała Zachęta, Polnastr. 32 886 66
**Winnicki, Leszek,** Ing., Ordenstr. 10 905 18
**Winnicki, Seweryn,** Angestellter, Pogonowskistr. 8 12 77 98
**Winniczuk, Józefa,** Hożastr. 5 885 31
**Winnik, Kazimiera,** Wein- u. Spirit.- Hdl., Ks.-Anna-Str. 14 10 08 58
**Winnik, Mojżesz,** Nowolipkistr. 69 11 12 89
**Winnik, Teodor,** Zajączekstr. 7 12 53 94
**Winnik, Theodor,** Transportuntern., Büro u. Garage, Dzikastr. 28 12 21 02
**Winocet,** Essigfbr., Hafenstr. 160 946 24
**Winogradow, Mikołaj,** Różanastr. 7 430 63
**Winter, A., J.,** Kfm., Smolnastr. 36 214 55
**Winter, Czesław,** Dobrastr. 20 641 43
**Winter, Henryk,** Drogist, Prostastr. 38 276 25
**Winterowa, Zofia,** Koszykowastr. 6a 847 13
**Wintrowicz, Stefan,** Gravierwerkst., Krakauer Str. 21 313 42
**Wiorogórska, Ludwika,** Wilczastr. 25 + 835 02
**Wiorogórski, Jan,** dipl. Ing., Elektr. Vertr. d. F. Gutenhoffnungshütte Oberhausen AG, Oberhausen, Masch.-Fbr. Augsburg-Nürnberg AG, Nürnberg, Schloemann AG, Düsseldorf, Widokstr. 17 609 34
**Wiraszka, Franciszek,** Kruczastr. 41 813 48
**Wires,** Marian Wiśniewski u. Stanisław, Rejowski, Neue Welt 21 233 06
**Wirski, Wilhelm,** Bałuckistr. 21 440 74
**Wirszyłło, Stanisław,** Kassierer, Smolnastr. 10 269 12
**Wirtschaftszentrale d. Heimarbeiterorganisation,** Kopernikstr. 30 Sammelnr. + 557 80
**Wirtz, B.,** Druck. u. Lithogr., Długastr. 20 11 31 54
**Wirtz, Kazimierz,** Długastr. 11 11 94 07
**Wisiorowski, W.,** Schreibwarengesch. u. Druckerei, Wileńskastr. 7 + 10 38 32
**Wisła,** Inh. Bronisław Zejdel, Sped. u. Kontinentaltransp., Dir. u. Buchh., Siennastr. 94 510 88
Ueberlandsped., Kraftwagenvermietung 592 80
Umzüge, Lagerung 605 92
**Wisła,** Fettverwertungsfbr. Vertr.-Ges., Inh. Rudolf Th. Möller, Elektrojnastr. 120/124 635 68
635 98
**Wiślicki, Feliks,** Langiewiczstr. 5 927 37
**Wisłocki, Jakub,** Bauuntern., Neue Welt 41 692 12
**Wisłocki, Jan, Edward,** Kaliskastr. 13 986 27
**Wisłocki Sas, Juliusz,** Dr., Rechtsanwalt, Wspólnastr. 65a 838 20
**Wisłocki, Kazimierz,** Dr. med., Dorfstr. 2 937 41
**Wisłocki, Mieczysław u. Osiecki, Józef,** Glaserei, Bahnhofstr. 32 + 697 65
**Wisłocki, Mieczysław, Stefan,** Filtrowastr. 68 749 93
**Wisłocki, Tadeusz,** Richter, Nordsüdallee 225 825 96
**Wisłoryb,** Zwycięzców str. 22 10 37 24
**Wiśniakowski, J., E.,** Koziastr. 5 678 78
**Wiśnicki, Feliks,** Kutnowskastr. 8 + 10 36 25
**Wiśniewscy, Eugenia u. Kazimierz,** Wileńskastr. 27 + 10 17 05

**Wiśniewscy, Feliks, Helena,** elektr. Mat., Grenzstr. 10 522 79
**Wiśniewscy, Stanisław u. Halina,** Złotastr. 21 343 25
**Wiśniewscy, Zdzisław u. Halina,** Lipskastr. 4 10 53 15
**Wiśniewscy, Zofia u. Zygmunt,** Parkowastr. 9 894 92
**Wiśniewska, Adela,** Bahnhofstr. 26 584 55
**Wiśniewska, Anna,** Begräbnisanst., Eisenstr. 70 277 66
**Wiśniewska, Anna,** Gostyńskastr. 17 684 96
**Wiśniewska, Emilia,** Lehrerin, Nowogrodzkastr. 17 703 24
**Wiśniewska, Irena,** Hożastr. 66 732 43
**Wiśniewska, Janina,** Dammstr. 29 309 98
**Wiśniewska, Kalina,** Zahnarzt, Narbuttstr. 40 424 21
**Wiśniewska, Leokadia,** Koszykowastr. 24 815 74
**Wiśniewska, Leokadia,** Marschallstr. 31a 929 50
**Wiśniewska, Maria,** Filtrowastr. 62 735 11
**Wiśniewska, Maria,** Waszyngtonallee 59 10 22 84
**Wiśniewska, R.,** Zahnarzt, Hożastr. 11 966 29
**Wiśniewska - Pasternak, Wanda,** Pius-XI-Str. 48 730 55
**Wiśniewska Prus, Zofia,** Wspólnastr. 23 899 96
**Wiśniewski, Serejski u. Sinckin,** Metallw.-Fbr., Stawkistr. 51/53 11 64 40
**Wiśniewski, A.,** Ing., techn. Büro, Marschallstr. 66 834 31
**Wiśniewski, A.,** Begräbnisanstalt, Feldherrnallee 25a 436 37
**Wiśniewski, Aleksander,** Wein- u. Kolonialwarenhdlg., Pius-XI-Str. 25 828 22
**Wiśniewski, Aleksander,** Pius-XI-Str. 25 868 36
**Wiśniewski, Apolinary,** N. Auffahrt 3 309 08
**Wiśniewski, B. u. Co.,** Textilmag., Hopfenstr. 32 290 79
**Wiśniewski, Bolesław,** Młynarskastr. 7 347 82
**Wiśniewski, Czesław,** Śniadeckich-Str. 10 977 36
**Wiśniewski, Edmund,** Hopfenstr. 13 620 80
**Wiśniewski, Edmund, Kosiorek, Władysław,** Dreikreuzplatz 14 + 851 18
**Wiśniewski, Edward,** Heizwarenl., Berezyńskastr. 34 10 37 76
**Wiśniewski, Edward,** Maler, Mokotowskastr. 57 862 38
**Wiśniewski, Edward,** Feldherrnallee 24a 440 52
**Wiśniewski, Feliks,** Begräbnisanst., Chełmskastr. 2 931 19
**Wiśniewski, Feliks,** Elektoralnastr. 30 662 25
**Wiśniewski, Feliks,** Wielkastr. 5 273 58
**Wiśniewski, Franciszek,** Esswarengesch., Grzybowskastr. 68 225 69
**Wiśniewski, Franciszek,** Malermstr., Szopenstr. 14 729 96
**Wiśniewski, Franciszek,** Rakowieckastr. 25 408 32
**Wiśniewski, Henryk,** Spedit.-Untern., Spokojnastr. 11 11 48 21
**Wiśniewski, Hieronim,** Schneiderwerkst., Wilczastr. 60 764 83
**Wiśniewski-Varuna, I., St.,** Marschallstr. 71 892 26
**Wiśniewski, J.,** Wolnośćstr. 6 11 24 56
**Wiśniewski, J. u. S., Konarzewska,** Textilmagazin, Neue Welt 21 638 95
**Wiśniewski, Jan,** Handelshaus, Wagen- u. Fleischermasch., Werkz., Schreib- u. Rechenmasch., Büromöbel, Theaterstr. 12 686 63
**Wiśniewski, Jan,** Kfm., Bagatelastr. 15 943 21
**Wiśniewski, Jan,** Grenzstr. 13 278 81
**Wiśniewski, Jan,** Hożastr. 84 889 11
**Wiśniewski, Janusz,** Bauuntern., Wspólnastr. 44 729 48
**Wiśniewski, Józef,** Baumstr., Okragstr. 2 870 67
**Wiśniewski, Józef,** Apothekerlager, Krakauer Str. 61 618 89
**Wiśniewski, Józef,** Neue Welt 38 591 84
**Wiśniewski, K.,** Baumstr., Narbuttstr. 3a 409 03
**Wiśniewski, K.,** Kondit., Wileńskastr. 15 10 15 58
**Wiśniewski, Kazimierz,** Fretastr. 31 11 96 12
**Wiśniewski, Kazimierz,** Złotastr. 83 234 89





**Wiśniewski, Marian,** Dr. med., Źródłowastr. 3 500 33
**Wiśniewski, Marian,** Ing., Kaliskastr. 17 728 05
**Wiśniewski Kieresant, Mieczysław,** Verkehrsing., Plugstr. 1/3 805 10
**Wiśniewski, Piotr,** Grosshdl. f. in- u. ausl. Obst, II Markthalle 263 20
263 35
**Wiśniewski, Ryszard,** Ing., Bahnhofstr. 15 702 25
**Wiśniewski, S. u. Gil, W.,** Karosserie u. Sattlerwerkst., GmbH, Litzmannstadt Str. 86 + 331 52
**Wiśniewski, Stanisław,** Bürstenfbr., Gerichtstr. 142/144 202 78
**Wiśniewski, Stanisław,** Ing., Hożastr. 28 917 07
**Wiśniewski, Stanisław,** Mgr. pharm., Koszykowastr. 40 839 01
**Wiśniewski, Stanisław,** Essw., Dzikastr. 32 11 32 92
**Wiśniewski, Stanisław,** Litzmannstadt Str. 40 637 96
**Wiśniewski, Stanisław,** Wilnaer Str. 34 10 39 82
**Wiśniewski, Stefan,** Obsthdlg., Mokotowskastr. 46 730 98
**Wiśniewski, Stefan,** Reklame, Polrek, Litewskastr. 5 976 07
**Wiśniewski, Stefan,** 3 Maiallee 5 712 10
**Wiśniewski, Tadeusz,** Bautechn., Querstr. 60 289 60
**Wiśniewski, Tomasz,** Bau- u. Heizmat.-Lager, Toruńskastr. 50 10 02 49
**Wiśniewski, Walerian,** Ing., Handelstechn. Büro. Tynieckastr. 46 422 39
**Wiśniewski, Władysław,** Obst- u. Zuckerwarenhdlg., Rakowieckastr. 1/3 449 63
**Wiśniewski, Władysław,** Żurawiastr. 27 863 93
**Wiśniewski, Wojciech,** Lebensmittel, Mostowastr. 32 11 58 52
**Wiśniewski, Zygmunt, Jan,** Dipl. Ing., Fretastr. 33 11 80 18
**Wiśnios, Władysław,** Kolonial- u. Essw., Litzmannstadt Str. 123 608 29
**Wiśniowiecka, Marta,** Stoczkowskastr. 6 10 38 07
**Wiśniowiecki, Jeremiasz,** Esswarengesch., Hipotecznastr. 3 594 75
**Wiśniowiecki, Roman,** Radomer Str. 45 731 22
**Wiśniowska, Aleksandra,** Raszyńskastr. 48 883 57
**Wiśniowska Prus, Anna,** Marschallstr. 25 862 10
**Wiśniowska, Maria,** Podczaszyńskistr. 35 12 58 87
**Wiśniowski, M.,** Agenturenbüro, Kopernikstr. 7 669 94
**Wiśniowski, Michał,** Lebkuchen, Teegebäck u. Süsswarenfbr., Polnastr. 30 706 66
**Wiśniowski, Miron,** Rejtanstr. 14 411 72
**Wissenschaftl. Handwerksinst. u. J. Pilsudski,** Hopfenstr. 52 + 673 38
**Wisznicki, Feliks,** Kutnowskastr. 8 + 10 36 25
**Wisznicki, Zygmunt,** elektr. Art., Targowastr. 56 10 31 23
**Wiszniewska, Alina,** Ag. d. Versicher. Ges. Przezorność, Humańskastr. 8a + 408 09
**Wiszniewski, Andrzej,** Ing., Humańskastr. 8a + 408 09
**Wiszniewski, Mieczysław,** Dr. med., Nabielakstr. 16 806 26
**Wiszniowski, Leopold,** technisches Ekspl. Büro, Lager f. elektr. Motoren, Gerichtstr. 90 11 36 16
Feldherrnallee 27 427 38
**Wiszowaty, Bolesław,** Wäscherei Helena, Salzstr. 52 222 79
**Wiszowaty, Irena,** Kwiatowastr. 24b 422 66
**Witajewska, Stefania,** Szerokastr. 7 10 18 10
**Witajewski, Jan,** Staatsbeamter, Hożastr. 39 961 76
**Witecki, Eugeniusz,** Schneider, Nordsüdallee 152 446 34
**Witecki, Wacław,** Poznańskastr. 12 719 31
**Witelsohn, Chil, Lejb,** Siennastr. 22 342 76
**Witkind, Arnold,** Gerichtstr. 78 11 36 66
**Witkow, Leokadia,** Tabakladen, Ząbkowskastr. 38 10 57 47
**Witkowscy, Gebr., Józef u. Eugeniusz,** elektrotechn. Gesch., Bednarskastr. 16 669 30

**Witkowska, Bronisława,** Walecznychstr. 46 10 52 65
**Witkowska, Florentyna,** Handarb. u. Perserteppichrep., 6 Sierpieństr. 36 884 81
**Witkowska, Janina,** Klonowastr. 20 859 56
**Witkowska, Terechowa, Janina,** Bahnhofstr. 97 586 52
**Witkowska, Maria,** Lehrerin, Marschallstr. 9 889 24
**Witkowska, Maria,** Matejkostr. 6 922 85
**Witkowska, Wiktoria,** Mgr. pharm., Nordsüdallee 245 930 25
**Witkowska, Władysława,** Begräbnisanst., Gerichtstr. 94 11 40 64
**Witkowska, Władysława,** Beamtin d. Tabakmonopole, Markowskastr. 16 10 17 00
**Witkowska, Zdzisława,** Wilczastr. 47/49 716 70
**Witkowska, Zofia,** Krankenpflegerin, Podczaszyńskistr. 31 + 12 83 90
**Witkowska, Zofia,** Zahnarzt, Śniadeckichstr. 15 + 894 13
**Witkowski, Bolesław,** Litzmannstadt Str. 53 627 74
**Witkowski, Bronisław,** Kistenfbr., Borzymowskastr. 45 10 63 28
**Witkowski, Bronisław,** Industrieller, Kredytowastr. 5 669 82
**Witkowski, E., Erben,** Metallgiesserei, GmbH, Inżynierskastr. 5 10 00 85
**Witkowski, Edward,** Angest. A. A. Warschau, Podczaszyńskistr. 31 + 12 83 90
**Witkowski-Nowina, Henryk,** Barcickastr. 1 12 65 10
**Witkowski, Hilary,** Branntweinhdlg. u. Lebensmittelverteil.-Laden, Dobrastr. 53 653 47
**Witkowski, Jan,** Suwalskastr. 11 11 60 99
**Witkowski, Jan,** Złotastr. 71 272 17
**Witkowski, Janusz,** Dir. d. Handelsgesch., Wilczastr. 65 817 99
**Witkowski, Jerzy,** Ing., Polnastr. 40 866 68
**Witkowski, Józef,** Elektrotechniker, Jasnodworskastr. 14 12 06 28
**Witkowski, Józef,** Marschallstr. 12 906 62
**Witkowski, Julian,** Schneidermstr., Nowogrodzkastr. 3 737 41
**Witkowski, Kazimierz,** Szregerstr. 76 12 64 69
**Witkowski, Konstanty,** Invalidenstr. 25 12 82 41
**Witkowski, Lucjan,** Słupeckastr. 11 816 91
**Witkowski, Stanisław,** Transp.-Unternehmen, Ordenstr. 23 297 22
**Witkowski, Stanisław,** Odolańskastr. 15 448 25
**Witkowski, Stefan,** Lager techn. Art. u. Eisenbeschläge, Targowastr. 36 10 15 00
**Witkowski, Tadeusz,** Vertr. d. Gnaschiner Tapeten u. Buntpapierfbr., Börsenstr. 1 536 95
**Witkowski, Tadeusz,** Hopfenstr. 48 209 75
**Witkowski, Władysław,** Rechtsanw., Brodzińskistr. 6 12 62 62
**Witolin, Teodor,** Fusspfl., Hühneraugen- Operateur, Neue Welt 36 523 78
**Witoszyński, Józef,** Górnośląskastr. 20 936 77
**Witoszyński, Tadeusz,** Bajońskastr. 2 10 28 25
**Witowska, Eugenia,** Beamt., Grzybowskastr. 32 + 307 62
**Witowska, Eugenia,** Hożastr. 37 974 36
**Witowska, Wanda,** Kaffeehaus, Radomer Str. 46 963 58
**Witowski, Jerzy,** Ing., Industrieller, Filtrowastr. 83 845 70
**Witt, Adolf u. Sohn,** Fbr. f. Laborat.-App., Armat. u. Giesserei, Em.-Plater-Str. 9/11 807 78
**Witt, Antoni,** Maler, Wilczastr. 76 723 28
**Witt, B., G.,** Dr., Nährmittel-Fbr., Feldherrnallee 140 453 46
**Witteczak, Engeniusz,** Beamter, Dąbrowskiplatz 2 669 87
**Witteczak, Ina,** Kosmetikerin, Walecznychstr. 27 10 53 08
**Witte, Karl, Heinz,** Assist. d. Fernmeldetechn. Staatswerke, Fabrycznastr. 9 + 945 66
**Witte, Karl,** Dr. Ing., Nowogrodzkastr. 43 896 66
**Witte, Karl,** Dr. u. Co., GmbH f. Schädlingsbekämpfung u. Wohnungshygiene, Nowogrodzkastr. 43 988 27
Betriebsräume, Forststr. 13 262 87
**Wittek, Stanisław,** 3 Majallee 2 595 95

**Wittenberg, Natan,** s. Ostatnia Droga + 311 39
**Wittenberg, Otto,** Personalchef am E. W., Sonnenstr. 36/38 933 83
**Wittig, Eryk,** Theaterstr. 8 299 58
**Wittig, Stefan,** chem. Erzeugn., Dantyszekstr. 22 715 35
**Wittmann, Adolf, Jan,** Dental-Depôt, Wspólnastr. 44 840 77
**Wittych, Jan,** Żulińskistr. 4 858 68
**Witulska, Irmina,** Sonnenstr. 36,38 724 65
**Witwicka, Katarzyna,** Słowackistr. 1b 12 74 27
**Witzke, E., W.,** Widokstr. 14 535 74
**Witzke, Lidia,** Autotransp., Wspólnastr. 7 808 33
**Wiunik, Jadwiga,** Mokotowskastr. 24 735 32
**Wizbek, Maria,** Kaliskastr. 15 920 52
**Wizel, Jan,** Pius-XI-Str. 11 818 70
**Władowa, Marta,** Invalidenstr. 34 12 56 30
**Władysław, Frisiersalon,** Hopfenstr. 47 256 97
**Władysław, Hercko,** Drogerie, Piekarskastr. 2 598 35
**Władysław, Jędryka,** Frisiersalon, Marschallstr. 78 + 928 76
**Władysława,** Chem., Neue Welt 38 317 55
**Własność,** Wohnungsbaugenossenschaft m. Anteilhaftung, Karowastr. 5 527 87
**Wlazło, Bronisława,** Theaterstr. 6 254 66
**Wlazło, Felicja,** Heizmat.-Lgr., Radomer Str. 47 971 39
**Wlazło, Julian,** Tapezierer, Marschallstr. 66 912 31
**Wlekliński, Kazimierz,** Cegłowskastr. 4 12 57 00
**Włoczewska, Bronisława,** Marschallstr. 129 260 70
**Włoczewska, Teofila,** Gaststätte, Radomer Str. 20c 527 96
**Włoczewski, Ferdynand,** Ing., Landm., Gdańskastr. 2 12 66 26
**Włoczewski, Zygfryd,** Oberltn. d. poln. Pol., Eisgrubenstr. 24 256 36
**Włoczkowski, Edward,** Schlosserwerkst., Gniewkowskastr. 3 542 42
**Włodarczyk, Bolesław,** Graveur Anst. u. Stempelfbr., Widokstr. 22 649 98
**Włodarczyk, Leon,** Künstl., Graphiker, Marschallstr. 71 722 69
**Włodarczyk, Stanisław, Bernardyńskastr. 40** 934 81
**Włodarczykowie, D. u. M.,** 3 Maiallee 9/11 708 01
**Włodarkiewiczowa, Janina,** Okragstr. 3b 925 26
**Włodarska, Maria,** Gerichtstr. 81 12 13 96
**Włodarska, Stefania,** Genewskastr. 36 10 41 62
**Włodarska Polewczak, Zofia,** Kleiderwerkst., Wspólnastr. 35 + 968 60
**Włodarski, Aleksander,** Grzybowskastr. 69 634 88
**Włodarski, Jan,** Kommissar, Grażynastr. 3 412 41
**Włodarski, Stanisław,** Rechtsgelehrter, Bednarskastr. 6 608 52
**Włodarski, Stefan,** beeid. Makler u. Probenehmer, Wspólnastr. 38 820 10
**Włodarski, Władysław,** Mag. pharm., Drogerie, Tamkastr. 31 588 45
**Włodarski, Władysław,** Gościniecstr. 16 732 76
**Włodek, Gustaw,** Dipl.-Ing., Szopenstr. 14 805 14
**Włodek, Kazimierz,** Verkehrsing., Mianowskistr. 15 852 07
**Włodek, Ludmiła,** Neue Welt 34 325 60
**Włodek, Sylwester,** Ein- u. Verk. sämtl. Liegensch., Bahnhofstr. 28 275 89
275 69
**Włodkowski, Władysław,** Dr., Na Skarpiallee 67 257 88
**Włodzimirski, Eustachy,** Transportbüro, Wilczastr. 69 900 90
Parkstelle, Kazimierzowskastr. 61 422 88
**Włodzimirski v., Janusz,** Wilczastr. 71 731 23
**Włóka, Wincenty,** Eisgesch., Hożastr. 67 903 78
**Włókno Polskie,** AG, Vertr. d. AG f. Textilind. Tschenstochau, Kapucyńskastr. 3 293 55
**Włoska Sp. Akc., Powsz. Asekuracja w Trieście,** Allg. Versicherung in Triest, Italien. AG, Dąbrowskiplatz 1 Sammelnr. + 549 80

**Włoskowicz, Anna,** Lebensmittelladen, Saskastr. 89 — 10 61 35
**Włoskowicz, Henryk,** Pogonowskistr. 44 — 12 79 48
**Włoskowicz, Stanisława,** Inh. d. Gaststätte, Bar pod Karasiem, Krakauer Str. 4 — 519 56
**Włostowski, Stefan,** Tyszkiewiczstr. 14b — 259 74
**Wnękiewicz, Stanisław,** Major d. poln. Polizei, Targowastr. 15 — 10 29 30
**Wnenk, A.,** Mech. f. Schreibmasch., Długastr. 27 — 11 68 43
**Wnorowska, Maria,** ehem. Schauspielerin, Koszykowastr. 69 — 979 90
**Wnorowska, Maria,** Wspólnastr. 19 — 898 60
**Wnorowski, Antoni,** Essw.-Gesch., Złotastr. 32 — 270 22
**Wnorowski, Józef,** Tischlerei, Eisgrubenstr. 8 — 213 76
**Wnuk, Antoni,** Filtrowastr. 64 — 992 11
**Wochenendheim d. Deutschen Post Osten,** Boernerowo, Legionówstr. 35 + — 11 44 34
**Wochnik, Franciszek,** Oberlt. d. poln. Kriminalpol., Senatorenstr. 29 — 299 24
**Wochnowa, Eugenia,** Webw. u. Wäsche, Zjednoczeniaallee 112 — 12 74 68
**Wocial, Józef,** Tapezierer-Dekorateur, Königsberger Str. 12 — 10 41 63
**Woda i Ciepło,** A. Jaworski u. B. Kowalski, Install. Werke, Büro, Kruczastr. 5 — 932 44
Direktion — 732 08
Baustelle, Zentralpostbahnhof — 209 68
**Wódkol,** Wein, Spirituosen u. Kolonialw., GmbH, Bahnhofstr. 45 — 832 57
**Wódkowski, Jan,** Obsthdlg., Eisenstr. 48 — 617 74
**Wodkowski, Leo,** Fleischermstr., Grzybowskastr. 45 — 328 16
**Wodzianicka, Alina,** Spitalstr. 3 — 354 63
**Wodzinowska, Zofia,** Wilanowskastr. 8 — 854 96
**Wodzinowski, Zbigniew,** Poststr. 9 — 217 25
**Wodzińska, Helena,** Beamtin, Nowogrodzkastr. 6 — 920 20
**Wodzińska, Maria,** Koszykowastr. 54 — 810 99
**Wodziński, Gustaw,** Mokotowskastr. 7 — 812 07
**Wodziński, Jarema,** Ing. u. Bauuntern., Podchorążychstr. 65 — 922 04
**Wodzisławska, Sura,** Essw.-Gesch., Karmelickastr. 28 — 11 37 12
**Wodzyńska, Jadwiga,** Kolonialw. u. Spirit.-Gesch., Żurawiastr. 9 — 941 67
**Wodzyński, Aleksander,** Szerokastr. 14 — 10 36 23
**Wodzyński, Henryk,** Restaurant, Dzikastr. 3 — 11 70 68
Prostastr. 50 — 682 87
**Wodzyński, Józef,** Frisiersalon, Koszykowastr. 34 — 818 39
**Wodzyński, Mieczysław,** Wspólnastr. 31 — 823 36
**Wodzyński, Wacław,** Marschallstr. 91 — 945 88
**Wölffle,** Oberpostrat, Leit. d. Distriktspostverwalt., Poststr. 16 + — 284 15
Wohn., Postpl. 3 — 218 44
**Wohl, J.,** Dr. med., Ogrodowastr. 3 + — 290 72
**Wohlfarth, W.,** Wurstw., Kruczastr. 26 — 823 51
Filiale I, Kruczastr. 13 — 877 76
Filiale II, Dorfstr. 17 — 886 42
**Wohnout, Wiesław,** Weichselstr. 16 — 12 56 64
**Woja, Józef,** Schuhwerkst., Żurawiastr. 30 — 742 19
**Wojalski, Stanisław,** Dzikastr. 34 — 11 21 91
**Wojakowski, Kazimierz,** Kfm., Dobrastr. 75 — 201 88
**Wójcicka, Jadwiga,** Gärtnerei, Dammstr. 37 39 — 11 04 14
**Wójcicka, Kazimiera,** Śniadeckichstr. 3 — 859 12
**Wójcicka, Kazimiera,** Złotastr. 56a + — 298 87
**Wójcicka, Helena,** Hopfenstr. 27 — 210 74
**Wójcicka, Władysława,** Bahnhofstr. 75 — 988 79
**Wójcicki, Aleksander,** Tapezierer, Eisgrubenstr. 6 — 689 13
**Wójcicki, Józef,** Beamter, 6 Sierpieństr. 8 — 936 38
**Wójcicki, Kazimierz,** Rechtsanw., Mokotowskastr. 41 — 727 24

**Wójcicki, Kazimierz,** Hausverwaltung, Mokotowskastr. 41 — 848 14
**Wójcicki, Lucjan,** Wilczastr. 69 — 903 26
**Wójcicki, Rościsław,** Dipl.-Ing., Mokotowskastr. 73 — 830 68
**Wójcicki, Stefan,** Rechtsanw., Senackastr. 10 — 823 60
**Wojciechów,** Keramische Werke, AG, Vorstand, Barbarastr. 9 — 722 96
Abfertig., Stalowastr. 60 — 10 06 86
**Wojciechów,** Fbr.-Lager v. Biegemöbel, Königstr. 6 + — 606 27
**Wojciechowska, Aleksandra,** Weinbranntwein u. Kolonialwarenhdlg., Gerichtstr. 99 — 637 83
**Wojciechowska, Anna,** Ordenstr. 18 + — 618 78
**Wojciechowska, J.,** Tischler, Tapez. u. Einrahmewerkst., Kilińskistr. 1 — 11 44 71
**Wojciechowska, Janina,** Galanterieladen, Markthalle I Nr. 195 — 631 96
**Wojciechowska, Janina,** Oleandrystr. 3 — 700 61
**Wojciechowska, Maria,** Hebamme, Marschallstr. 77 — 862 41
**Wojciechowska, Maria,** Ltr. d. Schule, Bednarskastr. 27 — 511 02
**Wojciechowska Szaniawska, Maria,** Zahnarzt, Hożastr. 42 + — 714 53
**Wojciechowska, Zofia,** Beamtin, Feldherrnallee 24 — 409 26
**Wojciechowski u. Reszka,** Holzverkauf., Krajewskistr. 1/3 — 12 84 07
**Wojciechowski, Ostrowski u. Co.,** Papierniederlage, GmbH, Czackistr. 3/5 — 308 00
**Wojciechowski, A.,** Phot. Anst., Litzmannstadt Str. 11 + — 217 33
**Wojciechowski, Adam,** Holzkfm., Syrokomlastr. 3 — 10 52 50
**Wojciechowski, Adolf,** Dr. med., Prof., Chirurg, Tucholskastr .10 — 12 52 33
**Wojciechowski, Andrzej,** Untern. f. Bauarb. u. Instands., Mokotowskastr. 9 — 719 47
**Wojciechowski, Brunon,** Hausverw., Grenzstr. 14 — 587 92
**Wojciechowski, Brunon,** Markowskastr. 16 — 10 30 32
**Wojciechowski, Edmund,** Rechtsanw., Poznańskastr. 3 + — 826 49
**Wojciechowski, Edward,** Beauftr. Komm. Verw. Sicherg. Grundstücke i. Warsch., Dobrastr. 8/10 — 291 14
**Wojciechowski, Eugeniusz,** Transportanst. u. Vermietung d. Lastkraftfahrzeuge, Litzmannstadt Str. 127 — 315 68
**Wojciechowski, Feliks,** Frisiersalon, Sandomierskastr. 8 — 450 94
**Wojciechowski, Gustaw,** Ing., Koszykowastr. 35 + — 874 57
**Wojciechowski, Gustaw,** jun., Ing., Litewskastr. 4 — 890 56
**Wojciechowski, Henryk,** Autoelektrotechn. Werkst., Hożastr. 11 — 703 59
**Wojciechowski, Henryk,** Ing., Czerwony-Krzyż-Str. 5 — 699 09
**Wojciechowski, Henryk,** Industrieller, Wspólnastr. 3 — 709 69
**Wojciechowski, J. u. Co.,** Matryca, Stereotypie u. Giesserei, Marschallstr. 116 — 240 86
**Wojciechowski, Jan,** Kondit., Radomer Str. 61 — 943 71
**Wojciechowski, Jan,** Schreibmat., Spielz. u. Galanterie, Ząbkowskastr. 46 — 10 28 19
**Wojciechowski, Jan, Andrzej,** Ing., Odolańskastr. 22 — 453 96
**Wojciechowski, Józef,** Widokstr. 22 — 262 30
**Wojciechowski, Juliusz, A.,** Zielnastr. 13 — 347 47
**Wojciechowski, Karol,** Rakowieckastr. 35 — 416 85
**Wojciechowski, Kazimierz,** Atelier f. Damenmäntel u. Kostüme, Żulińskistr. 11 — 899 09
**Wojciechowski, Leon,** Syphonfbr., Güterstr. 30 — 227 91
**Wojciechowski, Marian,** Wilnaer Str. 87/89 — 10 11 73
**Wojciechowski, Mieczysław,** Pappschachtelfbr., Podwalestr. 28 — 633 49
**Wojciechowski, Mieczysław,** Czerwony Krzyżstr. 21 23 — 205 46
**Wojciechowski, Nikodem,** Maurermstr. u. Bauuntern., Odyniecstr. 13 — 453 98
**Wojciechowski, Piotr,** Ofensetzer, Złotastr. 39 — 517 03

**Wojciechowski, Roman, St.,** Żurawiastr. 24 — 899 19
**Wojciechowski, S. u. Co.,** Ing.-Bauuntern., Nowogrodzkastr. 7 — 961 75
Büro u. Wohnung — 846 38
**Wojciechowski, Stanisław,** Pius-XI-Str. 21 — 743 86
**Wojciechowski, Stefan,** Pappe- u. Papierverk., Königstr. 43 — 524 96
**Wojciechowski, Stefan,** Złotastr. 32 — 269 92
**Wojciechowski, Tadeusz,** Mgr. jur., Bednarskastr. 23 — 333 39
**Wojciechowski, Tadeusz,** Notarvertr., Ostendstr. 279 — 10 28 27
**Wojciechowski, Władysław,** Natolińskastr. 9 — 842 33
**Wojciechowski, Zbigniew,** Dr. med., Hożastr. 42 + — 714 53
**Wojciechowski, Zygmunt,** Inh. d. Artistenbar Tempo u. Café Bodo, Poznańskastr. 12 + — 822 87
**Wojcieszak, Paweł,** Ing., Litewskastr. 7 — 991 75
**Wojcieszko, Szczepan,** Wein-, Obst- u. Kolonialw.-Hdlg., Albert-I-Str. 2 — 684 21
**Wójcik, Bolesław,** Handelsbücher Werkst., Górskistr. 6 — 616 64
**Wójcik, Bolesław,** 6 Sierpieństr. 15 — 936 72
**Wójcik, Elżbieta,** Küchengeräte, Wileńskastr. 9 — 10 20 64
**Wójcik, Eugeniusz,** Dr. phil., Prof., Bahnhofstr. 39 — 962 17
**Wójcik, Irena u. Janusz,** Beamter, Koszykowastr. 48 — 726 02
**Wójcik, Jan,** Privatbeamter, Nowogrodzkastr. 42 — 937 96
**Wójcik, Jan,** Poststr. 14 — 614 76
**Wójcik, Józef,** Königstr. 6 + — 585 10
**Wójcik, Józef,** Musikinstrumente, Marschallstr. 95 — 992 64
**Wójcik, Maria,** Hebamme, Złotastr. 8 — 648 24
**Wójcik, Mieczysław,** Fretastr. 16 — 11 89 11
**Wójcik, Stanisław,** Tapez.- u. Dekorat.-Werkst., Ordynackastr. 13 — 207 29
**Wójcik, Stanisław,** Tischlerwerkst., Gerichtstr. 101 — 235 68
**Wójcik, Stanisław,** Hożastr. 47 — 988 46
**Wójcik, Stefan,** Frisör, Litzmannstadt Str 6 — 276 06
**Wójcikiewicz, Jan,** Dr. innere Krankh., Kreuzstr. 30 — 533 92
**Wójcikowa, Izabella,** Königstr. 6 + — 585 10
**Wójcikowska, Maria,** Handschuhmacherwerkst., Froschstr. 7 — 245 30
**Wojda, Jan,** Schlosser- u. Drechsler-Werkst., Kępnastr. 11 — 10 06 03
**Wojdag, Antoni,** Mgr., Apothekenmat. u. Farbenlager, Feldherrnallee 142 — 434 09
**Wojdak, Kazimierz,** Mackiewiczstr. 1 — 10 60 32
**Wojdalińska, Maria,** Schauspielerin, Lipowastr. 6 — 674 78
**Wojdaliński, Ryszard,** 6 Sierpieństr. 36 — 834 74
**Wojdaliński, Zygmunt,** Okrężnastr. 65 — 931 32
**Wojdalska, Antonina,** Schneiderwerkst., Ordenstr. 17 — 645 74
**Wojdat, Antoni,** Barskastr. 5 — 863 91
**Wojdecka, Cecylia,** Kruczastr. 3 — 887 28
**Wojdesławski, Henryk,** Kfm., Dzielnastr. 11 — 11 81 30
**Wojdowa, Zofia,** Kaffeehaus, Senatorenstr. 26 — 637 15
**Wojdowa, Zofia,** Senatorenstr. 19 — 334 75
**Wojdyłło, Marian,** Kazimierzowskastr. 69 — 412 36
**Wojdyłło, Tadeusz,** Kreuzstr. 30 — 586 92
**Wojdyło, Jan,** Vertreter der F-ma M. Hochwald, Installationsunternehmen, Marsstr. 6 + — 738 08
**Wojdyło, Stanisław u. Jastrzębski, Jan,** Herstellung v. Reklame-Schildern, Neue Welt 68 — 686 54
**Wojdysławska, Elżbieta,** Dr. med., Nerven u. innere Krankh., Dygasińskistr. 20 — 12 80 89
**Wojeński, Jan,** Kunstgraphiker, Inh. d. Atelier Kunstmaler.-u. Graph. Znak-Barwa, Złotastr. 59a — 320 78
**Wojeński, Tadeusz,** Prokurist d. Fa Znak-Barwa, Eisgrubenstr. 43 — 591 32
**Wojeński, Teofil,** Komm.-Gesch., Marschallstr. 123 — 225 26
**Wojewoda, Wojciech,** Ltr. d. Küche No. 69 Städt. Kom. d. Sozial. Selbsthilfe, Czerwony-Krzyż-Str. 20 — 518 68





**Wojewódzka, Anna,** 3 Maiallee 5 — 882 99
**Wojewódzki, Józef,** Konz. Untern. f. Elektrotechn. Anl., Widokstr. 23 — 526 94
**Wojewódzki, Ludwik,** Büromasch.-Verk. u. Rep.-Werkst., 3 Maiallee 16 — 230 40
**Wojewódzki, Stanisław,** Mech. Werkst., Targowastr. 65 — 10 43 66
**Wojkówna, Anna,** Krankenpflegerin, P. B. R., Żulińskistr. 4 — 870 82
**Wojnar, Eugeniusz,** Balletregisseur, Berezyńskastr. 26 — 10 52 35
**Wojnar, Jan,** Vertr. d. Bergtrans-Schiffahrts-AG. Danzig, Rakowieckastr. 41a — 420 18
**Wojnarowicz, Izabella,** Belgijskastr. 8 — 427 49
**Wojnarowicz, Stanisław,** Ing., Jodłowastr. 6 — 946 81
**Wojnarowski, Edmund,** Notarvertr., Smolnastr. 25 — 236 16
**Wojnarowski, Wincenty,** Hafenstr. 205 — 871 63
**Wojniak, Antonina,** 6 Sierpieństr. 11 — 834 96
**Wojnicz-Sianożęcka, Maria,** Mgr. pharm., Weichselstr. 21 — 12 65 59
**Wojnicz-Sianożęcki, Piotr,** Dipl. Ing., Glasverwertungs-Unternehm., Senatorenstr. 29 — 637 04
**Wojnicz-Sianożęcki, Piotr,** Dipl. Ing., Versich. Agentur, Konopczyńskistr. 5/7 + — 690 76
**Wojno, Bolesław,** Drogerie, Stalowastr. 61 — 10 21 82
**Wojno, Jadwiga,** Mgr. pharm., Dąbrowieckastr. 6a — 10 63 12
**Wojno, Stefan,** Drogerie, Litzmannstadt Str. 32 — 511 63
**Wojno, Tadeusz,** Prof. d. Polytechn., 6 Sierpieństr. 46 — 836 99
**Wojno, Zofia,** Dr. med., Dobrastr. 59 — 207 55
**Wojnowski, Adolf,** Azetylen- u. elektr. Schweisserei, Litzmannstadt Str. 30 — 327 59
**Wojnowski, Mieczysław,** Schlosserwerkst., Gerichtstr. 90 + — 11 49 88
**Wojnowski, Oskar u. Co.,** Pharm. Labor.- u. Fabrik d. Kräuterspezifikums, GmbH, Marschallstr. 21 — 981 79
**Wojs, Julia,** Kleidernähanst., Blumenstr. 11 + — 674 82
**Wojstomska, Jadwiga,** Marschallstr. 18 — 969 96
**Wojtalewska, Aniela,** Kaffeehaus, Marschallstr. 104 — 354 74
**Wojtanowicz, Stanisław,** Marschallstr. 52 — 888 33
**Wojtas, Elisabeth,** Jaworzyńskastr. 15 — 865 36
**Wojtasiewicz, Helena,** Beamtin, Mochnackistr. 21 — 903 77
**Wojtasiewicz, Zbigniew,** Vereid. Dolmetscher f. d. Distr. Warsch., deutsch, russisch, englisch u. franz., Kapucyńskastr. 17 — 313 41
**Wojtasik, Stanisław,** techn. Zentrale, Zielnastr. 27 + — 307 78
**Wojtaszczyk, Konstanty,** Narbuttstr. 17 — 453 25
**Wojtczak, Edward,** Geistl., Feldherrnallee 113b — 442 77
**Wojtczak, Edward,** Handels- u. Industriehaus, Wolnościstr. 17 — 11 54 72
**Wojtczak, Edward,** Ks.-Skorupka-Str. 12 — 853 98
**Wojtczakówna, Maria,** Galanterie, Chocimskastr. 25 — 409 95
**Wojtecki, Jan,** Heizmat.- Lager, Neue Welt 38 — 235 96
**Wójter, Józef,** Schneider, Włochy, Stawystr. 9 — 604 13
**Wojterkowska, Zofia,** Seifengesch., Zgodastr. 8 — 207 08
**Wojterkowski, Kazimierz,** Seifenw., Theaterstr. 5/7 — 289 18
**Wojtkiewicz, Bronisław,** Dr., Arzt, Poznańskastr. 23 — 942 80
**Wojtkiewicz, Bronisław,** Wspólnastr. 19 — 814 81
**Wojtkiewicz, Czesław,** Bankbeamt., Kozietulskistr. 35 — 12 56 24
**Wojtkiewicz, Jan,** Zahnarzt, Marschallstr. 50 — 833 70
**Wojtkiewiczowa, Eugenia,** Mokotowskastr. 26 — 888 04
**Wojtkowicz, T.,** Lebensmittelverteil., Honigstr. 23 — 11 16 29
**Wójtowicz, Antoni,** Verw. d. Häuser d. Baugen. Akord, Karpińskistr. 1 — 12 62 16

**Wójtowicz, Antoni,** Koszykowastr. 20 — 830 06
**Wojtowicz, Blandyna,** Zahnarzt, Siennastr. 93 — 334 60
**Wojtowicz, Gracjan,** Karowastr. 5 — 636 83
**Wojtowicz, Kazimierz,** Wein- u. Schnapshdl., Sonnenstr. 17 — 431 85
**Wójtowicz, Ludwika,** Kfm., Gerichtstr. 123 — 647 39
**Wojtowicz, R. u. Dziekońska, J.,** Seifensiederei, Natolińskastr. 5 — 742 71
**Wojtowiczowa, Zofia,** Kaiiskastr. 1 — 919 76
**Wojtulanis, Konstanty,** Moniuszkostr. 4 — 608 89
**Wojtulewicz, Eugenia,** Szopenstr. 4 + — 809 64
**Wojtulewicz, Maria,** Bahnhofstr. 28 — 644 36
**Wojtulewiczowa, Maria,** Zahnarzt, Koszykowastr. 54 — 897 71
**Wojtus, Józef,** Kfm., Karolkowastr. 84 — 353 87
**Wojtyniak, Marian, Laudowicz, Józef,** Weine, Spirit.- u. Esswaren, Paryskastr. 37 + — 10 63 17
**Wojtyra, Jadwiga,** Fretastr. 16 — 11 13 34
**Wojtyra, Józef,** Schneiderwerkst., Widokstr. 16 — 308 06
**Wojtysiak, Władysław,** Zahntechn., Wspólnastr. 63a — 731 47
**Woka,** Ind.- u. Handelsanl., Inh. Woyciechowski, Kostrzewa, Ostrowski, Obsterzeugn.- u. Gemüsefbr., Młynarskastr. 26 — 605 42
— 308 73
**Wol, J.,** Dr. med., Ogrodowastr. 3 + — 290 72
**Wola,** AG f. Baumwollmanufaktur, Pächter Willy W. Brenner, Bemstr. 70 — 605 59
— 618 01
**Wola,** Betonw.- Fbr., Forststr. 50 — 500 43
**Wola,** Chem. Fbr., Gniewkowskastr. 8 + — 273 43
**Wołągiewicz, Marian,** Honigstr. 18 — 655 51
**Wolamin, Stanisław,** Rechtsanw., Wilczastr. 40 — 816 47
**Wolanowski, J.,** Warschauer Schrauben- u. Drahtfbr., Glinianastr. 5 — 11 90 18
**Wolański, Henryk,** Złotastr. 35 — 623 55
**Wolański, Kazimierz,** Königstr. 27 — 232 55
**Wolański, Kazimierz,** Beamt., Nordsüdallee 154 — 424 50
**Wolański, W.,** Bankhaus, Neue Welt 19 — 256 50
**Wolański, Wincenty,** Wilczastr. 46 — 853 37
**Wolański, Władysław,** Kruczastr. 18 — 900 73
**Wolański, Zygmunt,** Kolonialw.-hdlg., Bartoszewiczstr. 11 — 205 60
**Wolbrom,** Gummiwarenfbr., AG, Fabriklager in Warschau, Pierackistr. 16a — 504 51
**Wolczukówna, Aleksandra,** Marschallstr. 56 — 701 50
**Wolczyński, Edward,** Kaffeehaus, Ostendstr. 319 — 10 32 16
**Wolczyński, M.,** Färberei u. chem. Waschanst., Inh. Kściucki, Jan. Zentrale u. Fbr., Skolimowskastr. 5 + — 413 68
Filiale I, Poznańskastr. 26 + — 976 18
Filiale II, Żurawiastr. 34 + — 830 65
**Wolff, Edward,** Bürobeamter, Karowastr. 5 — 531 24
**Wolff, Gustaw,** Schriftst., Zgodastr. 12 — 650 53
**Wolff, Kazimierz,** Kürschnerei, Nowogrodzkastr. 31 — 958 98
**Wolff-Zdzienicki, Kazimierz,** Kfm., Kopernikstr. 11 — 266 66
**Wolff, Lucjan,** Kürschner, Neue Welt 36 — 291 53
**Wolff, Władysław,** Żurawiastr. 10 — 725 06
**Wolff, Władysław,** Selcherei, Kreuzstr. 34 — 243 14
**Wolff, Władysław,** Wurstw., Dreikreuzplatz 13 — 968 49
**Wolffowa, Eugenia,** Pius-XI-Str. 21 — 894 94
**Wolfram, Aleksander,** Angest. d. Poln. Polizei, Feldherrnal. 5 — 827 99
**Wolfram, Cezary,** Trębackastr. 9 — 627 17
**Wolfram, Cezary,** Meierhof Gocław, Parczewskastr. 38 — 10 02 66
**Wolfram, Edmund,** Bajońskastr. 2 — 10 10 16
**Wolfram, Edward,** Wein-u. Branntweinhdlg., Targowastr. 50/52 — 10 16 22
**Wolfram, Eugeniusz,** Żymirskistr. 1 — 10 15 48
**Wolfram, Halina,** Grzybowskastr. 73 — 243 69

**Wolfram, J. u. Waljewska, J.,** Obst- u. Gemüse Verk., Tamkastr. 18 + — 587 52
**Wolfram, Otylia,** Marsstr. 4 — 895 99
**Wolfram, Waldemar,** Kaffeehaus, Przechodniastr. 8 — 310 58
**Wolfram, Wanda,** Czackistr. 14 — 523 76
**Wolfsdorf, Alina,** Damenschneiderei, Barbarastr. 9 — 930 57
**Wolicka, Inga,** Übersetzerin, Hopfenstr. 36 — 271 14
**Wolicki, Jan,** Nowogrodzkastr. 4 — 960 27
**Wolicki, Wacław,** Złotastr. 8 — 692 42
**Wolińska, Jadwiga,** Lebensmittel, Radomer Str. 11 — 298 33
**Wolińska, Maria,** Dygasińskistr. 29 — 12 71 20
**Wolińska, Maria,** Frascatiallee 3 — 884 53
**Woliński, Marian,** Kondit. Kolorowa, Żurawiastr. 2 + — 947 26
**Woliński, Stanisław,** Techn., Eisenstr. 41 — 316 96
**Woliński, Stefan,** Pius-XI-Str. 16a — 919 66
**Woliński, Witold, St.,** Weichselstr. 8 — 12 80 26
**Wołkowicz, Henryk,** Eisen-u. Baumat.- Verkauf, Pierackistr. 16 — 602 02
**Wołkowiński-Guda, Felicjan,** Dr. med., Facharzt f. Frauenkrankht. u. Geburtshelfer, Mndalińskistr. 80 — 431 56
**Wolle, Wilhelm & Co.,** Duconty Artistik, Mokotowskastr. 52 — 853 35
**Wollowicz, Halina,** Mokotowskastr. 24 — 946 44
**Wollowicz, M. u. Malus, M.,** Buchbinderei, Widokstr. 12 + — 213 02
**Wołłowicz, Mieczysław u. Co.,** Buchbinderei, Moniuszkostr. 4 — 289 20
**Wolman, S.,** Blechlager, Grzybowskastr. 11 — 629 87
**Wolman, S.,** Komm. Verw. Blechhdlg., Büro, Zielnastr. 45 — 845 39
**Wolmanowa, Izabella,** Nonkowskistr. 12 — 893 86
**Wolniak, Leokadia,** Kaffeehaus Majowa, Eisgrubenstr. 7 — 234 91
**Wolniak, Leokadia,** Krakauer Str. 60 — 205 49
**Wolnicki, Leon,** Druckerei u. Buchbinderanst., Długastr. 46 — 11 37 00
**Wolniewicz, Konstanty,** Ing., Bauuntern., Wilanowskastr. 14 — 971 93
**Wolnikówna, Zofia,** beeid. Dolmetscher d. bulgarischen Sprache, Hafenstr. 204 — 708 07
**Wołodkiewicz, Arkadiusz,** Ing., Nordsüdallee 120 — 415 90
**Wołodkiewicz, Ludwik,** Rechtsanw., Marschallstr. 60 — 817 64
**Wołodkowicz, Izabella,** Mokotowskastr. 40 — 890 13
**Wołodkowicz, Maria,** Teresastr. 2 — 858 57
**Wołodkowiczowa, Maria,** Wileńskastr. 55 — 869 61
**Wołodźko, Zygmunt,** Hopfenstr. 31 — 277 74
**Wolomin, Glashütte,** GmbH, Verw., Bahnhofstr. 79 — 832 56
Büro — 832 29
**Wołosewicz, Zygmunt,** Rechtsanw., Żurawiastr. 4 — 975 69
**Wołosiewicz, Wincenty,** Nowolipiestr. 74 — 11 64 85
**Wołosiuk, Janina,** Restaurantinh., Mokotowskastr. 3 — 828 70
**Wołoszanowicz, Konstanty,** Neue Welt 8/10 + — 895 32
**Wołoszowska, Maria,** Beamtin, Karowastr. 5 — 327 87
**Wołoszowska, Maria,** Sienkiewiczstr. 10 — 516 66
**Wołoszyn, Tomasz,** Marschallstr. 108 — 657 31
**Wołowska, Ada,** Pius-XI-Str. 11a — 730 39
**Wołowska, Izabela,** Ludowastr. 5/11 — 713 16
**Wołowska, Maria,** Fabrycznastr. 24a — 873 15
**Wołowska, Zofia,** Wspólnastr. 52 + — 907 13
**Wołowski, Jan,** Kfm., Czerwony-Krzyż-Str. 14 — 305 31
**Wołowski, Leonard,** Hausverw., Targowastr. 84 — 10 18 01
**Wołowski, Wojciech,** Ing., Szarastr. 14 — 721 08
**Wolska, Helena,** Florastr. 9 — 826 26
**Wolska, Janina,** Wspólnastr. 31 — 956 30
**Wolska, Magdalena,** Kruczastr. 9 — 843 14
**Wolski, Wiśniewski,** Ing., Techn. Baugesch., Żulińskistr. 9 — 964 72
Lgr., Handlowastr. 26/32 — 10 40 25
**Wolski, Adam, Stanisław,** Beamter, Sękocińskastr. 16 — 987 32

**Wolski, Aleksander,** Kfm., Sped., Rakowieckastr. 1 431 96
**Wolski, Antoni,** Dwernickistr. 11 10 35 75
**Wolski, E.,** Magister, Fbr. v. Pflanzenheilmitteln u. pharm. Labor., Złotastr. 14 263 05
Lager, Honigstr. 23 11 14 69
**Wolski, Edmund,** Schneider, Neue Welt 37 608 08
**Wolski, Edward,** Zinkographie, Eisgrubenstr. 44 + 340 01
**Wolski, Eugeniusz,** Nowogrodzkastr. 12 714 65
**Wolski, F. u. Sohn,** Platerwarenfbr., Wilczastr. 42 889 91
**Wolski, Feliks,** Arch. u. Baumstr., Włochy, Cienistastr. 16 605 15
**Wolski, Fr.,** Mech. Werkst., Hopfenstr. 114 527 29
**Wolski, Henryk,** Rechtsanw., Nowogrodzkastr. 6 728 87
**Wolski, Henryk,** Masch.- Werkst., Przejazdstr. 9 11 54 00
**Wolski, Henryk,** Nowogrodzkastr. 26 736 73
**Wolski, Henryk,** Vertretungen, Żurawiastr. 4a 934 76
**Wolski, Henryk, Ludomił,** Beamter, Marschallstr. 51 725 24
**Wolski, Henryk, Walenty,** Poststr. 9 256 55
**Wolski, Jan,** Weine, Spirituosen u. Kolonialw., Gerichtstr. 146 270 56
**Wolski, Jan, Tadeusz,** Ing., Pius-XI-Str. 66 877 34
**Wolski, Jerzy,** Ing.-Arch., Pius-XI-Str. 32 898 75
**Wolski, Leon,** Bauing., Bagatelastr. 11 871 32
**Wolski, Leonard u. Janina,** Buchhalter, Krzyckistr. 11 859 41
**Wolski, Łukasz,** Arch., Kieleckastr. 41a 424 05
**Wolski, Ryszard,** Obrońców str. 14 10 24 18
**Wolski, Stanisław,** Röntgentechn., Górnośląskastr. 3 863 35
**Wolski, Stefan,** Schneider, Bahnhofstr. 11 976 92
**Wolski, Włodzimierz,** Rakowieckastr. 39 435 42
**Wolski, Zdzisław,** Dr. med., Ostendstr. 131 10 14 61
**Wolski, Zdzisław,** Narbuttstr. 22 438 52
**Wolski, Zygmunt,** Zahnarzt, Friedenstr. 5 820 59
**Wolski, Zygmunt,** Hożastr. 15 886 30
**Wolszakiewicz, Stanisław,** Złotastr. 65 235 91
**Wolszczak, Kazimierz,** Querstr. 55 + 278 53
**Wolszczan, Ewa,** Marschallstr. 139 530 55
**Wolszczan, Józef,** Chirurg-Orthopäd., Blumenstr. 4 + 590 89
**Wolteks,** Handelsges.. Widokstr. 9 223 29
**Woltersdorf, Franciszka,** Bagatelastr. 14 931 12
**Wolton,** Elektr. Anst., Fbr. u. Büro, Nowogrodzkastr. 18a 928 09
**Wolwit,** Woler Schmirgelwarenfbr., Młynarskastr. 30 275 58
**Wołyncewicz, Jadwiga,** Pflegerin, Honigstr. 23 11 21 67
**Wołyński, Julian,** Dr. med., Kinderkrankh., Marschallstr. 119 682 40
**Wondra, Ferdynand,** Ing., Vize-Dir. d. Städt. Wasserwerkes, Raszyńskastr. 32 704 46
**Wopaleński, Władysław,** Złotastr. 75 651 41
**Wopiński, Tadeusz,** Stadtbeamter, Wojska Allee 29 12 60 69
**Woroniecka-Korybut, Gr., Alina,** Notariatsbeamtin, Kurstr. 106 10 32 75
**Woroniecka, Jadwiga,** Danziger Salon, Zgodastr. 8 500 78
**Woroniecka, Jadwiga, Barbara,** Krakauer Str. 17 620 76
**Woroniecka-Korybut, Maria,** Siegesstr. 20 946 03
**Woroniecka, Maria,** Gesch.-Mitinh., Smolnastr. 34 232 31
**Woroniecki, F.,** Uhrmacher, Ossolińskichstr. 2 620 77
**Woronowicz, Janina,** Żulińskistr. 8 914 73
**Worotyński, Bronisław,** Zahnarzt, Blumenstr. 4 230 82
**Worthalterowa, Zofia,** Grzybowskastr. 69 336 18
**W. O. S.,** Techn. Bauuntern. u. Metallkonstr., GmbH, Płockastr. 53 275 12

**Woś, Paweł,** Marienstadtstr. 23 581 50
**Wosiński, Bronisław,** Glas- u. Spiegelverk., Feldherrnallee 14 424 79
**Wosiński, Kazimierz,** Zgodastr. 1 647 26
**Woskobojnikow, Aleksander,** Bautechn., Sulkiewiczstr. 10 706 85
**Woszczyk, Maria,** Leszczyńskastr. 9 587 45
**Woszczyk, Stefan,** Kfm., Kurstr. 108 10 50 92
**Woszczyk, Władysław,** Kfm., Pius XI-Str. 48 974 34
**Woszczyńska, Stanisława,** Asfaltowastr. 19 417 01
**Woszczyńska, Wacława,** Górnośląskastr. 16 818 78
**Woszczyński, Wacław,** Ing., 6 Sierpieństr. 8 844 08
**Wowkonowicz, Jan,** Podstarościch Str. 11 12 73 71
**Wóycicka, Jadwiga,** Wspólnastr. 40 926 49
**Wóycicka, Wacława,** Wspólnastr. 40 927 85
**Wóycicka, Wanda,** Wspólnastr. 16 998 01
**Wóycicka-Niemojewska, Zofia,** Wspólnastr. 16 963 66
**Wóycicka, Zofia,** Żurawiastr. 22 861 94
**Wóycicki, Stanisław,** Elektroing., Wspólnastr. 40 821 22
**Wóycicki, Zygmunt,** Ing.-Arch., Wspólnastr. 40 903 08
**Woyciechowscy - Lubicz, Helena,** Dr. phil. u. **Marian,** Dr. med., Igańskastr. 7 10 44 84
**Woyciechowska, Zofia,** Hotel-Pension, Kredytowastr. 9 + 266 10
**Woyciechowski, Aleksander,** Czerw.-Krzyż-Str. 9 338 84
**Woyciechowski, Feliks,** Kilińskistr. 1 11 72 89
**Woyciechowski, Janusz,** Lwowskastr. 11 870 59
**Woyciechowski, Jerzy,** Techn. Büro, Koszykowastr. 35 + 874 57
**Woyciechowski, Stanisław,** Ing. Arch., Bagatelastr. 15 855 22
**Woyciechowski, Zygmunt,** Inh d. Artistenbar Tempo u. Café Bodo, Poznańskastr. 12 + 822 87
**Woyczyńska, Stanisława,** Rozbratstr. 34/36 955 21
**Woyczyńska, Zofia,** Poznańskastr. 12 931 47
**Woyczyński, Kazimierz,** Wilanowskastr. 6 974 18
**Woyczyński - Skarbek, Stanisław,** Rakowieckastr. 33 450 18
**Woyda, Aleksander,** Poznańskastr. 11 840 81
**Woyde, Zofia,** Hożastr. 34 935 73
**Woydyno, Lucyna,** Złotastr. 43 253 35
**Woynarowska, Helena,** Filtrowastr. 75 929 46
**Woyniez-Sianożęccy, Eugenia u. Stanisław,** Słowackistr. 1b 12 54 19
**Woynicz-Sianożęccy, Halina u. Jan,** Privatbeamter, Wilanowskastr. 14 729 90
**Woynicz-Sianożęcki, Jan,** Ing., Noakowskistr. 20 996 32
**Woynillowicz, Otton,** Beamter, Sękocińskastr. 11a 964 95
**Woyno, Helena,** Dr. med., Frauenarzt u. Gebursthelfer, Żurawiastr. 33 965 00
**Woyno, Jan, Mieczysław,** Dr. med. f. innere Krankh., Feldherrnallee 25a 433 41
**Woyno, Władysław,** Arzt, Ceglanastr. 16 343 50
**Woynowski, Oskar,** Górskistr. 3 655 24
**Woysław, Gustaw,** Berging., Madalińskistr. 73/75 407 06
**Woysław, M. u. Pawłowski, W.,** Bauing.-Büro, GmbH, Senatorenstr. 19 217 03
**Woysław, Marian,** Arch., Skolimowskastr. 4 994 69
**Woytkiewiczowie, Aleksandrostwo,** Feldherrnallee 24a 420 08
**Woytkowski, Tadeusz,** Radomer Str. 62a 826 13
**Woyton, Aureliusz,** Nährmittel- u. Waffel- Fbr., Pius-XI-Str. 30 + 990 30
+ 990 91
**Woyton, Franz,** GmbH, Oelmühle u. Raffinerie, Wilnaer Str. 122 + 10 64 18
+ 10 08 37
**Woytowicz, Bolesław,** Prof. a. d. Höheren Chopinschen Musikschule, Czerwony Krzyżstr. 15 338 55
**Woyzbun, Jerzy,** Ing.-Arch., Walecznychstr. 25 10 28 44

**Woziwodzki, Edmund,** Kfm., Szerokastr. 7
**Woźniak, Aleksander,** Lebensmittelladen, Eisenstr. 40 10 50 58
**Woźniak, Antoni,** Industrieller, Königsberger Str. 32 582 73
**Woźniak, Artur,** Wilczastr. 78 10 51 76
**Woźniak, Edmund,** Szerokastr. 7 938 07
**Woźniak, Edward,** Seifensiederei, Krochmalnastr. 69 10 36 14
**Woźniak, Ewa,** Drog. u. Seifengesch.. Nordsüdallee 156 651 02
**Woźniak, Feliks,** Elektroinstal., Złotastr. 65a 409 87
**Woźniak, Feliks,** Gaststätte, Wilnaer Str. 87 89 592 93
**Woźniak, Franciszek,** Röntgentechn., Mokotowskastr. 7 10 64 36
**Woźniak, Franciszek,** Sieleckastr. 49 888 48
**Woźniak, Jan,** Verteilungsladen f. Kontingentart., Kaweczyńskastr. 65 856 37
**Woźniak, Jan,** Rechtsanw., Promykstr. 37 10 34 47
**Woźniak, Jan,** Schuhmacher, Długastr. 27 12 61 60
**Woźniak, Jan,** Essw., Sonnenstr. 10 11 78 78
**Woźniak, Józef,** Brennmat.-Verk., Bahnhofstr. 27 843 29
**Woźniak, M.,** Eisenwarenverkauf, Grenzstr. 9 979 42
**Woźniak, Marceli,** Hopfenstr. 7 280 57
**Woźniak, Michał,** Ks. - Skorupka-Str. 8 624 04
**Woźniak, Mieczysław,** Ing., Sękocińskastr. 7 + 972 41
**Woźniak, Piotr,** Tischler, Tapezierwerkst. u. Bootfbr., Kurstr. 86 921 22
**Woźniak, St., M.,** Seifenhdl., Feldherrnallee 72 10 64 95
**Woźniak, Stanisław,** Barinh., 11 Listopadstr. 42 441 92
**Woźniakowa, Helena,** Śniadeckichstr. 10 10 36 30
**Woźniakowa, Marcjanna,** Lebensmittel u. Kolonialw.-Hdlg., Marschallstr. 39 877 74
**Woźniakówna, Stanisława,** Marschallstr. 83 898 16
**Woźniakowska, Irena,** Hypothekenbücherfbr.. Hopfenstr. 48 713 77
**Woźniakowska, Irena,** Marschallstr. 15 821 48
**Woźniakowski, Józef,** Dr. med., Str. d. Polizei 2/4 825 06
**Woźniakowski, Roman,** Druckereibes., Włochy, Cienistastr. 10 887 94
**Woźniakowski, Stanisław,** Elektrotechn.- Gesch., Krakauer Str. 70 608 41
**Woźniakowski, Stanisław,** Industrieller, Kruczastr. 32 614 41
**Woźnic, Bolesław,** Werkst. f. Erzeugung v. Tricotwaren, Długastr 25 853 07
**Woźnica, Emil,** Wilczastr. 29a 11 03 78
**Woźnicka, Helena,** Seifenhdlg., Wroniastr. 71 880 68
**Woźnicka, Janina,** Malczewskistr. 6 269 62
**Woźnicki, Jan,** Beamter, Koszykowastr. 79a 417 31
**Woźnicki, Leon,** Mag. jur., Filtrowastr. 46 703 37
**Woźnicki, Michał,** Kaffeehaus, Koszykowastr. 43 874 41
**Woźnicki, Wacław,** Elektrotechn. Installationen, Theaterstr. 5/7 962 18
**Wrablik, Andrzej,** Asphaltbauunternehmen, Karolkowastr. 86 643 01
**Wraclawek, Wiktoria,** Oleandrystr. 1 510 57
**Wratny, Adolf,** Dr., Beamt., Okragstr. 2 853 75
**Wretowska, Bogumiła,** Invalidenstr. 30 922 06
**Wretowska, Zofia,** Sandomierskastr. 7 12 76 34
**Wrobel, Gebr.,** chem.-pharm. Werke, Hożastr. 39 435 88
**Wróbel, Bolesław,** Konditorei, Noakowskistr. 10 967 33
**Wróbel, Henryk,** Mechan., Ludwikastr. 5 827 47
**Wróbel, Józef,** Frisiersalon, Współnastr. 67 265 98
**Wróbel, Marianna,** Łuckastr. 14 863 58
**Wróbel, Roman,** Trinckbranntwein- u. Wein Hdlg., Stalowastr. 37 651 84
**Wróbel, Stanisław,** Siegesstr. 22 10 08 07
**Wróblewscy, Kazimiera u. Wacław,** Bahnhofstr. 11 902 86 937 64





**Wróblewska, Ewa,** Essw., Siewierskastr. 9 846 24
**Wróblewska, Halina,** Beamtin, Podchorążkastr. 57 910 77
**Wróblewska, Hanna,** Sonnenstr. 36 816 13
**Wróblewska, Helena,** Feldherrnallee 59 + 406 53
**Wróblewska, Henryka,** Złotastr. 39 349 80
**Wróblewska, Irena,** Apothekermat.-Lager u. Parfümerie, Ordenstr. 13 958 61
**Wróblewska, J.,** Parfümerie, Marschallstr. 83 744 29
**Wróblewska, Józefa,** Pogodnastr. 2 420 84
**Wróblewska, Maria,** Privatbeamtin, Feldherrnallee 24a 435 23
**Wróblewska, Marie,** Szwoleżerówstr. 3 808 34
**Wróblewska, S.,** Blumenstr. 6 288 02
**Wróblewska, Stefania,** Papier- u. Galanterietütenfbr., Wielkastr. 3 648 41
**Wróblewska, Władysława,** Bar Mieszczański, Bahnhofstr. 7 904 15
**Wróblewska, Zofia,** Kopernikstr. 24 207 35
**Wróblewska, Zofia,** Marschallstr. 60 717 14
**Wróblewski u. Binzer,** Untern. f. elektr. Arb., GmbH, Vorstand, Florastr. 1 935 20
**Wróblewski, A.,** Grosshdlg. v. Papier, Pappd. u. Bindf., Nowogrodzkastr. 26 993 01
**Wróblewski, A. u. Co,** AG, Spedition u. Transport, Marschallstr. 108 601 76
Kabinett d. Dir. 611 00
Lager. Inżynierskastr. 3 10 01 78
**Wróblewski, Adolf,** Nowogrodzkastr. 2a 936 25
**Wróblewski, Antoni,** Mineralwasserfbr., Grzybowskastr. 68a 695 36
**Wróblewski, Antoni,** Kozietulskistr. 10 12 68 40
**Wróblewski, Antoni,** Szopenstr. 12 830 20
**Wróblewski, Czesław,** Rechtsanw., Natolińskastr. 3 833 67
**Wróblewski, Edward,** Alt- Sergeant d. poln. Polizei, Cieplastr. 13 320 40
**Wróblewski, Jan,** Techn. u. Install.-Büro, Inh. J. Wróblewski u. B. Chybowski, Mokotowskastr. 63
Direktion 710 96
Einkauf, Montage, Buchhltg. 710 99
**Wróblewski, K.,** Elektrotechn. Art., Neue Welt 22 633 24
**Wróblewski, Mieczysław,** Esswaren-Gesch., Sinolnastr. 14 + 344 53
**Wróblewski, Mieczysław,** Śniadeckichstr. 4 929 71
**Wróblewski, Stanisław,** Industrieller, 3 Maiallee 16 610 63
**Wróblewski, Stanisław,** Schneider, Wileńskastr. 11 10 59 94
**Wróblewski, Tadeusz,** Ing.. Handelshaus, Marschallstr. 81a 984 84
971 78
Kohlenlager, Niemcewiczstr. 17 830 34
Błońskastr. 10 11 88 05
**Wróblewski, Tadeusz,** Rechtsanw., Koszykowastr. 20 957 50
**Wróblewski, Tadeusz,** Ing.-Techn.. Mokotowskastr. 11 998 33
**Wróblewski, Teodor,** Ing., Narbuttstr. 75 434 90
**Wróblewski, Tomasz,** Wein- u. Kolonialw.- Hdlg., Fabrycznastr. 4 722 67
**Wróblewski, W.,** Dr. med., Leit. d. diagn. Abt. d. Seuchen-Krankenhauses, Stanislaus, Wilczastr. 79 812 23
**Wróblewski, Witold,** Bahnhofstr. 7 959 08
**Wróblewski, Zygmunt,** Noakowskistr. 16 898 10
**Wrochna, Maria,** Krakauer Str. 6 307 15
**Wrocławski, S.,** Handelsvertr. i. Galanterie, u. Stahlw., Kfm., Nowolipkistr. 44 11 05 13
**Wroczyńska, Maria,** Kopernikstr. 16 500 90
**Wroczyńska, Maria,** Ing.-Arch., Mierosławskistr. 9a 12 58 28
**Wroczyńska, Zofia,** Jasnastr. 17 669 23
**Wroczyński, Czesław,** Dr. med., Dziennikarskastr. 11 12 67 40
**Wroczyński, Jan,** Ing., Dantyszkostr. 2 818 26
**Wroczyński, Jan,** Schriftl., Pierackistr. 13 232 63
**Wroczyński, Konstanty,** Brzozowastr. 2 585 50
**Wrona, Antoni,** Holzind. u. Tischlerei, Ostendstr. 93 10 61 24

**Wroncka, Stanisława,** Danilowiczowskastr. 8 521 51
**Wroncki, Jerzy,** Rechtsanw., Danilowiczowskastr. 8 230 94
**Wronecki, Józef,** Kfm., Stupeckastr. 4 930 27
**Wronenberg-Lew, Ch.,** Zahnarzt, Walicówstr. 25 + 587 28
**Wronka, Zygmunt,** Arch., Baumstr., Pläne - Bauten, Kostenanschläge, Hopfenstr. 20 541 32
**Wrońscy, Zofia u. Marian,** Privatbeamter, Współnastr. 10 732 99
**Wrońska, Aleksandra,** Landkunstweberei, Marschallstr. 43 837 05
**Wrońska, Maria,** Narbuttstr. 23 410 57
**Wrońska, Maria,** Eisgrubenstr. 24 512 29
**Wroński, A.,** Fassadenarb., Wojska Allee 25 12 50 04
**Wroński, Czesław,** Schriftl., Tarczyńskastr. 14 343 36
**Wroński, Eugeniusz,** Dobrastr. 83 233 05
**Wroński, Marian,** Kfm., Święciańskastr. 4 10 51 69
**Wroński, Stanisław,** Buchhalter-Buchanlage, Złotastr. 54 648 33
**Wroński, Wacław u. Co,** Christl., Klempnerges., Siennickastr. 6 10 60 68
**Wroński, Zygmunt,** Jelonki, Parkowastr. 62 321 27
**Wrotek, Aleksander,** Maler u. Dekorat., Cieszkowskistr. 2 12 82 18
**Wrotek, Natalia,** Beamtin, Żurawiastr. 7 973 67
**Wrotnowska, Bronisława,** Blumenstr. 10 508 60
**Wrzal, Józef,** Hopfenstr. 38 597 38
**Wrzecian, Jan,** Hożastr. 16 932 39
**Wrzeciono, Stanisława,** Lebensmittel, Chlewińskastr. 6 12 79 28
**Wrzesińska, Anna,** Beamtin, Korzeniowskistr. 5 838 70
**Wrzesiński, Antoni,** Narbuttstr. 52 452 18
**Wrzesiński, Franciszek,** Kazimierzowskastr. 33 449 37
**Wrzesiński, Tadeusz u. Kuiper Walenty,** Kaffeehaus, Brzeskastr. 4 10 62 65
**Wrześniewski, Mieczysław,** Dreikreuzplatz 14 922 53
**Wrześniewski, Wacław,** Dr. med., Frauenarzt. Ordenstr. 23 218 17
**Wrześniewski, Władysław,** Dir d. A. G. Warsch. Teehandelsges., Akademickastr. 3 855 70
**Wrzosek, Edward,** Lederhdlg., Nowogrodzkastr. 12 997 46
**Wrzosek, Jan,** Lebensmittelladen, II Markthalle 372 634 15
**Wrzosek, Władysław,** Radomer Str. 66 927 97
**Wschodnio Niemieckie Zakłady Chemiczne, Sp. z o. o.,** s. Ostdeutsche Chemische Werke!
**Wścieklica, B.,** Handelsbüro, Marschallstr. 53a + 862 55
**Wścieklica, Janina,** Seifenhdlg., Podczaszyńskistr. 35 12 76 95
**Współczesne Wnętrze,** Kunstmöbelfbr., Krakauer Str. 5 594 28
Mokotowskastr. 51/53 838 13
**Wspólna Praca,** Gemeinschaftl. Arb. Bauuntern., Czerwony-Krzyż-Str. 9 + 243 12
**Wspólna Praca,** Glasschleiferei u. Spiegelfbr., Gemeins. Arbeit, Gmb H, Poststr. 7 278 86
**Wspólny Zakup,** Einkaufgenossenschaft d. christlichen Kaufleute, GmbH, Kazimierz Platz 7
Eisenstr. 56 315 99
**Wszebor, Kazimiera,** Grottgerstr. 23 228 43
**Wszędyrowny, Franciszek,** Schneider, Górskistr. 3 429 28
**Wszelaczyński, Czesław,** Hożastr. 57 660 58
**Wszelaki, Jan,** Bezirksgericht Vicevors., Złotastr. 56 945 78
**Wszelaki, Stanisław,** Dr. med., Spezialarzt. f. inn. Krkh., Służewskastr. 5 584 65
**Wucean, Andrzej,** Monteur d. städt. Elektr.- Werke, Zajęczastr. 1a 936 66
**Wünsche, Adolf,** Kreuzstr. 38 604 69
**Wünsche, Georg,** Möbelfgr., d. Fbr. K., Wünsche u .Co., i. Radomsko, Zgodastr. 4 224 13
**Würgler, Alexander,** Dorfstr. 1 593 50
714 75

**Wuko,** Industriewerke, Pächter, Bogdani, M., Kossowski, E. u. Co, Wilnaer Str. 112 114 10 57 63
10 14 34
Vorstand, Sienkiewiczstr. 4 619 07
+ 262 90
**Wulff, Waldemar,** Dir. d. Fa Singer, Marschallstr. 115 641 28
**Wulkan,** Warschauer Gesellschaft der Metall- u. Emaillwarenfbr., Königsberger Str. 4/6 10 05 26
**Wulkan,** Vulkanisieranstalt, Hożnstr. 33 727 21
**Wulkanizacja Wielkopolska,** Grosspolnische Vulkanisierung, Bahnhofstr. 34 + 523 98
**Wulkanizacja Wolska,** Litzmannstadt Str. 14 337 63
**Wullert, Mieczysław,** Pius-XI-Str. 33 736 15
**Wundheiler, Abram,** Nowolipkistr. 30 12 15 04
**Wurcel, Jan,** Spitalstr. 5 + 256 81
**W. U. S.,** Schwachstromanlagen. Lipowastr. 7a 641 91
**Wuttke, Irena,** Grzybowskastr. 35 331 47
**Wybraniec, Witold,** Obsthdlg., Targowastr. 54 10 23 80
**Wyciszkiewicz, Edward,** Krasickistr. 27 440 91
**Wyczółkowska, A.,** Współnastr. 37 949 37
**Wyczółkowski, T. u. Andrzejak, T.,** Ingenieurbauarb., Fabrycznastr. 11 + 737 08
Walecznychstr. 12 + 10 50 14
**Wyczółkowski - Habdank, Wacław,** Dir. der Handelsschule, Czeczotstr. 10 449 03
**Wyczółkowski, Z. u. Ing. St., A., Zieliński,** Speditionsbüro u. Esswarengrossvertrieb, Litzmannstadt Str. 82 + 227 19
**Wydawnictwo Polskie,** Poln. Verlag, GmbH, Marsstr. 2 + 809 65
+ 818 44
Lager, Dorfstr. 20 + 732 28
**Wydmuch, Tadeusz,** Koszykowastr. 29 715 14
**Wydrychówna, Zofia,** Friseuse, Smolnastr. 18 319 66
**Wyganowski, Jan,** Industrieller, Akkermann, Filtrowastr. 81 809 87
**Wyganowski, Jan,** Dr., Bezirksarzt, Pius-XI-Str. 7 896 72
**Wyganowski, Janusz,** Dipl.-Ing., Patentanwalt, Kapucyńskastr. 15 606 38
**Wyganowski, Józef,** Rechtsanwalt, Żulińskistr. 6 961 11
**Wyganowski, M.,** Wein- u. Spirituosenhandel, Brudnowskastr. 1 10 28 02
**Wyganowski, Witold,** Ing.-Arch., Mianowskistr. 15 925 39
**Wyganowski, Władysław,** Czerników, Zakretstr. 4 885 17
**Wygoda,** Seifensiederei, Okragstr. 3 842 21
**Wygowski, Jerzy,** Polnastr. 40 819 66
**Wyhowski - Łuczyc, Jan,** Beamter, Współnastr. 49 876 03
**Wykowski, Henryk,** Elektrotechn. Art., Koszykowastr. 50 807 69
**Wykowski, Jan u. Ogrodowicz, Adam,** Frisiersalon, Spitalstr. 5 + 690 24
**Wykowski, Szymon,** Hauptmr der poln. Polizei,, Pius-XI-Str. 7 749 79
**Wyłączna sprzedaż wyrobów F. Wedel,** Jasińska, Wanda, Kabziński, Witold, Wareski, Marian, Zuckerwaren, Invalidenstr. 25 12 67 37
**Wyłazłowski, Władysław,** Zuckerwaren- u. Schokoladenfabrik, Wroniastr. 5 624 81
**Wylean, Roman,** Bagatelastr. 15 832 12
**Wyleżyńska, Halina,** Pius-XI-Str. 5 827 34
**Wyleżyńska, Renata,** Filtrowastr. 69 809 56
**Wyleżyński, Kazimierz,** Baumstr., Marschallstr. 90 986 98
**Wyljot, Zenon,** Dr. med., Narbuttstr. 27 410 79
**Wymiana,** Landwirt. u. Handelskreisgen., GmbH, Feldherrnal. 72 440 86
**Wyporek, Antoni,** Industrieller, Narbuttstr. 5 421 22
**Wypustek, Irena,** Photoatelier, Eisgrubenstr. 20 + 632 39
**Wypych, Annu, Lebensmittel, Folwarcznastr. 7** 10 53 64
**Wypych, Stanisława,** Wäsche- Galanterieverkauf, Poznańskastr. 12 824 00

**Wyrembelski, Stefan u. Semma, Edmund,** Długastr. 45 11 69 20
**Wyrostek, Feliks,** Maler, Opoczyńskastr. 4 433 85
**Wyrozębski, Wacław,** Kunstmaler. Marschallstr. 60 935 89
**Wyrwiczowa, Teresa,** Königstr. 49 633 83
**Wyrwińska, Zofia,** Pius-XI-Str. 11 975 30
**Wyrzykowska, Aleksandra,** Krakauer Str. 20/22 242 30
**Wyrzykowska, Waleria,** Bahnhofstr. 103 662 67
**Wyrzykowski, Antoni,** Möbelfbr., Krochmalnastr. 71 314 01
**Wyrzykowski, Nikodem,** Widokstr. 22 232 13
**Wyrzykowski, Stanisław,** Sależystr. 2 241 08
**Wyrzykowski, Tadeusz,** Targowastr. 44 10 19 21
**Wyrzykowski, Wacław,** Dr., Kinderarzt, Gdańskastr. 2 12 70 56
**Wyrzykowski, Władysław,** Ing., Sparöfenbau Systems. Ing. A. Bierschenka, Dreikreuzplatz 8 + 861 66
**Wysakowska, Aleksandra,** Schlosserei, Hopfenstr. 38 225 73
**Wysiadecki, Stanisław,** Kesslermstr. Noakowskistr. 12 839 11
**Wysoccy, Anna u. Konstanty,** Dygasińskistr. 12 12 79 42
**Wysoccy, M. u. R.,** Autoreparaturwerkst., Długastr. 29 + 11 24 64
**Wysocka, Anna,** Marschallstr. 53 900 43
**Wysocka, Helena,** Hołówkostr. 3 970 78
**Wysocka, Helena,** Wein, Branntwein- u. Obsthdlg., konz. Inh Aleksandra Dąmbska, Senatorenstr. 29 264 92
**Wysocka, Jadwiga,** Seifengeschäft, Franciuskastr. 45 10 21 67
**Wysocka, Jadwiga,** Ladengesch., Kruczastr. 14 872 95
**Wysocka, Józefa, Maria,** Neue Welt 7 805 17
**Wysocka, Magdalena,** Technochemischematerialien u. Parfüm., Krakauer Str. 37 320 55
**Wysocka, Maria, Magdalena,** Feldherrnal. 132a 411 37
**Wysocka-Odrowąż, Michalina,** Nordsüdallee 227/233 911 21
**Wysocka, Tacjanna,** Balletmeisterin, Bartoszewiczstr. 9 636 57
**Wysocka, Władysława,** Chocimskastr. 35 841 33
**Wysocki, Aleksander,** Fahrrad- u. Nähmaschinenlgr., Eisgrubenstr. 10 277 40
**Wysocki, Aleksander,** Ing., Berezyńskastr. 37 10 60 25
**Wysocki, Antoni,** Asphalt, Isolations- u. Strassenpflasterarbeiten, Żytniastr. 40 654 21
**Wysocki, Benedykt,** Długastr. 17 12 17 55
**Wysocki, Bronisław,** Bar. Feldherrnallee 156 432 57
**Wysocki, Edward,** Wasserbautechniker, Marcinkowskistr. 9 10 25 23
**Wysocki, Henryk,** Słowackistr. 4a 12 83 00
**Wysocki, Jan, W.,** Speditionsuntern. m. Anschlussgleis. Kolejowastr. 69 596 80
**Wysocki, Konstanty,** Ing., Hołówkostr. 3 893 75
**Wysocki, Maksymilian,** Mechaniker. Marschallstr. 15a 715 07
**Wysocki, Marian,** Fleischverteilungsladen, Wilnaer Str. 62 10 00 36
**Wysocki, Piotr,** Schulleiter. Krechowieckastr. 6 12 51 47
**Wysocki, Romuald,** Frisiersalon. Eisgrubenstr. 24 349 50
**Wysocki, Ryszard,** Pogonowskistr. 2 12 69 97
**Wysocki, Tadeusz,** Geometer, Krzyckistr. 11 840 18
**Wysocki, Tomasz,** Lebensmittel. Maria-Kazimiera-Str. 57 12 67 46
**Wysocki, W.,** Industrieller, Miedzianastr. 3 + 535 86
**Wysocki, Wacław,** Hausverwaltung, Wspólnastr. 41 959 93
**Wysokińska, Zofia,** Okrągstr. 4a 742 31
**Wysokiński, Jan,** Schuhmagazin u. Schusterwerkstatt, Eisgrubenstr. 62 230 29
**Wyss, Arthur,** Schriftleiter, Marschallstr. 81a 926 78
**Wyszkowska, Irena,** Filtrowastr. 70 700 99
**Wysznucki, Konstanty,** Klonowastr. 5 959 86
**Wyszogrodzki, Jerzy,** Dr., Kinderkrankheiten, Odyniecstr. 5 430 93
**Wyszomierska, Stefania,** Schneiderin, Kleider, Mäntel, u. Kinderanzüge, Neue Welt 34 337 28
**Wyszomirski, Arkadiusz,** Arzt, Radomer Str. 31 992 03
**Wyszomirski, Józef,** Marschallstr. 56 745 01
**Wyszomirski, Mieczysław,** beeideter Landmesser, Dammstr. 29 319 96
**Wyszomirski, Stanisław,** Kfm., Bahnhofstr. 21 932 21
**Wyszomirski, Wł.,** Gravier- u. Goldschmiedeanstalt. Neue Welt 37 641 07
**Wyszyńska - Reutt, Halina,** Marschallstr. 58 982 06
**Wyszyńska, Maria,** Okólnikstr. 7 586 83
**Wyszyńska, Marta,** Bar Zacisze, Mieroslawskistr. 8 12 67 55
**Wyszyńska, Wanda,** Ing.-Arch., Karłowiczstr. 9 + 439 99
**Wyszyński, Bronisław, Bohdan,** Kfm., Willowastr. 8/10 406 74
**Wyszyński, F. u. Co,** Druckeranst., Poststr. 15 223 54
**Wyszyński, Feliks,** Dr., Dobrastr. 2 678 89
**Wyszyński, Feliks,** Kfm., Różallee 6 701 30
**Wyszyński, Feliks u. Sohn,** Papier- u. Spagatgrosslager, Sienkiewiczstr. 3 - Verkaufsbüro u. Direktion 543 43 - Lager, Ceglanastr. 8 287 82
**Wyszyński, Feliks, Ludomir,** Invalidenstr. 27 12 56 66
**Wyszyński, Franciszek,** Ing., Kopińskastr. 36 712 43
**Wyszyński, Józef,** Aelterer Krankenpfleger, Emilii Plater Str. 35 992 46
**Wyszyński, Józef,** Wein- u. Kolonial Hdlg., Stalowastr. 21 10 08 33
**Wyszyński, Marian,** Rechtsanw., Łuckastr. 8 + 234 16
**Wyszyński, Stefan,** Arzt, Łuckastr. 8 + 234 16
**Wyszyński, Witold,** Ing.-Arch., Karłowiczstr. 9 + 439 99
**Wyszywacz, Edmund,** Metallwerkst., Radnastr. 15 629 58
**Wytwórczość,** Riemer u. Sattlergen. m. Anteilhaftung in Warschau. Młocińskastr. 9 11 64 57
**Wytwórnia s. Fabrik**
**Wyzner, E.,** Techn. u. Kosm. Art., Polnastr. 46 995 51
**Wyżnikiewicz, Antoni,** Schuhgesch., Siennastr. 3 510 83
**Wyżykowski, Mieczysław,** Złotastr. 44 329 90
**Wyżyński, Tadeusz,** Frisiersalon, Radomer Str. 26 246 40
**Wzór, Jadwiga,** Szczerbińska, Widokstr. 3 657 78
**Wzorek, Bronisława,** Ziemowitstr. 22 10 19 14
**Wzorek, Józef,** Schlosserei, Hetmańskastr. 23 10 12 51

## X

**Xiężopolski, Antoni,** Ing., Technologe, Prof. d. Warsch. Techn. Hochschule, Poznańskastr. 3 + 826 49
**Xiężopolski, Kazimierz,** Buchhalter, Słupeckastr. 11 855 49

## Y

**YMCA Polska,** Soziale Fürsorgeanstalt, Friedenstr. 6 909 42

## Z

**Ząb,** Feilenfbr., Inh., Klauze, Łukasz, Łuckastr. 38 267 04
**Żabczyńscy, Aleksander u. Maria,** Nowogrodzkastr. 43 909 01
**Żabczyński, Michał,** Arzt, Innere Krankh., Jezuickastr. 2 641 93
**Żabicki, Zygmunt,** Beamt. a. D., Senatorenstr. 36 597 25
**Zabiełłowa, Alina,** Nordsüdallee 132/136 419 15
**Zabiello, Jadwiga,** Gräf., Tenisowastr. 7 432 47
**Zabielski, Franciszek,** Glassverk., Porzellan, Küchengeräte u. elektrotechn. Art., Stalowastr. 37 10 14 06
**Zabielski, Jan, Ludwik,** Bauuntern., Marschallstr. 55 738 88
**Zabielski, Stanisław,** Viehhändler, Tamkastr. 5 272 24
**Zabińska, Julia,** Walecznychstr. 29 10 54 10
**Zabiński, Jan,** Dr., Dir. d. Zoo, Ratuszowastr. 3 + 10 35 70
**Zabiński, Józef,** Francuskastr. 25 10 40 52
**Zabiński, Walenty,** Rakowieckastr. 31 424 29
**Żabko - Potopowicz, Antoni,** Polnastr. 40 974 38
**Zablocka, Barbara,** Galanterie- u. Spinnwarengesch., Francuskastr. 8 10 35 63
**Zabłoccy, Irena u. Zbigniew,** Kujawskastr. 3 451 10
**Zablocka, Janina,** Służewskastr. 2 710 68
**Zablocka, Maria,** 6 Sierpieństr. 28 829 97
**Zablocka, Zofia,** Śniadeckichstr. 7 733 93
**Zabłocki, Bronisław,** Elektroing., Radomer Str. 45 934 22
**Zabłocki, Henryk,** Hafenstr. 180/182 982 59
**Zabłocki, Jan,** Cieszkowskistr. 3 12 81 41
**Zabłudowski, B.,** Siennastr. 41 308 03
**Zaboklicka, Janina,** Blumenstr. 11 232 98
**Zaboklicka, Olga,** Beamt., Bahnhofstr. 65 736 86
**Zaboklicki, Henryk,** Ing., Smolnastr. 21 + 649 21
**Zaboklicki, Jarosław,** Rechtsanw., Mochnackistr. 4 877 20
**Zaboklicki, K.,** Krakauer Str. 7 279 97
**Zabokrzecki, J. u. Co.,** Handels- u. techn. Büro. Czackistr. 19 613 57
**Zaborek, Michalina,** Kolon. u. Lebensmittelladen, Wspólnastr. 49 919 19
**Zaborowska, Helena,** Dąbrowski Platz 2 4 662 22
**Zaborowska, Jadwiga,** Eigentümerin Czytelnia Powszechna, Blumenstr. 11 600 81
**Zaborowska, Stanisława,** Lehrerin, Wawelskastr. 40 880 64
**Zaborowski u. Co.,** AG, d. Techn. Unternehmen, Techn. Büro, Neue Welt 7 749 28
**Zaborowski, Henryk,** Zahnarzt, Konopczyńskistr. 3 257 01
**Zaborowski, Jan,** Ing., Pilickastr. 46 448 78
**Zaborowski, Leon,** Saskastr. 97 10 13 47
**Zaborowski, Stefan,** Oleandrystr. 3 + 826 16
**Zaborowski, Wacław,** Dr. med., Hals-, Nasen- u. Ohrenkrankh., Mokotowskastr. 49 887 65
**Zaborski, Albin,** Lichtpausanst., Widokstr. 22 525 09
**Zaborski, Aleksander,** Reklameart.- u. Albumfbr., Albertstr. 14 332 26
**Zaborski, Aleksander,** Albertstr. 5 251 34
**Zaborski, Bronisław,** Zakroczymskastr. 9 12 23 04
**Zaborski, Wojsław,** Agraring., Mianowskistr. 15 846 78
**Zabost, Julian,** Schneiderei, Feldherrnallee 99 450 49
**Zabrocki, Zygmunt,** Tischler, Siennastr. 89 693 16
**Zabrodzki, Antoni,** Nudelfbr., Narbuttstr. 4 431 76
**Zabrow, AG,** Handels- u. Industrieges., Verwaltung, Złotastr. 7 Büro 542 63 325 61
**Zaburda-Zasław, Edward,** Technolog, Grzybowskastr. 94 330 89
**Zacharewicz, Olgierd,** Ing., Koszykowastr. 75 864 07
**Zacharjadze, Aleksander,** Koszykowastr. 79a 928 16
**Zacharjasiewicz, Eugeniusz,** Dir.- d. Musikschule, Dorfstr. 19 + 944 77
**Zacharjasz, Janina,** Weidenstr. 11 632 06
**Zacharow, Włodzimierz,** Szopenstr. 17 826 82
**Zacharski, Jan,** Photo-Atelier. Marschallstr. 131 + 534 59
**Zacharski, K. u. Matuszkiewicz, F.,** Riemenfbr. f. Schnellbetriebsmaschinen, Marienstadtstr. 6 + 291 56
**Zacharski, Stefan,** Transportuntern., Dzikastr. 25 11 67 88
**Zacharzewski, Edmund,** Raszyńskastr. 32/44 962 77





**Zacharzewski, Edmund,** Traugutt-Str. 5 618 40
**Zacharzewski, Jan,** Ing.-Arch., Londyńskastr. 41 10 61 81
**Zacharzewski, Stanisław,** Rechtsanw., Śniadeckichstr. 23 960 58
**Zacher, Wilhelm,** Hożastr. 13 841 65
**Zachert, Adolf,** Kfm., N. Welt 36 674 90
**Zachert, Bar. Artur,** Służewskastr. 5 998 47
**Zachert, Marian,** Dr. med., Augenarzt, Nordsüdallee 223 920 13
**Zachęta,** Ausstellung u. Verkauf v. Kunstwerken, Malachowskipl. 3 219 59
**Zachęta,** Verein f. Förderung d. schönen Künste, Dir. Radecki-Mikulicz, Stanisław, Malachowski Platz 3 609 51
**Zachęta,** Kommissions Handelshaus, Inh. Zawadzka, Wanda, Pius-XI-Str. 3 886 09
**Zachorowski, Władysław,** Górskistr. 5 604 67
**Zachwatowicz, Jan,** Dr., Ing.-Arch., Sonnenstr. 36 934 83
**Zachwatowiczowa, Wanda,** Grottgerstr. 13 412 57
**Zaczek, Jan,** Hożastr. 18 938 98
**Zaczek, Józef,** Ing. Dr., Dozent d. Lemberger Polytechn., Koszykowastr. 5 854 45
**Zaczek, Ludwik,** Musikkünstler, Bednarskastr. 19 586 85
**Zaczek, Stanisław,** Abt. Leit. d. Landw. Bank, Polnastr. 44 712 47
**Zaczek, Stanisław,** Bankbeamt., Barcickastr. 7 12 82 48
**Zaczek-Zaczyński, W.,** Bauuntern., Czackistr. 16 227 07
**Zaczek, Zdzisław,** Mag. d. Rechte, Neue Welt 16 225 50
**Zaczkiewicz, Stanisław,** Hausverw., Targowastr. 14 10 63 84
**Zaczkowa, Helena,** Beamt., Wspólnastr. 16 930 64
**Zaczyńska, Eleonora,** Górskastr. 9c 860 96
**Zaczyńska, Hanna,** Zahnarzt, Ordenstr. 13 + 940 22
**Zaczyński, Józef,** Bautechniker, 3 Maiallee 9 938 84
**Zaczyński, Wacław,** Waszyngtonal. 4 10 36 02
**Zadara, Roman,** Zaliwskistr. 11 10 63 93
**Zadarnowska, Helena,** Ing.-Arch., 6 Sierpieństr. 24 862 61
**Zadarnowska, Wanda,** Złotastr. 48 254 51
**Żadejko, Józef,** Kfm., Hopfenstr. 16 273 53
**Zadrowska, Wanda,** Filtrowastr. 69 816 87
**Zadrowski, Feliks,** Rechtsanw., Wspólnastr. 26 852 27
**Zadrożni, W. u. B., Inh. Frąckiewicz, Aleksander,** Buchbinderei u. Druckerei, Hopfenstr. 58 + 606 71
**Zadrożny, Adam,** Senatorenstr. 10 518 25
**Zadrożny, Piotr,** Żerań 10 28 70
**Zadrożyński, Franciszek,** Esswaren, Kreuzstr. 27 297 40
**Zaero,** Elektrotechn. Art., Złotastr. 4 235 43
**Zagajski, Mieczysław,** AG, Handels- u. Industrieges., Pierackistr. 17 584 81
Kolejowastr. 11 + 657 36
**Zagajski, Zygmunt,** Obsthdlg., Pius-XI-Str. 16b 822 19
**Zagańska, Franciszka,** Esswarengesch., 6 Sierpieństr. 21 723 57
**Zagleniczny, S. u. Zieliński, E.,** Handelshaus, Wilczastr. 12 996 63
**Zagloba,** Wein, Schnaps, Börsenstr. 3 287 03
**Zagner, Antoni,** Wiśniowastr. 48 452 13
**Zagner, Helena,** Honigstr. 20 660 11
**Zagner, Tadeusz,** Ing., Frascatial. 2 984 42
**Zagojski, Stefan,** Dr. med., Zajeczastr. 13 617 68
**Zagórny, Stanisław,** Zakopiańskastr. 9 10 27 11
**Zagórska, Stefania,** Invalidenstr. 18 12 66 98
**Zagórska, Władysława,** Opoczyńskastr. 5 449 52
**Zagórski, Czesław,** Tapezierwerkst., Kopernikstr. 24 593 65
**Zagorski, Józef,** Metallerzeugn. Fbr. u. Autowerkst., Hafenstr. 203 913 82
**Zagórski, Józef,** Vermittl. f. Liegensch., Jan-III-Str. 13 12 70 79
**Zagórski, Karol,** Beamt., Szopenstr. 16 867 44
**Zagórski, Kazimierz,** Sandomierskastr. 8 459 92
**Zagórski, Kazimierz,** Śniadeckichstr. 18 992 24
**Zagórski, Kazimierz,** Frisieranst., Tarczyńskastr. 11 543 06
**Zagrodzińska, Stella,** Śniadeckichstr. 7 971 23
**Zagrodzki, Aleksander,** Ząbkowskastr. 33 10 63 39
**Zagrodzki, Henryk,** Ing., Nordsüdallee 227/233 847 10
**Zagrodzki, J.,** Ing., Pius-XI-Str. 58 722 23
**Zagrodzki, Juliusz,** Dąbrowski Platz 2 4 261 42
**Zagrodzki, Ludwik,** Ing., Dir. d. Staatsmünzamtes, Raszyńskastr. 15 858 93
**Zagrodzki, Stanisław,** Kohlen- u. Holzlager, Em.-Plater-Str. 23 931 52
**Zagrodzki, Stefan,** Bahnhofstr. 9 749 46
**Zagulajew, Mikołaj,** Szusterstr. 8 442 56
**Zahan,** s. Polnisch Tow. Handlu Kompens.
**Zahnärztl. Station-Unterkunft,** Aplikanckastr. 11 885 39
**Zahorska, Helena,** Kunstmalerin, Mianowskistr. 15 906 85
**Zahorski, Witold,** Dr. med. f. innere Krankh., Bahnhofstr. 55 704 21
**Zahrt, Bohdan,** techn. Art. Salzstr. 103 246 10
**Zając, Antoni,** Elektromechaniker, Furmańskastr. 14 307 14
**Zając, Edward,** Klavierbauer, Bahnhofstr. 36 327 11
**Zając, S., A.,** Gänsestr. 35a 12 20 03
**Zającówna, Maria,** Drogerie, Fretastr. 11 11 80 91
**Zajączek, Zdzisław,** Textilhandelshaus, Marschallstr. 146 235 56
Wohnung, Szkolnastr. 10 621 44
**Zajączkiewicz, Józef,** Filtrowastr. 67 959 84
**Zajączkowska, Janina,** Kruczastr. 14 806 89
**Zajączkowska, Maria,** Beamt.., Mochnackistr. 15 703 43
**Zajączkowska, Stefania,** Marywilskastr. 7 10 08 40
**Zajączkowski, Szewczykowski,** Ing., techn. Büro, Direktion, Miedzianastr. 10 615 05
**Zajączkowski, Henryk,** Dr. med., Nervenkrankh., Str. d. Polizei 11 986 05
**Zajączkowski, Henryk,** Druckerei, Miedzianastr. 3 295 55
**Zajączkowski, Leonard,** Filmphotographie, Hopfenstr. 27 225 94
**Zajączkowski, Leonard,** Spitalstr. 4 504 85
**Zajączkowski, Michał,** Handelshaus An d. Markthalle 2 613 69
**Zajączkowski, Michał,** Złotastr. 34 686 51
**Zajączkowski, Mieczysław,** Mechan. Konstruktionswerkst., 3 Maiallee 22 320 65
**Zajączkowski, Roman,** Damenschneiderei, Wspólnastr. 19 893 43
**Zajączkowski, S.,** Heizstoffgesch., Żurawiastr. 28 + 961 16
**Zajączkowski, St.,** Galanterie u. techn. Art., Pius-XI-Str. 11a 713 24
**Zajączkowski, Stanisław,** Heizstofflgr., Güterstr. 26 661 17
**Zajączkowski, Tadeusz,** Wilczastr. 22 888 18
**Zajączkowski, Wacław,** Inh. d. Druckerei, Querstr. 66 533 16
**Zajasówna, Józefa,** Beamt., Krakauer Str. 20 22 621 99
**Zajc, Stefan,** Koszykowastr. 40 724 29
**Zajczyk, Stefania,** Ceglanastr. 10 591 92
**Zajda, Józef,** Śniadeckichstr. 23 837 60
**Zajde, Bolesław u. Jakubowski, Edward,** Speditionsbüro, Pańskastr. 107 646 04
**Zajdenberg, N.,** Kosmet. Waren, Fa Santool, Gerichtstr. 27 11 35 84
**Zajdler, Aleksander,** Ing., Ceglana str. 16 697 22
**Zajdler, Zygmunt,** Feilenhauerei, Gerichtstr. 104 531 13
**Zajdych, Stanisława,** Instit. f. Schönheitspflege, 6 Sierpieństr. 18 733 51
**Zajer, Henryk,** Maler u. Tapezierer, Ostendstr. 334 10 21 46
**Zajko, Antoni,** Herrenschneider, Widokstr. 23 600 34
**Zajkowska, Zofia,** Radomer Str. 40 923 07
**Zajkowski, Aleksander,** Bahnhofstr. 22 323 03
**Zajkowski, Aleksander,** Pelzgesch., Bahnhofstr. 17 888 43
**Zajkowski, B. u. Majewski, R.,** Handels- u. Industriebüro, Wolnościstr. 8 + 11 61 20
**Zajkowski, Franciszek,** Zagranicznastr. 14 10 13 34
**Żak, Anna,** Radomer Str. 44 993 60
**Żak, Bronisław,** Kfm., ehem. Vertr. d. Posener Fa Unicum u. Universum, Hafenstr. 150 862 64
**Żak, Edward,** Kistenfbr., Ogrodowastr. 58 698 81
**Żak, Janina,** Blumenhdlg., Mokotowskastr. 69/71 895 71
**Żak, Leon,** Bahnhofrestaurant I, II, III Kl., Hauptbanhhof + 503 14
**Żak, Leopold,** Spiralenfbr., Brukowastr. 7 10 32 45
**Żak, Maria,** Sależystr. 1 507 65
**Żak, Mieczysław,** Materjały Gospodarcze, Hausbedarfart., Złotastr. 56a 591 72
**Żak-Łączyńska, Nela,** Karskastr. 3 12 68 55
**Żak, Władysław,** Industrieller, Radomer Str. 20c + 671 48
**Zakaszewski, Czesław,** Ing., Leszczynskastr. 10 257 99
**Zakiewicz, Bronisław,** Hożastr. 68 903 73
**Zakiewicz, Jan,** Śniadeckichstr. 18 864 59
**Zak'ad,** s. Anstalt
**Zakład Ubezp. Społecznych,** Hafenstr. 231 Sammelnr. + 755 60
**Zakolska, Matylda,** Schul- u. Kinderkleidung, Ząbkowskastr. 8 10 58 86
**Zakolska, Stefania,** 6 Sierpieństr. 22 960 22
**Zakolska, Zenobia,** Dr., 3 Mainllee 2 230 19
**Zakolski, Franciszek,** Złotastr. 45 231 49
**Zakolski, Franciszek,** Frisiersalon, Querstr. 52 621 42
**Zakolski, K.,** Ostendstr. 205 10 06 35
**Zakościelna, Maria,** Ladeninh., Targowastr. 61 10 22 67
**Zakościelny, Franciszek,** Radnastr. 10 259 12
**Zakowicz, Mikołaj,** Konz. Ing. Bauuntern., Marschallstr. 25 902 84
**Żakowicz, Pelagia,** Żurawinstr. 6 715 55
**Żakowska, Anna,** Domejkostr. 6 10 15 85
**Zakowska, Kazimiera,** Ogrodowastr. 61 621 71
**Żakowska, Zofia, Klara,** Złotastr. 25 655 27
**Żakowski, Stanisław,** Zahnarzt, Złotastr. 21 510 44
**Zakrzewski, Stefan,** Marschallstr. 25 720 99
**Zakrzewscy, Czesławostwo,** Mokotowskastr. 16 862 02
**Zakrzewscy, Janina u. Stefan,** Górskistr. 7 265 15
**Zakrzewscy, Sabina u. Zygmunt,** Czerwony Krzyżstr. 21 23 528 08
**Zakrzewska, Aniela,** Kreuzstr. 18 588 50
**Zakrzewska, Anna,** Złotastr. 59a 340 51
**Zakrzewska, Helena,** Kazimierz-Wielki-Pl. 7 307 23
**Zakrzewska, Irena,** Wspólnastr. 35 858 25
**Zakrzewska, Irena,** Wspólnastr. 35 855 78
**Zakrzewska, Janina,** Górskistr. 3 686 08
**Zakrzewska, Małgorzata,** Bibliothekarin, Hożastr. 13 903 18
**Zakrzewska-Czerniakiewiczowa, Maria,** Eisenstr. 42 221 20
**Zakrzewska, Rena,** Dantyszekstr. 3 814 46
**Zakrzewska, Stanisława,** Korsettfbr., Marschallstr. 113 652 83
**Zakrzewska, Stefania, Elżbieta,** Rakowieckastr. 41 446 81
**Zakrzewska, Wanda,** Küchengeräte, Porzellan u. Glas, Honigstr. 25 12 20 48
**Zakrzewska, Zofia,** Kruczastr. 3 864 47
**Zakrzewska, Zofia,** Mianowskistr. 10 834 99
**Zakrzewska, Zofia,** Wein- u. Spirit.-Hdlg., Narbuttstr. 1a + 435 04
**Zakrzewski, Aleksander,** Dr. med., Facharzt f. Hals-Nasen-u. Ohrenkrankh., Nordsüdal. 132/136 450 22
**Zakrzewski, Aleksander,** Zuckerbäckerei, Nowe Miasto Str. 21 11 37 52
**Zakrzewski, Antoni,** Tisch. Anstalt, Słowackistr. 32 12 70 42
**Zakrzewski, Bogdan,** 11 Listopadstr. 64 10 08 54
**Zakrzewski, Bolesław,** Industrieller, Szopenstr. 4 874 55
**Zakrzewski, Edward,** Rechtsanw., 6 Sierpieństr. 8 704 32

**Zakrzewski, Edward,** Barszczewskastr. 3 12 58 59
**Zakrzewski, Franciszek,** Klavierstimmer, Żurawiastr. 32 922 20
**Zakrzewski, Jan,** Notar, Kanz., Kapucyńskastr. 6 622 30
**Zakrzewski-Jastrzębiec, Jerzy,** Rechtsanw., Mokotowskastr. 41 895 13
**Zakrzewski, Karol,** Kopernikstr. 10 277 17
**Zakrzewski-Gryf, Marian,** Ing., Hopfenstr. 89 508 99
**Zakrzewski, Piotr,** Zahnarzt, Złotastr. 3 619 14
**Zakrzewski, Roman,** Ing., 6 Sierpieństr. 11 833 81
**Zakrzewski, Roman,** Bautechniker, Koszykowastr. 49 954 95
**Zakrzewski, Stanisław,** Industrieller, Cichastr. 3 654 32
**Zakrzewski, Stanisław,** Dr., Rechtsanw., Rysiastr. 1 275 80
**Zakrzewski, Stanisław,** Aluminiumerzeugnisse, Zajęczastr. 8 538 54
**Zakrzewski, Stanisław, Zenon,** Publizist, Sonnenstr. 32 742 64
**Zakrzewski, Stefan, Leonard,** Städtischer Beamt., Jasnastr. 22 610 98
**Zakrzewski, Sylwester,** Hożastr. 13 913 23
**Zakrzewski, W.,** Ing., Patentanw., Kruczastr. 43 + 825 70
**Zakrzewski, Witold,** Marschallstr. 22 887 23
**Zakrzewski, Władysław,** Beamt., Śniegockastr. 5 746 39
**Zakrzewski, Władysław,** Zgodastr. 9 317 83
**Zakrzewski, Włodzimierz,** Dr. med. f. innere Krankh., Jasnastr. 24 247 11
**Zakrzewski, Wojciech,** Dr., Targowastr. 67 10 04 34
**Zakrzewski, Zygmunt,** Zorza, Taschenlampenbatterienfbr., Bahnhofstr. 121 + 235 23
**Zaks, Henryk,** Transportbüroinh., Nordsüdallee 130 454 04
**Zaks, L.,** Dr. med., Kinderarzt, Gerichtstr. 13 11 98 68
**Zakulska, Maria,** Marschallstr. 38 865 32
**Zalasiewicz, Genowefa,** Konditorei, Eisgrubenstr. 7 213 82
**Zalchendler, Fradla,** Grzybowskastr. 5 259 84
**Załęcki, Stefan,** Jotejkostr. 6 736 56
**Zaleska, Alexandra,** Buchhalt., Feldhernnal. 3 996 46
**Zaleska, Alicja,** Kurstr. 106 10 62 23
**Zaleska, Antonina,** Tylżyckastr. 2 12 53 19
**Zaleska, Hanna,** Wspólnastr. 10 931 26
**Załęska, Helena,** Zahnarzt, Klonowastr. 5 917 52
**Zaleska-Mazurowska, Jadwiga,** Filtrowastr. 83 997 48
**Załęska, Janina,** Tabakwarenverkauf, Fretastr. 46 12 06 43
**Zaleska, Janina,** Sędziowskastr. 2 843 07
**Zaleska-Burawska, Janina,** Dr., Ordenstr. 18 + 520 21
**Zaleska, Julia,** Mokotowskastr. 21 715 51
**Zaleska, Michalina,** Bahnhofstr. 23 727 87
**Zaleska, Paulina,** Sekocińskastr. 7 980 76
**Zaleska, Stanisława,** Nordsüdallee 159 420 34
**Zaleska, Tadeuszowa,** Marschallstr. 60 827 90
**Zaleska, Zofia, Władysławowa,** Lwowskastr. 6 + 861 27
**Załęski, Aleksander,** Ing. Mech., Dammstr. 41 11 16 26
**Zaleski, Bolesław,** Dr. med. f. Haut- u. Geschlechtskrankh., Marschallstr. 77 829 48
**Zaleski, Henryk,** Schneider, Feldhernnallee 99c 414 05
**Zaleski, Józef,** Pius-XI-Str. 66 955 45
**Zaleski, Józef,** Ing., Widokstr. 7 581 35
**Załęski, Karol,** Arzt, Ogrodowastr. 47 695 50
**Załęski, Karol,** Dr., Lwowskastr. 15 805 73
**Zaleski, Kazimierz,** Hafenstr. 203 942 11
**Zaleski, Kazimierz,** Polnastr. 1 913 63
**Zaleski, Konstanty,** Dr. med., Belgijskastr. 3 410 85
**Zaleski, Lucjan,** Radomer Str. 40 807 57
**Zaleski, Ludwik,** Ing. Elektr., Nordsüdallee 159 431 35
**Zaleski, Mirosław,** Dr. Röntgenologe, Ursynowskastr. 66 430 47
**Zaleski, Stanisław,** Gärtner, Pratulińskastr. 12 10 27 05

**Zaleski, Stanisław,** Baumaterialien, Handelshaus-Metalcem, Marschallstr. 71 + 875 55
**Zaleski, Stanisław,** Ing.-Arch., Żurawiastr. 6 898 29
**Zaleski, Stanisław,** Besitzer einer Mech. Anstalt, Gestastr. 6 523 38
**Załęski, Stefan,** Schneiderwerkst., Eisgrubenstr. 24 342 49
**Załęski, Tadeusz,** Frisiersalon, Bahnhofstr. 75 915 42
**Zalewscy, Edmund u. Maria,** Privatbeamt., Promenadastr. 21 447 98
**Zalewscy, J., K. u. S.,** Ingenieure, Bajońskastr. 2 10 10 58
**Zalewska, Bronisława,** Kaffeehaus, Eisenstr. 42 311 00
**Zalewska, Cecylia,** Poznańskastr. 5 830 74
**Zalewska, Franciszka,** Ziemowitstr. 22a 10 33 96
**Zalewska, Helena,** Madalińskistr. 80 427 96
**Zalewska, Irena,** Sułkowskistr. 4 12 78 77
**Zalewska, Leokadia,** Lehrerin, Neue Welt 8/10 817 97
**Zalewska, Maria,** Seifen- u. Galant. Laden, Gdańskastr. 25 12 72 79
**Zalewska, Maria,** Schneiderin, Wilczastr. 56 820 38
**Zalewska, Maria,** Wilczastr. 40 853 71
**Zalewska, Marianna,** Willowastr. 8 10 421 25
**Zalewska, Zofia,** Hebamme, Koszykowastr. 30 853 49
**Zalewski, Aleksander,** Schleifer.-Galvan.- u. Bronzieranstalt, Eisgrubenstr. 43 306 74
**Zalewski, Bogumił,** Wspólnastr. 9 893 84
**Zalewski, Edward,** Tankastr. 44 203 53
**Zalewski, Edward,** Drogengrossvertrieb, Bahnhofstr. 37 892 22
948 96
992 49
**Zalewski, Ignacy,** Honigstr. 7 315 02
**Zalewski, Jan,** Dr., Czarnieckistr. 26 12 65 76
**Zalewski, Jan,** Kaffeehaus-Gaststätte, Marschallstr. 55 885 92
**Zalewski, Jan,** Marschallstr. 81 941 98
**Zalewski, Jerzy,** Dr. med., Mokotowskastr. 43 917 83
**Zalewski, Józef,** Beamt., Wspólnastr. 58 938 33
**Zalewski, Julian,** Wilczastr. 15 930 15
**Zalewski, Konstanty,** Kupfer- u. Eisenkesselschmiede, Gniewkowskastr. 3a 616 55
**Zalewski, Ksawery,** Esswaren, Modrzewiowastr. 7 10 42 30
**Zalewski, Leon,** Srebrnastr. 14 330 18
**Zalewski, Marian,** Dr., Arzt f. innere Krankh., Słowackistr. 3 12 52 65
**Zalewski, Mieczysław,** Tischlerei, Hafenstr. 206 947 39
**Zalewski, Stanisław,** Schuhwerkst., Hożastr. 9 841 82
**Zalewski, Tadeusz,** Chem. Pharm. Grosshdlg., Złotastr. 3 350 44
**Zalewski, Wincenty,** Kfm., Eisgrubenstr. 6 237 82
**Zalińska, Wanda,** Poznańskastr. 14 913 20
**Zaliwski, Józef,** Pańskastr. 103 536 24
**Zaliwski, Karol,** Kfm., Marschallstr. 81a 999 05
**Zaliwski, Stanisław,** Gemüse-Kartoffelerzeugnisse- u. Stärkeverkauf, Grzybowskastr. 61 279 49
**Zallmanowa, Alina,** Damenschneiderei, Kopernikstr. 33 344 30
**Załuska-Kowalkowska, Cecylia,** Hożastr. 18 958 50
**Załuska, Jan,** Esswarenhdlg., Przechodniastr. 10 527 35
**Załuska, Janina u. Chmielewska, Maria,** Küchengeschirr u. Porzellanwaren, Bankowypl. 1 + 644 74
**Załuska, Kazimierz,** Mag. pharm., Fretastr. 29 11 04 42
**Załuska, Zofia,** Olesińskastr. 19 445 77
**Załuski, Józef,** Miedzianastr. 16 538 27
**Załuski, Stanisław,** Frisör, Danziger Pl. 4 12 79 02
**Załuski, Stanisław,** Frisör, Invalidenpl. 10 12 54 82
**Załutyńska, Irena,** Poznańskastr. 21 933 07
**Zamarajew, Olga,** Wilczastr. 54a 979 95
**Zambrowicz, Wanda,** Czerwony Krzyżstr. 14 644 47
**Zambrzycka, Janina,** Verteilungsladen, Hożastr. 72 908 32

**Zambrzycka, Maria,** Spezialgesch. f. Tabakwaren, Poznańskastr. 27 813 07
**Zambrzycka, Maria,** Mokotowskastr. 41 954 45
**Zambrzycki, Kazimierz,** Zakopiańskastr. 20 10 12 79
**Zambrzycki, Władysław,** Filtrowastr. 30 810 03
**Zamecki, Stanisław,** Dr. med., Arzt f. innere u. Nervenkrankh., Marschallstr. 40 961 29
**Zamecznik, Julian,** Kfm., Marienstadtstr. 16 678 18
**Zamel, Leon,** Gänsestr. 33 11 15 40
**Zamenhof, F.,** Apotheke, Torplatz 8 647 94
**Zamieńska, Martyna, Konstantowa,** Szopenstr. 15 881 70
**Zamirski, Bronisław,** Rechtsanw., Ordenstr. 12 957 64
**Zamkowy, S.,** Dr. med., Frauenklinik, Ząbkowskastr. 42 + 10 12 77
**Zamkowy, S.,** Dr. med., Frauenarzt u. Geburtshelfer, Ząbkowskastr. 42 + 10 12 77
**Zamojska, Janina,** Kazimierzowskastr. 83 446 41
**Zamojska, Janina,** Wiktorskastr. 12 444 47
**Zamojska, Zofia,** Ordenstr. 5 702 24
**Zamorska, Kazimiera,** Hipotecznastr. 3 248 48
**Zamorski Eksport-Import,** Uebersee Export-Import, GmbH, Bahnhofstr. 15 739 95
Lager, Spitalstr. 8 292 78
**Zamorskie Tow. Eksportowo-Importowe, Ueberseeaus- u. Einfuhrges., m.b.H.,** Marschallstr. 118 + 328 55
**Zamoyska, Olga,** Filtrowastr. 65 713 13
**Zamoyska, Stefania u. Maria Niewiadomska,** Strumpf- u. Damenwäschegesch., Neue Welt 40 228 06
**Zamoyski, Jan,** Kunstmaler, Glogerstr. 2 736 32
**Żanc, Władysław,** Bauunternehmer, Invalidenstr. 18d 12 51 49
**Zandbang, Henryk,** Hausverwaltung, Senatorenstr. 10 + 635 19
**Zandberg, Marian,** Wspólnastr. 44 921 65
**Zandman, Tauba,** Pawiastr. 42 11 59 15
**Zandsztajn, Juda,** Bürsten- u. Pinselfbr., Rynkowastr. 1 674 16
**Zaniewicka, Stefania,** Zielnastr. 24 526 75
**Zaniewski, Bronisław,** Vereidigter Landmesser, Fałatstr. 6 432 12
**Zaniewski, Kazimierz,** Ing., Marschallstr. 33 808 26
**Zaniewski, Stanisław,** Agraring., Wilczastr. 54 889 90
**Zaniewski, Stanisław,** Marschallstr. 25 883 29
**Zanowa, Jadwiga,** Blumenstr. 6 697 59
**Zanoziński, Władysław,** Marschallstr. 81a 849 40
**Zański, Jerzy,** Arzt, Wilczastr. 54a 808 59
**Zantara, Stefan,** Weichselstr. 29 12 76 31
**Zantman, Melania,** Wawelbergstr. 18 302 93
**Zantman, Wincenty,** Hopfenstr. 48 693 74
**Zantmanowa, Melania,** Zielnastr. 3 276 24
**Zanussi, Jerzy,** Bautechn. Untern., Bahnhofstr. 47 920 62
**Zaorska, Józefa,** Radomer Str. 43 944 52
**Zaorska, Maria,** Zahnarzt, Tynieckastr. 54 E. Odyniecstr. 441 55
**Zaorski, Jan,** Dr. med., Dozent d Chirurgie an d. Warsch. Univ., Poststr. 9 235 95
**Zapałowicz, Leon,** Ofensetzer, Międzychodzkastr. 30 12 78 45
**Zapałowicz, Zygmunt,** Ofensetzer, Querstr. 56 684 78
**Zapasiewiczowa, Jadwiga,** Lehrerin a. D., Chocimskastr. 13 434 47
**Zapasiewiczowa, Maria,** Lehrerin, Nabielakstr. 8 738 63
**Zapendowski, Zygmunt,** Rechtsanw., Filtrowastr. 69 897 09
**Zapiórkiewicz, Jan,** Glasverkauf, Siegesstr. 18 924 97
Lager, Pius-XI-Str. 10 924 95
**Zapolska, Tatiana,** Papierhdlg., Hożastr. 1a 957 68
**Zapolski, Lucjusz,** 3 Maial. 2 640 20
**Zaporowicz, Czesława,** Zuschneiderin, Bahnhofstr. 7 952 53
**Zaporowski, Jerzy,** Kfm., Tamkastr. 45 536 10
**Żar, Kohlapparatenfbr. f. Kochen u. Erwärmen,** Inh. Królikowski, Wł., GmbH, Ostendstr. 352 10 54 70



**Zarańska, Zofia,** Mokotowskastr. 32 830 40
**Zardecki, Aleksander,** Szusterstr. 18 421 04
**Zaręba, Jan,** Poleskastr. 35 10 19 52
**Zaręba, Marian,** Tapezierer, Złotastr. 50 246 48
**Zaręba, Walenty,** Szczyglastr. 4 542 46
**Zarębska, Alina,** Genewskastr. 25 10 03 70
**Zarębska, Halina,** Pogonowskistr. 1 12 83 12
**Zarębska, Janina,** Hebamme, Weichselstr. 18 12 73 66
**Zarębska, Michalina,** Hołówkostr. 3 949 23
**Zarębska, R. u. Gryncewicz, J.** Küchengeschirre, Kruczastr. 47 907 96
**Zarębska, Zofia,** Wilczastr. 10 893 82
**Zarębski, Aleksy,** Arch., N. Welt 22 291 25
**Zarębski, Edward,** Elektrotechniker, Elektrotherap., Kosm. u. Frisierapp., Invalidenstr. 40 12 52 31
**Zarębski, Edward,** Verw. d. Gutes Siekierki, Nadrzecznastr. 7 9 + 705 26
**Zarębski, Edward,** Industrieller, Żurawiastr. 11 953 88
**Zarębski, Eugeniusz,** Ing.-Arch., Genewskastr. 40 10 11 85
**Zarębski, Kazimierz, Leon,** Züchter d. Rassenhunde, Wspólnastr. 54 709 29
**Zarębski, Tadeusz,** Hopfenstr. 6 623 47
**Zarębski, Tadeusz,** Dir. d. Handelkompensations Ges., Marschallstr. 33 993 72
**Zarębski, Tadeusz,** Marschallstr. 119 543 89
**Zaremba, Adolf,** Herrenkonf., Wspólnastr. 36 915 77
**Zaremba, Bolesław,** ehem. Notar, Poststr. 11 282 38
**Zaremba, Czesław,** Prof. d. Höheren Musikschule Namens Chopin, Hożastr. 21 862 85
**Zaremba, E.,** Herrenschneiderwerkst., Theaterstr. 4 247 00
**Zaremba, Halina,** Beamt., Złotastr. 73 258 99
**Zaremba, Jan,** Sieleckastr. 50 724 75
**Zaremba, Janina,** Buchhalt., Dobrastr. 2 + 661 77
**Zaremba, Janusz,** Koszykowastr. 35 + 748 52
**Zaremba, Kazimiera,** Smolnastr. 10 529 41
**Zaremba, Romuald,** Kapucyńskastr. 5 229 04
**Zaremba, Stefan,** Dr. med., Kinderarzt, Złotastr. 76 590 10
**Zaremba, Tadeusz,** Schneider, Koszykowastr. 40 969 00
**Zaremba, Wacław,** Marschallstr. 91 960 79
**Zaremba, Wacław,** Dr. med., Żurawiastr. 20 931 90
**Zaremba, Walenty,** Brennstoffvertr. Żulińskistr. 6 936 54
**Zaremba, Zygmunt,** Schneiderei, Spitalstr. 3 697 77
**Zarembina, Helena,** Niemcewiczstr. 9 908 58
**Zarembina, J.,** Ackerstr. 17 447 73
**Zarembska, Maria,** Konfekt. u. Galanterie, Feldhernnal. 11 409 13
**Zaremski, Zbigniew,** Waleczneychstr. 17 10 50 47
**Żarnower, Ludwika,** Gerichtstr. 31 + 11 23 15
**Żarnower, Michał,** Dr. med., Gerichtstr. 31 + 11 23 15
**Żarnowska, Kazimiera,** Spezialgesch. f. Schuhmacher- u. Sattler-Bedarfsart., Długastr. 26 11 65 32
**Żarówkowe Pogotowie, Glühlampenbereitschaft, v.** 8-24, Königstr. 11 + 586 96
**Zarowski-Rubiszewski, Michał,** Sandomierskastr. 8 425 37
**Żarska, Maria,** Büroangestellte, Kopernikstr. 12 683 48
**Zaruska, Eugenia,** Czerw. Krzyżstr. 21-23 637 87
**Zarychtowa, Jadwiga,** Tabakladen, Słowacki Str. Ecke Krechowieckastr. 6 12 80 23
**Zarychtowie, Jadwiga u. Marian,** Targowastr. 15 10 01 46
**Zarycka-Kossowska, Regina,** Eisgrubenstr. 35 273 32
**Zaryn, Franciszek,** Ing., Hożastr. 64 924 53
**Zaryn, Leopold,** Rechtsanw., Marschallstr. 51 808 56
**Zarzecka, Elżbieta,** Mag. jur., Hausverwalter, Kaniowskastr. 1 12 60 61

**Zarzecka, Irena,** Lenartowiczstr. 4 444 79
**Zarzecka, Jadwiga,** Beamt. d. Allgem. Vers.-Ges., Lądowastr. 5 709 47
**Zarzecki u. Nierojewski,** Ing., Techn. u. Instalationsbüro, Büro, Mokotowskastr. 19 832 88
Zarzecki, Cz., Ing. u. Nierojewski, M., Ing. 832 08
**Zarzecki, Adam,** Nowogrodzkastr. 6a 935 22
**Zarzecki, Czesław,** Ing., Szusterstr. 61 413 43
**Zarzecki, Witold,** Dr., Frauenkrankh., Szopenstr. 15 919 82
**Zarzecki, Zygmunt,** Baubüro, Lenartowiczstr. 4 449 83
**Zarzecki, Zygmunt,** Smulikowskistr 1 266 02
**Zarzycka, Józefa,** Narbuttstr. 17 410 62
**Zarzycka, Halina,** Laden, Uniwersyteckastr. 3 943 64
**Zarzycka, Maria,** Mgr. pharm., Leszczyńskastr. 9 350 99
**Zarzycka, Zofia,** Kolonialw.-gesch., Wspólnastr. 6 731 07
**Zarzycki, J.,** Schuhwerkst., Marschallstr. 41 975 63
**Zarzycki, Leon,** Rakowieckastr. 1,3 443 37
**Zarzycki, Marian,** Mag. jur., Invalidenstr. 20 12 64 95
**Zarzycki, Mieczysław, Jan,** Wspólnastr. 10 942 51
**Zarzycki, Romuald,** Invalidenstr. 25 12 64 34
**Zarzycki, Stanisław,** Agrarier, Neue Welt 46 662 55
**Zarzycki, Stanisław,** Schuhmacherwerkst., Marschallstr. 102 594 61
**Zasacki, Ludomir,** Ing., 6 Sierpieństr. 16 960 40
**Zasada, Maria u. Antoni,** Falatstr. 6 429 13
**Zasadzka, Zofia,** Galanteriemagazin Saison u. Schneiderbedarfsart., Marschallstr. 95 992 42
**Zasadzińska, Helena,** Esswarengesch., Czerw. Krzyżstr. 14 514 49
**Zaskórska, Janina,** Francuskastr. 25a 10 01 44
**Zastawny, Wacław,** Schreibwarenverkauf, Złotastr. 65 215 69
**Zastowska, Zofia,** Druckerei, Bahnhofstr. 65 + 920 38
**Zatewar,** Büro f. Lieferung techn. Art. an Ind.-Werkst., GmbH, Czackistr. 5 207 86
Vorstand u. Sekretariat 522 59
Verkaufsbüro 291 20
**Zathey, Maria,** Szczyglastr. 9 303 78
**Zaton, Stanisław,** N. Welt 26 + 411 84
**Zatonow, Piotr,** Elektr.-techn. Art., Feldhernnal. 12 + 849 84
**Zatorski, Franciszek,** Szopenstr. 10 582 21
**Zatorski, K., Erben,** Neue Welt 41 904 28
**Zatorski, Ludwik,** Niemcewiczstr. 9 897 92
**Zatryb, Jan,** Schneider, Nowogrodzkastr. 14 814 39
**Zatrybowski, Jan,** Buchhalter, Mokotowskastr. 20 10 18 62
**Zatrybowski, Józefat,** Mech. Tischlerwerkst., Strzeleckastr. 1 980 34
**Zaturski, Eugeniusz,** Baubüro, Poznańskastr. 3 932 33
**Zatwarnicki, Wojciech,** Güter Czerniaków, Bernardyńskastr. 1
Büro d. Verwaltung d. Güter Czerniaków u. Łomna, Hopfenstr. 6 585 40
**Zatwarnicki, Wojciech,** GmbH, Sierakowskistr. 1/3 10 44 54
**Zatwornicki, M.,** Ing., Lwowskastr. 9 977 92
**Zaunar, Ludwik,** Pastor, Gerichtstr. 20 11 01 80
**Zawada, Stanisław,** Heiz. u. Baumaterialien, Włochy, Majewskistr. 3 229 70
**Zawadowski, Józef,** Ing., Marschallstr. 19 937 24
**Zawadowski, Witold,** Dr. med., Röntgenologe, Dozent d. Warschauer Univ., Górnośląskastr. 45
Röntgeninstitut, Poznańskastr. 17 + 831 30
**Zawadziński, Ludwik,** Barskastr. 5 952 64
**Zawadzka, Alicja,** Maria-Kazimiera-Str. 76 937 03
**Zawadzka, Amalia u. Irena,** Tamkastr. 45a 12 61 94
293 11

**Zawadzka, Anna, Krystyna,** Andrzejowskastr. 6 897 23
**Zawadzka, Eugenia, Antoniowa,** Marschallstr. 19 931 80
**Zawadzka, Eugenia, Maria,** Marschallstr. 31a 868 76
**Zawadzka, Irena,** Buchbinderei, Wilczastr. 33 873 84
**Zawadzka, J. u. Miskiewicz, J.,** Zukkerw.-Hdlg. Malutka, Hopfenstr. 28 641 35
**Zawadzka, Jadwiga,** Marschallstr. 9 851 02
**Zawadzka, Jadwiga u. Julia,** Poznańskastr. 17 925 45
**Zawadzka-Stańkowska, Janina,** Ing.-Arch., Bednarskastr. 10 + 597 24
**Zawadzka, Julia,** Obsthdlg., Hafenstr. 174 873 50
**Zawadzka, Julia,** 3 Maial. 2 251 03
**Zawadzka, Ksenia,** Nowogrodzkastr. 42 089 16
**Zawadzka, Ludwika,** Złotastr. 5 266 96
**Zawadzka, Maria,** Rakowieckastr. 1/3 415 99
**Zawadzka, Maria,** 6 Sierpieństr. 58 919 17
**Zawadzka - Bergehauzen, Maria,** Schneiderei u. Wasche Werkst., Przeskokstr. 4 + 308 05
**Zawadzka, Maria,** Beamt., Stare Miasto 5 611 36
**Zawadzka, Maria,** Wspólnastr. 63b 938 32
**Zawadzka, Walentyna,** Vereidigter Dolmetscher, Invalidenstr. 27 12 60 59
**Zawadzka, Wanda,** Filtrowastr. 62 978 75
**Zawadzka, Władysławowa,** Narbuttstr. 48 405 44
**Zawadzka, Z., Gr.,** Nowogrodzkastr. 12 978 00
**Zawadzka, Zenobia,** Beamt., Pius-XI-Str. 13 837 49
**Zawadzki, Aleksander,** Zahnarzt, Zielnastr. 7 584 47
**Zawadzki, Aleksander,** Mgr., Angest. d. Stadtverw., Barcickastr. 59 12 82 55
**Zawadzki, Aleksander,** Eleg. Herrenwäsche und Konfektion, Marschallstr. 120 661 98
**Zawadzki, Aleksander, u. Lidia,** Florystr. 1 067 82
**Zawadzki, Bolesław,** Genossenschaftsbeamt., Zacisznastr. 2 736 74
**Zawadzki, Bolesław,** Schriftl., Tamkastr. 37 666 50
**Zawadzki, Bolesław,** Rechtsanw., Nowogrodzkastr. 2a 944 40
**Zawadzki, Edmund,** Krakauer Str. 33 + 222 21
+ 516 04
**Zawadzki, Eugeniusz,** Tamkastr. 23 212 13
**Zawadzki-Świątopełk, Ewaryst,** Rechtsanw., Marschallstr. 76 + 946 53
**Zawadzki, Felicjan u. Co.,** GmbH, Elektoralnastr. 18 649 66
**Zawadzki, Felicjan,** Snindeckichstr. 10 849 17
**Zawadzki, Feliks,** Miedzinnastr. 9 644 68
**Zawadzki, Franciszek,** Fahrradfbr., Grzybowskastr. 43 233 75
**Zawadzki, Jan,** Lebensmittel, Hafenstr. 74 979 67
**Zawadzki, Jan,** Złotastr. 4 507 80
**Zawadzki, Jerzy,** Targowastr. 44 10 32 35
**Zawadzki, Józef,** Prof. d. Techn. Hochschule, Koszykowastr. 75 861 91
**Zawadzki, K., u. Co.,** Chem. Fbr., Obozowastr. 18 201 75
Direktion, Blumenstr. 11 633 77
Verkaufsabt. f. galvan. Art., Einkaufsabt., Blumenstr. 11 309 29
**Zawadzki, Ksawery,** Transportbüro, Hafenstr. 189 835 92
**Zawadzki, Mieczysław,** Dipl.-Ing. Arch. Bauinspektor d. Bauabt. d. Stadtverwaltung i. Warsch., Poznańskastr. 23 941 55
**Zawadzki, Oskar,** Ing., Żurawiastr. 16 740 64
**Zawadzki, St.,** Kfm., Bednarskastr. 10 231 51
**Zawadzki, Stanisław,** Ing., Invalidenstr. 30 12 78 99
**Zawadzki, Stanisław,** Bilanzbuchhalter, Górskistr. 5 297 99
**Zawadzki, Tadeusz,** Gutsbes., Mianowskistr. 7 901 91

Zawadzki, Tomasz, Tischlerwerkst., 3 Maial. 9/11 985 64
Zawadzki, Wiktor, Fleischverkauf, Złotastr. 42 517 16
Zawadzki, Witold, Lisowskastr. 41 12 50 94
Zawadzki, Witold, Bahnhofstr. 39 858 22
Zawadzki, Władysław, Rymkiewiczstr. 2 12 75 37
Zawadzki, Władysław, Wein-Spirit.-u Kolonialw.-Hdlg., Krajewskistr. 6 12 79 29
Zawadzki, Władysław, Jan, Rechtsanw., Długastr. 25 11 03 18
Zawadzki-Rogala, Władysław, Hożastr. 27 805 37
Zawadzki, Władysław, Wiktor, Dzia'dowskastr. 5a 271 01
Zawadzki, Wsewołod, Wein- u. Spirit.- Hdlg., Złotopolskastr. 2 10 10 29
Zawadzki, Z., Ing., GmbH, Berg.- u. Tiefbohrbüro, Wilczastr. 29a + 830 17
Zawadzki, Zygmunt, Ing., Mianowskistr. 15 834 94
Zawadzki, Zygmunt, Ing., Oleandrystr. 1 833 88
Zawadzki, Zygmunt, Bürsten- u. Pinselfbr., Hopfenstr. 15 686 08
Zawalych, Józef, Lebensmittelverteilungstelle, Łuckastr. 17 304 66
Zawarczyński, Karol, Beamt., Bahnhofstr. 79 844 76
Zawarska, Julia, Damen Schneiderei, Torpl. 6 501 31
Zawidzka, Anna, Arzt, Walecznychstr. 38 + 10 22 66
Zawidzka, Stefania, Targowastr. 15 10 38 74
Zawidzki, Fr., Holzhdl., Hołówkostr. 3 971 07
Zawidzki, Stanisław, Dipl. Ing., Walecznychstr. 38 + 10 22 66
Zawidzki, Wincenty, Zahnarzt, Żurawiastr. 6 905 83
Zawierucha, Jakób, Verkäufer, Elektoralnastr. 14 532 55
Zawierucha, Mieczysław, Verkauf v. Eisenwaren, Baubeschläge, Küchengeschirr u. Seifenwaren, Krakowskaallee 90 867 37
Zawil ński, Włodzimierz, Einkaufsdir. d. Zuckerfbr. d. Distriktes Lublin, Filtrowastr. 69 978 60
Zawilowska, Joanna, Dorfstr. 21 886 67
Zawirski, Marek, Ing. Arch., Czackistr. 8 206 42
Zawiślak, Florentyna, Restaurant, Mostowastr. 1 11 07 91
Zawiślak, Tadeusz, Lebensmittel, Złotastr. 83 678 35
Zawistowska, Anna, Beamt., Wilanowskastr. 14 908 16
Zawistowska, Helena, Café Marylu, Kaffeehaus, Str. d. Polizei 2 + 923 61
Zawistowska, Helena, Str. d. Polizei 2/4 923 73
Zawistowski, Andrzej, Handelsrat, Obożnastr. 9 663 63
Zawistowski, Feliks, Kaffeehaus, Targowastr. 53 10 14 56
Zawistowski, Franciszek, Bauarbeiten Unternehmer, Hopfenstr. 36 270 45
Zawistowski-Łada, Henryk, Bagatelnstr. 11 919 01
Zawistowski, Jan, Ing., Kaliskastr. 17 704 20
Zawistowski, Jerzy, Beamt., Dolnastr. 15 413 02
Zawistowski, Józef, Tabakwarenladen, Rakowieckastr. 41 449 54
Zawistowski, Marian, Bautechniker, Gerichtstr. 105 632 18
Zawistowski, Mieczysław, Zwycięzcówstr. 19 10 52 74
Zawistowski, Roman, Schauspieler, Karowastr. 5 320 20
Zawistowski, Władysław, Górnickistr. 3 820 06
Zawisza, Agnes, E., Dorfstr. 13 930 80
Zawisza-Krasucka, Janina, Dolmetscherin, Narbuttstr. 44 417 53
Zawodniak, Franciszek, Monteur, Hydraul. Marcinkowskistr. 7 10 53 39
Zawodny, Edward, Modliner Str. 69 12 69 03
Zawodny, Edward, Poznańskastr. 30 990 48
Zawodzka, Karolina, Kieleckastr. 46 449 84
Zawodzki, Franciszek, Ing., Wejnertstr. 26 428 20
Zawodzki, K. u. Co, GmbH, Handelstechn. Büro, Górnośląskastr. 16 + 834 43

Zawodzki, Karol, Industrieller, Górnośląskastr. 16 + 834 43
Za-za, Konfektions- u. Galanterieladen, Gromow. Józef, Złotastr. 16/18 + 678 51
Hopfenstr. 44 + 667 62
Zazulak, W., Konfektionsverkauf, Dreikreuzplatz 13 930 76
Zazulak, W., Tabakwaren, Em.-Plater-Str. 4 813 92
Zazulak, Włodzimierz, Ing. Elektr., Wilczastr. 69 971 35
Zażulińska, Melania, Odyniecstr. 9 434 34
Zbichorski, Jan, Drogerie, Współnastr. 59 952 62
Zbichorski, Waldemar, Koszykowastr. 44 734 96
Zbieć, Zdzisław, Rechtsanw., Koszykowastr. 54 950 15
Zbieszchowski, Władysław, Starościńskastr. 3 432 76
Zbikowska Irena, Feldherrnal. 12 423 89
Zbikowska, Jadwiga, Szkolnastr. 5 234 10
Zbikowska, Karolina, Inh. d. Gaststätte, Elektoralnastr. 47 628 21
Zbikowski, Jan, Hopfenstr. 11 504 06
Zbikowski, Marian, Maurermstr., Wołodyjowskistr. 72 424 54
Zbikowski, Mieczysław, Rechtsanw., Noakowskistr. 10 992 89
Zbikowski, Roman, Pańskastr. 80 + 673 24
Zbikowski, Romuald, Miedzianastr. 10 641 33
Zbikowski, Wacław, Bäckerei Pod Gwiazdą, Brylowskastr. 35 218 85
Zbikowski, Wojciech, Invalidenstr. 22 12 58 94
Zbisławski, Aleksander, Rechtsanw., Lindleystr. 14a 210 65
Büro, 6 Sierpieństr. 20 + 821 59
Zboińska, Ligia, Invalidenpl. 8 + 12 65 02
Zboińska, Zofia, Marschallstr. 74 899 04
Zborów, GmbH, Mech. Anlagen u. Eisengiesserei, Konarskistr. 6 12 09 60
Zborowski, Bruno, Ing.-Arch., Krzeniowskistr. 5 818 36
Zborowski, Józef, Herrenwäschefbr. Laboro. Długastr. 10 + 11 73 37
Zborowski, Piotr, Dr. med. f. innere u. Kinderkrankh., Dobrastr. 22/24 632 30
Zborowski, Tadeusz, Józef, Współnastr. 31 733 56
Zbrowska, Olga, Konopczyńskistr. 5/7 643 21
Zbrowski, Hipolit, Marschallstr. 43 877 45
Zbrowski, Marian, Industrieller, Burakowskastr. 13 11 30 33
Zbrożek, Franciszek, Mokotowskastr. 8 844 64
Zbrożek, Jan, Schriftsteller, Podwalestr. 19 614 44
Zbrożek, Józef, Techn., Installationsbüro, Gumińskastr. 7 673 33
Zbrożek, Michał, Seifenwaren, Smolnastr. 19 279 12
Zbroziński, Franciszek, Zajęczastr. 13 266 86
Zburska, Zofia, Odolańskastr. 9a 415 56
Zbyszewska, Wanda, Francuskastr. 30 10 58 20
Zbyszewski, Lucjan, Kolonialwaren- u. Mehlhdlg., Marschallstr. 49 993 34
Zbyszewski, Tytus, Dir., Karowastr. 5 + 605 22
Zbyszewski, Władysław, Drogerie, Kruczastr. 12 832 30
Zbytniewski, Mieczysław, Ess- u. Kolonialw.- Gesch., Wroniastr. 38 654 92
Zdanowicz, Bronisław, Rechtsanw., Ordynackastr. 11 539 42
Zdanowicz, Jan, Słowackistr. 1b 12 53 96
Zdanowicz, Maksymilian, Pius-XI-Str. 7 865 50
Zdanowicz, St., Frauenarzt, Mokotowskastr. 51/53 857 98
Zdanowicz, Wacław, Dr. med. chem. älterer Assisten d. Urologischen Klinik, 6 Sierpieństr. 12 745 19
Zdanowicz, Zdzisław, Dr., Rechtsanw., Okólnikstr. 5 336 09
Zdanowska, Julia, Czackistr. 14 679 60
Zdonkowska, Maria, Verwalterin, Szusterstr. 11 417 14
Zdrodowska, Adela, Hopfenstr. 29 533 21
Zdrodowski, Aleksander, Esswarengesch., Spitalstr. 3 243 41
Zdrój, Badeanstalt, Neue Welt 23/25 678 72
Zdrojewska, Stanisława, Obożnastr. 8 235 02
Zdrojewski, Edmund, hydr.- u. Schlosserwerkst., Elsterskastr. 3a 10 08 36

Zdrojewski v. Johannes, Lindleystr. 14a + 613 00
Zdrojewski, P., Elektrische Anlagen, Stalowastr. 16a 10 36 46
Zdrójkowski, Dymitr, Handelsmann, N. Welt 22 346 33
Zdrójkowski, Wł., Tapezierwerkst., Złotastr. 57 641 37
Zdrowie, Sanitätshaus-Heildämpfe, Marschallstr. 81a 926 58
Zdrowie, Chirurg.-ginekolog.-geburts. Anstalt, Złotastr. 3 + 618 46
Zdunek, J., E., Schreibwarenlager, Podwalestr. 26 618 42
Zdunicz Gebrüder, Samenhdlg., Bagatelastr. 11 E. Florystr. 745 09
Zdunowski, Bronisław, Ignacy, Schneiderw., Nowogrodzkastr. 9 958 10
Zdybowa, Irena, Kolonialw.-Gesch., Odyniecstr. 37 442 98
Zdz.arscy, H. u. R., Küchengeschirr u. Eisenwaren. Invalidenstr. 27 12 66 14
Zdziarska, Maria, Słowackistr. 38 46 12 60 19
Zdziarski, Zbigniew, Agronom, Ing., Lenartowiczstr. 16 450 63
Zdziebłecki, Stanisław, Walecznychstr. 44a 10 28 08
Zdziebłowski, Jan, Podwalestr. 44 669 92
Zdziechowski, Józef, Filtrowastr. 69 890 74
Zdziechowski, S., Schneiderei, Albert I Str. 9 614 35
Zdziechowski, Zygmunt, Rechtsanw., 3. Maiallee 5 895 55
Zdzienicka, Mieczysława, s. Ewaryst, Marschallstr. 114 + 630 17
Zdzienicka, Mieczysława, Złotastr. 36 224 68
Zdzienicka, Stefania, Kinderkonf., Marschallstr. 66 721 09
Zdzitowiecki, Włodzimierz, Radomer Str. 40 854 58
Zdzitowiecki, Zbigniew, Richter, Em.-Plater-Str. 25 842 78
Zebrowscy, Aleksandra u. Gustaw, Albert I Str. 12 268 99
Zebrowscy, Krystyna u. Wacław, Szusterstr. 3 454 05
Żebrowska, Anna, Dr. med. f. Kinder- u. innere Krankh., Cegłowskastr. 7 12 57 01
Zebrowska, Feliksa, Hebamme, Kruczastr. 24 842 58
Zebrowska, Irena, Wilnaer Str. 34 10 59 92
Zebrowska, Jadwiga, Beamtin, Litzmannstadt Str. 44 241 29
Żebrowska, Maria, Hopfenstr. 10 614 80
Żebrowski u. Czajkowski, Sportartikel. Ordenstr. 6 + 863 04
Żebrowski, Jerzy, Kfm., Widokstr. 9 539 77
Żebrowski, Stanisław, Handelsmann, Współnastr. 63b 825 39
Żebrowski, Stefan, Jan, Tierarzt, Walecznychstr. 42 10 13 13
Żebrowski, Wacław, Dr. med., Chir., Zawratstr. 3 428 03
Żeczkowska, Stefania, Hebamme, Dolnastr. 20 454 63
Żegańska, Julia, Nabielakstr. 11 913 96
Żegilewicz, Bronisław, Rechtsanw., Kanzlei, Natolińskastr. 10 904 19
Żegilewicz, Bronisław, Rechtsanw., Szopenstr. 18 844 90
Żegilewicz, Wacław, Mag., Kfm., Niemcewiczstr. 9 748 45
Żegluga, Górnicki, Józef, Flussschiffahrt, Zajęczastr. 10 + 529 17
Żegluga Polska Vistula, Poln. Flussschiffahrt, GmbH
Direktion, Blumenstr. 12 + 290 63
Verwaltung + 594 24
Anlegestelle 1, Danz. Ufer + 637 97
Anlegestelle 2 + 568 08
Werkstätte, Salzstr. 8 + 909 86
Żegota, Bolesław, Schauspieler, Rycerskastr. 2 + 623 35
Zegrze, Adolf, Kfm., Nowolipiestr. 49a 12 06 75
Zeiss, Carl, Gen. Vertr. f. Instrum. d. Zeiss u. Zeiss-Ikon Konzernes. Leśniewski, Wł., Ing.
Zentrale, Nordsüdallee 210 + 816 06
+ 816 46
Vermittlung verbindet mit:
Maschinenabt.
Werkzeuge
Zeiss Wissenschaftl. Abt.
Zeiss Gläserabt.
Kasse u. Buchführung
Wohn. Leśniewski Wł. + 816 06



Zejdler, Jerzy, Zahnarzt, Beinarskastr. 22 351 13
Zejdowscy, Wanda u. Tadeusz, Belgijskastr. 2a 451 92
Zejfert, Felicja, Plugstr. 1/3 809 57
Żejmo, Władysław, Schlosser u. Hydrauliker. Neue Auffahrt 4 642 02
Żeko, Frisiergerätefbr., Zegarski, Ignacy u. Kowalski, Stanisław, Eisenstr. 28 667 90
Żelawski, Feliks, Glaserei, Żuliński-str. 8 877 36
Żelawski, Feliks, Sportplatz und Schiessstände. Szczęśliwice 6 864 50
Żelazkiewicz, K. u. Nipanicz, E., Uhrwerkst., GmbH, Grzybowskaskastr. 43 + 279 74
Żelazkiewicz, Kazimierz, Marschallstr. 86 853 94
Żelazko, Stanisław, Dipl. Baumstr., Genewskastr. 34 10 55 36
Żelazna, Franciszka, Koszykowastr. 19 915 70
Żelazne Artykuły, Eisen Art., Kanalisationsteile, Inh. Kamieńska, Helena, Litzmannstadt Str. 54 337 14
Żelazowska, Irena, Szopenstr. 14 981 88
Żeluzowski, Stanisław, Geistlicher. Tamkastr. 4a 689 92
Żelechowscy, Irena u. Konrad, Koszykowastr. 46 933 11
Żelechowski, Adam, Miedzianastr. 3 502 08
Żelechowski, Franciszek, Boduenstr. 4 + 604 28
Żelenay, Adrianna, Bończastr. 6 926 52
Żeleński, Tadeusz, Dr., Schriftsteller. Krakauer Str. 58 230 31
Żelent, Stanisław, Ing., Oberass. d. Techn. Hochschule, Plugstr. 1 862 94
Żelerowa, Izabella, Podwalestr. 11 227 10
Żeleski, Adam, Ing., Nordsüdallee 118a 406 77
Żelewski, Mieczysław, Elektrotechniker, Skorupkastr. 5 715 75
Żelezik, Józef, Elektrotech. Installateur, Neue Welt 37 301 37
Żeleźniak, Franciszek, Warsch. Laborat. Stołeczne, Hafenstr. 204 + 958 58
Żelichowscy, Maria u. Antoni, Grzybowskastr. 51 687 57
Żelichowski, Jan, Kaliskastr. 17 740 21
Żeligowska - Szulcowa, Janina, Dr., Kinderärztin, Czarnieckistr. 45 + 12 61 92
Żelikowicz, Ch., Elektoralnastr. 31 626 17
Żeliński, Mikołaj, Kochowskistr. 4 12 78 94
Żelisławska, Maria, Wilczastr. 57 + 716 36
Żelisławski, Antoni, Goldarbeiten. Krakauer Str. 15 508 40
Krakauer Str. 5 261 87
Żelisławski, Jerzy, Dr. med., Spezialist f. Hals- Nasen.- Ohrenkrankh., Śniadeckichstr. 13 864 00
Żelkowicz, Stefan, Kfm., Długastr. 9 12 21 05
Żelkowski, Kazimierz, Agronom, Wilczastr. 22 718 16
Żelman, Władysław, Marschallstr. 125 617 76
Żelno, Zygmunt, Neue Welt 46 626 75
Żeltzer, Kazimierz, Stanisław, Podwalestr. 19 671 71
Żelwerowicz, Krystyna, Konopczyńskistr. 5/7 350 57
Żembalski, Wiktor, Feldherrnal. 24a 417 49
Żembik, Ryszard, Zeitschriftmitarbeiter, Weichselstr. 18 12 78 86
Żembowicz, Józef, Garten- u. Landwirtschaftssamen, Bahnhofstr. 49 988 04
Żembowicz, Marian, Gaststätte, Sienkiewiczstr. 6 302 44
Żembowicz, Zofia, Teehaus, Bahnhofstr. 47 978 83
Żembowicz, Zygmunt, Przejazdstr. 1 11 73 82
Żembrowski, Józef, Hypothekenbuchfbr., Willowastr. 11 430 65
Żembrowski, Wincenty, Schneiderwerkst., Piwnastr. 4 212 37
Żembrzuska, Halina, Holzmat.-Lgr., Wileńskastr. 59 10 42 58
Żembrzuska, Jadwiga, Lebensmittel. Francuskastr. 31 10 40 86
Żembrzuska, Krystyna, Rozbratstr. 34/36 928 77
Żembrzuski, Jan, GmbH, Weingrosshdlg., Mokotowskastr. 51/53 845 93
Żembrzuski, Józef, Kfm., Raszyńskastr. 56 891 96

Zembrzuski, S. u. Co, Inh. Filleborn, E. u. Ryl, A., Honigstr. 11 289 41
Zembrzuski, Stanisław, Arzt, Piusstr. 35 841 55
Zembrzuski, Zenon, Baumstr., Nordsüdal. 120 449 20
Zembrzycka, Helena, Seifen- u. Farbenhdlg., Eisgrubenstr. 50 544 59
Zembrzycka, Stanisława, Decken- u. Bettwäsche Fbr., Złotastr. 43 308 39
Zementfabriken Ostoberschlesische, s. Der Beauftragte
Zementzentralbüro, GmbH, Blumenstr. 4 228 12
595 99
628 20
645 94
Zemło, Stanisław, Dobrastr. 2 255 02
Zemło, Zygmunt, Restaurant, Targowastr. 76 10 06 98
Zemłowa, Janina, Zahnärztin, Jasnastr. 22 683 27
Zemsz, Elisz, Świętojerskastr. 30 11 13 13
Zenczykowska, Władysława, Słowackistr. 1b 12 57 66
Zenczykowski, Wacław, Ing., 6 Sierpieństr. 48 965 24
Zendara, Kazimierz, Tamkastr. 45 504 19
Zende, Paul, Kfm., Oleandrystr. 2 855 74
Zengteler, Apolonia, Hożastr. 39 928 07
Zenit, Strumpfstrickerei, Pächter Mario, Apa, Nalewkistr. 33 11 07 16
Zenit, Buchbinderanst., Eisgrubenstr. 14 + 269 16
Zenka, J. u. Stypułkowski, St., Eisenw.- u. Küchengeräte, Grenzstr. 11 + 590 22
Zenko, Ignacy, Seifen u. Parfümerieladen, Chełmskastr. 12 924 13
Zentral. Biuro Admin. Domów, Zentralbüro f. d. Häuserverwaltung, Neue Welt 2 + 862 36
— Biuro Wczasów Org. Robotn. Ogr. Działk., Zentralurlaubsbüro f. d. Arbeiterschrebergartenverein. Rejstr. 9 871 79
— Biuro Zaopatrz. Opałow. Kolei Wschodniej, Zentral-Versorgungsbüro f. Heizmaterialien d. Ostbahn. Modliner Str. 6 12 52 18
— Heitzung Dipl.-Ing. Strasburger, St. u. Co., Kopernikstr. 26 + 501 18
— Kasse d. Landwirtschaftlichen Genossenschaften, Poststr. 11a
Kommissar + 597 22
Direktion 683 03
Hauptbuchhaltung 230 68
Zweigstelle Warschau:
Direktion 676 83
Liquidatur u. Kasse 203 62
Kreditabt. 581 86
— Laboratorium Cukrown., Zentrallaboratorium f. Zuckerindustrie, Krakauer Str. 7 + 504 30
— Mlyn Warsz., Zentralmühle, Białostockastr. 13/15 + 10 29 14
— Piwnice Win Wegierskich, Zentralkellerei f. Ungarweine, Nowogrodzkastr. 4 732 98
— Strafregister Warschau, Gerichtstr. 53/55 + 11 10 35
u. Ob. 573 80 Nebenansch. 176
— Szkoła Pożarnicza, Zentral-Feuerwehrschule, Słowackistr. 8
Sammelnr. + 552 40
— Związek Detaliczn. Kupiectwa Chrześc. Rz. P., Zentralverband d. Christl. Kleinkaufleute, Bahnhofstr. 17 + 723 77
+ 726 28
— Zw. Przem. Garbarskiego, Zentralverband d. Gerberindustrie, Marschallstr. 130 266 63
— Związek Przem. Polsk., Verband d. Industrie, Senackastr. 3 917 13
— Związek Średn. i Drobn. Przemysłu, Verband d. Mittel u. Kleingewerbe, Büro, Direktion, Senackastr. 3 904 13
Zentrale Dostaw Soli Galwanotechnicznych, Lieferungszentrale f. galvanotechn. Salze, GmbH, Komitetowastr. 2 312 10
— Fototechniczna, Adolf - Hitler-Platz 6 625 42
— Handlowa Kupców Wiejskich, Handelszentrale d. Landkaufleute, G.m.b.H., Grosshandel. Kreuzstr. 30 354 47

Zentrale Handlowa Młynarzy Polskich, Handelszentrale d. Müller, AG, Techn. Art., N. Welt 70 222 02
— Informacyjna, Auskunftsbüro, Marschallstr. 142 629 34
— Interesów dla Handlu i Drobn. Przem., Interessen Gemeinsch. f. Hdl. u. Kleinindustr. GmbH., Widokstr. 21 295 48
— Komisowa, Kommissionszentrale, Wacker u. Nowicki, Marschallstr. 137 218 94
— Maszyn, Masch.- Zentr., Inh. Pujdak, M., Dąbrowski Pl. 2/4 + 662 34
— Muzyczna, Inh. Kaz., Ruszkowski, Krakauer Str. 17 + 636 71
— Narzędzi, B-cia I. i R. Rubinstein, Treuh., Bankowy Pl. 1 623 38
— Obuwia, Schuhwarenzentr., Strupczewski, Ludwik, Kruczastr. 45 828 39
— Oświetleniowa, Beleuchtungszentrale, Lager elektrotechn. Art., Grenzstr. 13 321 47
— Produktów Naftowych, Erdölproduktenzentr., Wroniastr. 20 + 649 16
— Spożywcza, Ernährungs- Zentr., Verteilungsstelle, GmbH., Hożastr. 7 645 78
— Sprzedaży Map, Kartenverkaufszentrale, Koziej u. Filipowicz, Sienkiewiczstr. 2 + 295 50
— Szkła Aptecznego, Pelka, Franciszka, Abfertigung, Widokstr. 10 + 526 42
Büro + 505 67
— Szkła, Glaszentrale, Christmann, Herbert, Dipl.-Kfm., Thenterstr. 10 + 602 22
+ 215 60
Targowastr. 66 + 10 63 04
Przejazdstr. 5 + 11 99 19
— Towarów Żelaznych, Eisenwaren, Marschallstr. 80 746 72
— f. Versorgung d. Sozialversicherungsanstalten, Szopenstr. 1
Dir. u. Sekretariat 748 47
Apotheker Abt. 748 49
Finanzabt. 747 21
Sektion f. Beschaffung v. Wirtschaftsart. u. Personal Sektion 747 45
Versicher. u. Verwaltungssekt. Ref. f. Transporte 747 14
Pharm. Erzeugungsanst., Prostastr. 54 521 46
Sektion d. elektromedizin. Apparate, Prostastr. 54 627 46
Lagerhaus, Skierniewickastr. 23 25 544 82
— Zleceń dla Przedsięb. Przem. i Handl., Auftragszentrale f. Industr.- u. Hdl.-Unternehm., Bahnhofstr. 61 + 747 81
Zeop, Warsch. Vorort-Elektrizitätswerk, AG, Konopczyńskistr. 5/7
Dir. u. Sekretariat + 840 92
Buchführung 840 96
Dienststelle Zacisze, Wilnaer Str. 3 10 59 35
Żera, Edmund, Dr. med., Św.-Barbara-Str. 6 708 60
Żeruński, Tadeusz, Ing., Nordsüdallee 161 437 03
Żeruński, Władysław, Ing., Moniuszkostr. 8 618 70
Żerkowski, Jan, Polnastr. 40 840 79
Żeromska, Anna, Brzozowastr. 2/4 672 28
Żeromska, Maria, Sandomierskastr. 18 413 70
Żeromska, Zofia, Różnastr. 21 441 16
Żerych, K., Inh. Ożimska, Wanda, Koszykowastr. 63 847 01
Żerykier, Adolf, Gerichtstr. 52 11 32 54
Żerynger, Jadwiga, Grenzstr. 15 287 30
Zespół Solny, Salzgemeinschaft, Arbeitsgenossenschaft mit Anteilhaftung
Verwaltung, Theaterstr. 4 + 209 33
Salzgrosshandel Brzeskastr. 8 10 63 77
Nahrungsmittelgrosshdlg., Ciepłastr. 32 282 73
Spez. Tabakladen, Niemcewiczstr. 9 827 35
Zespół Stolarzy, Verband d. Tischlerei, GmbH., Dzielnastr. 72 12 12 76

**Zeta**, GmbH, Lederindustrie, Schuh- u. Sattlerfbr., Nowolipiestr. 44/46 + 12 07 03
**Zetes, Sokolowski, Zenon**, Ing., Gerichtstr. 67 + 11 47 50
**Zeus**, Batterienfbr., Kotowski, Bolesław, Nowolipiestr. 76 78 12 06 36
**Zeydler-Zborowski, Józef**, Kruczastr. 47a 894 50
**Zeydler, Z., A. u. Co.**, Handelshaus, Czackistr. 15/17 230 88
**Zeydowski, Włodzimierz**, Ing., Słonecznastr. 50 439 05
**Zeyland, Janusz**, Dr., Kinderarzt, Mianowskistr. 5 712 82
**Zgarda, Józef**, Warsch. Handelsbüro, Ostendstr. 250 10 36 80
**Zgarda, Józef**, Hajotastr. 70 12 63 08
**Zgarda, Władysława**, Küchengeräte Laden, Ostendstr. 250 10 57 23
**Zglecki, Wacław**, Böttchermstr., Stalowastr. 46 10 29 99
**Zglecki, Wacław**, Fassfbr., Zabranieckastr. 6 10 17 51
**Zglecki, Wacław**, Warsch. Fassfbr., Filiale, Tamkastr. 46 232 07
**Zgórecki, Wiesław**, Invalidenstr. 27 12 64 66
**Zgórska, Helena**, Jaworzyńskastr. 11 857 16
**Zgorzelski, Stefan**, dipl. Masch. Ing., Hopfenstr. 32 643 45
**Zgorzelski, Z.**, Haupt-Tierarzt, Aerztliche Tierhilfe, Krakauer Str. 41 + 335 71
**Zgorzelski, Z.**, Haupt-Tierarzt, Aerztliche Tierhilfe, Ząbkowskastr. 3 + 10 33 13
**Zgromadzenie Księży Misjonarzy**, Missionspriester-Verein, Krakauer Str. 1 305 60
**Zgromadzenie Sióstr Benedyktynek u. Samarytanek, St. Helenenknabeninternat**, Barskastr. 16 950 02
**Zgun, Tymoteusz**, Baumstr., Hopfenstr. 56 240 62
**Zgun, Tymoteusz**, Restaurant, Bahnhof Ost 10 26 84
**Ziabicki, Józef**, Słupeckastr. 7 817 14
**Ziabicki, Tadeusz**, Marschallstr. 66 923 15
**Ziajowska, Wiktoria**, Wspólnastr. 17 913 37
**Ziajowski, Tadeusz**, Smolnastr. 10 690 65
**Ziarek, Zygmunt**, Feldscher, Marschallstr. 44a 814 63
**Ziarkiewicz, Bolesław**, Feldherrnallee 24a 445 11
**Ziębacz, Franciszka**, Tänzerin, Bahnhofstr. 27 908 39
**Ziebart, Edward**, Ordynackastr. 9 523 26
**Ziebart, Eugeniusz**, Dr., Nerven- u. innere Krankh., Karmelickastr. 10, Eingang Przejazdstr. 5 11 46 55
**Zięborak, Jan**, Ing., Gdańskastr. 2 12 73 12
**Zieckowska, Amelia**, Schreibwaren, Rakowieckastr. 27 405 20
**Zie-Dal**, Mech. Schuhwerkst., Inh. Ziemer, Edmund, Długastr. 12 12 08 88
**Ziegelei Chylice**, in Pacht, Bevollmächtigter, Starościńskastr. 1 406 34
— **Henryków u. Szczęśliwice**, s. Pawłowski, Roman + 982 88
**Ziegenhirte, Henryk**, Bagatelastr. 10 881 58
**Ziegenhirte, Ludwik**, Kaliskastr. 13 846 85
**Ziegenhirte, Roman**, Erdfrüchtehdlg., Bahnhofstr. 11 971 28
**Ziegenhirte, Wilhelm**, Wilczastr. 47/49 837 77
**Ziegler, Alfons**, Sämereienzucht u. Lager, GmbH, Marschallstr. 99 984 63
**Ziegler, Maria**, Hebamme d. Soz. Vers. Anst., Kazimierzowskastr. 51 407 07
**Ziegler, Rudolf**, Żurawiastr. 26 839 58
**Ziejewski, Ryszard**, Lebensmittelverkauf, Sandomierskastr. 8 449 15
**Zielarnia**, Heilkräut., Samen, Steckpflanzenverkauf, Książęcastr. 6 722 55
**Zieleniewska, Anna**, Str. d. Polizei 4 905 78
**Zieleniewska-Cichocka, H.**, Zahnarzt, Wspólnastr. 32 + 843 09
**Zieleniewska, Maria**, Dąbrowski Pl. 4 533 83
**Zieleniewski u. Fitzner-Gamper, AG**, Vereinigte Maschinen-, Kessel- u. Waggonfbr., Książęcastr. 6
Büro u. Dir. Zieleniewski 973 83
Marcinkowski 705 75
**Zieleniewski, Bohdan**, Rakowieckastr. 39 443 56
**Zieleniewski, Edmund**, Dir. Fa AG. Zieleniewski u. Fitzner-Gamper, Frascatiallee 3 711 55
**Zieleniewski, Jan**, Marschallstr. 8 856 73
**Zieleniewski, Jan**, Podstarościchstr. 5 12 60 21
**Zielenkiewicz, Edward**, Seifen-, Maler- u. Bauwaren, Vorstand, Neue Welt 40 221 54
**Zielenkiewicz, Stefan**, Theaterschuhwerkst., Piwnastr. 3 617 42
**Zieleńska, Erazmowa**, Marschallstr. 19 890 84
**Zielewicz, Stefan**, Ing., Oleandrystr. 3 718 78
**Zieleziński, H.**, Eisenkonstruktionsfbr., Inh. Kubacki, Kornel, Ing., Konopackastr. 17 10 41 43
**Zielińscy, Irena u. Tadeusz**, Chełmskastr. 4 744 75
**Zielińska, Aniela**, Kaffeehaus, Dammstr. 29a 318 06
**Zielińska, Aniela**, Filtrowastr. 79 860 28
**Zielińska, Anna**, Esswaren, Salzstr. 38 285 37
**Zielińska-Zadziełło, Barbara**, Zahnarzt. Smolnastr. 26,28 653 62
**Zielińska, Halina**, Grottgerstr. 10 411 83
**Zielińska, Helena**, Wspólnastr. 65a 934 17
**Zielińska, Jadwiga**, Schauspielerin, Lwowskastr. 9 705 72
**Zielińska, Jadwiga**, Drużbackastr. 3 12 50 89
**Zielińska, Janina**, Kruczastr. 8 825 68
**Zielińska, Janina**, Schauspielerin, Hopfenstr. 10 587 31
**Zielińska, Józefa**, Lebensmittel, Dobrastr. 57 281 76
**Zielińska, Leokadia**, Molkerei, Zajęczastr. 1a 337 77
**Zielińska, Maria**, Blumengesch., Dreikreuzplatz 2 734 28
**Zielińska, Maria**, Kolonialwarengesch., Koszykowastr. 19 817 98
**Zielińska, Maria**, Natolińskastr. 5 883 42
**Zielińska, Michalina**, Miedzianastr. 4a 275 22
**Zielińska, Stanisława**, Lebensmittel, Mokotowskastr. 65 928 92
**Zielińska, Teofila**, Łowickastr. 56 426 70
**Zielińska, Wanda**, Żurawiastr. 24 968 64
**Zielińska, Zofia**, Packpapier u. Schreibwaren. Browarnastr. 1 306 18
**Zielińska, Zofia**, Litzmannstadt Str. 100 265 53
**Zielińska, Zofia**, Hożastr. 26 883 46
**Z'elińska, Zofia, Tadeuszowa**, Górnośląskastr. 35 930 30
**Zieliński, Adam**, Biergaststätte, Terespolskastr. 33 10 27 06
**Zieliński, Aleksander**, Neue Welt 50 672 66
**Zieliński, Apolinary**, techn. Art. u. Werkzeug., Tarczyńskastr. 2 525 32
**Zieliński, Antoni**, Dr., Vizedir. d. Landeswirtschaftsbank. Rozbratstr. 16,18 749 02
**Zieliński, Antoni**, Schuhlager u. Werkst., Nowogrodzkastr. 18 817 26
**Zieliński, Antoni**, Kaffeehauseigentümer, Rozbratstr. 8 735 96
**Zieliński, Bogusław**, Szopenstr. 15 879 68
**Zieliński, Brunon**, Grzybowskipl. 10 300 72
**Zieliński, Brunon u. Co.**, Schmierfette u. Seifenart.
Lager, Targowastr. 47 10 07 97
Ząbkowskastr. 15 10 44 77
Wohn., 3 Maiallee 2 324 93
**Zieliński, Czesław**, Wilczastr. 57 833 83
**Zieliński, Edward**, Dynasystr. 8 609 59
**Zieliński, Edward**, Czerwony-Krzyż-Str. 25 253 33
**Zieliński, Emma**, Kfm., Spacerowastr. 12 447 16
**Zieliński, Feliks**, Wein-, Spirituosen- u. Kolonialwarenlgr., Ordynackastr. 10 504 07
**Zieliński, Feliks**, Wurst.- u. Fettfbr., Gerichtstr. 85 11 27 15
Złotastr. 56 694 43
**Zieliński, Fr.**, Vornehme Herren Schneiderei, Marschallstr. 108 331 66
**Zieliński, Franciszek**, Bahnmstr. im Dienst d. Ostbahn. Miedzianastr. 4 646 14
**Zieliński, Henryk**, Invalidenstr. 20 12 70 20
**Zieliński, Jan**, Obst- u. Kolonialw. Hdlg., Ordenstr. 11 896 58
**Zieliński, Jan**, Mechan. Werkst., Sandomierskastr. 17 418 22
Wohnung, Ks.-Skorupka-Str. 10 916 71
**Zieliński, Jan**, Szkolnastr. 5 282 59
**Zieliński, Jan Tadeusz**, Kfm., Asnykstr. 2 865 44
**Zieliński, Józef**, Ing. Elektr., Rakowieckastr. 59 434 43
**Zieliński, Józef**, Szusterstr. 7 452 50
**Zieliński, Julian**, Baumstr., Hopfenstr. 89 267 68
**Zieliński, K.**, Apotheke Mokotowska, Pächter Gryger, Feldherrnallee 79 + 406 65
**Zieliński, Karol**, Hożastr. 5 713 49
**Zieliński, Karol**, Malerwerkst., Wroniastr. 6 518 85
**Zieliński, Kazimierz**, Rechtsanw., Ordenstr. 20 247 21
**Zieliński, Kazimierz**, Ing., Prokuratorskastr. 10 805 43
**Zieliński, Konrad**, Dr., Berufungsgerichtsvors. a. D., Zajączekstr. 26 12 63 24
**Zieliński, Konstanty**, Selcherei, Wilczastr. 47 49 862 91
**Zieliński, Konstanty**, Wurstfbr., 6 Sierpieństr. 17 896 22
Marschallstr. 55 853 28
**Zieliński, Leon**, Dr. med., prakt. Arzt, Lwowskastr. 7 887 80
**Zieliński, Lucjan, Eugeniusz**, Eisgrubenstr. 6 597 14
**Zieliński, Lucjan, Eugeniusz**, Konditorei, Litzmannstadt Str. 23 + 292 16
**Zieliński, Lucjan, Eugeniusz**, Bäckerei, Złotastr. 25 + 526 67
**Zieliński, Marian**, Dr., Frauenarzt, Białostockastr. 6 10 38 22
**Zieliński, Michał**, Eisgrubenstr. 15 699 32
**Zieliński, Piotr**, Mgr. jur., Idźkowskistr. 4 942 33
**Zieliński, Rudolf**, Galanterie, Eisgrubenstr. 62 524 67
**Zieliński, Seweryn**, Beamt., Łączności str. 8 12 70 08
**Zieliński, St., A., Ing. u. Wyczółkowski, Z.**, Speditionsbüro u. Esswarengrossvertrieb, Litzmannstadt Str. 82 + 227 19
**Zieliński, St.**, Fbr. v. Eisenbahn u. Postkisten, Gerichtstr. 144 627 35
**Zieliński, Stanisław**, Rechtsanw., Żurawiastr. 19 967 97
**Zieliński, Stanisław**, Dir., 3. Maiallee 2 242 02
**Zieliński, Stanisław**, Górskastr. 16/18 854 03
**Zieliński, Stanisław**, Buchhalter, Koszykowastr. 30 892 61
**Zieliński, Stanisław**, Dr., Haut u. Geschlechtskrankh., Marschallstr. 81a 819 31
**Zieliński, Stanisław**, Wilczastr. 31 861 76
**Zieliński, Stanisław, Józef**, Rechtsanw., Nowogrodzkastr. 46 982 42
**Zieliński, Stanisław, Stefan**, Ogrodowastr. 29 633 63
**Zieliński, Stefan**, Ernährungsvertr. d. IX Kreises, Hafenstr. 152 929 23
**Zieliński, Stefan**, Ing. Arch., Granowskastr. 12 12 54 29
**Zieliński, Tadeusz**, Bartoszewiczstr. 11 519 31
**Zieliński, Zygmunt**, Weichselstr. 18 12 57 07
**Zieliński, Tomasz**, Friseur, Złotastr. 32 641 45
**Zieliński, Wacław**, Wilczastr. 26a 895 39
**Zieliński, Wiktor**, Vers. Insp., Weichselstr. 29 12 73 81
**Zieliński, Władysław**, Feuerlöschapp. Omega, Ordenstr. 2 + 828 14
**Zieliński, Wojciech**, Begräbnisanstalt, Eisgrubenstr. 5 254 61
**Zieliński, Zbigniew**, Jurist, Nordsüdallee 227,233 914 72
**Zieliński, Zdzisław**, Marschallstr. 68 852 16
**Zieliński, Zygmunt**, Dir. d. Warsch. Handelsbank, AG, Fil. Mazowiecka, Matejkostr. 8 923 46



**Zieliński, Zygmunt**, Esswarenverteilung, Feldherrnallee 3 980 27
**Zieliński, Zygmunt**, Gerichtstr. 105 515 93
**Zielony, Rywka**, Kfm., Grzybowski Pl. 10 599 34
**Zielke, Jadwiga**, Koszykowastr. 35 835 88
**Zielke, Wilhelm, Friedrich**, Kfm., Radomer Str. 11 512 41
**Zielke, Wilhelm, Friedrich**, Gastwirtschaft, Feldherrnallee 36 406 96
**Zielkowski, Apolonie**, Skolimowskastr. 3 428 79
**Zielkowski, Franz**, Chocimskastr. 25 414 54
**Zielkowski, Franz**, Lebensmittel, Markt Halle 3 250 40
**Zielona-Rutkowska, Br.**, Hebamme, Muranowskastr. 38 + 11 21 39
**Zielonka, Jan**, Krankenpfleger, Jaworzyńskastr. 5 706 68
**Ziemba, Kazimiera**, Hebamme, Litzmannstadt Str. 5 299 61
**Ziembińscy, Krystyna u. Jan**, Środkowastr. 7 10 20 26
**Ziembińska, Jadwiga**, Litewskastr. 7 931 96
**Ziembińska, Kazimiera**, Bagatelastr. 10 992 36
**Ziembińska, Leonia**, Filtrowastr. 83 933 22
**Ziembińska, Maria**, Hożastr. 72 970 86
**Ziembiński, Franciszek**, Lwowskastr. 1 867 95
**Ziembiński, Jan**, Felińskistr. 18 12 71 32
**Ziembiński, K.**, AG. Büro. Ceglanastr. 16 225 88
Lager, Eisenstr. 59 244 83
**Ziembiński, Włodzisław**, Schauspieler, Widokstr. 22 327 53
**Ziemecka, Bronisława**, Polnastr. 46 926 61
**Ziemianka**, Gaststätte. Besitz. Aleksandrowicz, Maria, Bahnhofstr. 15 975 42
**Ziemianka, Kaffeehaus**, Nalewajek, Leokadia, Wilczastr. 52 727 52
**Ziemiański, Władysław**, Ing., Czarnieckistr. 86 12 66 33
**Ziemer, Edmund**, Feldherrnallee 28 413 72
**Ziemięcki, Bronisław**, Generaldir. d. Allgem. Versandanstalt auf Gegenseitigkeit, Kieleckastr. 29a 414 53
**Ziemięcki, Zygmunt**, Sonnenstr. 36/38 868 70
**Ziemiński, L.**, Mineralwasser Fbr. u. Brause Getränke. Inh. Nowacki, B. Ing. u. Co., Ceglanastr. 21 620 57
**Ziemiński, Wincenty**, Hausbesitzer, Nowogrodzkastr. 11 961 03
**Ziemkowska, G.**, Wein- u. Spirituosenhdl., Hożastr. 1 913 17
**Ziemkowski, Gertrud**, Hausverw., Koszykowastr. 31 866 56
**Ziemlicka, Eleonora**, Pensionat, Wielkastr. 5 695 37
**Ziemnicki, M.**, Ks. Skorupka Str. 8 + 902 22
**Ziemnowicz, Stanisław**, Dr. med., Chirurg Neurolog, Włochy, Parkowastr. 11 + 226 11
**Ziemska, Antonina**, Sonnenstr. 36/38 742 55
**Ziemski, Miłosław**, Słowackistr. 1c 12 66 78
**Ziemski Urząd**, Landamt, Filtrowastr. 57 + 843 91
**Ziemski, Zbigniew**, Skolimowskastr. 3 426 97
**Ziene, Stanisław**, Bednarskastr. 10 329 94
**Zieniewicz, H.**, Eisenwaren u. Küchengeschirr, Krakauer Str. 25 209 52
**Zieniewska, Zofia**, Złotastr. 47 667 54
**Zienkiewicz, Julian**, Zakopiańskastr. 39 10 13 37
**Zienkiewicz, Maria**, Bahnhofstr. 13 999 74
**Zienkiewicz, Stanisław**, Szopenstr. 4 + 809 64
**Zienkiewicz, Władysław**, Dr. Arzt, Hafenstr. 204 952 15
**Zienkiewicz, Ziemisław**, Rechtsanw., Skolimowskastr. 3 417 01
**Zienkiewiczowa, Regina u. Ryszard**, Kowelskastr. 4 10 05 70
**Zienkowska, Halina**, Prezydenckastr. 12 860 65
**Zienkowski, Edward**, Filtrowastr. 75 954 63
**Ziętek, Roman**, Kfm., Wiatraczna-str. 13 10 09 94
**Żil-Rad**, GmbH, Autorisierte Vertr. sämtl. Philips Erzeugn., Blumenstr. 9 670 44
**Zilbersztejn, F.**, Nowolipiestr. 15 11 80 98
**Zilbersztraum, S.**, Geburtshelfer u. Frauenarzt, Nowolipiestr. 20 + 11 16 13
**Zimet, Estera**, Eisgrubenstr. 39 611 65
**Zimińska, Irena**, Modistin, Konopackastr. 8 10 16 43
**Zimiński, Jan**, Möbelarbeitszimmer, Widokstr. 19 336 61
**Zimiński, Walerian**, Laden. Mokotowskastr. 61 947 58
**Zimmerman, Jadwiga**, Eisgrubenstr. 20 660 55
**Zimmerman, Kazimierz**, Bauunternehmen, 3. Maiallee 2 349 92
**Zimmerman, Maria**, Albert-I-Str. 9 343 55
**Zimmermann, Kurt**, Pierackistr. 3/5 670 17
**Zimmermann, Ryszard**, Hożastr. 37 985 55
**Zimnoch, Julian**, Maschinenfbr., Gerichtstr. 70 11 75 12
**Zimnochowa, Czesława**, Inh. einer chem. Wäscherei, Miedzianastr. 6 224 78
**Zimnochówna, Zofia**, Beamt., Eisgrubenstr. 20 522 04
**Zimny, Marian**, Poststr. 15 249 73
**Zimny, Edward**, Kaffee-Bar, Obrońców str. 39 10 25 62
**Zinger, Henryk**, Solnastr. 9 583 11
**Zinserling, von Boris**, Prof., Ing. Arch., Hożastr. 66 835 99
**Zinsmeister, Friedrich**, Tech. Insp., Różallee 7 836 22
**Ziola Lecznicze, Nowicki, Tadeusz**, Wroniastr. 47 + 535 62
**Ziola Polskie**, GmbH, Hdl. u. Verarbeitung v. Heilkräutern, Podwalestr. 7 630 62
**Ziółek, Robert**, Wilnaer Str. 53 10 31 18
**Ziolek, Stephan**, Leit. d. Fa Auto-Traktor, GmbH, Hożastr. 27a 982 12
**Ziółkowscy, I., M. u. J. S.**, Wein- u. Spirituosenhdlg., Marschallstr. 48 819 23
**Ziółkowska, Anna**, Kaffeehaus, Krakauer Str. 79 534 30
**Ziółkowska, Maria**, Żurawiastr. 23 807 23
**Ziółkowski, Adam**, Frisiersalon. Żurawiastr. 35 969 51
**Ziółkowski, Antoni**, Parzellierungsbüro, Ein- u. Verkauf v. Häusern, Villen. Bauplätzen, Landgütern, Industrie- Objekten, Bahnhofstr. 14 620 23
**Ziółkowski, Jan**, Dobrastr. 8/10 500 84
**Ziółkowski, Jan**, Sienkiewiczstr. 2 346 15
**Ziołkowski, Józef**, Abt. I, Wein, Spirituosen, Obst- u. Zuckerwaren Abt. II. Schreibmat. u. Bürogeräte. Abt. III, Modenverlag u. Modelle. Börsenstr. 1 682 64
Wohn., Widokstr. 11 + 592 87
**Ziołkowski, Józef**, Holzmat., Saskastr. 62 10 64 42
**Ziółkowski, Józef**, Buchhalter, Gerichtstr. 99 598 42
**Ziółkowski, Ludwik**, Eisenwaren, techn. u. Bauart., Próżnastr. 14 265 24
**Ziółkowski, Mirosław**, Elektrotechn. Lager, Marschallstr. 51 889 97
**Ziółkowski, Piotr**, Farben- u. Seifenart.-Lgr., Kopernikstr. 18 528 18
**Ziółkowski, Stanisław**, Bahnhofstr. 29 717 43
**Ziółkowski, Stanisław**, Mgr. nvg., Promenadastr. 17 447 99
**Ziółkowski, Stanisław**, Beamt., Radomer Str. 41 821 93
**Ziółkowski, Stanisław**, Krankenpfleger, Brzeskastr. 17 10 18 64
**Ziomek-Kowalewska, Maria**, Kunstmalerin, Krakauer Str. 53 + 232 88
**Ziomek, Władysław**, Gaststätte, Miedzianastr. 18 660 01
**Zipper, L., Ing., Rudnicki, A., pharm. u. Co.**, Apotheke-grosshndlg., Treuhänder, Hertel, Gustav, Senatorenstr. 28/30 322 65
**Zipser, Edward u. Sohn**, N. Welt 53 513 06
**Zipser, Juliusz**, Raszyńskastr. 3a 341 88
**Zipser, Karl, Johann**, Fabrikant, Hopfenstr. 26 304 21
**Zipser, Zofia**, Karolkowastr. 60 344 06
**Zjawiński, Bolesław**, Buchbinderei, Neue Welt 41 586 71
**Zjednoczeni Polscy Przemysłowcy Metalowi, Vereinte Metallindustrieller**, AG, Kreuzstr. 23 211 15
**Zjednoczenie, Sp. Wydawn., Verlag**, GmbH, Bahnhofstr. 121 209 99
**Zjednoczenie Elektrowni Okręgu Radomsko-Kieleckiego**, Vereinigung d. Elektrizitätswerke d. Bezirks. Radom-Kielce. AG. Kb. d. Vorsitzenden, N. Welt 2 931 01
Einkaufsabt. 935 43
— **Etikettfbr.**, Inh. Miszczak, Antonina, Ackerstr. 4 448 80
— **Fabryk Superfosfatowych**, Vereinigte Superphosphat. Werke, GmbH, Direktion, Kreuzstr. 23 646 47
— **Fryzierów Damskich**, Verband d. Damenfriseure, Marschallstr. 62 855 59
— **Pracowników Niewidomych**, Vereinigung erblindeter Arbeitsnehmer, Bürstenwerkstätten, Gerichtstr. 142/144 218 47
— **Tow. Opieki nad Zwierzętami R. P., Vereinigung d. Tierschutzges.**, Wilczastr. 47/49 + 866 44
— **Zawodowe Polskie, Warsz. Rada Okręgowa, Warsch. Bezirksrat d. Berufsvereinig.**, Elektoralnastr. 21 510 60
**Zjednoczenie**, Konsumgen., s. Genossenschaft Zjednoczenie
**Zjednoczona Fabryka Żarówek**, Vereinigte Glühlampenfbr., AG, Tungsram, 6 Sierpieństr. 13 + 749 80
749 81
**Zjednoczone lodownie w Szcześliwcach, Vereinigte Eiswerke in Szcześliwice**, Natur- u. Kunsteis, GmbH, Grzybowskastr. 41a 523 53
— **Tow. Elektryczne, Verein. Elektr.** GmbH, Karolkowastr. 48 693 51
— **Tow. Ubezpiecz. Generali-Port-Polonia**, Verein. Vers. Ges., AG, Dąbrowskiplatz 1 + 549 80
— **Zakłady Przemysłu Metalowego Z. P. M., Verein. Metallindustrieanstalten**, GmbH, Senatorenstr. 28/30 622 06
**Zjednoczony Przemysł Wedliniarski, Verein. Wurstwarenindustrie** GmbH, Eisgrubenstr. 68 298 15
**Złakowski, Czesław**, Oberlt. d. poln. Polizei, Poznańskastr. 13 749 96
**Złakowski, Władysław**, Photoatelier, Krakauer Str. 20,22 520 58
**Złasnowska, Anna**, Beamt. d. Poln. Roten Kreuzes, Nowogrodzkastr. 10 994 77
**Złobecka, Stanisława**, Damen-Kleider u. Mäntel Nähanstalt, Moniuszkostr. 9 + 508 32
**Złobecka, Emilia**, Szerokastr. 10 10 41 75
**Złobicki, Wacław**, Kfm., Żurawiastr. 21 700 59
**Złobikowski, Robert**, Apotheke, Ostendstr. 128 10 11 66
**Złomkiewicz, Maria**, Beamt., Służewskastr. 7 840 21
**Złota, Syrena**, Poln. Hülsen Industr., Inh. Cinnciaru, Eugen. u. Z., Tarchomińskastr. 10 10 20 56
**Złotkowski, Aleksander**, Graphiker, Śniadeckichstr. 10 864 54
**Złotnicka, Eugenia**, Zahnarzt, Feldhernal. 90 443 43
**Złotnicka, Stanisława**, Feldherrnallee 142 443 57
**Złotnik, Icek**, Lebensmittel,, Śliskastr. 52 300 96
**Złotnicki, Z. u. Jaworski, H.**, Leisten u. Bilderrahmen, Ordenstr. 4 985 40
**Złotoglin**, Keram. Anst., AG, Ursynowskastr. 32 + 453 60
**Złoty Róg**, Bäckerei, Lange, Maksymilian, Grzybowskastr. 51 + 626 77
**Złoty Ul, Gold. Bienenkorb**, Konditorwerkst., Kruze, L., Jesionek, J., Tamkastr. 14 265 85
**Zmaczyński, Aleksander**, Dr. Ing., Doz. d. Techn. Hochschule, Str. d. Polizei 4 728 16
**Zmartwychwstańcy, Zgromadzenie Księży, Geistl. Auferstehungsorden**, Chełmskastr. 21a 712 27
**Zmartwychwstanki**, Weichselstr. 31 12 50 78
**Zmidziński, Brunon**, Wspólnastr. 64 916 70
**Zmietnow, Olga**, Radomer Str. 40 940 36

**Żmigrod, Bolesław,** Dr., Marschallstr. 19 + 975 57
**Żmigrodzka, Jadwiga,** Grottgerstr. 3 446 18
**Żmigrodzka, Zofia,** Wilczastr. 62 964 12
**Żmigrodzki, Wacław,** Elektriker, Hafenstr. 202 951 09
**Żmigrodzki, Zbigniew,** Ing., Akademickastr. 3 859 08
**Żmigrodzki, Zygmunt,** Geschichtsschr., Filtrowastr. 68 851 31
**Żmijewska Cecylia,** Topielstr. 6 346 53
**Żmijewski, B.,** Konditorei, Neue Welt 1 + 953 93
Krakauer Str. 1 + 639 39
Hafenstr. 196 + 980 28
**Żmijewski, Bronisław,** Kreuzstr. 11 228 44
**Żmijewski, Edmund u. Piątkowski, Wacław,** Zuckerwaren.-Waffeln.- u. Schokoladenfbr., Ogrodowastr. 59 + 586 02
**Żmijewski, Konstanty,** Rechtsanw., Marschallstr. 31a 916 99
**Żmijewski, W.,** Bauinstandsetzungsbüro, Hopfenstr. 9 631 10
**Żmirek, Edward,** Ostendstr. 116 10 64 74
**Żmirkowski, Jan,** Tischler, Krakauer Str. 56 645 28
**Żmuda, Józef,** Friseur, Mokotowskastr. 73 814 86
**Żmudziński, Tadeusz,** Szopenastr. 10 986 38
**Żmudziński, Zdzisław,** Arzt, Wspólnastr. 8 958 95
**Żmudzka, Wanda,** Wilczastr. 17 879 85
**Znachor,** Café Bar. Gaststätte, Boduenstr. 4 + 323 39
**Znajdowski, Wacław,** Ing., Żurawiastr. 24a 812 92
**Znajewska-Zarembina, Halina.** Dr. med., Mokotowskastr. 16 889 05
**Znamierowska, Czesława,** Elektrotechn. Art., Żabkowskastr. 54 10 05 36
**Znamierowska, Władysława,** Wspólnastr. 77 710 20
**Znamierowski, Janusz,** Ing., Marschallstr. 8 820 26
**Znamierowski, Juliusz, Stefan,** Dipl.-Kfm., Bałuckistr. 20 449 11
**Znamierowski, Mieczysław,** Wspólnastr. 15 725 20
**Znamierowski, Tadeusz,** Beamt., Nowogrodzkastr. 43 748 22
**Znamirowska, Stanisława,** Chocholowskastr. 12 975 19
**Znaniecki, Juliusz,** Schriftsteller, Grażynastr. 20 442 70
**Znatowicz, Zofia,** Marschallstr. 4 867 11
**Zniez,** Polnische Batterienfbr., Kensik. Leon. Froschstr. 9 + 228 68
**Znicz,** Kontor d. Graph. Anst., Siennastr. 3 + 241 99
**Znojkiewicz, Wacław,** Rechtsanwaltskanzlei, Eisgrubenstr. 8 583 68
**Znowska, Maria,** Długastr. 28 11 59 25
**Znyk, Bronisław, Tadeusz,** chirurg. u. neurolog. Masseur d. Evangelischen Krankh., Strzeleckastr. 4 10 63 50
**Żochowska, Gabryela,** Zgodastr. 6 677 36
**Żochowska, Julia,** Złotastr. 73 352 85
**Żochowska, Maria,** Smolnastr. 18 353 08
**Żochowska, Zofia,** Spitalstr. 4 305 03
**Żochowski, Donat,** Neue Welt 33 660 51
**Żochowski, Jan,** Tischlerwerkst., Zielnastr. 2 538 90
**Żochowski, Jerzy,** Radomer Str. 34 915 94
**Żochowski, Kazimierz,** Kromerstr. 3 832 95
**Żochowski, Martin,** Szusterstr. 20a 410 59
**Żochowski, Piotr,** Schneiderwerkst., Zielnastr. 2 285 18
**Żochowski, Stefan,** Odyniecstr. 9 406 68
**Żochowski, Tomasz,** Schmiede u. Schlosser Werkst., Wilnaer Str. 49 10 23 45
**Żochowski, W.,** Neue Auffahrt 7 312 38
**Żochowski, Władysław,** Tischler, Brzozowastr. 20 11 24 27
**Żochowski, Wacław,** Ostendstr. 336 10 09 46
**Zofia,** chem. Wäscherei u. Färberei, Nowogrodzkastr. 33 716 77
**Zofia,** chem. u. mech. Waschanstalt, Inh. Wrońska, Zofia, Marschallstr. 39a 949 15
**Zofia,** Schreibmat.-Hdlg., Inh. Zagórna, Pelagia, Ordenstr. 21 629 49
**Zofia, Turowska,** Damenhüte, Ordenstr. 3 726 68

**Zofia, Wójcik,** Schneiderwerkst., Eisgrubenstr. 54 517 78
**Zoja,** Kosmetiksalon u. Verkauf. Wilczastr. 35 + 863 31
**Zoka,** Kottonindustr., GmbH, Fbr., Ogrodowastr. 51 511 08
Marschallstr. 11/13 824 44
**Zolberg, L.,** Parfümerie, Nalewkistr. 17 11 00 18
**Żółciak, Jan,** Lebensmittel. Wilanowskastr. 5a 724 80
**Żółcik, Maria,** Obsthdlg., Jasnastr. 8 636 46
**Żółciński, Karol,** Dobrastr. 96 274 92
**Żółciński, Konstanty,** Dipl. Ing. & Co., GmbH, Bauarbeiten u. Install.- Untern., Nordsüdal. 117 446 45
409 57
**Żołędowska, Janina,** Kfm., Złota str. 43 629 33
**Żołędowska, Janina.** Eisenstr. 75a 254 59
**Żołędziowski, Kazimierz,** Marschallstr. 51 884 15
**Żołędziowski, W. u. Pawlak, J.,** Textilwaren, Jasnastr. 10 504 95
**Żołędzki, Mieczysław,** Techniker, Querstr. 55a 648 05
**Żoli,** Friseriesalon, Mieroslawskistr. 9a 12 54 12
**Żoliborz,** Begräbnisanst., Invalidenplatz 3 12 75 14
**Żółkiewska, Irena,** Weidenstr. 11 588 32
**Żółkiewska, Zofia,** Czackistr. 19 238 51
**Żółkiewski, Henryk,** Ing., Prądzyńskistr. 36/40 698 20
**Żółkiewski, Jerzy,** Moniuszkostr. 2a 592 15
**Żółkowska, Adelina,** Śniadeckichstr. 13 906 34
**Żółkowski, Stanisław,** Ing., Tucholskastr. 28 12 52 62
**Żółkowski, Wojciech,** Schildermalerei, Żurawiastr. 21 706 78
**Żoll, Fryderyk,** Natolińskastr. 8 723 97
**Zollamt Bahnhof,** Güterstr. 1 601 48
**Zoller, Janusz,** Graphisches Atelier, Kaliskastr. 17 921 37
**Zoller, Wacław,** Bankbeamt., Złotastr. 33 642 05
**Zollfahndungsstelle,** Neue Welt 4 878 30
878 34
**Żołnowski, Kazimierz,** Häuserverw. Nr. 11 u. 13, Krochmalnastr. 11 278 38
**Żołnowski, Kazimierz,** Hopfenstr. 55 294 83
**Zolotarew, Janina,** Galanterie, Parfümerie, Marschallstr. 97a 715 93
**Żołotko, Mikołaj,** Bagatelastr. 14 860 36
**Zolotnicki, Mikołaj,** Musiker, Königstr. 27 657 54
**Żółtowska, Anna,** N. Welt 21 510 34
**Żółtowska, Maria,** Verteilungsladen, Bończastr. 2 996 59
**Żółtowska, Romana,** Wilczastr. 16 707 62
**Żółtowska, Róża,** Sandomierskastr. 5 449 95
**Żółtowski, E.,** Samenhdlg., Bagatelastr. 13 861 42
**Żółtowski Gr., Edward,** Agronom, Śniadeckichstr. 23 927 38
**Żółtowski, Graf Józef,** Gutsbesitzer, Różallee 8 955 57
**Żółtowski, Józef,** Tischlerei, Szusterstr. 40 415 81
**Żółtowski, Karol,** Toilettenart.-Fbr., Bahnhofstr. 17 988 37
**Żółtowski, Stefan,** Dielenleger, Wroniastr. 36 631 60
**Żółtowski, Zygmunt,** Lynothyp., Miedzianastr. 1 631 20
**Żołyński, Adam,** Pius-XI-Str. 30 866 55
**Zonszajn, A., I.,** Gänsestr. 13 11 77 30
**Zoo,** GmbH, Pescht. Jerzy, Marschallstr. 30 + 887 53
Zoologische Hdlg., Dreikreuzpl. 12 953 13
**Zopoth, Artur,** Dr. med., Koszykowastr. 7 729 20
**Zopoth, Jadwiga,** Ludnastr. 9 922 87
**Żórawska, Łucja,** Filtrowastr. 63 813 02
**Żórawski, Jan,** Elektrotechn. Anlagen, Waleczny chstr. 35 10 21 14
**Żórawski, Julian,** Rechtsanw., Mokotowskastr. 32 888 65
**Żorawski, Kazimierz,** Prof. d. Warsch. Univ., Filtrowastr. 77 853 57
**Żórawski, Konstanty,** Prof. d. Polytechn., Dantyszekstr. 18 895 01
**Żórawski, Roman,** Schneider, Wspólnastr. 53 851 03
**Żórawski, Stanisław,** Słupeckastr. 2a 991 71

**Żórawski, Stanisław,** Mokotowskastr. 63 868 47
**Żórawski, Wiktor,** Wein-, Spirituosen u. Kolonialwaren, Złotastr. 21 202 52
**Żórawski, Wiktor,** Złotastr. 33 581 06
**Żórawski, Witold,** Dipl.-Ing., Filtrowastr. 67 830 15
**Zorn, Ferdinand,** Pächter d. Furnierfbr. in. Warschau, Lindleystr. 14a + 314 07
Büro, Srebrnastr. 10 + 630 13
**Zorza,** Ess- u. Kolonialwaren, Przydonik, Maksymilian, Łukowskastr. 11 10 19 85
**Zorza,** Taschenlampenbatterienfbr., Bahnhofstr. 121 + 235 23
**Zorza,** Photochem. Atelier, Neue Welt 27 520 37
**Zradzińska, Nadolna, Halina,** Zahnarzt, Raszyńskastr. 56 723 99
**Zradzińska, Wacława,** Maratońskastr. 4 + 422 50
**Źródło-farb,** Chem. Farben Fbr., Nalewkistr. 43 + 12 06 79
**Zrzeszenie,** s. Vereinigung
**Zrzeszenie Szklarzy,** Sp. z o. o., 6 Sierpieństr. 26 + 844 44
**Zubalewicz, Wanda,** Marschallstr. 72 728 65
**Zubek, Mieczysław, Aleksander,** Grottgerstr. 21 429 84
**Zubelewicz, Izabela,** Zahnarzt, Ordenstr. 13 861 82
**Żuber, Władysława,** Beamt., Widokstr. 16 618 15
**Zuberbier, Adela,** Börsenstr. 6 694 65
**Zubich-Ziębiński, Jan,** Jaworzyńskastr. 11 806 12
**Zubik, Edward,** Mag., Vertr. d. Fa Cegielski, C., Hauptvertr. d. Fa Ernst Leitz, Wetzlar, Chocimskastr. 31 451 55
**Zubko, Henryk,** Kfm., Seifen- u. Parfümgesch., Bednarskastr. 6 684 13
**Zubko, J.,** Ing., GmbH, Thermomaschfbr., Ogrodowastr. 10 11 60 60
**Zubkowska, Gertruda,** Smulikowskistr. 2a 653 21
**Zubowicz, Jerzy,** Przymierza Platz 3 10 32 00
**Zubowicz - Eydziatt, Piotr,** Notar. Kanzlei, Honigstr. 11 671 90
**Zubrzycka - Broniewska, Maria,** Zahnarzt, Mokotowskastr. 51/53 + 833 44
**Zubrzycki, Andrzej.** Nowogrodzkastr. 44 976 02
**Zubrzycki, Stanisław,** Sandomierskastr. 8 445 65
**Zuchowa, Maria,** Hopfenstr. 14 322 91
**Zuckerfabrik Guzów,** AG. Büro Warsch., Siegesstr. 11 964 49
— **Guzów, Irena, Józefów, Michałów, Sokołów,** Verwaltung. Zgodastr. 10
Direktion + 343 92
Buchhaltung + 347 62
Einkauf + 302 46
— **Łubna u. Szreniawa,** Information, Mokotowskastr. 24 + 854 32
**Zuckerindustr. Institut,** s. Institut + 643 57
**Zündholzmonopol, AG, z. Expl. d. Staatlichen Zündholzmonopols,** Königstr. 3
Zentrale **Sammelnr.** + 571 90
Die Vermittlung verbindet mit:
Vorstand u. Direktion
Sekretariat
Verkaufs - Abteilung Zündhölzer, Feuerzeuge, Zündsteine
Reklame auf Zündhölzern
Einkaufs-Abt.
Techn. Abt.
Buchhaltung
Kasse
Direktor d. Verkaufs-Abt. 610 29
**Zugajewicz, Fr. u. Co.,** GmbH, Handelsbüro f. techn. Art., Königstr. 23 322 94
**Zugajewicz, Zofia,** Beamt., Wilczastr. 39 864 98
**Zugajewski, Ignacy,** Buchfgs.-Sachverst., Poznańskastr. 37 736 90
**Zugehoer, Władysław,** Fbr. Leit., Sigismundstr. 14 10 63 16
**Zujartowski-Markijanowicz, Augustyn,** Bauuntern., Mokotowskastr. 3 896 13



**Żuk, Halina,** Dzikastr. 25 11 69 51
**Żuk - Sokolski, Włodzimierz,** Salzstr. 8 960 17
**Żukówna, Stanisława,** Zakroczymskastr. 17 11 53 37
**Żukowska, Franciszka,** Kruczastr. 15 730 71
**Żukowska, Helena,** Schreibwarengesch., Wilczastr. 76 980 94
**Żukowska, Klaudia,** Börsenstr. 2 + 620 98
**Żukowska, Stanisława,** Hopfenstr. 27 519 02
**Żukowska, Zofia,** Beamt., Chocimskastr. 35 720 97
**Żukowski, August,** Fleischverkauf, Spitalstr. 3 582 53
**Żukowski, Bazyli,** Berg. Ing., Börsenstr. 2 + 620 98
**Żukowski, Edward,** Seifensiederei, Forststr. 6 534 23
**Żukowski, Grzegorz,** Rechtsanwaltsapplikant, Nalewkistr. 17 + 11 85 22
Wohn., Bagatelastr. 15 888 61
**Żukowski, Zdzisław,** Gorlickastr. 3 713 15
**Żukowski, Zdzisław, Witold,** Bauing., Szarastr. 1 979 78
**Żulawski, Szeliga, Juliusz, Maryna,** Fabrycznastr. 13 852 98
**Żuliani, Bruno,** Erste Zementwarenfbr., Brukowastr. 31 10 36 91
Mokotowskastr. 3 725 27
**Żulińska, Janina,** Schreibmaterialienlager, Tamkastr. 50 645 70
**Zumbach, Maria,** Szczyglastr. 3/5 534 89
**Żuniak, Józef,** Dr. jur., Dygasińskistr. 32 12 53 32
**Zunin, Alexander,** Boduenstr. 4 + 659 76
**Zur Heimat, Deutsche Gaststätte,** Inh. Margarete Adam, Marschallstr. 119 544 69
Wohn. d. Inh., Jaworzyńskastr. 15 + 938 39
**Żurakowski, Stanisław, Witold,** Dr. med., Spezialist f. Haut-, Blasen- u. Geschlechtskrankh., Hopfenstr. 25 + 201 23
**Żurawlew, Jerzy,** Musiklehrer, Dorfstr. 19 910 99
**Żurawska, Stanisława,** Hebamme, Mafastr. 11 10 15 07
**Żurawski, Jan,** Richter, Nordsüdallee 227/233 891 28
**Żurawski, Józef,** Mostrichfbr., Spiskastr. 3 284 16
**Żurbicka - Paczyńska, Stanisława,** Zahnarzt. 3. Maiallee 2 284 00
**Żurek, Walenty,** Dr. Arzt, Elsterskastr. 11 10 07 00
**Żurkowa, Stefania,** Korsettwerkst., Obożnastr. 11 322 42
**Żurkowska, Maria,** Röntgenlager, Tynieckastr. 48 438 24
**Żurowska, Helena,** Zwycięzcówstr. 31 10 10 48
**Żurkowski, Jan,** Techn., Mech., Francuskastr. 38 10 63 89
**Żurowski, Józef,** Mokotowskastr. 41 + 709 48
**Żurowski, Józef,** Verkauf v. Elektrotechn. Art., Mokotowskastr. 34 713 68
**Zusman, Leon,** Dr. med. f. innere Krankh., Nowolipkistr. 43 11 61 81
**Zuzanna,** Damenschneiderei, Neue Welt 22 506 37
**Żwański, Henryk,** Papier, Schreibwaren u. Buchbinderart., Alter Markt 21 287 48
**Związki,** s. Verband
**Zwięgliński, Feliks,** Bauuntern. d. Sanitären Einr., Stykastr. 24 10 08 35
**Zwierowicz, Wilhelm,** Poststr. 9 625 26
**Zwierz, Stefan,** Hausverwalt., Kazimierzowskastr. 79 425 59
**Zwierzańska, Helena,** Buchhalterin, Radomer Str. 41 745 71
**Zwierzchowska, Józefa,** Ing. Arch., Żulińskistr. 11 955 99
**Zwierzchowska, Maria,** Stalowastr. 47 10 23 30
**Zwierzchowski, Mieczysław,** Baumstr. u. Glosik, Stanisław, Bauarbeitenunternehmen, Chełmżyńskastr. 50 + 12 58 06
**Zwierzchowski, S. u. Söhne,** Stahlbetonpanzerkassenfbr., Strzeleckastr. 30/32 10 01 83
**Zwierzchowski, Wacław,** Esswarengesch., Złotastr. 48 324 31
**Zwierzchowski, Wincenty,** Zahntechniker, Żurawiastr. 30 868 81
**Zwierzchowski, Władysław,** Technolog, Poznańskastr. 17 876 83

**Zwierzyna, Rajmund,** St. Kpt. a. D., i. Fa Lilpop, Rau u. Loewenstein, AG. Parkowastr. 7a 974 24
**Zwierzyńska, Stanisława,** Modistin, Dąbrowskiplatz 2/4 633 78
**Zwierzyńska, Zofia,** 6 Sierpieństr. 58 818 11
**Zwierzyński, Edward,** Schneiderwerkst., Honigstr. 17/19 508 39
**Zwig,** Haus der Feinen Geschenke GmbH, N. Welt. 33 326 74
**Zwirokop,** Kiesgewinnung u. Handelsges., GmbH, Bahnhofstr 39 736 06
**Zwirownia dost. żwiru i piasku, Kies- u. Sandlieferung,** Lindleystr. 14a + 325 82
**Zwirownia Jelonki, s. Piątkowski, A., Kiesanstalt,** Marschallstr. 9 + 848 54
**Zwoińska, Maria,** Zahnarzt, Zielnastr. 12 351 72
**Zwój, Dłużyński, E.,** Drahtspiralen- u. Drahtwarenfbr., Eisenstr. 58a 692 06
**Zwolińscy, E. u. S.,** hydraul. Schlosserei, Kruczastr. 19 975 61
**Zwoliński, Józef,** Hopfenstr. 62 277 65
**Zwoliński, Karol,** Kfm., Verkauf u. Abfert. v. Waren, Senatorenstr. 29 641 66
**Zwoliński, Roman,** Kawczastr. 45 10 36 71
**Zwoliński, Stanisław,** Mokotowskastr. 12 814 70
**Zwoliński, Świętosław,** Elektrotechniker, Filtrowastr. 75 833 14
**Zwoliński, Tadeusz,** Dr. med., Frauenarzt u. Geburtsh., Koszykowastr. 31 850 54
**Zwolska, Helena,** Beamtin, Ordynackastr. 9 694 09
**Zybert, Józef,** Ing., Łowickastr. 35 418 74
**Zybs, Leon,** Złotastr. 50 698 51
**Zybs, Lucyna,** Gaststätte, Złotastr. 30 691 54
**Zych, J.,** Büromaterialien Lager Ryza, Hopfenstr. 45 + 628 22
**Zych, Januariusz,** Branntwein u. Kolonialwar., Łuckastr. 12 644 92
**Zych, Józef,** Wspólnastr. 41 846 66
**Zych, Marianna,** Hopfenstr. 58 590 95
**Zych, Wiktoria,** Pańskastr. 97 617 05
**Zychliński, von, Casimir,** Bahnhofstr. 95 517 98
**Zychliński, Józef,** Filtrowastr. 60 817 43
**Zychliński, Józef,** Szopenstr. 10 839 29
**Zychowicz, Apolinary,** Kommiss. Haus z. Hdl. f. Gärtner u. Landwirtschaftsprod., An der Markthalle 5 624 92
**Zychowska, Onufryna,** Schreibwaren, Pius-XI-Str. 52 989 93
**Zycieńska, Jadwiga,** Noakowskistr. 22 + 820 40
**Zyciński, Witold,** Ing., Asfaltowastr. 12 421 19
**Zycki, Kazimierz,** Neue Welt 15 322 46
**Zyczkowski, Stefan,** Zahnarzt, Marschallstr. 129 649 18
**Zydanowicz, Wincenty,** Pius - XI-Str. 16 884 28
**Żydok, Antoni,** Eisgrubenstr. 26 + 602 64
**Żydok, Roman,** Fleisch-, Geflügel- u. Wildverkauf, Nowogrodzkastr. 12 701 43
**Zydorowicz, Feliks,** Dr. Arzt, Feldherrnallee 21 411 89
**Żydowska Samopomoc Społeczna, Jüdische Sozialselbsthilfe, Koord.-Kom.,** Tłomackiestr. 5
Gerichtstr. 13 542 75
Długastr. 48 11 92 98
12 12 55
12 15 12
**Zygadlewicz, Bronisław,** Poznańskastr. 12 855 86
**Zygadlewicz, Stanisław,** Galanterie u. Parfümerie, Börsenstr. 1 301 34
**Zyglarska, Irena,** Zahnarzt-Stomatolog, Ordenstr. 5 960 85
**Zygler, Emil,** Kunstmöbel, Siegesstr. 28 867 38
**Zygler, Moszek,** Eisschnellieferung, Franciszkańskastr. 13 12 10 05
**Zygmański, Henryk,** Drechsler, Tamkastr. 45a 652 37
**Zygmund, Jadwiga,** Żurawiastr. 30 920 01
**Zygmunt, Wiktor,** Selcherei, Targowastr. 62 10 42 65
**Zygmuntowicz, Wiktor,** Berezyńskastr. 28 10 18 44
**Zygmuntowicz, Wiktor,** Neue Welt 36 + 656 33

**Zygnerski, Jerzy,** Mechano-Elektrotechniker. Obożnastr. 7 206 61
**Żylak, Jan,** Lubelskastr. 23 10 09 09
**Żylak, W.,** Gaststätte, Litzmannstadt Str. 201 319 48
**Żylber, Kazimierz, Jerzy,** Rechtsanwalt, Siennastr. 43 337 83
**Żylberberg, Abram,** Smoczastr. 40 11 29 49
**Żylberberg, Moszek,** Mech. Bäckerei, Querstr. 5 276 81
**Żylberberg, Rubin, Mendel,** Elektoralnastr. 21 249 68
**Żylberman, P.,** Oberfeldscher, Pawiastr. 6 11 70 24
**Żylberszac, Chana,** Querstr. 36 262 79
**Żylberszac, S.,** Kfm., Farben, Leim u. Polituren, Eisenstr. 80 586 44
**Żylińska, Regina,** Kruczastr. 16 879 45
**Żylińska, Sophie,** Hausverw., Ordynackastr. 7 210 72
**Żyliński, Stanisław,** Automech. Werkst. Brzeskastr. 4 10 28 88
**Żyliński, Witold,** Beamter, Tamkastr. 45 695 17
**Żyliński, Witold, Kiejstut,** Kieleckastr. 34 454 59
**Żyliński, Włodzimierz,** Mokotowskastr. 28 717 47
**Żyłkiewicz, Józef,** Arzt, Nowolipiestr. 25 11 50 16
**Żyłkowa, Maria,** Bagatelastr. 14 955 86
**Żyłowski, Aleksander,** Skotnickastr. 9 12 82 27
**Żyłowski, Antoni, Norbert,** Poznańskastr. 37 981 48
**Żylski, Maria,** Industrielle, Bahnhofstr. 43 975 86
**Żymierski, Stanisław,** Nordsüdallee 132 + 439 06
**Żymirski, Juliusz,** Dr. der Rechte, Łowickastr. 51 414 18
**Żynger, C., R.,** Seifenwaren, Nowolipkistr. 68 11 64 32
**Żyrardower Manufakturen,** AG. Direktion, Kredytowastr. 6 685 84
Einkaufsabt. u. Kasse 673 00
Kleinverkauf 596 05
**Żyrycki, Paweł,** Pius-XI-Str. 38 927 13
**Zysk, A.,** Muranowskastr. 25 11 60 02
**Zysk, Jan,** Marschallstr. 136 675 95
**Zysk, Wacław,** Elektr. Art., Targowastr. 29a + 10 62 06
**Zyskind, M.,** Nalewkistr. 43 + 12 06 79
**Zysman, Chawa,** Obsthdlg., Querstr. 46 826 47
**Zyszkiewicz, Florentyna,** Wein-u. Branntweinhdlg., Ostendstr. 267 10 23 41
**Zyszkowski, Jerzy,** Kfm., Tarczyńskastr. 1 507 98
**Zyszkowski, Stanisław,** Haarbürsten-, Stahlbürsten- u. Pinselfbr., Eisenstr. 39 220 17
**Zyszkowski, Stefan, Wiktor,** 6 Sierpieństr. 58 855 67
**Żytkiewicz, Michał,** Kunst-Dekorat.-Maler, Senatorenstr. 28/30 230 59
**Żytko, Wojciech, Stanisław,** Hożastr. 42 728 25
**Żytkowski, Jan,** Schneider, Wspólnastr. 54 939 34
**Żyto, Josef,** Bautechn., Zagórnastr. 14 804 38
**Żytnicki, Helene,** An d. Markthalle 1 252 29
**Żywelska, Halina,** Skolimowskastr. 6 740 57
**Żywica, A.,** Maschinenreinigungsmaterial., Pańskastr. 16 336 26
Gänsestr. 30 11 76 86
**Żywica, Gralewski, H.,** Ing., Fbr. f. Art. aus Kunstharz, Gesta 16 + 632 47
**Żywicki, Władysław,** Rechtsanwalt, Jaworzyńskastr. 13/15 973 41
**Żywiec,** Gaststätte, Bahnhofstr. 36 + 512 80
**Żywno, Stanisław,** Filtrowastr. 77 891 40
**Żywno, Wacław,** Górnickistr. 3 740 44
**Żywność i Odzienie,** Verteilungsgrossgenos. d. Konting.- Waren, Dobrastr. 53 + 608 03
**Żywult, Zygmunt,** Rechtsanw., Blumenstr. 11 235 66
**Żyżemska, Maria,** Feldherrnal. 42a 450 05
**Żyźniewski, Józef,** Zagórnastr. 16 830 87
**Zyzykin, Michał,** Univ. Prof., Brzozowastr. 12 234 [illegible]

## Anin

**Arbeitsamt,** Wawer 81 35
**Błaszczyk, Mieczysław,** Powstańców-str. 6 82 18
**Brzask, Konsum-Genossensch.,** Wawer 81 13
**Budziszewski, Julian,** Zerzno 82 07
**Dąbrowski, Zygmunt,** Gaststätte Milusia, Plowiecka 109 81 60
**Dzięciołowski, Włodzimierz,** Direktor d. Landwirtschaftskammer Warschau, Legionen Str. 33 82 47
**Gemeindeverwaltung,** Wawer 82 54
**Gemeindeverwaltung** Wawer, Ernährungsstelle, Plowickastr. 111 81 88
**Glashütte Goclawek,** GmbH, Klasztornastr. 15 81 05
**Helber, Anna,** Grunwaldzkastr. 16 82 15
**Hryniewicz, Adela,** Leśnastr. 9 82 04
**Iłczuk, Stefan,** Wawer 82 87
**Jakubiuk, Aleksander,** Dr., Königstr. 45 81 06
**Jastrzębski, Leon,** Dr. med., Krótkastr. 6a 81 84
**Karpiński, Józef,** Widocznastr. 81 54
**Kinder-Erziehungsheim d. Felicianerschwestern, Wawer,** Dębowastr. 11 82 60
**Michałowski, Aleksander,** Ks.-Skorupko-Str. 24 81 36
**Pawlikowski, Romuald,** Krótkastr. 14 81 20

**Polizei:**
**Poln. Polizeiposten,** Międzylesie 82 70
**Poln. Polizeiposten,** Wawer 81 83
**Poln. Polizeiposten,** Stara Miłosna 81 30

**Post:**
**Deutsche Post Osten**
Postbüro + 82 03
Auskunft + 82 03
**Ferndienst,** Fernamt Warschau 00
Fernsprechanmeldestelle + 82 03
Entstörungsstelle 82 00
Postagentur Międzylesie 82 24
Postbüro Wawer 81 42
Öffentliche Sprechstelle

**Sałaciński, Jan,** Dr., Arzt, Ks.-Skorupka-Str. 27 81 28
**Szpotański, K. u. Co,** AG, Fbr. elektr. App., Międzylesie 82 89
**Tęczyński, Karol,** Kfm., Leśnastr. 8 81 52
**Wagner, Otto,** Mech. Werkstätte, Wygoda bei Wawer 82 88
**Warschauer Vororts-Elektrizitätswerke ZEOP,** AG, Dienst. Wawer 82 52
**Wolteks,** Handels-Ges., Wawer, Pilsudskistr. 81 70
**Ziółkowski, Antoni,** Poprzecznastr. 1 82 44

## Baniocha

**Bajkowska, Romana,** Tomice Górne 12
**Czartoryski, Witold, Tadeusz,** Villa - Marysieńka 9
**Grupa Techniczna,** Fabrik elektr. Apparate 11
**Plater, Zyberk, Elżbieta,** Hofgut Plater, Baniocha 8

**Post:**
**Deutsche Post Osten**
Öffentliche Sprechstelle

**Szymerski, Feliks,** Gut Baniocha 10
**Wolska, Helena,** Domanówek 13
**Ziegelei Lubna** 2
**Ziegelei Marki Grójeckie** 7
**Ziegelei Rogalin** 6

## Bielawy

**Gemeindeverwaltung** 5
**Grabińska, Jadwiga,** Gut Walewice 4
**Grabski, Andrzej,** Ing., Gut Borów 9
**Gutsverwaltung,** Gut Polesie-Psary 3
**Poln. Polizeiposten** 2

**Post:**
**Deutsche Post Osten**
Öffentliche Sprechstelle

**Stanlewicz, Seweryn,** Gut Bielawy-Mroga 7
**Wiśniewski, Feliks,** Dr., Prof., Gutsbes., Gut Łazin 8
**Żmigrodzka, Emilia,** Gut Borówek 10
**Żuraniecki, Tadeusz,** Dipl. Landwirt, Gut Psary 6

## Błędow

**Apotheke,** Inh. Remigiusz, Amster. Lange Str. 4 15
**Biliczkowski, Stefan,** Gut Lipie 6a
**Bürgermeisteramt** 1
**Fudala, Józef,** Marktpl. 16
**Liegenschaftsverwaltung,** Gut Lipie 6
**Higersberger, Jerzy,** Gut Trzylatków 9
**Janasz, Anna,** Gut Dańków 3
**Kopernik, Franciszek,** Dr., Arzt, Sadurkowskastr. 19 10
**Poln. Polizeiposten** 17

**Post:**
**Deutsche Post Osten**
Öffentliche Sprechstelle

**Pszczółkowska, Janina,** Gut Machnatka 12

**Selbstschutzstelle**
**Stankiewicz, Witold,** Gut Błędów 11
**Wojtkiewicz, Kazimierz,** Gut Bielany 2
**Zakrzewski, Ludwik,** Gut Wilków 8
7

## Blonie

**Apotheke,** W., Królikowski, Marktplatz 12 26

**Arbeitsamt**
**Bischoff, Johann,** Molkereibesitzer 53
**Block, Artur,** Motormühle, Warschauer Str. 18 20
**Dmochowski, Stanisław,** Dipl.-Landw., Gut Starostwo 77
**Gemeindeverwaltung Pass** 23
**Gemeindeverwaltung Radzików,** Rokickastr. 15 34
**Gutsverwaltung d. Herrschaft Leszno,** Leszno-Błonie 33
**Gutsverwaltung Pass** 13
**Gutsverwaltung Plochocin,** Plochocin b. Józefów 38
**Gutsverwaltung Rochale Wielkie** 25
**Kalisiak, Feliks,** Kfm., Sochaczewskastr. 2 63
**Kommunale Sparkasse,** Markt 3 40
**Kutisiewicz, Stanisław,** Kfm., Kilińskistr. 9 22
66

**Ostbahn:**
Bahnhof 24

**Polizei:**
**Gendarmerieposten** 32
**Poln. Polizeiposten** 2

**Post:**
**Deutsche Post Osten**
Postbüro + 59
Auskunft + 59
Entstörungsst. 57
Telegraphenbaudienst 10
Öffentliche Sprechstelle

**Przyszłość,** Konsumgen., Marktplatz 14 28
**Rolnik,** Landw. Handelsgen., Narutowiczstr. 8
Vorstand 65
Büro 67
Speicher 29
**Roszkowski, Jan,** Dr. Zahnarzt, Warschauer Str. 17 70
**Sobieski, Jan,** Eisenhdlg., Warschauer Str. 15 12
**Stadtverwaltung,** Marktplatz 1 30
**Studziński, Jan,** Gärtner, Nowa Wieś b. Błonie 60
**Sypniewski, Wlad.,** Dr., Tierarzt, Rokickastr. 5 80
**Tkacz, Kazimierz,** Kościuszkostr. 5 69
**Witte, Gustaw,** Mühle, Warschauer Str. 18 15
**Zalewski, Tadeusz,** Gärtnerei, Schulstr. 25 64
**Zuckerfabrik Michałów** in Leszno b. Błonie 9
Lager, Bahnstr. 11 11
**Zündholzfabrik Blonie,** Grodziskastr. 7 7

## Boernerowo bei Warschau
**Teiln. o. Warschau**

**Post:**
**Deutsche Post Osten**
Postagentur
Öffentliche Sprechstelle

## Ceglow

**Gemeindeamt Ceglów** 2

**Post:**
**Deutsche Post Osten**
Öffentliche Sprechstelle

## Celestynów

**Post:**
**Deutsche Post Osten**
Postagentur
Öffentliche Sprechstelle

## Chynow

**Bahnhof** Chynów 5
**Dziewanowski, Michał,** Gut Sulkowice 4
**Landwirtschaftl. Syndikat,** GmbH, Grójec, Zweigstelle Chynów 8
**Ławkowicz, Antoni,** Dir. Glashütte 1
**Maciak, Władysław,** Kfm. 10
**Nakoniecznikow-Klukowski, B.,** Gut Irenów 6
**Poln. Polizeiposten** 2

**Post:**
**Deutsche Post Osten**
Öffentliche Sprechstelle

**Staatsoberförsterei Boglewice,** Gut Budziszyn 3

## Czerwin

**Poln. Polizeiposten** 1

**Post:**
**Deutsche Post Osten**
Öffentliche Sprechstelle

## Dabrowka

**Gemeindeverwaltung** Malopole 4
**Gut Slezany** 3

**Post:**
**Deutsche Post Osten**
Öffentliche Sprechstelle

**Tomaszczyk, Józef,** Probst Dąbrówka 5

## Dębe Wielkie

**Starzeński, Graf,** Hofgut Ruda 3
**Poln. Polizeiposten** 2

**Post:**
**Deutsche Post Osten**
Öffentliche Sprechstelle

## Długosiodło

**Poln. Polizeiposten** 1

**Post:**
**Deutsche Post Osten**
Öffentliche Sprechstelle

## Dobre

**Gemeindeamt Dobre** 4
**Poln. Polizeiposten** 2
**Slaski, Julian,** Ing., Brennerei, Gut Rudzienko 5

**Post:**
**Deutsche Post Osten**
Öffentliche Sprechstelle

## Falenica

**Arbeitsamt,** POWstr. 2 71 81
71 89
**Barański, Emilian,** Schulze
**Borbotko, Anna,** Józefów b./Otwock, Pilsudskistr. 1 71 36
**Büchner, Józef,** Apotheker, Józefów b Otwock 70 77
**Chabiuk, Jan,** Dr., Arzt, Pierackistr. 20 70 10
**Cygański, Stanisław,** Miedzeszyn 70 07
**Damięcki, B. u. Holtorp, W.,** Holzverarbeitungswerke, Wiślanastr. 71 23



**Dzienniak, Helena,** Józefów, Feldstr. 32 70 57
**Elektrizitätswerk** d. Gem. Falenica 70 01
**Gemeindeverwaltung,** Falenica, Sekr. 70 78
**Gemeindevorsteher,** Büro 70 08
**Giedwidź, Jan,** Gemeindevorst. 71 71
**Jankowski, Władysław,** Józefów, Srodkowastr. 4 70 50
**Judenrat,** Neue Str. 6 71 08
**Kręgielewski, Zygmunt,** Józefów b/Otwock, Ogrodowastr. 28 71 51
**Lipko, Hipolit,** Dr., Arzt, Folwarcznastr. 4 71 25
**Lisiecki, Juliusz,** Ing., Miedzeszyn, Sosnowastr. 5 70 12
**Michalski, Wacław,** Theaterstr. 4 70 62
**Mikulska, Maria,** Pension Maria, Józefów, Parkstr. 70 40
**Misani, Jan, Jerzy,** Schulze, Miedzeszyn 71 18
**Mlot, Agnieszka,** Bäckerei, Józefów, Sosnowastr. 4 70 82
**Nowicki, Roman,** Ing., Heizmaterialienhdlg., Warschauer Str. 71 30

**Ostbahn:**
Bahnhof 71 11

**Perkowski, Adolf,** Rentner, Reymontstr. 8 70 41
**Piątkowska, Zofia,** Józefów, Gartenstr. 70 42
**Pluskota, Józef,** Krankenpfleger, Pilsudskistr. 19 70 14

**Polizei:**
**Polizeikommandant,** poln., Cichastr. 2 70 23
Poln. Polizeiposten, POWstr. 70 05
Poln. Polizeiposten Józefów, Feldstr. 70 43
Poln. Polizeiposten Wiązownia 71 82

**Post:**
**Deutsche Post Osten**
Auskunft + 70 79
Entstörungsstelle 71 00
Fernamt 00
Fernsprechanmeldestelle + 70 79
Öffentliche Sprechstelle
**Postbüro** + 70 79
**Postagentur** Józefów b/Otwock 70 59

**Prorubnikow Slawska, Olga,** Schauspielerin, Zatrzebie 71 69
**Rowicki, Józef,** Tierarzt, POW-Str. 8 70 18
**Sikorski, Tadeusz,** Drogerie 70 28
**Stępniewski, G.,** Glashütte, POW-Str. 70 81
**Sternberg-Lotov, Klaudia,** Józefów, Mickiewiczastr. 29 70 74
**Szulczyk, Sylwester,** Probst, Kirchstr. 70 76
**Szymańska, Karolina,** Gaststätte, Novemberstr. 12 70 00
**Wilczyński, Feliks,** Józefów, Waldstr. 5 71 05

## Garwolin

**Arbeitsamt,** Mińsk-Maz., Nebenstelle Garwolin, Lange Str. 45 37
**Bürgermeister** 17
**Classen u. Bogut,** Warengrosshandel 34
**Czyżewski, Czesław,** Landwirt, Gut Sulbiny Górne 24
**Kommunale Sparkasse,** Kościuszkostr. 37 42
**Kozlowski, Janusz,** Keramische Werke u. mech. Tischlerei 25

**Kreishauptmann** 36

**Kreishauptmannschaft** 26

**Landwirtschaftungsaussenstelle** Garwolin, Der Kreislandwirt 13
**Landwirtschaftl. Kreishandelsges. mbH,** Garwolin, Legionenallee 3 12
desgl.
Kreisstellenleiter Helmut Liesecke 32
Lagerverwaltung an Bahnstation Garwolin 22
**Lazarewicz, Janina,** Sulbiny-Górne 31
21

**Ostbahn:**
Bahnhof 38

**Polizei:**
**Gendarmeriezug** 30
**Gendarmerieposten** 30
**Sicherheitspolizei, Kriminalpolizei** 23
**Poln. Polizei:**
Kreiskommando 41
Poln. Polizeiposten 16

**Post:**
**Deutsche Post Osten**
Amtsvorsteher 48
Schalterdienst 49
Fernamt 47
Telegraphenbaudienst 40
**Postagentur Parysów** 6
**Postagentur Sobolew** 3
Öffentliche Sprechstelle

**Popławski, Leon,** Gut Borowie b/Garwolin 9
**Rekawek, Jan,** Lange Str. 45 51
**Sadowska, J.,** Handelsmühle, Stacyjnastr. 1 25
**Seweryn, Wacława,** Gasthaus, Lange Str. 35 27
**Sozialversicherungskasse,** Staszicstr. 57 38
**Spiritus-Monopol,** Grossvertrieb, Legionenallee 16 21
**Społem,** Konsumgenoss., Zweigst. Garwolin, Przechodniastr. 11 18
**Staatliche Oberförsterei Kotwica** 43
**Steueramt,** Kościuszkostr. 24 20
**Strassenbauamt** 30
**Vereinigung der Elektrizitätswerke,** Legionenstr. 16 15
**Wasserwerkschaftsamt,** Spacerowastr. 3 35
**Ziegelei Miętne,** Gem. Wola-Rębkowska 19 10

## Glowno

**Arbeitsamt**
Sochaczew, Nebenstelle Glowno, Lowiczer Str. 52 12

**Bezirks-Konsum-Genoss.** mbH, Lowiczer Str. 38 14
**Brylski, Al., Erben,** Apotheke, Lowiczer Str. 38 26
**Elektrizitätswerk,** Mühlenstr. 17 29
**Glownoer Landw. Betriebe u. Industriewerke** d. Grafen K. Rzewuski 2
**Gemeindeverwaltung** Dmosin 15
**Gemeindeverwaltung Lubianków**
**Gutsverwaltung** Osiny
**Gutsverwaltung** Wola Blendow
**Gut Glinnik,** Dr. Józef Karpiński
**Jabloński, Stefan,** Gut Rudniki
**Komorowska, Aleksandra,** Gut Zabrzeżna
**Kossakowski, Stanisław,** Motormühle, Swobodastr. 33

**Kreishauptmann** d. Kreises Lowicz, Aussenst. Glowno
Haus Ramisch, Zabrzeżnastr.

**Landwirtschaftliche Handels- Gen.** mbH, Łowiczer Str. 61
**Landwirtschaftliche Kreis - Gen.** Lowicz, Glowno, Erfassungsstelle Osiny
**Norblin, Gebr. Buch u. Werner,** AG, Kupferwalzwerk

**Ostbahn:**
Bahnhof

**Polizei:**
**Gendarmerieposten** 5
**Poln. Polizeiposten** 6

**Post:**
**Deutsche Post Osten**
Postbüro
Öffentliche Sprechstelle

**Sozialversicherung,** Lowiczer Str. 56
**Sparkasse** d. Kreishauptmannschaft Lowicz, Zweigstelle Glowno, Lowiczer Str. 8
**Staatliche Giesserei u. Schlosserei,** Betriebsleiter Braun, Alfred
**Stadtverwaltung,** Ringstr. 22
**Stiller, Johann,** Lowiczer Str. 40
**Sujka, Józef,** Krankenpfleger, Marktplatz 9
**Wiktorowicz,** Dr., Arzt, Lowiczer Str. 38
**Wilkoszewski,** Lowiczer Str. 46
**Wolpert, Ludwig,** Ziegelei, Lowiczer Str. 89

## Godzianow

**Konsumgenossenschaft** in Godzianów 1

**Post:**
**Deutsche Post Osten**
Öffentliche Sprechstelle

## Gora Kalwaria

**Alters- u. Krüppelheim** d. Stadt Warschau in Góra-Kalw., Spitalnastr. 1 10

**Arbeitsamt** 11

**Aussendienststelle Grojec,**
d. Dienstst. Warschau, Abt. Strassen- u. Brückenbau, Pijarskastr. 14 54

**Chwuliński, Zygmunt,** Dr., Arzt, Dominikanerstr. 25
**Dłutkówna, Feliksa,** Zahnärztin, Dominikanerstr. 12 38
**Gemeindeverwaltung Czersk** 32
**Gemeindeverwaltung Kąty** 28
**Genossenschaftskasse** in Sobikow m. u. H. 21
**Gerula,** Dr., Arzt, Dominikanerstr. 10 44
**Grędziński, F.,** Hahny Dwór 43
**Gut Potycz,** Czersk 30
**Konsumverein,** Dominikanerstr. 19
**Kreissparkasse,** Nebenst. Góra-Kalwaria 12
**Kucewicz, Jan,** Seifen- u. Schreibmaterialienhdlg. 24
**Landwirtschaftl.,** Syndikat Grójec, Zweigst. Góra-Kalwaria, Pijarskastr. 17
**Miduski, Albin,** Rechtsanw., Lubkowskastr. 4 26
**Morawiec,** Czersk 33

**Ostbahn:**
Bahnhof 9

**Polizei:**
**Gendarmerieposten** 20
**Poln. Polizeiposten** 29

**Post:**
**Deutsche Post Osten**
Amtsvorsteher 40
Entstörungsstelle 59
Öffentliche Sprechstelle

**Proszewski,** Dampfmühle 31
**Rolnik,** Handelsgenoss., Pijarskastr. 20 23
**Rudnicki, Aleksander,** Pijarskastr. 36
**Sägewerk Góra Kalwaria,** Weichselstr. 15
**Schmidt, Edward,** Pijarska 22 7
**Skwarczyński, Henryk,** Apotheke, Dominikanerstr. 26 34
Drogerie, Marktplatz 7 (34)
**Stadtverwaltung** 5
**Wachhausen, Saturnin,** Senatorenstr. 8
**Wasintyński, Stanisław,** Landwirt, Gut Czaplin 18
**Wieczorkowski, Stanisław,** Pijarenstr. 91 41
**Zublocki, W. u. Rutkowski, M.,** Mühle, Pijarenstr. 91 56

## Goszczyn

**Domański, Stanisław,** Gut Piekarty 7
**Gemeindeverwaltung Rykały** 3
**Poln. Polizeiposten** 6

**Post:**
**Deutsche Post Osten**
Öffentliche Sprechstelle

## Goworowo

**Polizei:**
**Gendarmerieposten** + 5
**Poln. Polizeiposten** + 5

**Post:**
**Deutsche Post Osten**
Öffentliche Sprechstelle

## Grodzisk-Maz.

**Apotheke,** Jablonowski, M., Listopadastr. 43 580 44

**Arbeitsamt**
Sochaczew, Nebenst. Grodzisk 581 55

**Bartz, Eugeniusz,** vereid. Landmesser, Kościuszkostr. 580 34
**Bednarek, Eugeniusz,** Dr., Arzt, Kilińskistr. 5 582 38
**Biergrosslager,** d. Brauerei Strakacz, Skierniewice, Inh. Leon Kubiak, Harcerskastr. 9 580 76
**Bojewski, Ignacy,** Novemberstr. 10 582 [illegible]

**Bolejko, Jadwiga,** Kasinostr. 8 581 73
**Cewińska, Eugenia,** Gaststätte, Sienkiewiczstr. 2 582 74
**Chemische Werke Grodzisk, AG,** Kommissarische Verw.
Büro 580 11
580 12
Direktion 582 61
Laboratorium 581 61
Magazin 581 60
**Chełmoński, Mateusz,** Dr., Arzt, Kolonie Stare 580 40
**Chrzanowska, J.,** Gärtnerei, Szczęsnastr. 1 580 66
**Czerwiński, Władysław,** Dr., Arzt, Kilińskistr. 6 580 56
**Duchiński, Marian,** Friedensrichter a. D. Amtsstr. 4 580 33
**Elchaza,** Elektromech.- Werke, Inh. Ing. A. H. Dąbrowski + 581 15
**Elektrische Vorortsbahnen, AG.**
Betriebsbüro, Radoniskastr. 580 27
Endhaltestelle, Bahnhofstr. 580 29
Werkstätten, Szymanowski, Aleks. Leiter 581 08
**Emeljanów, Iwan,** Kraśniczastr. 581 03
**Feuerwehr,** Kirchpl. 22 580 13
**Fiuk, Bronisław,** Töpferei u. Kachelfabr., Montwiłła 11 582 80
**Fobe, Paul,** Bürgermeister, Kraśniczastr. 28 581 56
**Frejdlich, Jerzy,** Sanitätskontrolleur. Amtsstr. 12 580 74
**Gastwirtschaft Swoja Gospoda,** Inh. Wohlrat, Theodor, Amtsstr. 37 582 31
**Gaszczołowski, Teofil,** Plantowastr. 15 582 72
**Gefängnis u. Irrenanstalt,** Kanzlei, Bahnhofstr. 27 + 580 16
Dr. med. u. phil., Jerzy Szpakowski + 580 16
**Gefängnis u. Irrenanstalt,** Büro d. Vorstehers, Bahnhofstr. 27 + 580 09
Poln. Rotes Kreuz + (580 09)
**Gemeindeamt** Grodzisk-Land, Kilińskistr. 9 580 60
**Genossenschaft** d. Anbauer v. Zuckerrüben, Amtsstr. 35 582 81
**Gerberei Natalin,** AG. Orlicz-Dreszerstr. 14 580 35
**Gericht,** Burg., Bahnhofstr. 13 581 28
**Glassmann, Robert,** Mühle Makówka 582 71
**Gorecki, Wacław,** Techniker, Amtsstr. 4/11 582 78
**Grabowski, Tadeusz,** 3. Maistr. 581 70
**Gutsverwaltung Radziejowice** 582 36
**Haeberle, Franz u. Co,** Schleifmittelwerke, Bahnhofstr. 22 580 15
**Hauptmann, A. u. Rokiciński, J.,** GmbH, Amtsstr. 11/2 581 52
**Hauptmann, Wanda,** deutsche Lehrerin, Poniatowskistr. 3/4 581 48
**Hoffmanówka,** Lebensmittelhdlg., Inh. Józef Fiszerowicz, Kilińskistr. 18 581 69
**Industriewerke Grodzisk, AG,** Giesserei u. mech. Werkstätten, Chrzanowskastr. 2 580 14
**Izdebski, Witold,** Ing., Spółdzielczastr. 2 580 64
**Junkowski, Piotr,** Warschauer Str. 5 582 32
**Jodkowski, Jerzy,** Druckerei Lechicja, Amtsstr. 31 580 75
**Judenrat,** Berka-Joselewicza-Str. 580 70
**Kakietek, Wacław,** Baubüro, Cichastr. 7 582 60
**Kamiński, Jan,** Landwirt, Gut Zabłotnia 580 59
**Kommissarische** Verwaltung d. Gerberei M. Hajdenkruk, Błoniestr. 42 581 65
**Konarzewski, Jerzy,** Kfm., Batorystr. 13 582 93
**Konsumverein Spółka Grodziska,** Warschauer Str. 12 580 10
**Kopeć, Kazimierz u. Co, mech.** Werkstätten u. Kesselschmiede, Towarowastr. 2 581 49
**Kreisausschuss** d. Kreises Sochaczew-Błonie Aussenstelle Grodzisk, Amtstr. 28 581 58
**Kreisarzt,** Amtsstr. 28 582 25

**Kreishauptmannschaft,**
Amtsstr. 28
Geschäftszimmer 580 28
Landkommissar 580 63
Wohn. 581 64
Landwirtschaftsstelle 581 36
580 53
Steuer- u. Rechnungsstelle 581 58
Landkommissar 580 31

**Kreiskrankenhaus,** Pierackistr. 3 580 58
**Landwirtschaftl. Syndikat,** Kilińskistr. 2 580 41
Dir. I. Pogonowski Wohn. (580 41)
**Landwirtschaftl. Handels Genos.** Rolnik 582 26
**Łoszewski, Władysław,** Tuchwaren, Warschauer Str. 11 581 18
**Molkerei Grodzisk,** Novemberstr. 29 580 03
**Olechowski, Czesław,** Kreis-Insp. d. Versicherungsanstalt 580 62
**Ordoński, Teofil,** Gaststätte, Novemberstr. 42 582 70
**Otffinowski-Jaxa, Zygmunt,** Hausbes., Granicznastr. 36 581 33
**Obst- u. Gemüseverwaltung Kurmel,** Sienkiewiczstr. 581 12
**Parochie Röm.-Kath.,** Marktpl. 1 580 55
**Pawłowski, Aleksander,** POWstr. 17 580 01

**Polizei:**
**Gendarmerieposten** 580 61
**Polizeikommandantur** d. Kreises Błonie, Aussenstelle Grodzisk, Amtsstr. 28 580 18
**Poln. Polizei:**
Poln. Polizeikommissariat + 580 67
Poln. Polizeiposten 580 22
Poln. Polizeiposten der Gem. Grodzisk Maz. 582 24
**Sicherheitspolizei,** Kriminalpolizei + 580 67

**Polnische Telephonfabrik,** GmbH, Dworskastr. 6 + 581 15

**Post:**
**Deutsche Post Osten**
Amtsvorsteher + 581 00
Wohn. 582 98
Auskunft 581 63
Entstörungsstelle + 580 43
Fernamt Warschau 00
Fernsprechanmeldestelle + 581 00
Postdienst 582 97
Telegrammaufnahme 581 62
Telegraphenbaudienst 580 43
Postbüro Błonie 581 19
Öffentliche Sprechstelle

**Pulikowski, Jerzy,** Tierarzt, Pierackistr. 1 582 30
**Radgowski, Edward,** Bürgermeister, Wohn., 3 Maistr. 17 582 21
**Reichsdeutsche Handelsfirma,** Inh. C. Illes & Co., GmbH 582 83
**Rolnik,** Handelsges., Warschauer Str. 12 581 10
**Romanowski, Franciszek,** Gaststätte, Hauptstr. 41 581 06
**Rotes Kreuz,** poln., Filiale d. Kreises Błonie, Bahnhofstr. 27 + 580 09
**Rowiński u. Krasnodębski,** Heizmaterialiengrosshdlg., Bahnstation 581 04
**Sanizol-Beton,** Industriewerke GmbH, Sokolstr. + 581 15
**Schenk, Hugo,** Bahnhofstr. 15 580 68
**Schlachthof städt.,** Kozerkowskastr. 45 580 78
**Skarzyńska, Stanisława,** Rentnerin, Bahnhofstr. 580 04
**Sommer, Eduard,** Kfm., Bahnhofstr. 22 581 53
**Sozialversicherungsanstalt,** Kościuszkostr. 17 580 50
**Spółka Leśna,** Inh. Konarzewski. Jerzy, Kościuszkostr. 2 582 92
**Stadtamt:**
Büro d. Bürgermstr. 580 23
Sekretariat u. Buchhaltung 580 24
**Stadtsparkasse,** Kilińskistr. 582 82
**Steueramt Grodzisk,** Kilińskistr. 8 580 26
**Steuerkasse** beim Steueramt Grodzisk 580 54
**Stobiński, E.,** Apotheke, Warschauer Str. 3 581 44
**Stokowski, Janusz,** Gut Szczęsne 580 57
**Szczygielski, Jurga, M.,** Gut Izdebno 581 23
**Szlęczkowski, Roman,** mech. Werkstätten, Stawowa 4 581 09
**Szpakowski, Jerzy,** Dr. med. u. phil., Bahnhofstr. 27 + 580 16
**Sztancmet,** AG, Koronkowastr. 11 581 46
**Tabak-Grossvertrieb,** Eduard Sommer, Hauptstr. 41 581 42
**Tierzuchtamt Grodzisk,** Kraśniczastr. 9 582 22
**Valetudo,** Wattefbr., Zapole 582 84
**Warschauer Indnstriewerke,** Nadarzyńskastr. 38 580 38
**Wasserwirtschaftsamt,** Kasinostr. 11 581 71

**Wehrmacht:**
**Heeresvermittlung** 581 57
581 59
**Wesołowski, Stanisław,** Kasinostr. 2 581 34
**Zajkowski, Marian,** Tierarzt, Kościuszkostr. 30 580 21
**Zakrzewski, Zygmunt,** Landwirtsch. Handelshaus, Warschauer Str. 4 580 52
**Zalewski, Antoni,** Sodawasserfbr., Bierdepot, Warschauer Str. 16 581 67
**Ziegelei Władysławów** 582 73
**Ziomek, Walenty,** Pomolog, Gut Osowiec 580 65
**Zjawiński, Bolesław,** Gut Putka 581 24
**Zuckerfabrik Józefów,** Rübenabnahmest., Gut Chlewnia 580 19

## Grójec

**Allgem. Versicherungsanstalt, auf Gegenseitigkeit,** Kreisinspekteur 50

**Arbeitsamt,** Grójec 45

**Apotheke,** Eug. Ferensztein, P.O.W. Str. 11 69

**Aussendienststelle Grojec**
der Dienststelle Warschau, Abtlg. Strassen u. Brückenbau des Generalgouverneurs f. d. bes. poln. Gebiete, Radomskastr. 14 47

**Becker, Jan,** Poswietnastr. 11 67
**Bersonowa, Justyna,** Gut Boglewice, Gem. Jasieniec 70
**Betcher, Jan,** Kfm., Mszczonowskastr. 19 144
**Bürgermeisteramt** Jasieniec 43b
**Burggericht,** P.O.W. Str. 11 44
**Czekaniowski, Jerzy,** Ing., Gut Kosmin, Gem. Kobylin 59
**Chorzempa, Wiktor,** Mogielnickastr. 20 46
**Dirksen, Dietrich,** Handelszentrale 3
**Gawel, Jan,** Warschauer Str. 7 2
**Gefängnis,** Warschauer Str. 13 42
**Gemeinde Belsk** 20
**Gemeinde Drwalew,** Bürgermeisteramt 36
**Gemeinde Konie** A 28
**Gemeinde Kruszew** B 28
**Gemeinde Kobylin** 48
**Gemeindeverwaltung Promna** 84
**Gemeinde Wagrodno** 33
**Golian, Wojciech,** Gut Osieczek 74
**Górski, Jerzy,** Gut Księżowola 72
**Greno, Mühle,** Krobowskastr. 1 70
**Grobicka, Józefa,** Gutsbesitzerin. Gut Odzywolek 51
**Hajdziony, Leon,** Gut Krobow, Gem. Kobylin 27
**Liegenschaftsverwaltung,** Gut Pniewy 87
**Hegemann, Edward, Mühle Przesławice** 58
**Hlasko, Wiktor,** Ing., Gutsbesitzer. Kociszew 34
**Holenderska, Irene,** Gut Ulenicc, Gem. Kobylin 56
**Iwanicki, Witold,** Gut Ogrodzieniece 4
**Jarnatowski, Henrik,** Gut Jasieniec 26
**Liegenschaftsverwaltung,** Gut Jurki 37
**Klawe, Stanislaw,** Dr., Arzt. Gut Drwalew 5
**Kleinbahnhof Grójec** 9
**Konsumverein Wieśniak,** Grójec, Szpitalnastr. 10 90
**Kowalczewski, Stanislaw,** Dr., Kreisarzt, Pilsudskistr. 34 57
**Kowerski, Jan,** Dipl.-Ing., Gutsverwaltung Gluchow 181
**Krankenhaus,** Skargistr. 8 53
**Kreisfürsorgestelle,** Skargistr. 5 126

**Kreishauptmann,**
Pilsudskistr. 37 21
22
23

**Kreishauptmann,**
Grójec, Gut Kobylin 145

**Kreishauptmann,**
Kreisschulamt, Środkowastr. 3 66

**Kuczyńscy, F. u. Z.,** Gutsbesitzer, Gut Mirowice 125
**Kubczak, Stanislaw,** Dr., Arzt. Skargistr. 1 24



**Landwirtschaftliches Syndikat,** Radomer Str. 7 35
52
**Landwirtschaftliche Hauptbuchstelle,** Radomer Str. 1 129
**Lezanski, Tadeusz,** Maschinenfabr., Pilsudskistr. 39 149
**Markiewicz, St.,** Apotheke Jatkowskastr. 3 25
**Molkereigenossenschaft,** Zjednoczenie Belsk 40
**Morawski, Tadeusz,** Gut Sreniawa Gut Mała Wieś 29
**Mulewicz, Józef,** Dr., Arzt, Pilsudskistr. 17a 68
**Myszkowicz, Luiza,** Gut Skurów 76
**Nowakowska, Teodozja,** Getränke u. Kolonialwarengeschäft, Radomer Str. 2 65
**Ochenkowski, J.,** Apotheke, Radomer Str. 1 80
**Piotrkiewicz, Józef,** Arzt, Pilsudskistr. 61
**Pizycka, Waleria,** Jatkowastr. 1 99
**Podsiedzik, Jakób,** Brauerei Gluchow 98
182

**Polizei:**
**Gendarmeriezug** + 21
**Gendarmerieposten** + 21
**Sicherheitspolizei, Kriminalpolizei** 130
**Poln. Polizei:**
Kreiskommando 126
Poln. Polizeiposten 62
Poln. Polizeiposten Gem. Konie 89
Poln. Polizeiposten Jasieniec 43A
**Popiel, Konstanty,** Gut Lesznowola 86

**Post:**
**Deutsche Post Osten**
Amtsvorsteher + 95
Wohn. 39
Briefabfertigung + 95
Postbetriebsleitung + 95
Entstörungsstelle + 101
Telegrammaufnahme + 101
Postagentur Karolew 30
Öffentliche Sprechstelle

**Rasiecka, Halina,** Gut Kurczowa Wieś 96
**Kazíński-Sobczak,** Motor Mühle, Pilsudskistr. 24 41
**Sierzpowski, Marek,** Gut Ogrodzieniec 4a
**Slubicki, Tadeusz,** Landwirt, Gut Zalesie 54
**Sozialversicherung,** Skarkistr. 1 77
**Spolem,** Konsumgenoss., Zweigst. Grójec, Lewiczyńskastr. 15 112
**Stadtsparkasse,** Pilsudskistr. 4 32
**Stadtverwaltung,** Warschauer Str. 5 55
**Steueramt,** Radomer Str. 9 31
**Ukleja, Edward,** Dr., Tierarzt. Pilsudskistr. 37 122
**Ukleja, Edward, Wiktor,** Dr., Tierarzt, Pilsudskistr. 17a 49
**Walterscheid, Fred, Wilhelm,** Gut Gościenice 124
**Wasserwirtschaftsamt** 71
**Wolf, Richard,** Leiter der Wirtschafts-Abt. der Krshptm., Pilsudskistr. 37 60
**Wrzesiński, Franciszek,** Poststr. 1 63
**Zawidzki, Jan,** Dr., Tierarzt, Poswietnastr. 8 19
**Zgierska, Strumillo, J.,** Dr., Arzt, Skargistr. 1 152
**Zieliński, Stanisław,** Gut Turowice 85
**Zuberbir, Dr.,** Tierarzt, Skargistr. 29a 92

## Guzow

**Poln. Polizeiposten** 6

**Post:**
**Deutsche Post Osten**
Öffentliche Sprechstelle

## Henrykow

**Brykner, Wacław,** Henryków Nowodwory 46
**Burczenik, Eugeniusz,** Ing. 89
**Chemische Werke in Winnica, AG** 67
Dir. Dr. A. Hirszowski
Ing. Janusz Hirszowski
Büro

**Chemische Werke Strem,** AG, Tarchomin 61
**Ciborski, Karol,** Gerberei, Dąbrówka 23
**Chojnowski, Józef,** Dr. Arzt, Przemysłowastr. 8 40
**Ditmann, Karoline,** Gutsbes., Gut Anecin 43
**Ehmann, Otto,** Kfm., Bialolenka-Dworska, Zakopiańskastr. 19 38
**Erziehungs- u. Lehranstalt der Familie-Maria-Schwestern,** Pludy 4
**Hefe- u. Spiritusfabr.** 68
**Konservenfbr. Pludy,** GmbH. 69
**Lemkowicz, H. u. Sohn,** GmbH, Korken- u. Korkenwarenfbr. 33
42
**Mädchenheim,** Namens M. Wincenta Jaroszewska, Poniatowskistr. 54
**Majlert, Witold,** Ing., Gutsbes. Marcelin 37
88
**Majlert, Zdzisław,** Obstgut, Marcelin 80
**Malkiewicz, Franciszek,** Dr., Arzt, 63
**Metallhüttenwerke,** Żerań 19
**Mrożewski, Brunon,** Kfm., Pludy 79
**Nawojski, Czesław,** Wegemeister, Wegehaus 31
**Poln. Polizeiposten** 73

**Post:**
**Deutsche Post Osten**
Postbüro 90
Vorsteher 99
Postbetrieb + 91
Ferndienst 00
Fernsprechanmeldestelle + 91
Entstörungsstelle 11
Öffentliche Sprechstelle

**Religioni, Antoni,** Dr., Arzt, Modliner Str. 29
**Spiess, Ludwik u. Sohn,** AG. Chem.-Werke, Tarchomin 65
**Suberex,** GmbH, Fabr. f. Thermo-Isolation, Gartenstr. 16
**Swiergocki, Michał,** Wiśniewo. Zagłobastr. 2 35
**Truskolaski, Józef,** Poniatowskistr. 18
**Ulrych, Julian,** Marcelin, Teodorówka 25
**Warschauer Fleischwerke,** GmbH, Geflügelzucht, Henryków-Buczynek 13
**Więcławska, Wanda,** Dr., Arzt. Henryków 22
28

## Jablonna

**Arbeitsamt,** Nebenstelle 14, Stützpunkt Jablonna 9
**Bzura, Stanislaw,** Dr., Arzt, Modliner Str. 4
**Elektrizitätswerk** d. Grafen Potocki 13
Gemeindeverwaltung 22
**Lewandowski, Franciszek,** Schlosser, Modliner Str. 113 28
**Piąskowski, Jan,** Dir. d. Elektrizitätsw. Parkstr. 9
**Poln. Polizeiposten** 20

**Post:**
**Deutsche Post Osten**
Postbüro 1
Amtszimmer + 4
Postbetriebsdienst + 4
Auskunft + 1
Öffentliche Sprechstelle

**Potocki, Maurycy,** Herrenhaus, Modliner Str. 15
**Skrzeszewski, Stanisław,** Pfarrer 21

## Jadow

**Apotheke,** T. Górski 5
**Gemeindeverwaltung** 6
**Gemeindeverwaltung** Urle 13
**Kowalski, S.,** Elektrizitätswerk Jadów 7
**Kreiskrankenhaus** 8
**Landwirtschaftl. Handelsgenossensch.** 12
**Landwirtsch. Oberinspektor** d. Güter Lochow-Jadow, Gut Jadow 9
**Poln. Polizeiposten**

**Post:**
**Deutsche Post Osten**
Öffentliche Sprechstelle

**Wiśniewski, L.,** Dr., Arzt

## Jaktorow

**Alpar,** Bauplattenfabr., Inh. Alexander Paradny 9
**Baranowski, Stanisław,** Probst, Ks.-Skorupko-Str. 6
**Fabian, Alice,** Gut Kolaczek 7
**Książkiewicz, Edward,** Gut Ogidel 1
**Maczyński, Kazimierz,** Gut Marona Sucha 4
**Poln. Polizeiposten** 3

**Post:**
**Deutsche Post Osten**
Öffentliche Sprechstelle

**Skokowscy, Julian u. Władysława,** Gut Jaktorów 5
**Szyszkowski, Władysław,** Rechtsanw., 2

## Jozefow

**Gut Wolica** 4

**Post:**
**Deutsche Post Osten**
Postagentur
Öffentliche Sprechstelle

**Zuckerfabrik Józefów** 3

## Kaluszyn

**Apotheke,** Inh. Mgr. pharm. Szwed-Bidzińska, Pilsudskistr. 12 23
**Blaszczyk, Marian,** Dr., Arzt 3
**Gemeindeverwaltung** Chroscice 13
**Koszucki, Tadeusz,** Tabakgrosshdlg. 26
**Lebensmittelgenoss.,** Pilsudskistr. 7 7
**Majchrzak,** Pfarrer, Pfarrhaus 21
**Poln. Polizeiposten** 11

**Post:**
**Deutsche Post Osten**
Öffentliche Sprechstelle

**Schule,** Volksschule, Kilińskistr. 8 22
**Seredyński u. Co,** Mühle 18
**Sieradziński, Johann,** Gerberei 20
**Stadtverwaltung** 4

## Kampinos

**Gemeindeverwaltung** 3
**Poln. Polizeiposten** 2

**Post:**
**Deutsche Post Osten**
Öffentliche Sprechstelle

**Staatliche Oberförsterei,** Kampinos Forsthaus 6

## Kawenczyn

**Poln. Polizeiposten** 1

**Post:**
**Deutsche Post Osten**
Öffentliche Sprechstelle

## Kiernozia

**Gemeindeverwaltung** 2

**Post:**
**Deutsche Post Osten**
Öffentliche Sprechstelle

## Klembów

**Gemeindeverwaltung** 3

**Post:**
**Deutsche Post Osten**
Postagentur
Öffentliche Sprechstelle

## Kołbiel

**Gemeindevorstand** 3
**Gutsverwaltung** Stara Wieś 4
**Piotrowski, Stefan,** Kruszwica 5

**Polizei:**
**Gendarmerieposten,** Gut Stara Wieś 6
**Pol. Polizeiposten**

**Post:**
Deutsche Post Osten
Postagentur
Öffentliche Sprechstelle

**Swiętochowski, Roman,** Gutsbesitzer Schloss Rudno 7

## Komorowo

**Poln. Polizeiposten,** Ostrołęka—Chaussee 2

**Post:**
Deutsche Post Osten
Öffentliche Sprechstelle

## Kompina

**Gemeindeverwaltung** 2

**Post:**
Deutsche Post Osten
Öffentliche Sprechstelle

## Kornica

**Poln. Polizeiposten** 2

**Post:**
Deutsche Post Osten
Öffentliche Sprechstelle

## Kotun

**Poln. Polizeiposten** 2
Teiln. s. auch unter Siedlce

**Post:**
Deutsche Post Osten
Öffentliche Sprechstelle

## Krzesk—Krolowa Niwa

**Poln. Polizeiposten** 3
Teiln. s. auch unter Siedlce

**Post:**
Deutsche Post Osten
Öffentliche Sprechstelle

## Latowicz

**Gemeindeverwaltung** 4
**Gemeindeverwaltung Iwowe** 5
**Gemeindeverwaltung Jeruzal** 6
**Poln. Polizeiposten** 3

**Post:**
Deutsche Post Osten
Öffentliche Sprechstelle

**Swiątkowski, Wacław,** Gut Waliska 7

## Legionowo

**Apotheke,** Jan Pietka, Mag. pharm., Marktplatz 17

**Arbeitsamt,**
Nebenstelle 22, Legionowo, Sienkiewiczstr. 16 7

**Binder, Władysław,** Dr., Arzt, Batorystr. 26 117

**Boguszewski, Edward,** Dr., Arzt, Maistr. 6 4

**Choinska - Turska, Anna,** Hebamme, Sienkiewiczstr. 9 15

**Chudzyńska, Maria,** Rentnerin, Bukowiec, Słonecznastr. 14 35

**Cieślak, Szczepan,** Sodawasserfabr. 40

**Drożdż, Ludwik,** Gemeindesteuereinnehmer, Batorystr. 12 20

**Dzienio, Maria,** Hebamme, Piłsudskistr. 7 111

**Gaststätte San Remo,** Warschauer Chaussee 10 55

**Gemeindeverwaltung Legionowo,** Basstr. 47 14

**...a Legionowo,** Büro, Kościu... 1

**...ng. u. Kwiatkowski, J.,** ...aussee 9

**Industriewerke Podkowa,** AG, Michalow 67

**Landwirtschaftl. Bezirkshandelsgen.,** Sienkiewiczstr. 60

**Ławkowicz, Antoni,** Słowackistr. 11 3

**Malkiewicz, Franciszek,** Słowackistr. 5 8

**Mandes, Józef,** Druckerei, Handlowastr. 2 18

**Nejman, Janusz,** Jagiellońskastr. 88

**Neldner, Kazimierz,** Eisenwarenhdlg., Marktplatz 8 85

**Ostbahn:**
Bahnhof 78

**Poln. Polizeiposten** 12

**Post:**
Deutsche Post Osten
Amtsvorsteher +
Wohn. 43
Auskunft + 45
Schalterdienst 43
Fernsprechanmeldestelle + 50
Entstörungsstelle + 43
Telegraphenbetrieb 63
Telegraphenbaudienst + 42
Postagentur Chotomów 63
Öffentliche Sprechstelle 13

**Rzeczkowscy, Gebr.,** Baubüro u. Tischlerei, Jagiellońskastr. 33 52

**Segal, Dawid,** Krankenpfleger, Kościuszkostr. 3 48

**Sägewerk** d. Gutsverwaltung d. Grafen Mauricy, Potocki, Kościuszkostr. 8 19

**Siwiński, Jerzy,** Kazimierza-Wielkiego-Str. 8 5

**Sobociński, Feliks,** Kazimierza-Wielkiego-Str. 8,1 54

**Sozialversicherungskasse** in Warschau, Nebenstelle Jablonna, Kopernikusstr. 18

**Straszyński, Jan,** Gaststätte, Kościuszkostr. 110 37

**Träger, Friedrich** Geschäft, Marktpl. 10

**Wehrmacht:**
**Heeresvermittlung** 81

**Winiarczyk, Tadeusz,** Zahnarzt, Batorystr. 12 133

## Leszno

**Jakubiak, Leopold,** Mühle Leszno 3
**Plaski, Felicjan** 1
**Poln. Polizeiposten** 2

**Post:**
Deutsche Post Osten
Postagentur
Öffentliche Sprechstelle

## Lipce

**Poln. Polizeiposten** 1

**Post:**
Deutsche Post Osten
Öffentliche Sprechstelle

## Lochow

**Halin,** Gut und Pensionat 23
**Handelsgesellschaft** mbH, Łochow 8
**Lappe, G. u. Co.,** Holzgrosshdlg. 17

**Ostbahn** 7

**Astrówek,** AG, Eisengiesserei u. Maschinenfbr. 16
**Perlis, Gebr., Erben,** Maschinenfbr. u. Eisengiesserei, Baczki 9

**Polizei:**
**Gendarmerieposten,** Łochów — Budziska 15

**Post:**
Deutsche Post Osten
Auskunft 12
Telegrammaufnahme 11
Öffentliche Sprechstelle

**Tarnawiecki, Artur,** Baumaterialienhdlg. u. landwirtsch. Erzeugnisse 14

## Łomianki

**Industriewerke Biała u. Łomianki,** AG. Lederfabrik in Łomianki 3
**Malowaniec, Józef,** Aleksandrówka, Raj 4
**Poln. Polizeiposten** 2

**Post:**
Deutsche Post Osten
Postagentur
Öffentliche Sprechstelle

**Zatwarnicki, Wojciech** 5

## Łosice

**Gutsverwaltung Woźniki** 17
**Kaczmarczyk, Ireneusz,** Bürgermstr., Marktplatz 26 5
**Landwirtsch. Kreishandelsgenossenschaft, Zweigst. Łosice** 10
**Landwirtschaftliche,** Handelsgenossenschaft Platerowo, Zweigstelle Łosice 6

**Polizei:**
**Gendarmerieposten** 3
**Poln. Polizeiposten** 2
**Poln. Polizeiposten, Huszlew** 18

**Post:**
Deutsche Post Osten
Öffentliche Sprechstelle

**Stadtverwaltung** Losice, Amtszimmer 1

**Wehrmacht:**
**Heeresvermittlung** Losice 4

## Lowicz

**Allgemeine Versicherungsanstalt** auf Gegenseitigkeit, Tkaczewskastr. 13 113
**Apotheke,** W. Kucharska, Zduńskastr. 41 2
**Apotheke,** Stanislaw, Węgierski, Neuer Ring 125

**Arbeitsamt,** Marktplatz, Rathaus 124

**Balcer, Emil,** Eisengeschäft, Kilińskistr. 12 13
**Bank des Landbezirks Lowicz,** GmbH. Alter Ring 18 133
**Bata, Schuh- u. Lederwerke,** AG, Verkaufstelle Łowicz 6
**Bielski u. Rosada,** Dachpappenfabrik, Warschauer Str. 22 129
**Ciechomski-Urbanek** 132
**Ciszewski, Zygmunt,** Dr., Arzt, Piłsudskistr. 19 115
**Dąbrowska, Maria,** Biergrosshandlung, Marktplatz 11 12 131
**Dirksen, Dietrich,** Neuer Markt 5 138
**Elektrizitätswerk,** Brückenstr. 30 141 25

**Finanzinspektor** für die Steuerämter Lowicz, Sochaczew u. Skierniewice, zugleich Steueramt Lowicz, Alter Ring 20 16

**Gefängnis,** Kurkowastr. 4 118
**Gemeinde Dąbkowice,** Lowicz Jamno 132
**Gericht,** Kreisgericht, Piłsudskistr. 14 112
**Hozakowski, Zygmunt,** Piłsudskistr. 16 Samenzucht 121
**Industriewerke Rudnik** in Lowicz. Nadbzurzańskastr. 19 150
**Judenrat,** Zduńskastr. 52 145
**Klejna, Stanisław,** Kfm., Maistr. 8 130
**Kobelko, Otto,** Bahnhofstr. 135
**Kokczyński, F., Ing., u. Co.,** Landw. Prod., Maistr. 7 126

**Kreishauptmann des Kreises Łowicz:**
**Kreishauptmannschaft,** Litzmannstädter Str. + 10
+ 30
**Gendarmerie,** Litzmannstädter Str. + 10
**Verwaltungsnebenstelle,** Volkshaus, Kurze Str. 1 + 148
**Kreisarzt,** Volkshaus, Kurze Str. 1 + 148
Wohn. 1 Maistr. 7 127
**Kreistierarzt,** Volkshaus, Kurze Str. 1 + 148
**Kreisschulrat,** Volkshaus, Kurze Str. 1 122
**Kreissparkasse,** Volkshaus, Kurze Str. 1 + 148
**Kreiskrankenhaus** 147
**Kreisfeuerwehr,** Piłsudskistr. 120
**Kreisstrassenbauamt,** Długastr. 8 123



**Kreisgut Blich,** Blichówka 117
**Kameradschaftsheim,** Deutsche Str. 8 31
**NSDAP,** Standort Łowicz, Kreishauptmannschaft + 30

**Landwirtschaftliche Kreis-Handelsgenossenschaft,** Piłsudskistr. 55 134 143

**Meermann, Karl,** Nadbzurzańskastr. 144
**Melkerei** Genossenschaft mbH, Blichstr. 136
**Odbudowa,** Baugenossensch., Maistr. 7 128

**Ostbahn:**
Bahnhof **Sammelnr.** 17

**Polizei:**
**Gendarmeriezug** + 10
+ 30
Gendarmerieposten + 10
+ 30

**Sicherheitspolizei** 32
Kriminalpolizei
**Poln. Polizei**
Kreiskommando + 111
119
Poln. Polizeiposten + 111

**Post:**
Deutsche Post Osten
Amtsvorsteher + 1
Auskunft + 1
Briefabfertigung 12
Zustellgeschäft 4
Schalterdienst 3
Telegraphenbaudienst 5
11
Hauptkasse 9
Öffentliche Sprechstelle

**Private Brandweingrosshdl.,** Łowicz Kurze Str. 1 160
**Rose, Carl,** Tief- u. Betonbau 140
**Schlachthaus,** Tkaczewstr. 9 114
**Schulamt,** Bandurskistr. 1 122
**Sozialversicherungsanstalt Zyrardow,** Zweigstelle Łowicz, Kurze Str. 1 110
**Sparkasse** d. Kreishauptmannschaft Łowicz, Piłsudskistr. 4 142
**Społem,** Verband d. Konsumgen., 3 Maistr. 8 116
**Stadtverwaltung** Lowicz, Alter Ring 1 24
**Tylman, Georg,** Arzt, Kurze Str. 3 146

## Lubania

**Gemeindeverwaltung** 2
**Gutsverwaltung Trębaczew** 8
**Komocki, Antoni,** Gutsbesitzer Paprotnia 1

**Post:**
Deutsche Post Osten
Öffentliche Sprechstelle

**Zdziarski, Zbigniew,** Dipl.-Landw., Gut Lipno

## Lysow

**Humnicki, Stefan,** Graf, Gut Rusków 4
**Landwirtschaftliche Genossenschaft,** Niemojki 7
**Poln. Polizeiposten** 6
Teiln. s. auch unter Siedlce

**Post:**
Deutsche Post Osten
Öffentliche Sprechstelle

## Lyszkowice

**Gemeindeamt**
**Poln. Polizeiposten**

**Staatliche Domäne**
**Zuckerfabrik Irena**

**Post:**
Deutsche Post Osten
Öffentliche Sprechstelle

**Wehrmacht:**
**Heeresvermittlung**

## Maciejowice

**Poln. Polizeiposten** 3

**Post:**
Deutsche Post Osten
Öffentliche Sprechstelle

## Malkinia

**Gemeindeverwaltung Malkinia** 12
**Kuznicki, Emil,** Dachpappenfabr. 9

**Ostbahn:**
Bahnhof 10

**Polizei:**
**Gendarmerieposten** 13
**Sicherheitspolizei** 6
Kriminalpolizei
**Poln. Polizeiposten** 14

**Post:**
Deutsche Post Osten
Amtsvorsteher 11
Öffentliche Sprechstelle

**Schenker u. Co.,** Transportgesellschaft 8

**Zollvermittlung** 5

## Marki
**bei Warschau**

**Gemeindeverwaltung** + 24
**Poln. Polizeiposten** + 24

**Post:**
Deutsche Post Osten
Postagentur
Öffentliche Sprechstelle

## Miastków

**Gemeindeverwaltung** 2
**Gut Miastków,** H. Sokołowski, Wohn. 3
**Oberleiter d. Liegenschaftsverwaltung** Warschau, Miastków 5
**Poln. Polizeiposten** 6

**Post:**
Deutsche Post Osten
Öffentliche Sprechstelle

## Milanowek

**Bachorski, Edmund,** Bürgermeister, Nowowiejskastr. 1 31 18
**Baldyga, Leon,** Słowackistr. 5 30 27
**Barcz, Oskar,** Kfm., Zadumastr. 3, Villa Dekada 30 32
**Baude, Julian,** Neue Bäckerei, Zwirowastr. 35 31 39
**Blazejewski, Wacław,** Grudowskastr. 8 31 48
**Brzuzek, Aleksander,** Słowackistr. 6 30 17
**Bürgermeisteramt,** Piłsudskistr. 45 30 05
**Ciechanowska, Anna,** Grabowastr. 5 30 08
**Csaky, Apoloniusz,** Wojtowskastr. 6 30 34
**Cywiński, Bohdan,** Letniczastr. 5 31 33
**Dąbrowska, Halina,** Mickiewiczstr. 3 30 78
**Dyniewicz, Józef,** Warschauer Linie 30 10
**Elektrifikationsgenossenschaft, Sami Sobie,** Marktstr. 21 30 47
**Fiderkiewicz, Alfred,** Dr., Arzt, Zwirowastr. 11a 30 73
**Findeisen, Maria,** Pianistin, Mickiewiczstr. 12 31 34
**Gizycki, Henryk,** Warschauer Linie 21 30 24
**Gradek, Feliks,** Monteur, Krotkastr. 30 75
**Gruberowa, Stefania,** Piłsudskistr. 8 31 43
**Gut Grudów,** Kr. Blonie-Sochaczew, Post Brwinów 30 35
**Grygorje, Andrzej,** Sierackistr. 9 31 73
**Hoser, Artur,** Privatbeamter, Kirchenstr. 4 30 36
**Ignatowska, Helena,** Literarischestr. 6 30 30
**Jarosz, Andrzej,** Warschauer Linie 30 72
**Kalksztein, Jan,** Markt 30 06
**Klein, Wilhelm,** Parkstr. 8 30 26
**Klepadlo, Tadeusz,** Industrieller, Pierackistr. 17 31 14
**Komunale Sparkasse,** Piłsudskistr. 30 46
**Kolaczkowska, Kazimiera,** Piastastr. 10 30 23
**Kornacki, Wacław,** Piłsudskistr. 63 31 20

**Krajewski, Zygmunt,** Bauuntern., Zwirkistr. 9 30 22
**Krzycki, Edward,** Prokurent der Papier-Fabr., Zawąskastr. 8 31 50
**Lipkowski, Jerzy,** Dr., Tierarzt, Krzywastr. 4a 31 69
**Maruszewska, Maria,** Wojtowskastr. 4 30 40
**Mierzejewski, Stanisław,** Grudowskastr. 12 30 31
**Molski, Władysław,** Ing., Krasińskistr. 8 31 29
**Moszczyński, Jan,** Parkstr. 9 30 16
**Nasz Sklep,** Konsumgenossenschaft, Markt 31 08
**Olszewska, Maria,** Obstgeschäft, Königstr. 10 31 42
**Opallo, Władysław,** Kfm., Słowackistr. 13 30 55
**Pfarramt St. Hedwig,** Piłsudskistr. 31 66
**Poln. Polizeiposten** 30 33
**Poncyliusz, Edmund,** Techniker, Piłsudskistr. 38 30 70

**Post:**
Deutsche Post Osten
Postbüro 30 07
Vorsteher 30 09
Entstörungsstelle 31 98
Öffentliche Sprechstelle

**Rohozińska, Maria,** Grabowastr. 6 31 03
**Richter, Dina,** Zacisznastr. 12/2 30 50
**Rybak, Boleslaus, Stanislaus,** Bäckereiinhaber, Marschallstr. 17 31 45
**Samopoc, Heizmateriallager,** Warschauer Linie 30 11
**Seidenmanufaktur u. Seidenerzeugung-Versuchstation,** Warschauer Str. 47 31 12
**Sikorski, Bolesław,** Piłsudskistr. 42 31 44
**Sobolewski, Kazimierz,** Piłsudskistr. 31 70
**Spychalski, Florian,** Dr., Arzt u. Homöopath, Chrzanowskastr. 4 31 25
**Siennicki, Jan,** Königstr. 7 30 12
**Szadkowski, Stefan,** Zachodniastr. 4 30 53
**Szczerbowicz, Jerzy,** Grudowskastr. 12 30 57
**Szulc, Maksymilian,** Podgórnastr. 12 30 45
**Szwaykowska, Zofia,** Parkstr. 21 31 07
**Szymulski, J., u. Co.,** Elektr. Geräte Fbr., Ingenieurstr. 18 31 59
**Twardowski, Stanisław,** Chrzanowskastr. 3 31 58
**Walczak, Marian,** Baumstr., Chrzanowskastr. 15 30 65
**Watrszewska, Maria,** Mickiewiczstr. 8/10 30 38
**Witaczek, Stanisław,** Mickiewiczstr. 4 30 44
**Woytowicz, Janina,** Büroangestellte, Podgórnastr. 50 31 21
**Zdanowicz, Leokadia,** Zadurnastr. 4 30 60

## Miłosna

**Lipka, Zygmunt,** Niemojewskistr. 16 28
**Poln. Polizeiposten** 32

**Post:**
Deutsche Post Osten
Postbüro 30
Öffentliche Sprechstelle

**Warschauer Vorort,** Elektrizitätswerk Z. E. O. P., 3 Maistr., Haus Kurpman 26

## Minsk-Maz.

**Agricola,** Lebensmittelhdlg., Inh. Wiśniewski, P. u. Domaradzki, A., Piłsudskistr. 35 35

**Arbeitsamt,** Mińsk-Maz., Warschauer Str. 68 126
desgl. 127

**Arendarski, Jan,** Warschauer Str. 97 19
**Bauplatz** Janów 137
**Bauwesen, Strassenbau,** Dienststelle Mińsk-Maz., Piłsudskistr. 23 123
**Bürgermeister,** Warschauer Str. 54 31
**Burggericht,** Warschauer Str. 60 9
**Cegliński, Lucjan,** Hofgut, Kaluschiner Str. 63
**Chojnowski, Czesław,** Piłsudskistr. 35 13
**Dąbrowski, Wacław,** Warschauer Str. 30 18
**Damski, Teodor,** Bierhdlg., Warschauer Str. 107 33
**Elektrizitätswerk,** Brückenstr. 25 45
**Feuerwehr städt.,** Kościuszkostr. 21 36

**Finanzinspektor u. Steueramt,** Kiliński Pl. 5 124

**Fogelnest, Erben,** Metallwarenfbr., Stojadła 77
**Frauenklinik,** Piłsudskistr. 70 88
**Fridman, Stella,** Pierackistr. 3 30
**Fümel, Stanisław,** Dr., Kreistierarzt, Pierackistr. 33 4
**Gąsowski, Jan,** Apotheke, Warschauer Str. 62 74
**Gemeindeamt,** Siennickastr. 41 61
**Gemeindevorstand,** Glinianka, Hofgut Dobrzyniec 38
**Gemeindevorstand,** Jakubów, 2
**Górny, Czesław,** Bierverlag, Mireckistr. 6 66
**Gucewicz, Władysław,** Dr., Kreisarzt. Warschauer Str. 61 86
**Hofgut Mienia** 52
**Jarodz,** Kolonialwarengrosshdlg. 92
**Judenrat,** Ordnungsdienst, Marktpl. 8 37
**Kasino Resursa,** Piłsudskistr. 57 57
**Kolpak, Jan,** Piłsudskistr. 53 83

**Kreishauptmannschaft** + 121
+ 122

**Kreis-Kommunal-Sparkasse,** Warschauer Str. 74 10
**Kreis-Krankenhaus,** Błonie Str. 24 25
**Landratsamt,** Minsk Maz. 134
**Landwirtschaftliche Erzeugnisse,** Piłsudskistr. 62 42
**Landwirtschaftl. Kreishandelsgenossenschaft,** Warschauer Str. 49 20
27
28

**Lipska, Leokadia,** Buchhandlung, Warschauer Str. 65 94
**Lissowski, Zenon,** Druckerei, Piłsudskistr. 70 8
**Mackiewicz, Olgierd,** Mireckistr. 6 96
**Malinowski, Antoni,** Salzhdlg., Piłsudskistr. 57 39
**Matwiejew, Piotr,** Notar., Warschauer Str. 37 7
Kanzlei 21
**Młoduchowski, Henryk,** Piłsudskistr. 6
**Molkerei-Genossenschaft,** Pierackistr. 2 15
**Natorf, Wiktor,** Kościuszkostr. 82
**Osetowski, J.,** Drogerie, Warschauer Str. 74 12
**Osiński, Władysław,** Röm.-Kath. Pfarrer, Kirchstr. 1 32

**Ostbahn:**
**Bahnhof, Güterabfertigung** 129

**Oszczędność,** Konsumgenoss. 43
**Pfard, Stanisław,** Markpl. 4 56
**Polnische Impregnations-Gesellschaft** AG, Sosnowastr. 1

**Polizei:**
**Gendarmerie Hauptmannschaft,** Minsk Maz., Ortlepp Oberltn. d. Gend. 140
**Gendarmeriezug** + 121
+ 122
Gendarmerieposten 131
132
**Sicherheitspolizei** + 130
**Poln. Polizei**
Kreiskommando + 130
Kommissariat + 130

**Post:**
**Deutsche Post Osten**
Vorsteher + 147
Amtszimmer 144
Schalter 142
Telegraphenbaudienst 146
Öffentliche Sprechstelle

**Przybyszewski, Jerzy,** Kreuzstr. 1 40
**Rekmann, Richard,** Eisenbahnbedarf u. Tiefbau, Feldstr. 136
**Rogalski, Aleksander,** Dr. Arzt, Kościuszkostr. 29 14
**Rudzki, K. u. Co.,** Fabrik, Piłsudskistr. 11
**Rutkowski, Henryk,** Dr., Arzt, Kościuszkostr. 22 80
**Sadowski, Stanisław,** Piłsudskistr. 21 75
**Schäfer, Heinrich,** Piłsudskistr. 5 3
24

**Scholz, Edmund,** Motor-Mühle, Warschauer Str. 26 5
**Sery, Walentyna,** Kilińskistr. 3 98
**Sozialversicherungsanstalt** 26
**Spolem,** Verband d. Konsumgenoss., Klasztornastr. 6 44

**Stadtverwaltung,** Warschauer Str. 54 23
**Tetzlaff, Wenzel,** Grosshandelsges. mbH, Piłsudskistr. 33 100
**Tierzuchtamt** d. Landwirtschaftskammer, Warschauer Str. 48 29
**Wasserwirtschaftsamt,** Piłsudskistr. 52 128
**Wilkoszarski, Gerhard,** Dampfsägewerk 22
**Wolfer u. Goebel,** Strassen- u. Brückenbau, Lagerplatz, Bahnhofstr. 135
**Woźnica,** Molkerei, Stojadła Port 34

## Mogielnica

**Ackerbauschule,** Górki

**Arbeitsamt** Skierniewice, Hilfsst. Mogielnica 5

**Bahnhof d. Kleinbahn,** Górki
**Fomicki, Aleksander,** Sanitätsarzt. Sienkiewiczstr. 23
**Gemeindeverwaltung,** Borowe 14
**Gericht, Burggericht,** Neue-Burgstr. 2 3
**Gutsverwaltung,** Jastrzębia 4
**Iżycka, Krystyna,** Gut Borowe 24
**Jarzębińska, Wanda,** Krakauer Str. 8 3A
**Jasiorowski, Antoni,** Mühle 10
**Kaliszek, Jan,** Dr., Arzt, Zagańczykastr. 18 28
**Landwirtschaftliches Syndikat,** Zweigstelle Górki 19
**Leszczyński, Zdzisław,** Gut Kozietuły 6
**Malhome, Kazimierz,** Gut Ślepowola 9A
**Orzechowski, Antoni,** Dr., Arzt, Wolskastr. 17 20
13

**Polizei:**
**Gendarmerieposten**
**Poln Polizeiposten** 21
11

**Post:**
**Deutsche Post Osten**
Vorsteher 7
Amtszimmer 8
Öffentliche Sprechstelle

**Sepczyński, Ignacy,** Mühle, Kreuzstr. 7 18
**Stadtverwaltung,** Marktpl. 1 2
**Tąkiel, Stefan,** Gut Rykały 26
**Tokaj, Władysław,** Kirchstr. 1 16
**Tomkiewicz, Henryk,** Dr., Arzt, Zagańczykastr. 3 1
**Walewska, Marta,** Gut Dalborzek 9
**Wolski, Wacław,** Kirchstr. 11 22

## Mokobody

**Poln. Polizeiposten** 4
Teiln. s. auch unter Siedlce

**Post:**
**Deutsche Post Osten**
Öffentliche Sprechstelle

## Mordy

**Landwirtschaftl. Kreishandelsgenossenschaft** 6

**Ostbahn:**
Bahnhof 5

**Poln. Polizeiposten** 4
Teiln. s. auch unter Siedlce

**Post:**
**Deutsche Post Osten**
Öffentliche Sprechstelle

**Przewłodzki, Henryk,** Gutsverwaltung 2
**Stadtverwaltung,** Piłsudski Pl. 29 3

## Mrozy

**Arbeitsamt** Mińsk-Maz., Nebenstelle Mrozy 3

**Försterei** Kuflew u. Jeziorek 17
**Gemeindeverwaltnng** Kuflew 9
**Kowalczyk, Stanisław,** Landw. Handelsh. 4
**Poczekaj, Jan,** Dr., Arzt., Mrozy 1

**Polizei:**
**Gendarmerieposten** 12
**Poln. Polizeiposten** 6

**Post:**
**Deutsche Post Osten**
Öffentliche Sprechstelle

**Sanatorium** f. Lungenkranke, Rudka 7
**Silbermann, A., H.,** Wola Rafałowska 14
**Staatsgut** Kuflew 10
**Szwejcer, Bronisław,** Gutsbes., Kuflew 8

## Mszczonów

**Cichal, Stanisław,** Strassenmeister 35
**Dreger, Andrzej** 19
**Gemeindeverwaltung** Radziejowice 2
**Gemeindeverwaltung** Piekary 5
**Gesundheitsstelle** 23
**Gutsverwaltung** Danki 10
**Gutsverwaltung** Gnojna 20
**Gutsverwaltung** Grzegorzewice 21
**Landwirtschaftl. Handelsgen. Rolnik** 8
**Oberförsterei** Skuły 29

**Polizei:**
**Gendarmerieposten,** Wola Pękoszewska 3
**Poln. Polizeiposten** 6
**Poln. Polizeiposten** Wola Pękoszewska 9

**Post:**
**Deutsche Post Osten**
Postbüro 31
Vorsteher, Auskunft 30
Postagentur Skuły 16
Öffentliche Sprechstelle

**Przybylski, Zygmunt** 26
**Rapsch, J.,** Motormühle, Młynarskastr. 25
**Sägewerk** Wola Pękoszewska 24
**Schultz, Teodor,** Bäckermeister, Sienkiewiczstr. 28 28
**Stadtverwaltung,** Kościuszkostr. 3 7
**Szumiata, Wincenty,** Apotheker 4
**Ziegelei** Radziejowice 33

## Nadarzyn

**Apotheke,** Pastorska-Górska, Maria, Piłsudski Platz 1
**Ertner, Aleksander,** Mühle- u. Sägewerk, Nadarzyn 5
(Nachts Pruszów) + 21 60
**Försterei** Zaborów 11
**Gemeindeverwaltung** Młocków in Nadarzyn 6
**Gesundheitsstelle** 23
**Gutsverwaltung Bieliny** 19
**Gutsverwaltung Siestrzeń** 14
**Gutsverwaltung Młochów,** Gut Żabienice 8
**Gutsverwaltung Paszków,** Eigent. Joanna Sokolowska 24
**Jastrzębski, Wacław,** Dr., Arzt, Gut Zawiszyn 20
**Maliszewski, Czesław,** Pfarrer, Pfarramt 2
**Poln. Polizeiposten** 4
Teiln. s. auch unter Pruszków + 21 60

**Post:**
**Deutsche Post Osten**
Postbüro + 49
Auskunft + 49
Öffentliche Sprechstelle

**Pułaski, Adam, Zosin** 18
**Sägemühle Młochów** 10
**Silberberg, Pinkus,** Fleischer 9
**Śląski, Julian,** Dr., Arzt, Gut Żabia Wola 16
**St.-Jungfrau-Maria,** Schwesternheim. Gut Walendów 7
**St.-Maria-Familie,** Schwesternheim, Kostowiec 5
**Zilow, Wiera,** Gutsbesitzerin, Gut Wyprys 21

## Nowe Miasto

**Bławdziewicz, Gustaw,** Gut Nowe Miasto 11
**Bławkiewicz, Gustaw,** Gut Borowiec 8
**Dmowska,** Tabakgrosshdlg. 6
**Dziedzic, Franciszek,** Kleine Mühle Borowiec 27
**Elektrizitätswerk,** Brauereistr. 6 33
**Gaweda, Franciszek,** Kfm., Piłsudskistr. 7 24
**Gemeindeverwaltung Góra,** Pierackistr. 1 19





**Geržabek,** Gut Kaleń 26b
**Gewerbeschule** St. Joseph, Marktstr. 2 12
**Głuszkiewicz, Piotr,** Warschauer Str. 45 17
**Grabowski, Emil,** Graf, Gutsbes. Gut Gostomia 13
**Grunwald, Kazimierz,** Piłsudskistr. 16 35
**Jedrzejewski, Józef,** Kfm., Piłsudskistr. 8 15
**Klaus, Henryk,** Marktstr. 37
**Kreiswegeamt,** Kościuszkostr. 32
**Landwirtschaftl. Zentrale** GmbH, in Rawa, Zweigstelle Nowe Miasto, Warschauer Str. 51 31
**Myszkowski, Bogusław,** Gut Zdżary 25

**Ostbahn:**
Bahnhof 21
**Pasiorowski, Roman,** Tierarzt, Warschauer Str. 39 29
**Pietrzak, Józef,** Baumaterial- u. Eisenhdlg., Piłsudskistr. 11 9

**Polizei:**
**Gendarmerieposten** 39
**Poln. Polizeiposten** 10
**Poln. Polizeiposten,** Gora Pulawska 14

**Post:**
**Deutsche Post Osten**
Amtszimmer 30
Vorsteher, Wohn. 4
Postdienst 2
Entstörungsstelle 1
Öffentliche Sprechstelle

**Sadowski, Józef,** Piłsudskistr. 34
**Stadtverwaltung,** Piłsudskistr. 4 18
**Szwedowski, Antoni,** Motormühle, Kaleń 26a
**Szweycer, Michał,** Gut Rzeczyca 7
**Zdziarski, Stanisław,** Gut Łęgowice 14
**Zienkowski, Jan,** Kościuszkostr. 15 28

## Okuniew

**Arkuszewska, Zofia,** Gut Krubki 15
**Gemeindeverwaltung** 12
**Gotlib,** Pfarrer 13
**Łopatin, Irena,** Gut 21
**Macedoński,** Zawiesiuchy 14
**Poln. Polizeiposten** 22

**Post:**
**Deutsche Post Osten**
Postagentur
Öffentliche Sprechstelle

## Ostrow-Maz.

**Arbeitsamt Siedlce,** Nebenstelle Ostrów-Maz., Małkinia Str. 18

**Berliner Holzkontor,** AG, Ostrołęcka Str. 15/16
**Deutsches Haus**

**Forstinspektion,** Deutsche, Maistr. 47
**Fröde, Georg,** deutsche Handelsges.

**Heeresvermittlung**

**Kreishauptmannschaft,** Piłsudskistr. 42

**Kreislandwirt,**
Landbewirtschaftungsaussenst.
**Landwirtschaftl. Kreishandelsgenossenschaft**
**Lichtspieltheater Oase,** Batorystr. 36

**Ostbahn:**
Bahnhof

**Polizei:**
**Gendarmeriezug** +
**Gendarmerieposten** +
**Sicherheitspolizei,** Grenzpolizei-Kommissariat
**Kriminalpolizei**
**Poln. Polizei,**
Kreiskommando +
**Poln. Polizeiposten** +
**Polnische Handelsgenossensch.**

**Post:**
**Deutsche Post Osten**
Auskunft u. Fernsprechanmeldest.
Öffentliche Sprechstelle

**Scholz, M.,** Sägewerk, Szosa Różańska 12 18
**Stadtverwaltung,** Piłsudskistr. 31 25
**Steueramt** 24
**Strassenbauamt** 39
**Treuhänder Frank** 27
**Wasserwirtschaftsamt,** Komorowska Str. 2 37
**Ziegelei** 30

**Zollvermittlung** Befehlsstelled. Zollgrenzschutzes 14

## Otwock

**Adamski, Piotr,** Wein- u. Spirituosenhdlg., Staszicstr. 54/56 55 67
**Antituberkulosen-Schulverein** Ostrówek, Prusastr. 9 50 69
**Antituberkulosen Schulliga,** Świder, Piłsudskistr. 35 53 19
**Anulka Pensionat,** Inh. Blecha, Świder 53 87
**Apotheke,** St. Biernacki, Orlastr. 4 50 89

**Arbeitsamt Warschau,** Nebenstelle 17, Otwock, Matejkistr. 1 57 21

**Bäckerei Mechan.,** GmbH, Eigent. d. Kreissparkasse Kattowitz, Karczew Str. 33 53 70
**Baliński, Antoni,** Gaststätte, Staszicstr. 56 78
**Balszewicz, Alfons,** Gaststätte Metropol. Warszawskastr. 31 54 14
**Bar Hanka,** Gaststätte, Janina Jasińska 56 28
**Barankiewicz, Wacław** 53 06
**Bassak, Antoni,** Bazarstr. 6 53 60
**Blenau, Stanisław,** Lelewelstr. 55 12
**Bronikowski, Stefan,** Ing., Leiter d. Elektrizitätswerk, Krasińskistr. 2 54 94
**Brückenbaubüro,** Świdry Małe 51 84
**Brückenbau** Świdry Małe, Wache Otwock 51 64
**Brzozowski, Dionizy,** Kolonialwaren. Orlastr. 2 52 77
**Budkowski, Edmund,** Lebensmittelhdlg., Żeromskistr. 53 75
**Bursztyn, Berek,** mech., Bäckerei, Joselowiczastr. 31 55 19
**Czarnecki, Wacław,** Vizebürgermstr., Wohn. Karczew Str. 50 57 09
**Dybicz, Franciszek,** elektr. Install., Przeworskastr. 1 55 52
**Elektrizitätswerk,** städt. Otwock, Niepodległościstr. 25 54 17
Büro, Sienkiewiczstr. 5 54 88
**Erholungsheim** d. D.P.O., Świder, Maistr. 52 39
**Feuerwehr Otwock,** Karczew Str. 26 55 55
Feuerwehrhauptmann (55 55)
**Fiejko, Stefan,** Świder, Kraszewskiegostr. 51 53 34
**Fipper, Walter,** Beauftr. d. Bewirtschaftungsstelle f. Kohle, Matejkostr. 5 53 43
**Försterei** staatl. Otwock, Puławskastr. 14 54 22
**Försterei Torfy,** Förster Michael Nowakowski 54 28
**Gadomski, Jan,** Bürgermstr., Privatwohn., Prusastr. 5 55 44
**Garncarek, Franciszek,** Pfarrer, Geislerstr. 1a 56 80
**Gemeindeverwaltung Karczew** 54 26
**Geophysikalisches Observatorium** in Świder, Brzozowastr. 2 54 78
**Gericht,** Burggericht, Otwock 54 65
**Giziński, Mieczysław,** Samorządowastr. 31 52 16
**Górski, Marceli,** Odynieckastr. 3 52 20
**Gumińska, Zofia,** Pensionat, Świder, Pięknastr. 1 53 12
**Gutsverwaltung** Otwock Wielki, Karczew 54 23
**Heeresvermittlung,** Śródborów 52 32
**Heilanstalt St. Józef** 53 98
**Hirszowska, Stanisława,** Kościuszkostr. 6a 53 54
**Hlasko, Bronisław,** Dipl.-Ing., Puławskastr. 14 54 85
**Irrenanstalt Zofiówka,** Kochanowskistr. 4 53 73
**Janczewski, Norbert,** Warschauer Str. 19 53 20
**Janisz, Seweryn,** Poznańskastr. 5 55 24
**Jankowski, Zygmunt,** Warschauer Str. 47 57 00
**Judenrat d. Stadt Otwock,** Kościuszkostr. 13 50 73

**Jurzykowski, Alfred,** Handels- u. Industrie- AG, Poniatowskistr. 56 59
**Kacperski, Aleksy,** Dr., Arzt, Moniuszkostr. 4 57 36
**Kaszubski, Stanisław,** Dr., Hausarzt d. Soz.-Vers., Żeromskistr. 4 57 11
**Kociszewski, Józef,** Karczew Str. 11a 53 04
**Kokoszko, Michał,** Dr., Arzt, Kinderkrankheiten, Kościuszkostr. 8a,2 51 82
**Kałucki, Wacław,** Lebensmittelhdlg., Karczewer Str. 14 51 74
**Kowalski, Kazimierz,** Feuerwehrhptm., Ceglanastr. 4 50 76
**Lach, Mieczysław,** Lebensmittelhdlg., Kolejowastr. 11 53 11
**Landwirtschaftl. Bezirkshandelsgen.,** Lager, Górnastr. 10 51 62
Büro 53 48
**Landesstrassenbauamt,** Baubüro Otwock, POWstr. 43 50 88
**Lewińska, Irena,** Polnastr. 21 50 60
**Lisiecki, Antoni,** Świder, Tolin 53 03
**Lubowiecka, Zofia,** Karczew, Marktpl. 11 54 29
**Lysakowski, Tadeusz** 53 88
**Maksimow, Aleksander,** Świder, Mickiewiczstr. 20 57 61
**Malczewski, Szczepan,** Karczew, Bilińskistr. 10 54 43
**Marchlewicz, Bronisław,** Polizeiltnt., Wohn., Kościuszkostr. 1 53 80
**Maruszewski, Stanisław,** Bau- u. Heizmaterialienhdlg., Bazastr. 3 54 76
**Metropolit Dionizy, Waledyński,** Reymontstr. 60 55 14
**Miernowski, Wacław,** Mühle, Smolnastr. 2 52 53
**Mierosławski, Ludwik,** Dr., Arzt, Kościuszkostr. 1 51 94
**Miller, Regina,** Apotheke, Żeromskistr. 8 52 50
**Müller, G. u. Co.,** Tech. Untern., Warschauer Str. 11a 51 71
**Muszyński, Leszek,** Ing., Świdry Małe 50 85
**Nesterenko, Dymitr,** Dipl.-Ing., Leiter d städt. Bau- u. Wirtschaftsstelle, Warschauer Str. 35 51 75
**Ogniwo,** Konsumverein, GmbH, Sienkiewiczstr. 5 52 52
**Olpiński, Karol,** Richter, u. **Olpiński, Stanisław,** Dr., Arzt, Świder, Graniczna-Winzowskastr. 4 55 20

**Ostbahn:**
Bahnhof 55 21
Elektr. Unterwerk 53 55

**Palladium,** Pensionat u. Heilanstalt, Reymontstr. 50 55 97
**Puliszewska, Natalia,** Słowackistr. 7 56 04
**Pietrzak, Jan,** Beamter, Warschauer Str. 35 52 96
**Piszczalowski, St.,** Bau- u. Heizmaterialienhdlg., Bahnpl. 10 54 46
**Podolski, Fr.,** Apotheke, Kościuszkostr. 3 54 16
**Podolski, Wacław,** Mag. pharm., Kościuszkostr. 3/4 51 63

**Polizei:**
**Sicherheitspolizei, Kriminalpolizei,** Aussendienststelle Otwock 53 49
**Poln. Polizei,**
Kommissarint 54 08
**Poln. Polizeiposten,** Karczew 54 30
**Poln. Polizeiposten,** Świder 55 29

**Post:**
**Deutsche Post Osten**
Postbüro + 54 37
Auskunft + 54 37
Ferndienst, Fernamt Warschau 00
Fernsprechanmeldestelle + 54 37
Entstörungsstelle 52 00
Postagentur Karczew 54 33
Postagentur Świder 54 80
Öffentliche Sprechstelle

**Preventorium Olin,** d. Selbsthilfekommitees Warschau, Otwock, Klonowastr. 5 56 02
**Radajewski, Stefan,** Kościuszkostr. 8 53 07
**Rother, S., S.,** Ustuf., Prusstr. 10 51 88
**Rozenblicki, Władysław,** Vertretung d. Brauerei Haberbusch & Schiele, Karczew, Marktpl. 24 54 27
**Rządkowski, Józef,** Elektrizitätswerk, Obermonteur, POWstr. 28 57 25
**Rzewuska, Irena,** Reymontstr. 35a 52 55
**Sakowski, Roman,** Wolnościplatz 57 69
**Sanatorium Brijus,** Reymontstr. 55 53 66

**Sanatorium d. Kreises,** Seuchenst., Słowackistr. 11 52 13
**Sanatorium d. Kreises Warschau,** POWstr. 18 59 77
**Sanatorium d. Stadt Warschau,** in Otwock, Reymontstr. 57 52 02
**Sanatorium** Tuberkulosenheilanstalt, Świder, Maistr. 12 50 78
Büro d. Dir. (50 78)
Dr. P. Plebańczyk (50 78)
**Sapieha, Leon,** Reymontstr. 33 53 13
**Schlachthof,** städt., Samorządowastr. 38 52 95
**Schlicht, Oberfeldw.,** Kriminalpolizei, Warschauer Str. 17 52 49
**Schüch, Albertyna,** Pensionat Słoneczna, Świder, Pierackistr. 9 55 18
**Schulen:**
Volksschule Nr. 1, Staszicstr. 82 50 91
Volksschule Nr. 3, Moniuszkostr. 19 55 07
Volksschule Nr. 4, Schulstr. 55 51 91
**Sieragowski, Franciszek,** Apotheker, Sienkiewiczstr. 1 50 72
**Sozialversicherung,** Samorządowastr. 55 63
**Stackelberg, Mikołaj,** GmbH, Bau- u. Heizmaterialienhdlg., Em.-Plater-Str. 3 50 83
**Stadtdruckerei,** W. Rzyszczewski, Warschauer Str. 41 52 30
**Stadtverwaltung,** Lebensmittelversorgung 54 48
**Stadtverwaltung Otwock,** Sienkiewiczstr. 5
Bürgermeister 56 67
Vizebürgermeister 52 09
Sekretär u. Nachtanruf 52 08
Finanzstelle 56 57
Gesundheitsstelle 54 63
Volksfürsorge 57 62
Heizmaterialienlager 52 82
Lebensmittelversorgung 56 52
Lebensmittelv., Lager 52 44
Bau- u. Wirtschaftsamt 53 66
Wasserwerk 52 04
**Staworzyński, Wiktor,** Friseur, Warschauer Str. 29 52 45
**Steueramt,** Matejkostr. 3, Vorsteher d. Vollstreckungstelle Kasse 51 68 56 73
**TOZ** — Gesundheitsstelle, Warschauer Str. 11a 53 33
**Trwałe Drogi,** Strassenbau, Żeromskistr. 34 53 46
**Warschauer Zufuhrbahnen** AG. Bahnhof Otwock 52 42
**Warschauer Zufuhrbahnen,** AG, Werkstätten, Karczew 54 41
**Winer, Jan,** Śródborów, Syrokomlistr., Legionówka 57 30
**Wolski, Ludwik,** Probst, Röm.-Kath.-Pfarramt, Mickiewiczstr. 1 54 81
**Zaprzałek, Feliks,** Reymontstr. 30 55 15
**Zasada, Jan,** Kfm., Górnastr. 18a 50 93
**Zemel, Aleksander,** Rechtsanwalt, Kościuszkostr. 1 55 04

## Ożarów

**Baniewicz, Leon,** Vertreter d. AG Herbewo, Ożarów-Oltarzew 18
**Bujalski, Julian,** Apotheker, Posner Chaussee 14
**Gärtnerei Versuchsstation,** Ożarów-Mory 24
**Gemeindeverwaltung Ożarów-Oltarzew** 71
**Girdwoyn, A.,** Gärtnerei u. Baumschulen, Oltarzew 68
**Glashütte Ożarów,** Inh. K. A. Kamiński, Kom.-Ges. 50
**Górski, Józef,** Kfm., Lebensmittelhdlg., Mickiewiczstr. 70
**Graue Schwestern Urszulanki** 23
**Holewińska, Wanda,** Poniatowskistr. 22
**Hoser, Piotr,** Gärtnerei, Gut Żbików-Duchnice 31
**Kabelwerk Ożarów,** AG, Fabrik in Ożarów 42
Teiln. s. auch unter Ortsamt Warschau 81
**Keramische Werke Oltarzew,** AG 64
**Kuhn u. Co. N. V.,** Sämereiendarre 67
**Lubański, Henryk,** Posener Chaussee 39
**Matys, Grzegorz,** Posener Chaussee 40
**Ożarower Glashütte,** siehe G
**Pejkowicz, Wiktor,** Mickiewiczstr. 15
**Poln. Polizeiposten** Posner Chaussee 16

**Post:**
**Deutsche Post Osten**
Postbüro 49
Ferndienst, Fernamt Warschau 00
Entstörungsstelle 48
Öffentliche Sprechstelle
**Reichert, Maria,** Poniatowskistr. 65
**Samulski, Teofil,** Kabelmstr. u. Feuerwehrhptm., Majewskistr. 33a 76
**Szczepaniak, Jan,** Motormühle, Pächter 19
**Szugajew, Piotr,** Tierärztl. Behandlg., Mickiewiczstr. 35

## Parysów

**Gemeindeverwaltung** 2
**Gut Obręb** 5
**Gutsverwaltung Obręb u. Pszonka,** Gut Pszonka 3
**Poln. Polizeiposten** 7

**Post:**
**Deutsche Post Osten**
Öffentliche Sprechstelle

## Piaseczno

**Apotheke, Markowski, Mieczysław,** Mgr. pharm., Nadarzyńskastr. 1 70 03
**Arbeitsamt** Piaseczno,
Nebenstelle Nr. 13 des Arbeitsamtes Warschau,
Nebenstellenleiter Ludwig Müller, Mickiewiczstr. 6 71 75
**Bauerfeind, Adolf,** Gut Gołków 71 08
**Bauerfeind, G.,** Mühle Gołków 71 24
**Bauerfeind, Henryk,** Ziegelei Gołków 71 34
**Biernacka, Zofia,** Zalesie Górne 70 88
**Bukowski, Bronisław,** Ing., Gołków, Skrzetuskistr. 18 71 35
**Chmielewski, Edward,** Bankdirektor, Zalesie, Szopenstr. 71 38
**Cichowlas, Elisabeth,** Zalesie Górne, Wrzosówstr. 14 70 12
**Cieślicki u. Perzyński,** GmbH, Lagerplatz am Güterbahnhof 70 38
**Danielewicz, Henryk,** Dr., Arzt, Kościuszkostr. 70 77
**Deutsches Kaufhaus,** Marktplatz 71 56
**Dołżyński,** Zalesie, 3 Maistr. 71 98
**Eisele, Ryszard,** Gut Mysiadło 70 79
**Evangelisch-Augsburgische Kirchengemeinde,** Stara Iwiczna 2 71 45
**Gemeindeverwaltung Nowa Iwiczna,** Kreis Warschau 70 14
**Gemeindeverwaltung Jazgarzew** 71 52
**Gericht,** Burggericht 70 02
**Góra, Witold,** Zalesie 70 24
**Grabau, Zygmunt,** Heizmaterialverteilstelle, Kościuszkostr. 47 70 85
**Gut Wilanowskie Dobra.** Fischzüchterei Żabieniec 70 46
**Guzik, Stanisław,** Chyliczki 70 90
**Horkiewicz, Adolf,** Ing., Zalesie, Matejkostr. 70 34
**Hryniewiecki, Bolesław,** Dr., Arzt, Chirurgie, Orthopädie, Zalesie, Redutastr. 48 71 43
**Hryniewiecki, Marian,** Ing., Zalesie, Anna-Jagiełło-Str. 70 59
**Jakubowski, Tadeusz,** Friseur, Sienkiewiczstr. 6 71 59
**Janiszewska,** Zalesie, Batorego 4 71 57
**Jurkiewicz, Ludomir,** Friseur, Zalesie, Maistr. 6 71 73
**Kalinowski, Roman,** Zalesie, Schlesischestr. 19 70 47
**Kolakowski, Stanisław,** Kfm., Mickiewiczstr. 11 70 35
**Kulwiec, Stanisław,** Ing., Försterei Chojnów 70 17
**Kurpiel, Stanisław,** Notar, Rejtanstr. 13 70 53
**Kwapień, Josef,** Kopernikusstr. 14 70 06
**Laferi, Johann,** Kirchstr. 51 71 05
**Landwirtsch.-Bezirks-Handelsgen. m.H.d.A.,**
Magazin, Bahnhof, 70 58
Büro, Kirchstr. 70 27
**Lange, Filip,** Kościuszkostr. 31 70 66
**Lipiński, K.,** Fahrradfbr. 70 80
**Łukiewicz, Paweł,** Justizrat, Kniaziewiczstr. 6 70 62
**Manduk-Oltarzewska, Helena,** Zalesie 70 18
**Matusiak, Stanisław,** Dr., Arzt, Maistr. 26, Zalesie 70 45
**Neubrandenburg,** mech. Werkstätte, Grabów 71 00
Direktor 70 99
**Niedzielski, Henryk,** Schreibbüro, Bittschriften, Gesuche, Sienkiewiczstr. 4 70 63
**Olszewska, Stanisława,** Gołków, Villa Jastrzebiec 71 17
**Petka, Gustav,** Ing., Zalesie, Król.-Jadwiga-Str. 70 31
**Piekarski, Ludwig,** Ing., Zalesie, Modrzejówstr. 71 66
**Pindelska, Jadwiga,** Zalesie, Moniuszkostr. 4/6 70 69
**Poln. Polizeiposten,** Gołków 71 09
**Poln. Polizeiposten** 70 04

**Post:**
**Deutsche Post Osten**
Postbüro + 71 65
Ferndienst, Fernamt Warschau 00
Auskunft + 71 65
Fernsprechanmeldestelle + 71 65
Entstörungsstelle 70 00
Postbüro Baniocha 71 80
Postagentur Gołków 71 77
Postagentur Złotokłos 71 78
Öffentliche Sprechstelle
**Präventorium** für Kinder d. Poln. Rot. Kreuz, Nowinkistr. 71 10
**Praca,** Konsumgenossenschaft, Zalesinek, Lindenstr. 44 71 13
**Pulawski, Seweryn,** Zalesinek 70 93
**Rottengruber, Jan,** Ing. Zalesie, Poniatowskistr. 19 70 57
**Rymoszajtys, Gabryel,** Zalesinek, Kordeckistr. 13 71 30
**Ryng., Gebr.,** Holzwarenfbr., Bahnstr. 7 70 75
**Rytarowski, Bożydar,** Sienkiewiczstr. 8 70 07
**Schreibmaterial, Papier- u. Buchhdlg.,** Niedzielska, Br., Sienkiewiczstr. 4 70 63
**Solecki, Feliks,** Gołków, Kordeckistr. 32 71 42
**Stadtsparkasse** 70 52
**Stadtverwaltung,** Marktpl. 70 05
**Stechman, Erazm,** Gutsbes., Gut Zielone 71 14
**Stefański, Bolesław,** Sienkiewiczstr. 71 74
**Stuag,** Strassen- u. Tiefbauuntern., AG, Zalesie 71 58 70 60
**Stürmer, Oswald,** Sägewerk. Żabieniec 70 50
**Szkalski, Izydor,** Czajewiczstr. 1 70 21
**Szymanowska, Jadwiga,** Kościuszkostr. 26a 70 70
**Szymczak, Leon,** Bau- u. Heizmaterialien, Sienkiewiczstr. 23 71 61
**Toltyrzewski, Zygmunt,** Kol. Regnerów 70 71
**Tomala, Kurt,** Zalesie 70 54
**Warschauer Zufuhrbahnen,** Bahnhof Piaseczno
Streckenbaustelle 70 61 70 39
**Węgrzyński, Michał,** Schornsteinfegermstr., Dorf Orężna 71 40
**Wilanowska, Helena,** Chyliczki, Villa Jaśków 70 89 71 19
**Wisłocki, J., W.,** Zalesie Górne
**Woydyllo, Władysław,** Landmesser, vereid. Johannisstr. 5 70 72
**Zdrodowski, Wacław,** Kościuszkostr. 4 70 10
**Zembrzuski, Stanisław,** Dr., Arzt, Zalesie, Kopernikusstr. 23 71 31
**Ziegelei Dąbrówka,** Piaseczno 70 69

## Piastow

**Erdmann v., Alexander,** Gemeindevorst., Dworska 18/3 26
**Gemeindeverwaltung,** Listopadastr. 2 7
**Gesundheitspunkt,** Godebskistr. 3 15
**Humięcki, Gracjan,** Hallerstr. 10 69
**Jaworscy, Gebr. S. u. Z.,** mech. Tischlerei, Krakauer Str. 4 29
**Kojder, Jan,** Gościnna 1 33
**Kosiński, Mieczysław,** Dr., Arzt, 11. Listopadastr. 6 4 25
**Leśniewski, Kazimierz,** Kfm., Krakauer Str. 40 82
**Łoban, Leon,** Grundstückbes., Lwowskastr. 16 55
**Makowski, Stanisław,** Dr., Arzt, Lwowskastr. 18 6
**Marschall, Antoni,** Kujawerstr. 13 89
**Owitowski, Stanisław,** Bauuntern., Reystr. 42 54
**Perko, Magdalena,** Hausbes., Tetmajerstr. 1 94



**Poln. Polizeiposten** 9
**Poskoczyn, Stanisław,** Masurenstr. 16 2 97

**Post:**
**Deutsche Post Osten**
Postbüro Piastów 58
Amtszimmer 59
Öffentliche Sprechstelle
**Pussty, Adam** 24
**Rutkowska, Anna,** Przejazdowastr. 1 71
**Spolem,** Konsumverein, POW-Str. 79
**Trylski, Ludwik,** Dr., Dipl.-Ing., Landwirt, Mleko Reguły 27

## Piekary

**Poln. Polizeiposten** 5

**Post:**
**Deutsche Post Osten**
Öffentliche Sprechstelle

## Pilawa

**Landwirtschaftl. Handelsgenossenschaft,** Pilawa, Osieckastr. 2 3
**Oberförsterei Łucznica** 1
**Poln. Polizeiposten** 6

**Post:**
**Deutsche Post Osten**
Öffentliche Sprechstelle
**Sabo**
**Sägemühle,** Heinrich Olbrich

## Platerowo

**Landwirtschaftliche Konsumgenossenschaft** 4
**Poln. Polizeiposten, Górki** 3

**Post:**
**Deutsche Post Osten**
Öffentliche Sprechstelle

## Podkowa Leśna

**Andryszczak, Ireneusz,** Brwinów, Grodziskastr. 22 492 34
**Baniewicz, Tadeusz,** Villa Krychów 490 20
**Bank,** Genossenschaftsbank in Brwinów, Waldstr. 9/4 492 13
**Blachuszewski, Ludwik,** Dr., Arzt, Słowackistr. 84 491 12
**Brückert, Emil,** Kfm. u. Bürgermstr., Dorfstr. 32 492 48
**Cabański, Kazimierz,** Brwinów, Grodzisker Str. 4 491 37
**Cholevius, Rudolf,** Adlerstr. 7 490 29
**Czerechowski, Edward,** Brwinów, Pralińskastr. 17 492 58
**Dobrska, Jadwiga,** Brwinów, Biskupicer Str. 5 492 42
**Dzierżyński, Władysław,** Ing., Nachtigalstr. 490 23
**Dzikiewicz, Bolesław,** Dir. d. Wertpapierfbr., Hirszstr. 2 491 26
**Elektrifikationsgenoss.,** Brwinów, Waldstr. 491 50
**Elektrische Vorortsbahnen**
Betriebsleiter Dec. Stanisław, Sperlingstr. 492 97
Haupthaltestelle Podkowa Leśna 491 02
**Gajewska, Ludmila,** Pension Carmencita 490 08
**Gemeindeverwaltung,** Brwinów, Waldstr. 10 491 31
**Gemeindeverwaltung** Helenów, Waldstr. 7 492 04
**Geneli, Wanda,** Landwirtin, Otrębusy, Siedlung Natalin 492 61
**Grefkowicz, Tomasz,** Kommunalverwaltungsinspektor, Króliczastr. 1 490 19
**Gruhn, Edward,** Gemeindevorst. Helenów, Dorf Koszajew 492 07
**Gut Krosna,** der Liegenschaftsverwaltung Warschau. Kreis Sochaczew-Błonie 492 16
**Iwaszkiewicz, Jaroslaw,** Schriftsteller, Brwinów, Villa Stawisko 491 41
**Jacobson, Wacław,** Vizebankdir., Oststr., Villa Jedlina 490 10
**Jankowska, Józefa,** Sportklub Kasino 492 67
**Jankowska, Józefa,** Händlerin, Żółwińskastr. 492 87
**Jaskold-Klepacka, Maria,** Hirschstr. 490 39
**Jezierska, Halina,** Słowiczastr. 13 491 19
**Jezierska, Tekla,** Privatwohn., Jodłowastr. 14 492 81
**Jeziorański, Józef,** Agronom, Lindenstr. 491 58
**Kabaczyński, Stanisław,** Brwinów Gut Otrębusy 492 60
**Kamińska, Eugenia, Marta,** Modrzewiowastr. 3 491 28
**Karpiński, Henryk,** Vogelstr. 490 34
**Kawiecki, Franciszek,** Probst, Pfarramt Brwinów, Biskupicerstr. 2 492 05
**Kitzman, Michał,** Kfm., Buchen, Kieferstr. 490 43
**Kobylańska, Maria,** Brwinów, Wilsonowskastr. 32 492 38
**Kowalska-Michelson, Zofia,** Gut Brwinów 492 06
**Koźmiński, Julian,** Żółwińskastr., Villa Hel 491 01
**Koźniewska, Helena,** Villa Jabłonków 491 21
**Kreter, Władysław,** Kfm., Villa Zocha 490 66
**Kropielnicki, Felicjan,** Brwinów, Grodzisker Str. 492 70
**Kulwieć, Józef,** Rechtsanwalt, Villa Słonko 491 22
**Lerl, Maria,** Kieferstr., Villa Dolmin 490 37
**Lesiakowski, Aleksander,** Gärtner, Brwinów, Piłsudskistr. 36 492 37
**Makulski, Aleksander,** Kirchstr. 2 492 84
**Małowa, Wanda,** Kfm.-Frau, Brwinów, Jägerstr. 6 491 06
**Mansfeld, Michał,** Bau- u. Heizmaterialienhdlg., Warschauer Str. 490 26
**Marszałek, S.,** Gastwirschaft, Brwinów, Marktplatz 492 49
**Meyer, Jerzy,** Gut Turczynek 492 26
**Mieszkowski, Władysław,** Jaworowa, Modrzewiowastr. 490 33
**Milewski, Stefan,** Rechtsanwalt, Modrzewiowastr. 490 56
**Naruszewicz, Witold,** Wiewiórekallee 491 08
**Nasz Sklep,** Konsumverein, Brwinów, Marktpl. 16 491 75
Podkowa Leśna, Żółwińskastr. 491 15
**Nowicka, Bianka,** Brwinów, Waldstr. 15 491 39
**Nowicki, Jan,** Młochówek 490 73
**Olechowski, Aleksander,** Dir., Villa Olkowo 490 70
**Plodowski, Karol,** Kaufvermittlung v. Parzellen u. Gebäuden, Villa Anna 491 03
**Poln. Polizeiposten,** Brwinów 492 14
**Poln. Polizeiposten,** Podkowa Leśna 492 51

**Post:**
**Deutsche Post Osten**
Ferndienst, Fernamt Warschau 00
Entstörungsstelle 491 99
Postbüro Brwinów 490 02
Öffentliche Sprechstelle
**Przelaskowski, Wiktor,** Ing., Schwarzbenstr., Villa Bogdanówka 491 05
**Purski, Stefan,** Dr., Arzt, Villa Zoja 490 11
**Raczyński, Lucjan,** Brwinów, Środkowastr. 6 491 59 490 31
**Regulski, Janusz,** Gut Zarybie
**Riedlowa, Irena,** Brwinów, Batorystr. 5 492 24 492 82
**Robertson, Feliks,** Villa Tominek 491 47
**Rutkiewicz, Wanda** 492 47
**Sägewerk u. Holzindustrie,** GmbH, Brwinów
**Samowicz, Leonard,** Bankdir., Villa Renata 490 59 492 17
**Sanatorium Karolin**
**Scharmach, Stanisław,** Prokurist d. Fa. Polthap, Villa Chojniki 490 04
**Schule,** Volkschule 2, Brwinów, Kiesstr. 492 59 490 21
**Schulzenamt**
**Schwotzer, Henryk,** Brwinów, Biskupinerstr. 17 491 51
**Siwertowa, Aleksandra,** Modrzewiowastr., Villa Alfred 492 96
**Szczawiński, Stanisław,** Brwinów, Siwerkowastr. 6 491 62
**Szerekowski, Edward,** Brwinów, Waldstr. 14 491 61
**Szworwerstejn, Mieczysław,** Fleischer- u. Lebensmittelhdlg., Sienkiewiczstr. 5 491 29
**Szydłowski, Mieczysław,** Nachtigallstr. 490 12
**Tarwidowa, Maria,** Dr., Arzt, Brwinów, Marktpl. 1 492 18
**Tobolka, Jan,** Brwinów, Marktpl. 1 491 53
**Toeplitz, Teodor,** Gut Otrębusy 492 03
**Trapszo, Władysław,** Ing., Błońskastr., Villa Przylesie 490 32
**Uzarowicz, Aleksander,** Ing., 11. Listopadastr. 492 98
**Walkowski, Michał,** Pensionat Przedwiośnie 490 06
**Wiencek, Julian,** Ziegelei Julianów 492 08
**Wiencek, Leonard,** Ziegelei Krosna 491 64
**Wiencek, Leon,** Ziegelei Leonów, Brwinów, Sportstr. 4 492 10
**Wiencek, Leon,** Kotowice, Gem. Helenów 492 29
**Witaczek, Henryk,** Gut Żółwin 490 07
**Wojnarowski, Jan,** Apotheker, Żółwińskastr. 492 12
**Wojtczak, Edward,** Modrzewiowastr. 490 27
**Zalęcki, Bolesław,** Sodawasserfbr., Brwinów, Marktpl. 492 40
**Zemlich, Cecylia,** Młochówek, Mickiewiczstr. 491 04

## Poreba (Bug)

**Poln. Polizeiposten** 2

**Post:**
**Deutsche Post Osten**
Öffentliche Sprechstelle

## Pruszkow

**Akkumulatorenwerke Tudor,** Piastów 22 30
**Apotheke,** Bielawski, Jan, Mgr. pharm., Prusastr. 18 22 38
**Arbeitsamt Pruszków,**
Prusastr. 25/27 22 52
**Baczul, Antoni,** Ołówkowastr. 15 22 88
21 56
**Bąk, Feliks,** Kirchstr. 22 44
**Bąk, Feliks,** Mühle, Bahnstr. 6 23 22
**Bieńkowska, Maria,** Komorowskastr. 3
**Bochyński, Michał,** Dr., Arzt, Sienkiewiczstr. 15 23 98
**Bürgermeister,** Prusstr. 25/27 22 73
**Ciałkowski, Stefan,** Prusstr. 5 22 58
**Cyle, Edmund,** Kfm., Maistr. 27 22 85
**Dugajew, Włodzimierz,** Prusstr. 30 23 10
**Darko, Władysław,** Klonowastr. 22 82
**Dębski, Jerzy,** Dr., Arzt, POW-Str. 12 22 95
**Duda, Henryk,** Bauunternehmen, Komorów 21 59
**Elektrische Vorortsbahnen.** Haltestelle Komorów 22 15
**Elektrische Vorortsbahnen,** Betriebsleiter Okieńczyc, Wiktor, Komorów, Villa Malutka 20 49
**Elektrizitätswerk** d. Bezirks Warschau, Pfarrer-Streichstr. 22 21 22
desgl. 21 25
**Elwoka,** Grosshandel Kleinverkaufst., Prusstr. 16 20 45
**Erziehungsanstalt** u. Schule f. Knaben, St.-Maur- u. Placid, Schulstr. 15 22 26
**Erziehungsanstalt** u. Schule f. Mädchen, St.-Gertrud, Żbikowskastr. 24 23 25
**Freund, Martha,** Kohlenhdlg., Prusstr. 21 20 72
**Gaj, Siegfried,** Kraszewskistr. 43 20 44
**Gasecki, Adolf u. Söhne,** AG, Mokotower Chemisch-Pharmazeutische Werke, Chemische Abt., Pruszków. Ołówkowastr. 44 22 19
**Gawlikowski, Czesław,** Dr., Arzt, Sierpniastr. 17 2 20 73
**Górski, Stefan,** Gut Mozna 23 00
**Gutsverwaltung Komorów** 22 08
**Hau, Edward,** Kraszewskistr. 14 22 89
**Hoser, Stefan u. Co.,** GmbH, Stahlwarenfabr. + 22 09
**Hossyb,** Stahlwerke AG, Mostowastr. 4 + 22 09
**Iwańczyk, Jan,** Polizeiltn., Szopenstr. 8b 22 50
**Jastrzębowski, Hipolit,** Kościuszkostr. 45 22 90
**Jastrzębski, Marian,** Vizedir. d. Staatl. Agrarbank. Komorów, Villa Jasna 23 60
**Jaworski, Jan,** Ludowastr. 3 20 50
**Jaworski, Leon,** Kfm., Wein- Spirituosen u. Lebensmittelhdlg., Klonowastr. 26 21 58

**Jaworski, Zygmunt,** Schulstr. 5a 23 80
**Kamiński, Władysław,** Maistr. 8 21 48
**Karpiński, W. u. Leppert,** Chemische Fabrik. Helenów 22 24
**Kasprzycki, Eugeniusz,** Apotheke, Maistr. 31 22 31
**Kemi,** Chemische Industriewerke, Streichstr. 9 13 23 82
**Keramische Werke u. Fayencefabr.,** Pruszków, Prusstr. 25/27 21 49
**Konsumverein,** Pruszków, Komorów 21 78
**Konsumverein** der Eisenbahnbediensteten, Maistr. 35 23 93
**Kowalski, Stanisław,** Ostoja, Sowińskistr. 23 68
**Krankenhaus** d. Kreises Warschau, Pięknastr. 4 22 37
**Krankenhaus** d. Kreises Pruszków, Listopadastr. 43 23 75
**Krankenhaus** Wrzesin. privates, Dr. Steffen, Edward, Pęcickastr. 15 22 46
**Krzemiński, Feliks,** mech. Bäckerei, Ołówkowastr. 42 22 87
**Kucharski, Bolesław,** Komorów, Villa Korab 23 31
**Kwasikowski, Tadeusz,** Klonowastr. 17 22 42
**Lamach, Wilhelm,** Gut Helenów 22 25
**Landwirtschaftliche Bezirks-Handelsgenossensch.,** Szopenstr. 4 22 07
Geschäftsleiter, Szopenstr. 4 23 35
Hauptmagazin, Kościuszkostr. 38 20 43
**Lazarek, Jan,** Mech. Werkstatt, Zacisze 69 23 84
**Leitgeber, Zbigniew,** Komorów, Klonowastr. 21 55
**Leman, Jan,** Apotheker, Kościuszkostr. 41 23 64
**Lewandowski, Józef,** Bauuntern., Kościuszkostr. 45 23 63
**Lorentz, Franciszek,** Mühle, Streichstr. 1 22 36
**Luniak, Alfons,** Ołówkowastr. 1 23 29
**Majewski, St.,** Bleistiftfbr., AG, Geschäftsstelle, Sienkiewiczstr. 7 21 13
Sekretär 22 54
Rechnungsstelle, Ołówkowastr. 1 22 53
**Makulcowa, Maria,** Bau- u. Heizmaterialienhdlg., Kościuszkostr. 21 21 57
**Maryniak, Ewald,** Kraszewskistr. 21 21 72
**Maznrek, Władysław,** Kraszewskistr. 21 23 44
**Menssen, Johann,** Szopenstr. 8a 21 46
**Mierzejewski, Stanisław,** Grundstücks- u. Hausverkaufsvermittlung, Milanówek, Agentur Pruszków, Klonowastr. 7 20 47
**Ornowski, St.,** Apotheker, Kościuszkostr. 45 23 21

### Ostbahn:

**Bahnhof,** Sienkiewiczstr. 4 21 00
**Eisenbahnausbesserungswerk,**
Direktor 21 01
21 02
21 03
**Pawłowski, Roman u. Co,** Keramische Werke. Mostowastr. 12 22 03
**Peski, Olgierd,** Dr., Arzt. Komorów 23 39
**Podlecki, Czesław,** Ing., Baugeschäft., Baustelle Bhf. 20 42

### Polizei:

**Gendarmerieposten** 22 18
**Sicherheitspolizei**
**Kriminalpolizei** 21 45
**Poln. Polizei**
Kommissariat 22 12
**Poplawski, Władysław,** Dr., Ing., Ołówkowastr. 44 23 86

### Post:

**Deutsche Post Osten**
Postbüro + 23 52
Ferndienst, Fernamt Warschau 00
Auskunft + 23 52
Fernsprechanmeldestelle + 23 52
Entstörungsstelle 20 00
Postbüro Nadarzyn 21 60
Postbüro Piastów 20 60
Öffentliche Sprechstelle
**Postolski, Karol,** Seifen- u. Glaswarenhdlg., Maistr. 32 23 16
**Prokopowicz, Artur,** Schulstr. 5a 23 92
**Rattner,** Dr., AG, Chemische Fbr., Niecałastr. 4 22 06
Wolskastr. 20 22 05
**Rjatin, Aleksander,** Pumpen- u. Wasserltg.-Anlagen, Sienkiewiczstr. 5 23 05
**Rotchimel, Stanisław,** Polizeikorporal, Drzymałastr. 6/2 21 64
**Ryl, Bogusław,** Kraszewskistr. 13 20 71
**Sadłowski, Władysław,** Kachelfbr., Streichstr. 8 22 64
**Siennicki, Piotr,** Kfm., Eisen- u. Farbenhdlg., Maistr. 49 51 23 47
**Sławiński, Paweł,** Dipl.-Ing., Parkstr. 2 22 65
**Śmigielski, Romuald,** Pańskastr. 50 21 74
**Sobolewski, Zygmunt,** Ostoja 23 14
**Sommer u. Nower,** Wäscheblaufbr., Prusstr. 21 22 14
**Sozialversicherungsstelle,** Prusstr. 3 22 20
**Społem,** Handelsges., Prusstr. 36 22 75
**Sport,** Chiller, Karol, Sienkiewiczstr. 3 23 78
**Staatliche Gutsverwaltung Helenów,** Boczkowski, W., Verwalter 22 21
Herrenhaus 21 47

### Staatliche Heil- u. Pflegeanstalt,

Tworki 22 04
**Städtische Gesundheitsstelle,** Maistr. 8 23 76
**Stadtsparkasse Pruszków,** Sienkiewiczstr. 3 22 60
**Stadtverwaltung Pruszków,** Stalowastr. 3 Sammelnr. 21 05
Büro d. Sekretärs 22 13
„ „ Bürgermeisters 22 22
Koper, St., Klonowastr. 24 21 63
Zeughaus 21 66
**Strakacz, Władysław,** Biergrossbdlg., Kirchstr. 9 22 59
**Szymański, Mieczysław,** Bäcker, Narodowastr. 32 22 96
**Szymulski, Edmund,** Komorów, Birkenstr. 23 85
**Talmont, Stanisław,** Dr., Tierarzt, Komorów, Nadarzyńskastr. 1 22 77
**Turobińska, Pelagia,** Zahnärztin, Maistr. 4 23 91
**Vereinigung poln. Mechaniker aus Amerika,** AG, Werzeugmaschinenfbr., Sienkiewiczstr. 19 21 34
21 35
21 36
21 37
20 41
**Volksfürsorgekomitee,** Kościuszko str. 38 20 46
**Wawrzyniak, Czesław,** Kościuszko str. 32 23 13
**Wierzbicki, Bronisław,** Techniker, Ostoja, Maistr. 1 23 02
**Wildowa, Rozalia,** Bäckerei, Schulstr. 14 22 80
**Wilke, Hermann,** Ing., Betriebsführer d. Werkzeugfbr., Pruszków, Ostoja, Pęcickastr. 20 48
**Wińczuk, Edward,** Lindenallee 23 49
**Wójcicka, Maria,** Kościuszkostr. 44 23 09
**Wolf, Kazimierz,** Ing., Ołówkowastr. 9 22 17
**Zaporska, Janina,** Komorów, Birkenstr. 22 92
**Zatorski, Kazimierz,** Schildermalerei, Schulstr. 5a 22 61
**Zieliński, Antoni,** Eisenwaren- u. Farbenhdlg., Prusstr. 28 22 66
**Znicz,** Druckerei, Sobieskistr. 12 22 23
**Znój, Franciszek,** Elektr. Installationsbüro, Prusstr 32 23 66

## Pustelnik

### Post:

**Deutsche Post Osten**
Postagentur
Öffentliche Sprechstelle

## Puszcza Marianska

**Apotheke,** Miszczak, Sobieskistr. 1
**Gemeindeverwaltung** 8
**Fürsorgeanstalt,** Studzieniec 12
**Piwoński, Kazimierz,** Dr., Arzt 11
**Poln. Polizeiposten** 10

### Post:

**Deutsche Post Osten**
Öffentliche Sprechstelle
**Skotnicki, Edmund,** Studzieniec 5
**Wróblewska, Katarzyna,** Försterei, Olszanka 4

## Pyry

**Grabińska, Waleria,** Restaurant 17
**Gutkiewicz, Tadeusz,** Gärtnerei, Villa Dąbrówka.
**Jurkiewicz, Alfred,** Gärtnerei, Parkstr. 12
**Kamińska, Honorata,** Kaffee-Restaurant Jar. Waldstr. 1 25
**Konat, Kazimierz,** Kfm., Dąbrówka 26
**Konopnicki, Kazimierz,** Gärtnerei, Warschauer Str. 18
27

### Kreishauptmann des Kreises Warschau-Land

Dąbrówka, Gemeinde Wilanów 15
**Kryt, Franciszek,** Dąbrówka 29
**Łysoniewski, Henryk,** Pyry Służewiec, Wegemeister
**Pietrzak, Władysław,** Gärtnerei, Warschauer Str. 13
**Poln. Polizeiposten** 22
36

### Post:

**Deutsche Post Osten**
Ferndienst, Fernamt Warschau 00
Postagentur Pyry 20
Öffentliche Sprechstelle
**Radwan, Antoni,** Dorf Moczydło 24
**Szczepanek, Jerzy,** Schulstr. 10 33
**Tschirschnitz, Karol,** Schulstr. 28
**Ulrych, Josef,** Warschauer Str. 16
**Westrich, Wilhelm,** Kfm., Puławskastr. 15 19
**Zawadzki, Tadeusz,** Dąbrówka, Gm. Wilanów 35

## Radość

**Apotheke,** Bocheński, S. 77 14
**Bocheński, Tadeusz,** Kfm., Maistr. 10 77 47
**Gałecki, Teodor,** Uhrmacher, Batorystr. 3 77 86
**Gąsecki, Jerzy,** Mag. Pharm., Miedzeszyn 77 52
**Gettlich, Gustaw,** Skrzypki 77 54
**Jampolski, Karol,** Dr., Arzt, Pilsudskistr. 36 77 36
**Kinderheim,** Zbojna Góra 77 06
**Kubik, Gustaw,** Schulze, Kirchenstr. 23 77 07
**Kuszyński, Tadeusz,** Dr., Arzt, Kopernikusstr. 10 77 19
**Omięcki, Leonard,** Borkowastr. 5 77 03
**Paciorowski, Antoni,** Bauunternehm., Ludwigstr. 1 77 02
**Paszkowski, Janusz,** Bau-Ing., Kopernikusstr. 25a 77 43
**Pfarramt,** Röm.-kath. Probst, Kirchenstr. 77 40
**Poln. Polizeiposten** 77 22

### Post:

**Deutsche Post Osten**
Postbüro 77 49
Ferndienst, Fernamt Warschau 00
Auskunft + 77 00
Aufsicht + 77 00
Fernsprechanmeldestelle + 77 00
Entstörungsstelle 77 99
Öffentliche Sprechstelle
**Rentel, Kazimierz,** Ing., Pilsudskistr. 26 77 20
**Rondio, Karol,** Sonnenstr. 4 77 95
**Skarżyński, Kazimierz,** Fabrikbes., Miedzeszyn 77 85
**Sztrosznajder, Eugenia,** Kirchenstr. 47 77 53
**Urban, Edward,** Kfm., Lisa-Kuli-Str. 7/4 77 91
**Zaleski, Aleksander,** Radość, kol. Matusin 77 50
**Zawrotny, Wacław,** Ing., Euntern. für Exploitation eigener Patente, Wesolastr. 4a 77 69

## Radziwiłłów

**Szymczak u. Krenski,** Holzindustrie, Sägewerk 1

### Post:

**Deutsche Post Osten**
Öffentliche Sprechstelle

## Radzymin

### Amt des Bezirkslandwirtes,

Landbewirtschaftungs-Aussenst. Radzymin, Lubomirskistr. 2 12





**Arbeitsamt** Warschau, Nebenstelle 15, Radzymin, Lubomirskistr. 2 3

**Bezirkslandwirt,** Rudolf Zimmer. Wohn., Czartoryskistr. 2 17

**Bürgermeister,** (Wohn.), Warschauer Str. 14 2
**Christliche Konsumgenossensch.** m. b. H. 46
**Cieślik, Henryk,** Mühle, Kilińskistr. 2 10
**Dąbrowski, Jerzy,** Strzelc.-Kaniow.-Str. 2 26
**Dobczyński, Mikołaj,** Rechtsanw., 3. Maistr. 8 16
**Elektrizitätswerk,** Kilińskistr. 30
**Gemeindeverwaltung** Radzymin, Warschauer Str. 11
**Gericht,** Burggericht Radzymin, Czartoryskistr. 10 29
**Heilanstalt,** städt. Krankenhaus, Warschauer Str. 18 6
**Jagiello, Stefan,** Warschauer Str. 5 4
**Kotkowski, Marian,** Kirchstr. 1 28
**Kotkowski, St.,** Ziegelei, Warschauer Str. 15
**Kronenberg, Stanisław,** Ziegelei Wawrzyna 25
**Lobodowski, Karol,** Maistr. 6 22

### Ostbahn:

Bahnhof
**Pfarramt,** Pfarrer M. Kościałkiewicz, POW-Str. 1 23

### Polizei:

**Gendarmerieposten** 45
**Poln. Polizeiposten** 13

### Post:

**Deutsche Post Osten**
Vorsteher + 93
Auskunft + 93
95
Fernsprechanmeldestelle + 93
Entstörungsstelle 98
Postdienst 94
Telegraphenbaudienst + 93
Öffentliche Sprechstelle
**Rolnik,** Land. Handelsgen., in Tłuszcz, Zweigst. Radzymin, Warschauer Str. 24 14
**Schmidt, Artur,** Parkowa 3 19
**Schule,** Volksschule Nr. 143, Alter Marktpl. 2 24
**Stachlewski, Wł.,** Ziegelei, Słupno 33
**Stadtverwaltung,** Warschauer Str. 14 1

**Steueramt** Radzymin, Kościuszko Platz 5

**Taube, Bar. Irena,** Gutsbes., Jaktory 35

### Wehrmacht:

**Heeresvermittlung**
**Zabrodzki, Aleksander,** Kilińskistr. 7
**Ziegelei Wojciechów,** Warschauer Str. 9
**Żmijewski, Heinrich,** Mühle Przetwor, Kirchstr. 6 21
20

## Raszyn

**Briesemeister u. B., Czarniecki** 22
**Cybulski, Józef,** Gut Dawidy 12
**Gemeindeverwaltung** Falenty in Raszyn 3
**Gesundheitsstelle** 11
**Gutsverwaltung** Falenty 4
**Poln. Polizeiposten** 6

### Post:

**Deutsche Post Osten**
Postagentur
Öffentliche Sprechstelle

## Rembertów

**Apotheke,** Kołomyjski, Zygmunt, Pilsudskistr. 4
**Arbeitsamt** Rembertów
**Elektrizitätswerke** d. Warschauer Vororte ZEOP AG, Dienststelle Rembertów, Pilsudskistr. 84 35
**Gesundheitsstelle d. Stadt Rembertów,** Pilsudskistr. 58 95
**Keramische Werke** in Kawęczyn 36
**Kolczyńska, Maria,** Klasztornastr. 8 W. 2 57
**Landwirtschaftl. Bezirkshandelsgenoss.** mbH in Rembertów 11
**Landwirtschaftl. Bezirkshandelsgenoss.** mbH, 11 Listopadstr. 1, Magazin in Zielonka 10
**Orawski, Oskar,** Gummiwarenfabr., Dowbor-Muśnickistr. 1 109
**Orłowski, Roman,** Gaststätte, Pilsudskistr. 10 84
**Piechna, Feliks,** Pilsudskiego 13 123

### Polizei:

**Gendarmerieposten** 105
**Poln. Polizeiposten** 7

### Post:

**Deutsche Post Osten**
Postbüro 12
Amtszimmer und Postdienst + 38
Auskunft + 38
Entstörungsstelle 75
Öffentliche Sprechstelle
**Putszeński, Nikodem,** Waldstr. 24 16
**Schule,** Volksschule Nr. 5, Siedlung Kawęczyn 56
**Sozialversicherungsanstalt Warschau,** Nebenstelle Rembertów, Waldstr. 14 14
**Stadtverwaltung,** Olbrychtstr. 4 18
**Straus, Stanisław,** GmbH, Manometer- u. Thermometerfabr., Dowbor-Muśnickistr. 1 60
**Szelowski, Stanisław,** Bürgermeister, Alexandrower Str. 24 127
**Tarlowski, Julian,** Bauunternehmer, Alexandrower Str. 24 46
**Zipser, Karol, Jan,** Dowbor-Muśnickistr. 1 15

## Rybno
### bei Sochaczew

**Poln. Polizeiposten** 3

### Post:

**Deutsche Post Osten**
Öffentliche Sprechstelle

## Siedlce

**Apotheke,** Maliszewski, Tadeusz, Kilińskistr. 22 76
**Apotheke,** Josef Olszakowski, Sienkiewiczstr. 58 66
**Apotheke,** Szczuk, Pułaskistr. 17 98

**Arbeitsamt Siedlce.** Kilińskistr. 14 10

**Bartkowiak,** Kilińskistr. 29 160
**Berg u. Co.,** Komm.-Ges., Kreisgrosshändler, Pilsudskistr. 52 97
**Bosiacki, K.,** Motor-Mühle, Kilińskistr. 1 36
**Buczyński, J.,** Dr., Arzt, Sienkiewiczstr. 33 70
3
**Chaława, Stanisław,** Dr., Arzt, Sienkiewiczstr. 58 86
**Ciok, Julian,** Pilsudskistr. 63 80
**Ciok, Jan,** Łukowskastr. 79
**Elektrizitätswerk,** Pilsudskistr. 84 12
**Emissionsbank in Polen,** Zweigniederl., Pilsudskistr. 70 38
**Feuerwehr,** Pilsudskistr. 6 4
**Fieger, A., Wujcicki, M., Zahrt, T.,** Baugeschäft, 22 Regimentstr. 21 99
**Finanzamt,** Pilsudskistr. 6 7
**Finanzinspektor,** Pilsudskistr. 68a 18
**Forstinspektion,** Rawiczstr. 4 28
**Försterei,** poln., Gut Altedorf 8
**Gefängnis,** Pilsudskistr. 65 20

### Gerichte:

**Amtsgericht,** Pilsudskistr. 15
Bezirksgericht, Pilsudskistr. 15 19
Untersuchungsrichter d. Bezirksgerichts, Kanzlei 23
**Strafgericht,** 1-Maistr. 180
**Stadtgericht,** 1-Maistr. 57
58
**Getreidelager** d. staatl. Getreide u. Industriewerke, Sokołowskastr. 105 62
**Gotyński,** Schuldirektor, Sienkiewiczstr. 18 40
**Grabowski, A.,** Saft- u. Marmeladen-Grosshdlg., Brzeskastr. 11 72
**Grabowski, Aleksander,** Maistr. 18 68
**Grabowski, Aleksander,** Gut Zelkow 71
**Jarosz, Franciszek,** Glas- u. Baumaterialienhdlg., Piłsudskistr. 82 91
**Jarzęcki, Fr.,** Mjr. d. poln. Polizei 75
**Jucewicz, T.,** Rechtsanwalt, Sienkiewiczstr. 58 35
**Judenrat,** Piłsudskistr. 61 74
**Kamecki, Jerzy,** Baumstr., 11 Novemberstr. 11 82
**Kamecki, J. u. Sadowski, J.,** Baugeschäft, 3. Maistr. 19 81
**Kommunalsparkasse** d. Interkommunalen Verbandes in Siedlce, Piłsudskistr. 6 51
**Krankenhaus Jüdisches,** Pułaskistr. 85 59
**Krankenhaus, städt.,** Starowiejskastr. 15 14

### Kreishauptmannschaft

Dienstgebäude, Piłsudskistr. 60 5
100
**Kreishauptmann,** Wohn. 1
Abt. Ernährung u. Landwirtschaft., Florianstr. 10 84
**Kreis-Landwirt,** Florianstr. 10 54
**Landwirtschaftl. Kreishandelgenoss.** Piłsudskistr. 64
Kommissar 88
Direktion 55
Zentrale des Geschäftsbetriebs 41
**Latek, Viktor u. Co,** Landwirtschaftl. Maschinen-Fbr., Ringstr. 9 50
**Loebel, Henryk,** Frauenarzt u. Geburtshefer 73
**Łosiński, Kazimierz,** Leiter der Städt. Wasserwerke, Formińskistr. 6a 84
**Meyer, Wilhelm,** Baugesell., Berlin W 35., Strassen- u. Tiefbau, Baubüro Siedlce, Polastr. 8 87
**Olszakowska, Stefania,** Kilińskistr. 15 65
**Oskierko, Leonard,** Elektrotechn. Büro, Piłsudskistr. 24 83

### Ostbahn:

Bahnhof Sammelnr. 21
**Pokrzywiński, Z.,** Polnische Druckerei, Pułaskistr. 9 53

### Polizei:

**Gendarmeriezug** + 25
Gendarmerieposten + 25
Gendarmerieposten Skorzec + 42
**Sicherheitspolizei**
Grenzpolizeikommissariat 2
Kriminalpolizei 64
**Poln. Polizei**
Kreiskommando 75
Kommissariat 77
Polizeiarrest — Wachstube 13
Poln. Polizeiposten + 42
Poln. Polizeiposten, Holubla 43
Poln. Polizeiposten, Stok Lacki 94
Poln. Polizeiposten, Niwiski 45
Poln. Polizeiposten, Suchożebry 44
Poln. Polizeiposten, Wiśniewo 48
Poln. Polizeiposten, Zbuczyn 47
Poln. Polizeiposten, Skorzec + 42

### Post:

**Deutsche Post Osten**
Vorsteher u. Hauptkasse 144
Amtszimmer u. Briefannahme 145
desgl. v. 19 — 7 Uhr 142
Briefabfertigung u. Paketannahme 146
Auskunft + 147
Telegraphenbaudienst + 147
Entstörungsstelle 150
Öffentliche Sprechstelle
**Rotes Kreuz Poln.,** 1. Maistr. 26 24
**Schlachthaus,** Städt., Listopadastr. 13 46
**Serednicki, Julian,** Rechtsanw., Sienkiewiczstr. 7 90
**Skorupko, Edmund,** Dr., Tierarzt, Sienkiewiczstr. 35 52
**Sozialversicherung,** 1. Maistr. 40 15
**Społem, Verband d. Konsumgenossenschaften,** Abteilung in Siedlce, S-to Jańskastr. 5 92
**Staatsanwalt beim Bezirksgericht in Siedlce,** 1 Maistr. 56

Stadtverwaltung, Kilińskistr. 24 67
Städtisches Bauamt, Siedlce 104
Staude, Bahnhofsekretär, Skorupkistr. 12a 89

**Steueramt,** Piłsudskistr. 6 6

Strassenbaudienststelle Mińsk, Aussenst. Siedlce 27
Wasserwerk, Büro, Piłsudskistr. 84 11
Wasserwerk-Pumpstation, Sekulo 9
Wasserwirtschaftsamt, 1. Maistr. 3 69
Wasserwirtschaftinspektor, Prusstr. 10 49

**Wehrmacht:**
Heeresvermittlung 60
61

Wera, Monopolvertriebsgesellschaft f. Mineralöl m.b.H., Verkaufsabteilung Siedlce, Büro, Sienkiewiczstr. 40 32
Lager, Piłsudskistr. 106 39
Wierzchowski, Jan-Kazimierz, Dr., Arzt, Pułaskistr. 17 63
Zieliński, Stefan, 1. Maistr. 36 37

## Siennica

Belkowski, Wacław, Gut Nowodwór 9
Czarnecki, Julian, Hofgut Siennica 8
Gemeideverwaltung 6
Poln. Polizeiposten 3

**Post:**
Deutsche Post Osten
Öffentliche Sprechstelle
Rzewuska, Wanda, Gut Lasomin 4

## Skierniewice

Allgemeine Versicherungsges., Kreis-Insp., Maistr. 4 32
Apotheke, Koziarski, Sienkiewiczstr. 16 95
— Strzelecki, Senatorenstr. 1 15
— Tomaszewski, W., Marktpl. 26 77

**Arbeitsamt,** Kościuszkostr. 2 76

Bąkowski, Leon, Ing., Mühle Kamion 127
Bank, Genossenschaftsbank, Galeckistr. 16 29
Bauinspektion, Bahnhofstr. 9
Binder, Stefan, Senatorenstr. 5 68
Brauereibesitzer, Strakacz, Władysław Jagiellostr. 32 26
Bürgermeisteramt, Sienkiewiczstr. 10 31
Celichowski, Stefan, Prof., Gut Podębie 165
Czabotarjow, Bazilli, Dr., Arzt, Haut u. Geschlechtskrankheiten, Piłsudskistr. 1 105
Dobrowolski, Lucjan, Gut Pamiętna 156
Druckerei, W. Zieliński, Senatorenstr. 27 120
Edehom, Warengrosshandels-Ges.mbH. Schloss 46
Elektrizitätsverteilstation Zemwar, Miedniewickastr. 166
Felski, Antoni, Kfm., Łuczyńskistr. 3 101
Fijałkowski, Mieczysław, Bau- u. Heizmaterialienhdl., Galeckistr. 3 94
Forstinspektion, Maistr. 2 67

**Forstschutzkommando,** Batorystr. 112

Försterei Bolimów 163a
Försterei Mokra, Dorf Mokra 133
Försterei Ruda, Dorf Ruda 163
Gardzyńska, Janina, Rawskastr. 19 107
Gefängnis des Kreises, Marktplatz 1 25
Gemeindeverwaltung, Debowa Góra 114
Gemeindeverwaltung, Doleck in Kawenczyn 83
Gemeindeverwaltung, Skierniewka, Nowomiejskastr. 56 84
Gesundheitsamt, Sienkiewiczstr. 2 56
Glasfabrik, Kościuszkostr. 4 4
Glasfabrik, Nieborów, Skrzypiński, Władysław, Ing. 150
Grodziński, Feliks, Landwirt, Gut Dąbrowice 92
Gromberg, Kurt, Bahnhofstr. 22 86
Gut Kamion d. Liegenschaftsverw. Warschau, Oberleitung Skierniewice, Schliessfach 46 65
Gut Żerań, Liegenschaftsverwaltung 40
Guthmann, Wilhelm, Piłsudskistr. 186 173

Heeresvermittlung, Kaserne 1—43
Jawor, Restaurant, Sienkiewiczstr. 4 49
Jaworski, Kazimierz, Ing., Bau- u. Heizmaterialienlager, Sienkiewiczstr. 22 21 27
Kawczyński u. Co, Handl. Ges., Moniuszkistr. 3 157
Keller, Antoni, Fleischer, Rawskastr. 28 66
Köller, Wolfgang, Bahnhofstr. 22 74
Koterwas, Zygmunt, Konditorei, Maistr. 4 8
Kowaliński, Józef, Röm.-Kath.-Pfarrer, Senatorenstr. 16 89
Kreisfeuerwehrkommandant, Mszczonower Str. 14 80

**Kreishauptmann,** Bahnhofstr. 6 13

**Kreishauptmannschaft,** Bahnhofstr. 6 12
14
54
47
128
69
124
141
6
73
64
20
136
147
103
37
39
96
9
36
159
61
18
155
51
48
48
146
152
2
58
75
22
21
30
23
172
34
71
117
134
38
91
113
118
111
55
82
161
59
126

Kreiskrankenhaus, Spitalstr. 1
Łabędzki-Dunin, Jan, Lelewelstr. 19
Lehrergenossenschaft, Senatorenstr. 12
Lipiński, Bonifacy, Mühle Suliszew
Łapiński, Bronisław, Heiz- u. Baumaterialien, Mszczonower Str. 5
Mazaraki, Aleksander, Gut Zelazna
Meerman, Betonabt., Bahnhof
Moczulski, Władysław, Lelewelastr.
Nielubowicz, Napoleon, Bolimowskastr. 46
Nielubowicz, Lager, Gałeckistr. 3
Nurzyński, Klemens, Dr., Arzt, Senatorenstr. 8
Oberförsterei, Zwierzyniec
Okęcki, Stefan, Gutsbesitzer, Gut Nowy Dwór

**Ostbahn:**
Bahnhof
Bahnbetriebswerk
Bauinspektion
Güterabfertigung

Penszko, Aleksander, Restaurant, Marktpl. 24
Peret, Roman, Dr., Arzt, Lelewelstr. 5
Pienczykowski, Wacław, Rechtsanw., Reymontastr. 9
Polak, Bolesław, Elektr.- u. Rundfunkger.- Hdlg., Marktplatz 5

**Polizei:**
Gendarmerie-Hauptmannschaft 51
Gendarmeriezug + 48
Gendarmerieposten + 48
Gendarmerie-Funkstelle 146
Sicherheitspolizei
Kriminalpolizei 152
Poln. Polizei
Kreiskommando 2
Poln. Polizeiposten 58

Polizei-Major, Kreiskommandant d. poln. Polizei Wrzesiński, Jan, Wohn. Kozietulskistr. 5

**Post:**
Deutsche Post Osten
Amtsvorsteher
Amtszimmer, Auskunft u. Hauptkasse
Fernsprechanmeldestelle u. Entstörungsstelle
Telegrammannahme
Öffentliche Sprechstelle

Rafiński, Dr., Arzt, Lelewelstr. 19
Rolnik, Landwirtschaftl. Handelsgenoss.
Geschäftsleitung, Kirchenstr. 1
desgl.
Getreide-, Kartoffel-Abt. u. Eierhauptsammelst., Senatorenstr. 10
Reparatur-Werkstatt, Schulstr. 2
Lager Nr. 1, Mickiewiczstr.
Lager Nr. 3, Sobiedany
Mühle, Batorystr.
Rotes Kreuz Poln., Maistr. 4
Sperrholzfbr., Zwierzynieckastr. 2
Spolem, Zuckerlager, Bielańskastr. 49
Stadtsparkasse, Maistr. 6
Stadtverwaltung, Getreidelager, Senatorenstr. 10
Steueramt, Sienkiewiczstr.
Strakacz, Władysław, Gutsbesitzer, Gut Strobow



Stróżyński, Restaurant, Sienkiewiczstr. 4 28
Trinkbranntwein-Grossvertriebsstelle, Hilfslager Skierniewice, Okrzeistr. 6 70
Twarowska, Janina, Lehrerin, Sienkiewiczstr. 24 160

**Verwaltung des Staatsgutes Skierniewice,** Schlossiedlung 93

Wasserwirtschaftsamt, Sienkiewiczstr. 8 104
Wasserwirtschaftsinspektor, Piłsudskistr. 15 97
Wesołowski, Władysław, Krankenpfleger, Mickiewiczstr. 1 45
Zemwar, Elektr.- Verteilspunkt, Auguststr. 29 151

## Skolimow

Baranowski, Antoni, Landwirt, Gut Powsin 22 22
Barciszewski, Marian, Moniuszkostr., Villa Orliczki 21 70
Bieńkowska, Zofia, Konstancin, Villa Stokrotka 22 43
Breitkopf, Stanisław, Konstancin, Villa Zameczek 23 91
Bulder, Karol, Konstancin. Kraszewski Str. Villa Nuna 24 15
Burzyński, Antoni, Prälat, Rektor d. kath. Kirche in Konstancin 21 54
Czarnecka, Michalina, Konstancin, Dworek w Lesie 23 11
Elektrizitätswerk Pruszków, Unterwerk Jeziorna 23 53
Fangor, Konrad, Ing., Jeziorna, Kolonie Gawroniec 24 11
Gemeindeverwaltung Jeziorna 22 68
Gemeindeverwaltung Skolimów, Środkowastr. 23 15
Giełg, Stefan, Ing., Klarysew, Haus Nr. 38 22 67
Gornig, Artur, Ing., Konstancin, Villa Kamilin 23 32
Gorski, Władysław, Privatbeamter, Konstancin, Villa Boża Wola 21 74
Gutsverwaltung Obory 24 12
Hayden, Maria 22 10
Hirszbandowa, Helena, Granicznastr. 22 05
Karwosiecki, Zdzisław, Konstancin, Villa Leliwa 23 66
Kinderhaus in Konstancin, Villa Piaski 22 75
Klimpel, Leopold, Mag.-pharm., Konstancin, Villa Anna, Żeromskistr. 23 24
Kommunale Sparkasse, Jeziorna 23 46
Korda, Konstanty, Konstancin 23 82
Kossek, Viktor, Fleischer, Rycerskastr. 22 76
Kożuchowski, Jan, Pfarrer, Kirchstr. 23 09
Krzyżanowski, Jerzy, Dr., Arzt, Chylickastr., Villa Jawa 22 69
Lafery, Gustaw, Tierarzt, Nowa Jeziorna 22 45
Łakomska, Hermenegilda, Konstancin, Villa Piast 23 86
Łodziński, Wacław, Transportagentur, Jeziorna 24 33
Łopaciński, Andrzej, Gut Obory-Łyczyn 24 34
Machlejd, Krystyna, Privat Wohn., Villa Julia, Batorystr. 23 27
Mączko, Józef, Polizeikom., Villa Dziunio, Wojewódzkastr. 22 30
Makulski, Stanisław, Villa Wandzia, Chylickastr. 23 20
Müller, Stanisław, Dir. d. Gärtnerei Ulrich, AG, Konstancin, Sobieskistr. 23 06
Mystkowski, Bohdan, Ing., Chylice, Villa Nasz Domek 21 59
Noskiewicz, Michalina, Rentnerin, Chylice, Villa Maksymilianka 24 27
Okrasa, Tomasz, Bäckerei, Długastr. 21 67
Orłowski, Andrzej, Ing., Jeziorna, Papierfbr. 24 23
Papierfabrik Mirków, Jeziorna 22 02,03
Paschalska, Irena, Industrieller, Konstancin, Villa Izahali 23 35
Paulinek, Franciszek, Prusastr., Villa Skowar 23 44
Pfeifer, Joseph, Konstancin, Skargastr., Villa Dworek Polski 24 26
Piętka, Stanisław, Chylice, Villa Kujawianka 21 99
Poln. Polizeiposten, Środkowastr. 23 10
Poln. Polizeiposten, Jeziorna 22 49



**Post:**
Deutsche Post Osten
Vorsteher + 23 49
Ferndienst, Fernamt Warschau 00
Auskunft + 23 49
Fernsprechanmeldestelle + 23 49
Entstörungsstelle 21 00
Schalterdienst 22 20
Postbüro Jeziorna 22 37
Öffentliche Sprechstelle

Preker, Maria, Gut Skolimów 21 08
Rapacki, Tadeusz, Konstancin, Villa Bliska 23 05
Rayzacher, Władysław, Industrieller, Chylice, Śniadeckichstr., Villa Mariak 23 45
Rogiewicz, Helena, Chylice, Mickiewiczstr. 21 64
Rotes Kreuz Poln., Moniuszkostr., Villa Corso 24 16
Ruszkowska, Janina, Konstancin, Villa Nuna 21 34
Säuglingsanstalt Baudoin, Filiale Klarysew 22 21
Schmidt, Friedrich, Królewska Góra 21 53
Schule, Chylice, Długastr. 21 81
Schulzenamt, Konstancin. Villa Wesoła 23 55
Siedliński, Edward, Chylice, Villa Siedlinek 21 35
Sieramski, Władysław, Kirchstr., Villa Złudzenie 23 74
Sozialversicherung, Jeziorna 22 28
Starzeńska, Bronisława, Apotheke, Jeziorna 23 16
Starzeńska, Bronisława, Drogerie, Skolimów 21 03
Starzeński, Henryk, Apotheke, Konstancin 22 58
St.-Vincent-a-Paulo, Wohltätigkeitsverein. Chylice 23 07
Szewczyk, Piotr, Mech. Werkst., Jeziorna 22 63
Tallen-Wilczewska, Wanda, Chylice, Biały Dworek 22 11
Terlikowski, Adolf, Mühle, Jeziorna 23 73
Waisenhaus, Konstancin, Villa Skaut 23 04
Witwiccy, Wł. u. Helena, Dr., Król.-Góra, Villa Stamara 21 14
Zawadzki, Bolesław, Klarysew, Kolonie Zazulin 22 23
Ziegelei Chylice, Pächter 23 25
Ziegelei Obory, GmbH, Jeziorna 23 18
Zieńkowicz, Władysław, Kfm., Chylickastr. 21 12
Zugajewicz, Franciszek, Kfm., Klarysew 23 30

## Skuły

Gemeindeverwaltung 2
Kafarski, Mieczysław, Röm.-Kath. Pfarrer 4

**Post:**
Deutsche Post Osten
Postagentur
Öffentliche Sprechstelle

## Słupia

Gemeindeverwaltung 1

**Post:**
Deutsche Post Osten
Öffentliche Sprechstelle

## Sobienie — Jeziory

Jezierska, Gut Sobienie-Jeziory 3
Poln. Polizeiposten 4

**Post:**
Deutsche Post Osten
Öffentliche Sprechstelle

## Sobolew

Dampfsägewerk Sobolew 13
Landwirtschaftl. Handelsgenossenschaft, Bakusstr. 4 6
Neue Mühle, M. Paramonow, Sobolew-Gończyce 24

**Polizei:**
Gendarmerieposten 15
Gendarmerieposten Sobolew-Podzamcze 4
Poln. Polizeiposten 12
Poln. Polizeiposten, Sobolew-Gończyce 5

**Post:**
Deutsche Post Osten
Öffentliche Sprechstelle

## Sobota

Apotheke, Mgr. Hirner 5
Grundmann, Artur, Gutsverwalter, Gut Sobota 2
Słonicki, Wasyl, Dr., Arzt, Marktpl. 3
Wojciechowski, Leonard, Tierarzt 4
Wokulski, Jerzy, Gut Bogoria 6

**Post:**
Deutsche Post Osten
Öffentliche Sprechstelle

## Sochaczew

Ancerewicz, Mieczysław, Dr., Arzt, Warschauer Str. 37

**Arbeitsamt,** Bahnhofstr. 18 24

Gemeindeverwaltung Chodaków, Hodakower Str. 72 34
Gemeindeverwaltung Kozłów Biskupi, Boryschewer Str. 51
Genossenschaftskasse, GmbH, Reymontstr. 24 55
Gericht, Burggericht Sochaczew, Piłsudskistr. 13 64
Grabarl, Stefan, Polizeimajor, Kreiskom. d. poln. Polizei, 15 Auguststr. 86 65
Gut Neuenstenrnberg, Kreisgut, Post Teresin 54
Gut Zdzarów, Kreislandwirt, Sochaczew-Błonie 63
Illies, C. u. Co., Hamburg - Berlin, Zweigstelle Sochaczew 46
Keramische Werke Boryszew, Sochaczew 44
Kino Mewa 66
Klein, Wiktor, Gut Gawłowo 60
Krankenhaus St. Joseph, Hodakower Str. 22
Kreisbahn Sochaczew-Hohenburg-Piaski 25
Kreisbahn Sochaczew, Sped. Zimmer für Chodakower Kunstseidenfbr., Towarowastr. 31
Keisbauamt, Marktpl. 32
Kreisgesundheitsstelle, Boryschewer Str. 7 36

**Kreishauptmannschaft,** Mielskistr. 1 27

**Kreishauptmannschaft**
Kreiskommunalverwaltung 45
Kreisschulrat d. Kreises Sochaczew 67
Kreissparkasse, Warschauer Str. 5 68
Kunstseidenfbr. Chodaków, Staszicstr. 62
Landwirtschaftliche Hauptbuchst., Staszicstr. 88 52
Michalski, Józef, Handelsmühle, Piłsudskistr. 12 21
30
56
50

**Ostbahn:**
Bahnhof 26
Pawłowski, Wacław, Piłsudskistr. 47

**Polizei:**
Gendarmeriezug + 49
Gendarmerieposten + 49
Poln. Polizei
Kreiskommando 33
Poln. Polizeiposten 35

**Post:**
Deutsche Post Osten
Amtsvorsteher + 28
Auskunft + 28
Telegrammaufnahme 39
Öffentliche Sprechstelle

Rolnik, Kreisstelle d. Landw.-Gen., Reymontstr. 24 20
Speicher, Towarowastr. 1 53
Spolem, Verb. d. Gen., Lager Sochaczew, Sienkiewiczstr. 28 43
Stadtverwaltung, Marktpl. 23
Steueramt, Warschauer Str. 70 29
Wasserwerk, Pumpstation 61
Zemwar, Verteilungsanstalt Chodaków 57

## Sokołów-Podl.

**Arbeitsamt,** Siedlce, Nebenstelle Sokołów-Podl., Pierackistr. 98 21

**Befehlsstelle d. Zollgrenzschutzes,** Sokołów-Podl., Piłsudskistr. 26 11

Elektrizitätswerk, Kossowskastr. 11 19

**Forstschutzkommando,** Piłsudskistr. 12 17

Gutsverwaltung Przezdziatka, Kreis Sokołów-Podl. 28
Gutsverwaltung Repki, Kreis Sokołów-Podl. 6

**Kreishauptmann** (Wohn.) Schloss Falkenhorst (früher Przezdziatka), b/Sokołów-Podl. 15

**Kreishauptmannschaft Sokołów-Węgrów,** in Sokołów-Podl., Lindenstr. 14

Kreissparkasse d. Kreises Sokołów-Podl., Pierackistr. 38 27
Landwirtschaftliche Zentralstelle, Kreisstelle Sokołów-Podl., Marktpl. 1 + 24
Landwirtschaftliche Kreisgenossenschaft mAH, Marktpl. 1 + 24
Lager, Wengrower Str. 25

**Ostbahn:**
Bahnhof Sammelnr. 8

**Polizei:**
Gendarmeriezug + 9
Gendarmerieposten + 9
Sicherheitspolizei
Kriminalpolizei 20
Poln. Polizei
Kreiskommando + 23
Poln. Polizeiposten + 23

**Post:**
Deutsche Post Osten
Vorsteher + 49
Auskunft + 49
Fernsprechanmeldestelle + 49
Telegrammaufnahme + 49
Schalterdienst 48
Öffentliche Sprechstelle

Spolem, Konsumgen., Filiale Sokolow-Podl., Bahnstr. 4 26
desgl. Mühle 16

**Steueramt,** Piłsudskistr. 4 18

**Strassenbauamt,** Aussenstelle Sokolow-Podl., Pierackistr. 9 22

**Zollgrenzschutz,** Sokolow-Podl., Ignacpol 12
(desgl. Befehlsstelle d. Zollgrenzsch. siehe unt. B)

Zuckerfabrik Sokolow., Wegrowskastr. 24 7

## Stanislawów

Gemeindeverwaltung Stanisławów u. Polizeiposten 3
Poln. Polizeiposten 4

**Post:**
Deutsche Post Osten
Öffentliche Sprechstelle

## Struga
bei Warschau

**Post:**
Deutsche Post Osten
Postagentur
Öffentliche Sprechstelle 38
6

## Sulejówek

**Gemeindeverwaltung,** Słoneczna 15 137
**Murnowska, Józefa,** Słonecznastr. 15 143
**Poln. Polizeiposten,** Moniuszkostr. 113

### Post:
**Deutsche Post Osten**
Postagentur 115
Öffentliche Sprechstelle

**Troszczyński,** Reymontstr. 9 132

## Tarczyn

**Apotheke, Jeżewska, Ewa,** Mag. pharm., Marktpl. 34 13
**Ciborski, Henryk,** Klavierstimmer, Warschauer Str. 12 15
**Gawarski, Władysław,** Sägemühle, Blonier Str. 11
**Gemeindeverwaltung Komorniki,** Piasecznoer Str. 3
**Golański, Jan,** Tierarzt, Piasecznoer Str. 3 14
**Hunger, Gerhard,** Baust. 12
**Landwirtschaftl. Syndikat,** Kirchstr. 8
**Mackiewicz, Franciszek, Ing.,** Gut Brominy 9
**Martin, H.,** Motormühle 7
**Martin, Halina,** Gut Pawlowice 17
**Membrez, Gaston,** Dr., Arzt, Marktpl. 34 5
**Nowacki, Stefan,** Blonier Str. 16
**Nowak, Stefan,** Gut Drozdy 2
**Olszewski, Władysław,** Mgr. pharm., Drogerie, Markpl. 19
**Poln. Polizeiposten** 6

### Post:
**Deutsche Post Osten.**
Öffentliche Sprechstelle

**Zagórski, Julian,** Sägewerk, Piasecznoer Str. 21

## Teresin

**Rolnik,** Landw.-Handelsgen., Sochaczew, Zweigst. Szymanów 3
**Sroczyński, Izasław,** Erben, Gut Seroki 5

### Post:
**Deutsche Post Osten**
Öffentliche Sprechstelle

## Tluszcz

**Gemeindeverwaltung** 8
**Gemeindeverwaltung** Zabrodzie in Tłuszcz 6
**Glashütte Przyszłość,** Inh. K. Szczypiorkowski, W. Endler u. Co., Radzyminer Str. 2 5

### Ostbahn:
Bahnhof 9

### Polizei:
**Gendarmerieposten** 12
**Poln. Polizeiposten** 7

**Rolnik,** Landw.-Handelsgen. 1
**Tor,** Eisenbahn- u. Bauarbeiten, AG, Piłsudskistr. 9 10

### Post:
**Deutsche Post Osten**
Öffentliche Sprechstelle

## Ursus

**Acher, Adolf,** Gärtnerei, Skorosze 34
**Apotheke,** Inh. Mgr. Edmund Szyszko, Żwirkostr. 4 44
**Boczkowski, Stanisław,** Skorosze 8 49
**Bredschneider, Bronisława,** Tierarzt, Szopenstr. 6 36
**Elsner, Teodor,** Gołąbki 38
**Gemeindeverwaltung Skorosze in Czechowice,** Piłsudskistr. 16 33
[illegible]**'sław,** Landw., Skorosze 47
[illegible] Gołąbki, Batorystr. 2 51
[illegible] Zahnarzt, Zentral- 57

**Market, Stefania,** Gärtnerei, Skorosze 23
**Nyc, Bolesław,** Kfm., Regulskastr. 5 1
**Pieńkos, Józef,** Hausbes., Zentralstr. 1 10
**Poln. Polizeiposten** Czechowice 3

### Post:
**Deutsche Post Osten**
Vorsteher + 40
Amtszimmer 60
Auskunft + 40
Öffentliche Sprechstelle

**Szabłowska, Irena,** Żeromskistr. 6 26
**Szpuda, Julia,** Hausbes., Żwirkostr. 3/5 4
**Włoczewski, Jerzy,** Dr., Arzt, Szopenstr. 4,2 35
**Ziegelei** Skorosze, Inh. L. Burdyński u. Co. 54

## Warka

**Arbeitsamt,** Skierniewice, Nebenst. Warka, Warschauer Str. 1 9
Leiter der Nebenst. nach Dienstschl. + 42
**Breitenbach, Karol,** Senatorenstr. 14 38
**Chrosciellewski, Karol,** Dr., Arzt, Warschauer Str. 3 23
**Dziewierz, A.,** Pfarrer, Röm.-Kath.-Pfarramt, Franciskanerstr. 12 8
**Forstverwaltung Kepa Niemojewska** 58
**Gemeinde Konary** 17
**Gemeinde Lechanice** 3
**Gemeinde Nowa Wieś** 60
**Grabowski, Maximin,** Bürgermstr, Ringstr. 1 53
**Graff, Edward,** Lange Str. 17 43
**Grzybek, Ed.,** Försterei Winiary 57
**Gut Debnowola** (17)a
**Gut Lechanice** 15
**Gut Laski,** Gem. Nowa Wieś 19
**Gut Michalow** (15)a
**Gut Nowa Wieś** 7
**Gut Palczew** (3)
**Gut Winiary** 10
**Haebich, Adam,** Franciskanerstr. 6 18
**Kosmahl, B.,** Motormühle, Ziegenstr. 19 5
**Kotlarski, B.,** Bäckerei, Pfarrstr. 15 28
**Lubert, Jerzy,** Puławskastr. 32 42
**Lubert, Jerzy,** Metallwarenfbr. 48
**Morawski, Albin,** Ziegelei, Grójec Str. 35 25
**Morawski, Albin,** Warschauer Str. 29 44
**Nowczyk, Józef,** Gastwirtschaft, Marktpl. 5 21

### Ostbahn:
Bahnhof Warka 11

**Pinkowicz, Ryszard,** Elektromonteur, Warschauer Str. 5/1 39

### Polizei:
**Gendarmerieposten** 29
**Poln. Polizeiposten** 26

### Post:
**Deutsche Post Osten**
Vorsteher 14
Auskunft 55
Öffentliche Sprechstelle

**Sikorski Józef,** Niemojewskastr. 23 41
**Stadtverwaltung,** Warka, Ringstr. 1 4
**Suchecki, Andrzej,** Wurstw., Senatorenstr. 23 45
**Syndikat,** landwirtschaftl., Warschauer Str. 11 24
**Wyrzykowski, A.,** Apotheke, Pfarrstr. 17 54

## Węgrów

**Forstinspektion** Sokołów in Ruchna, Gut Ruchna 29
**Gut Turna,** Betriebslandwirt. Borchert 33

### Polizei:
**Gendarmerieposten** 12

### Post:
**Deutsche Post Osten**
Öffentliche Sprechstelle

**Rolnik,** Landwirtschaftl. Handelsgenos., Marktpl. 1 46

## Wesoła

**Antonowicz, Michał,** Dr., Arzt, Wesoła 28

### Post:
**Deutsche Post Osten**
Öffentliche Sprechstelle

**Szewczykowski, Wł.,** Wesoła, Piłsudskistr. 34

## Wielgolas

**Gemeindeamt** 5
**Gut Wielgolas** 4

### Post:
**Deutsche Post Osten**
Öffentliche Sprechstelle

## Wilanów

**Buczkiewicz, Antoni,** Dr., Arzt, Wilanowskastr. 21
**Gärtnereiverwaltung Wilanów** 25
**Gemeindeverwaltung** 16
**Grudniewski, Stefan,** Powsinek 14
**Gutowski, Ignacy,** Lebensmittelhdlg. 27
**Niezgodziński, Julian,** Wilanów 26
**Poln. Polizeiposten** 23

### Post:
**Deutsche Post Osten**
Postagentur 11
Ferndienst, Fernamt Warschau 00
Öffentliche Sprechstelle

**Pyrzałkowski, Franciszek,** Pfarramt Röhm.-Kath. 22
**Schloss- u. Gutsverwaltung** Wilanów 15
**Wąsowski, Jan,** Warschauer Str. 10

## Wilga

**Fortschutzkommando,** Wilga-Osiedle 2
**Gemeindeverwaltung** 3
**Poln. Polizeiposten** 4

### Post:
**Deutsche Post Osten**
Öffentliche Sprechstelle

## Wiskitki

**Gemeindeverwaltung Guzów** 6
**Gemeindeverwaltung Wiskitki** 2
**Klemke, Edward,** Wiskitki 5
**Poln. Polizeiposten** + 2

### Post:
**Deutsche Post Osten**
Öffentliche Sprechstelle

**Rejment, Walery,** Wiskitki 4
**Śmigielska, Maria,** Dr., Arzt, Wiskitki 8

## Wołomin

**Arbeitsamt,** Nebenstelle 16, Sienkiewiczstr. 3 14
**Baugesellschaft,** Stronczyński, Czarnota Bojarski, Traktowastr. 1 33
**Białocerkowiec, Michał,** Beamter, Granicznastr. 3 87
**Bürgermeister Wołomin,** Piłsudskistr. 20
**Cichecki, Józef,** Bürgermstr., Piłsudskistr. 3 85
**Deutsche Schrauben- und Mutternfabrik,** Inh. Theodor Berten, Glinkistr. 15 25
**Elektrizitätswerk,** Fabrycznastr. 13
**Elwoka,** Grosshandelshaus, GmbH, Kościelnastr. 20 30
**Gericht,** Burggericht, Warschauer Str. 28
**Glashütte Praca,** Hileńskastr. 18
**Glashüte Wołomin,** Żelaznastr. 18 56
**Kreissparkasse,** Wileńska Str. 28 59
**Niespodzianka,** Gaststätte, Inh. Szewc, Wojciech, Warschauer Str. 9 32
**Olechowski, Marcin,** Kirchenstr. 23 15

### Ostbahn:
Bahnhof Wołomin **Sammelnr.** 81

**Owczarski, Zdzisław,** Monteur, Legionówstr. 33 44





### Polizei:
**Sicherheitspolizei,**
Kriminalpolizei 93
**Poln. Polizeiposten** 92
Poln. Polizeiposten, Zielonka 39

### Post:
**Deutsche Post Osten**
Postbüro + 60
Fernsprechanmeldestelle + 60
Entstörungsstelle 50
Öffentliche Sprechstelle

**Rolnik,** Landw. Genossenschaft, Warschauer Str. 28 84
**Sozialversicherungsanstalt,** Nebenst. Wołomin, Fabrycznastr. 7 23
**Stadtverwaltung Wołomin,** Bürgermstr., Sienkiewiczstr. 1 + 16
Geschäftsz. + 16
**Stalik, Jakub,** Górnośląskastr. 1 88
**Wołomianka,** Gaststätte, Warschauer Str. 62

## Wyszków

**Glashütte Wyszków** 14
**Landwirtschaftl. Kreishandelsgenossenschaft.** 17

### Polizei:
**Gendarmerieposten** 2
**Poln. Polizeiposten** 5
**Poln. Polizeiposten,** Brańszczyk 3

### Post:
**Deutsche Post Osten**
Öffentliche Sprechstelle

**Staatliches Sägewerk,** Dalekie b. Wyszków 12

**Wasserbauamt Wyszków, der Wasserstrassen-Dienststelle Warschau** 8

## Ząbki

### Post:
**Deutsche Post Osten**
Postagentur
Öffentliche Sprechstelle

## Zaborów

**Drews, Zygmunt,** Dipl.-Landw., Borzęcin 14
**Gemeindeverwaltung** 6
**Gut Szczawin** 15
**Januszewski, Jacek,** Dipl.-Landw., Gut Zaborów 11
**Poln. Polizeiposten** 7

### Post:
**Deutsche Post Osten**
Postagentur
Öffentliche Sprechstelle

**Wodziński, Gabryel,** Zaborówek 10
**Wodziński, Jarema, A.,** Gut Ludwików 17

## Zabrodzie

**Gemeindeverwaltung** 3
**Poln. Polizeiposten** 2

### Post:
**Deutsche Post Osten**
Öffentliche Sprechstelle

## Zbuczyn

**Poln. Polizeiposten** 2
Teiln. s. auch unter Siedlce

### Post:
**Deutsche Post Osten**
Öffentliche Sprechstelle

## Zduny

### Polizei:
**Gendarmerieposten** 2

**Świderski, Leszek,** Mühle Strugienice 4

### Post:
**Deutsche Post Osten**
Öffentliche Sprechstelle

## Zegrze

**Gemeindeverwaltung Nieporęt,** Zegrze 15
**Gut Waliszew** d. Liegenschaftverwaltung Zegrze 18
**Ick Johannes,** Abt. Kiesbaggerei, Ladest., Zegrze 19
**Poln. Polizeiposten** 11

### Post:
**Deutsche Post Osten**
Öffentliche Sprechstelle

**Sägemühle,** d. Gutsverw. d. Gr. Potocki 14

## Żelechów

### Polizei:
**Gendarmerieposten** 5
**Poln. Polizeiposten** 6

**Landwirtschaftliche** Handelsgenoss. d. Kr. Garwolin 16

### Post:
**Deutsche Post Osten**
Öffentliche Sprechstelle

**Staatliche Oberförsterei,** Żelechów 15

## Zielonka

**Brzezina, Ottokar,** Gut Brzozowa 20
**Dominikaner-Schwestern-Konwent,** Sienkiewiczstr. 37 35
**Dymarski, Stefan,** Sienkiewiczstr. 20 40
**Elektrizitätswerk Marki,** Łukasińskistr. 38
**Holstorp, Henryk,** Florowa Gora 56
**Janiszewski, Tadeusz,** Freiheitstr. 13 49
**Jaroszewicz, Józef,** Literatenstr. 6 37
**Kosterski, Henryk,** Szopenstr. 2 33
**Kowalczewski, Józef,** Lustigestr. 2 13
**Kucharski, Władysław,** Brzozowo, Lisa-Kuli-Str. 53
**Lehrerinnen-Altersheim,** Poniatowskistr. 3/5 16
**Majewski, Wacław,** Bahnstr. 7 17
**Polenski u. Zöllner,** Kilińskistr. 22 28
**Poln. Polizeiposten** 39

### Post:
**Deutsche Post Osten**
Postbüro Zielonka 31
Auskunft 32
Entstörungsstelle 30
Öffentliche Sprechstelle

**Przybojewska, Zofia,** Kopernikusstr. 10 57
**Przybojewski, Tomasz,** Kopernika 10/12 24
**Reinstein, Helena,** Lindenstr. 3 47
**Sobkowiak, Bronisława,** Bahnstr. 3 21
**Sowiński, Józef,** Gradestr. 10 52
**Szweryn, Aniela,** Bahnstr. 8 51
**Turkiewicz, Stanisław,** Bahnstr. 38 50
**Ziegelei, Helenow,** 11
**Ziegelei, Zielonka** 36
**Zochowski, Marian,** Piastowskastr. 5 15

## Złotokłos

**Hałaciński, Władysław,** Gut Alin 3
**Liegenschaftsverwaltung,** Gut Wolka Pracka 7

### Post:
**Deutsche Post Osten**
Öffentliche Sprechstelle

**Rostworowski, Wojciech,** Gut Szczaki 4
**Różycki, Franciszek, Ksawery,** Gut Henryków 5
**Suska, Bronisława,** Gärtnerei 9
**Suski, Władysław,** Gutshof Łoś 8

## Żyrardów

**Allgem. Arbeiter-Konsum-Gen.,** Verw. u. Büro, Bäckerstr. 7 21
Warenlager u. Verkaufsstelle Nr. 1, 1 Maistr. 53 22

**Arbeitsamt,** 1 Maistr. 55 24

**Bezirkslandwirt,** Żyrardów, Parkstr. 1 80
**Brennerei u. Entwässerungsanstalt d. Generaldirektion d. Monopole,** Mickiewiczastr. 3 49
**Deutsche Lederwerke,** Ludwig Schmidt u. Co., Brüderstr. 22 32
**Elektrizitätswerk d. Bezirks Warschau,** Verteilstelle Żyrardów, Jaktorower Str. 6 52
**Falkowski, Henryk,** Dr., Arzt 68
**Feuerwehr,** Familienstr. 15 43
**Fürsorgeanstalt** in Oryszew 53
**Fischer Erhard,** Handelshaus, Fabrikstr. 7 83

**Gerichte,**
**Burggericht,** Składowastr. 1 37
**Deutsches Gericht,** Pflasterstr. 3 38

**Getreidelager** d. staatl. Getreide u. Industriewerke 69
**Haeberle, A.,** Biergrosshdlg., 1 Maistr. 20 79
**Illies, C. & Co.,** GmbH, Sochaczew, Zweigstelle Żyrardów, 1 Maistr. 20 78
**Jahn-Janowski, Joseph,** Konsum-Genoss., 1 Maistr. 49 75
**Judenrat,** Arbeitsamt, Gartenstr. 4 51
**Kreisauschuss** Sochaczew, Aussenstelle Żyrardów, Kościałkowskistr. 3 74
**Kreisbauamt** Sochaczew - Błonie, Abt. Żyrardów, Familienstr. 13 39
**Krusze, Mirosława,** Dr., Arzt, Färberstr. 2 26
**Kuhnt, E.,** Tischlerei, 1 Maistr. 5 34

**Landkommissar Żyrardów,** Parkstr. 1 10

**Landwirtschaftl. Handelsgen.,** 1 Maistr. 4 50
**Landwirtschaftl. Handelshaus Matyjek,** 1 Maistr. 2 45
**Lazzarini, August,** Landwirt, Grüne Str. 2 65
**Liegenschaftsverw. Guzów,** Bahnstr. 2 59
**Luniak, Hugo,** 1 Maistr. 1 55
**Matuszewski, Maurycy,** Eisenwarenhdlg., 1 Maistr. 16 35
Wohn., 1 Maistr. 4 (35)
**Matyjek, Jan,** Bau- u. Heizmaterialhdlg., 1 Maistr. 2 71
**Motormühle Oryszew** 19
**Müller, Bruno,** Herrenstr. 45 66

### Ostbahn:
Bahnhof **Sammelnr.** 14

**Paczkowski, B.,** 1 Maistr. 6 33

### Polizei:
**Gendarmerieposten** 60
**Poln. Polizei**
Kommissariat 25

### Post:
**Deutsche Post Osten**
Vorsteher 57
Amtszimmer + 8
Auskunft + 8
Öffentliche Sprechstelle

**Rosner, W.,** Brüderstr. 46 30
**Różyński, Stefan,** Oberförster, Gut Sokule 64
**Schmidt, Waldemar,** Gerberei, Brüderstr. 22 28
**Schlachthof,** 1 Maistr. 28 54
**Skoryna, Konstanty,** Dr., Arzt, Bahnstr. 21 46
**Sozialversicherungsanstalt,** Dienstst. 62
**Stadtverwaltung,** 1 Maistr. 51 27
desgl. 40

**Steueramt,** Hermann-Göring-Str. 4 23

**Szpikowski, Mieczysław,** Ing., Leit. d. Kreis- u. Stadtbauamtes, Taubenstr. 16 42
**Tuwan, Jerzy,** Neue-Promenade 3 77
**Untersuchungsrichter,** 1 Maistr. 76

**Volksdeutsche Gemeinschaft.,** Deutsches Haus, 1 Maistr. 46 31

**Wagner, Jerzy,** Rechtsanw., 1 Maistr. 18 41
**Wasserwerk,** Pumpstation 48
**Wieczorkowski, Juliusz,** Mühle, Korytów A 47
**Wzajemny Kredyt,** GmbH, 1 Maistr. 4 44
**Zuckerfabrik Guzów** 20
**Żyrardower Manufakturen, AG,** Fabrikskrankenhaus [illegible] 32
**Żyrardower Manufakturen, AG,** Textilwerke, Hermann-Göring-Str. [illegible] Po[illegible] 38
Sa[illegible] Olganów 6

## Raum für Notizen für den Distrikt Warschau

| Name und Anschrift | Fernspr. Nr. | Name und Anschrift | Fernspr. Nr. |
|---|---|---|---|
| | | | |



# DISTRIKT RADOM

### Vorbemerkungen:

**A) Wählanweisung:**

Hörer abnehmen und Amtszeichen — langen, ununterbrochenen Summerton — abwarten. Dann erst gewünschte Nummer wählen. Frühere Wahl führt zu Fehlverbindungen.

Rufzeichen, wenn die gewählte Nummer frei ist: kurze, gleichmäßige Summertöne.

Besetztzeichen für die gewählte Nummer: zwei kurze, aufeinander folgende Summertöne.

**B) Fernsprechdienststellen:**

| | |
|---|---|
| **Fernamt**—Aufnahme—Anmeldung von Ferngesprächen | 00 |
| **Fernamt** — Aufsicht | 12 47 |
| **Fernamt** — Auskunft | 05 |
| **Telegraphie** — Aufsicht | 18 50 |
| **Telegramm** — Aufnahme | 20 05 |
| **Entstörungsstelle** | 11 11 |

**Fernsprechanmeldestelle** . . . . . **Rufnummer 10 10**

bearbeitet Anträge auf Herstellung, Änderung, Übertragung und Kündigung von Fernsprecheinrichtungen.

### Uwagi wstępne:

**A) Obsługa automatyczna:**

Słuchawkę zdjąć — nieprzerwany głęboki ton oznacza, iż można wybierać, wcześniejsze uruchomienie tarczy może spowodować mylne połączenie.

Jeśli wołane połączenie jest wolne, otrzymuje się krótkie, równe tony brzęczykowe.

O ile wołany abonent jest zajęty, wówczas rozbrzmiewają w słuchawce dwa krótkie, po sobie następujące tony.

**B) Służba telefoniczna:**

| | |
|---|---|
| **Urząd telefoniczny** — przyjmowanie i zgłaszanie rozmów telefonicznych | 00 |
| **Kontrola** — służby telefonicznej | 12 47 |
| **Informacja** — urząd telefoniczny | 05 |
| **Informacja** — urząd telegraficzny | 18 50 |
| **Przyjmowanie telegramów** | 20 05 |
| **Usuwanie uszkodzeń** | 11 11 |

**Zgłoszenia telefoniczne** . . . . . **numer 10 10**

opracowuje podania na założenie, zmianę, przeniesienie i zniesienie urządzeń telefonicznych abonentowych.

## Buchstabiertafel

### Telefoniczna Tabela Sylabizacyjna

**Inland — W Kraju**

| | |
|---|---|
| A = Anton | N = Nordpol |
| Ä = Ärger | O = Otto |
| B = Bruno | Ö = Öse |
| Ch = Charlotte | P = Paula |
| C = Cäsar | Q = Quelle |
| D = Dora | R = Richard |
| E = Emil | S = Siegfried |
| F = Fritz | T = Toni |
| G = Gustav | U = Ulrich |
| H = Heinz | Ü = Übel |
| I = Ida | V = Viktor |
| J = Jot | W = Wilhelm |
| K = Kurfürst | X = Xanthippe |
| L = Ludwig | Y = [illegible] |
| M = Marie | [illegible] |

**Ausland — Zagranica**

| | |
|---|---|
| A = Amsterdam | P = Paris |
| B = Baltimore | Q = Quebeck |
| C = Casablanca | R = Roma |
| D = Danmark | S = Santiago |
| E = Edison | T = Tripoli |
| F = Florida | U = Upsala |
| G = Gallipoli | V = Valencia |
| H = Havana | W = [illegible] |
| I = Italia | X = [illegible] |
| J = Jerusalem | Y = [illegible] |
| K = Kilogramm | [illegible] |
| L = Liverpool | [illegible] |
| M = Madagascar | [illegible] |
| N = [illegible] | [illegible] |
| O = [illegible] | [illegible] |

[illegible] d. Steuerbehörde [illegible] w, Jędrzejów, u. Włoszech Beauftr. d. Staats- 45
[illegible] Rheumabad Busko, zu- Wohn. d. Finanzinspek- + 14
[illegible] ungsführer, Wohn. 15
[illegible] eramt Busko + 2
[illegible] ński, Gut, POW-Str. 33
[illegible] rstinspektion 8
Gemeindeamt, Busko 32
Gemeindeamt Pęczelice u. Poln. Polizei 38
Gemeindeamt Radzanów, Olganów 6

# A

Adria, Lichtspielhaus, Moniuszkistr. 15 — 13 78
Allg. Vers.-Anst. auf Gegenseitigkeit, PZUW, Kreisinsp., Pierackistr. 16 — 10 05
Apothekengrosshdlg., Błaszczyk, Jan, Mgr., Ks.-Rokoszny-Str. 2 — 17 34
Apotheken Brušnicki, Reichsstr. 5 — 15 15
— Die Deutsche Apotheke, Leit. Pharmazierat Dr. Franselov, Adolf-Hitler-Pl. 5 — 23 23
— Kasprzykowski, J., Rathauspl. 12 — 16 74
— Klepaczewski, Józef, Mlecznastr. 35 — 14 14
— Malčzewski, Stanisław, Deutscher Platz 7 — 15 05
— Pastecki, Teodor, Trauguttstr. 40 — 25 40
— Szarkowski, Józef, Reichsstr. 55 — 14 34
— Szymański, Fr., Gieryczewskastr. 4 — 27 47
— Władyga, Stanisław, Słowackistr. 41 — 13 31

## Arbeitsamt — 25 24, 25 25

Arbeitsgemeinschaft f. Hoch-, Tief-, Strassenbau, Reichsstr. 34 — 17 97
Arbeitshaus d. Heiligen Familie, Kelles-Kraus-Str. 19 — 24 57
Asid. Serum Institut Warschau, A.-G., Dienststelle Radom, ehem. Getak. Abt. Pflanzenchutz u. Schädlingsbekämpf., Reichsstr. 11 — 19 06

## Aussenstelle i. Radom d. Strassenbaudienststelle Radom,
Mlecznastr. 90 — 10 63

Auto-Union, AG, Rep.-Werk, Giserskastr. 21 — 23 31
Auto-Werkst. Adler, Vertr. F. Szczepański, Curie-Skłodowskastr. 13 — 16 63

# B

Biuro ewi. żyd 1061

Babicz, Jan, Bautechn. Art., Adolf-Hitler-Pl. 5 — 13 26
Bacutil, Industrie- u. Handelsges. m.b.H. Warschau, Zweigstelle Radom, Reichsstr. 3 — 19 72
Bahnhofswirtschaft, Wartesaal, Pächt. Lucyna Jaworska, Bahnhof — 26 54
Bank Rolny Kielce, Agentura w Radomiu, Reichsstr. 37 — 16 94
Bank Spółdzielczy Społem w Warszawie, Oddz. Radom, Reichsstr. 9 — 15 47
Bata, Schuhfbr., Dolnastr. 10 — 16 01, 16 02
Baugeschäft, Walentin Roszak, Dzikastr. 4 — 16 36
Bauunternehmung, St. Wiewiórski, Kopernikusstr. 12 — 17 36
Beaufragter f. d. Rohstofferfassung, Aussenstelle Radom, Trauguttstr. 44 — 11 73
Bednarski, E., Konditorei, Reichsstr. 55 — 17 24
Belgijska Spółka Akc., Tow. Południowo-Polskich Hut Szklanych, Limanowskistr. 9 — 16 73
Bernemann, David, Skład szkła, Reichsstr. 11 — 25 89
Betkier, Fleischverkauf, Słowackistr. 78 — 19 61
Bielski, Abram, Słowackistr. 33 — 18 25
Bilski, Jan, Lebensmittelgrosshdlg., Słowackistr. 35 — 15 35
Birecki, Tadeusz, Hurtownia Sprzedaż Wyrob. Elektrotechn., Lisa-Kuli-Str. 14 — 16 78
Blum, Postrat, Wohn. + — 24 68
...ski, Reinhold, Reichsstr. 4 — 22 80
... Eisengiesserei — 11 05
... wasser- u. ... — 16 93
... str. 4 — 16 92
... d. Dr. ...cki- — 13 47
... nd ... — 16 32
... — 16 ..

# C

Café Marlene, Adolf-Hitler-Pl. 6 — 18 55
Capigo, Fr., Lederwarengesch., Słowackistr. 33 — 11 80
Celler, Holzindustrie, Luhmann u. Harling, Zweigniederlassung Radom, Sienkiewiczstr. 26 — 17 37
Centralna Kasa Spółek Rolniczych, Oddz. Radom, + — 21 29
Komisarz + — 21 20

## Chef des Distrikts Radom:
Vermittlung Sammelnr. + — 24 00
Gouverneur Dr. Lasch Sammelnr. + — 24 00
Wohn. — 18 45
Der Chef d. Amtes, Ob.-Reg.-Rat Dr. Egen Sammelnr. + — 24 00
Der ϟϟ- u. Polizeiführer + — 24 00
Der Kommandeur d. Ordnungspolizei, Vermittlung + — 23 10
Der Kommandeur d. Sicherheitspolizei, Vermittlung + — 13 06, + 13 39, + 15 37
Der Kommandeur d. Gendarmerie, Vermittlung + — 23 13, + 23 14
Personalabt. Sammelnr. + — 24 00
Abt. Finanzen Sammelnr. + — 24 00
Abt. Innere Verwaltung Sammelnr. + — 24 00
„ Veterinärwesen Sammelnr. + — 24 00
„ Schulwesen Sammelnr. + — 24 00
„ Justiz — 26 42
„ Forsten + — 28 82
„ Ernährung u. Landwirtschaft Sammelnr. + — 23 80
„ Wirtschaft Sammelnr. + — 24 00
„ Kohlenbewirtschaftungsstelle — 29 04
„ Treuhandaussenstelle + — 24 00
„ Preisüberwachung — 21 77
„ Arbeit — 13 14, 13 15
„ „ Sozialvers. — 29 50
„ Gesundheitswesen u. gesundheitl. Volkspflege — 29 52, 29 53
„ Strassenbauwesen + — 23 63
„ Volksaufklärung u. Propaganda — 29 01, 29 02

Zentralzentrale 29.46

Devisenauskunftstelle, Pilsudskistr. 13 — 23 28
Distriktskasino — 27 71
Distriktsverlag + — 29 45
Quartieramt — 25 20
Stadion — 25 04
Zahnpraxis d. Distrikts, D. Offe — 19 04
Chepoz, GmbH, chem. Tierkörperverwertungsfbr., Firlej + — 23 02
Chmielarz, M. u. Co., Keramische Anst., Słowackistr. 100 — 16 22
Chmielewski, Franz, Kfm. u. Vertr. d. Fa. Stradom, AG, Rwańskastr. 25 — 16 71
Chrombox, A. Burghardt u. Co., Lederfbr., Młodzianowskastr. 94a — 21 46
Cieplo i Stano, Druckerei, Hermann-Göring-Str. 3 — 15 77
Cieślicki u. Perzyński GmbH, Brenn- u. Baumat.-Grosshdlg., Prażmowskistr. 39 — 26 49
Cung, Wł., Dr., Hermann-Göring-Str. 1 — 25 28
Cuszydło, Johann, Insp. d. Fachschulen, Waryńskistr. 14 — 15 76
Cymermann, H., Gerberciart., Peretzastr. 5 — 25 39
Czajka, Jan, Installat., Klempnerei, Pierackistr. 27 — 21 55

# D

Dąbrowski, Wacław i S-ka, Kohlengrosshdlg., GmbH, Pilsudskistr. 1 — 17 01
Lager, Młodzianowskastr. 94 — 17 00
Dąbrowski, Zygmunt, Dr., Bahnarzt, Reichsstr. 12 — 18 28
Dekade, Lederfbr., Mokrastr. 24 — 22 26
Den, M., Malczewskistr. 9 — 20 80
Den, Szymon, Trauguttstr. 45 — 20 53
Deutsche Bäckerei, Bruno Kozłowski, Reichsstr. 31 — 16 81
...sche Buchh...

## Deutsche Post Osten, s. unter Post

## Deutsche Volksschule,
Narutowiczstr. 11 — 16 37

Deutsches Kaufhaus, Leit. Karl Jerg, Sienkiewiczstr. 13 — 18 77
Deutsches Lebensmittelgesch, Reichsstr. 33 — 20 94
Deutsches Speisehaus, Klosterkeller, Alois Hahn, Reichsstr. 8 — 19 31
Diament, Jakób, Reichsstr. 23 — 11 88
Diana, Schuhfbr., Malczewskistr. 14 — 19 44
Dietrich, Adam, Damen- u. Herrenfriseur, Adolf-Hitler-Pl., Hotel Marlene — 27 12

## Distriktschef, s. unter Chef d. Distrikts

Distriktsverlag Radom, Reichsstr. 49 + — 29 45
Domański, Włodzimierz, Pilsudskistr. 4 — 21 69
Druckerei, Franciszek Rodziewicz i S-ka, Reichsstr. 7 — 26 79
Dryguiska, Jadwiga, Wesołastr. 1 — 21 44
Dutkiewicz, Leon, Fleischgeschäft, Reichsstr. 1 — 19 88
Dziennik Radomski, Reichsstr. 49 — 18 46

# E

Eggers, Carl Jürgen, Kopernikusstr. 12 + — 15 86
Elektrizitätswerk Radom, AG, Trauguttstr. 53
Störungsstelle + — 21 00
Abt. Niederspannung + — 21 00
Buchhaltung — 21 01
Abt. Abonnement — 20 98
Maschinenraum — 20 97
Treuh. — 21 02
Elektro-Installationsgeschäft, Dipl.-Ing. Ludwik Jekiełek, Reichsstr. 23 + — 19 24
Elektro-Mange, Kelles-Krauze-Str. 29 — 12 13
Elibor, Reichsstr. 61 — 11 01
Eisengiesserei Glinice, Średniastr. 15 — 19 45
Eisenwaren-, Bau-, Kanalisations- u. Wasserleitungsart., Alexander Laks, Reichsstr. 9 — 18 71
Eisenwarengeschäft, J. S. Hendel, Wałowastr. 7 — 19 75
Eisenzentrale, Heilborn u. Meyer, Słowackistr. 57 — 28 41
Emmissionsbank i. Polen, Zweigniederl. Radom, Reichsstr. 41 — 10 50
Ericsson, Fbr. f. Telefon- u. Eisenbahnsignalwesen, Andrzeja-Struga-Str. 50 — 28 40
Erlich, Samian, Malczewskistr. 9 — 27 46
Evangelisches Pfarramt, Rejastr. 6 — 28 42

# F

Fastmann, L., Dr., Sienkiewiczstr. 12 — 21 21

## Finanzinspektion Radom,
Parkstr. 8 + — 17 26

## Finanzkasse beim Finanzinspekteur,
Pilsudskistr. 10, zu erreichen über + — 17 26

Fisch- u. Geflügelzentrale, H. Kiciński, Reichsstr. 14 — 15 28

## Forstinspektion
Staatl. Oberförsterei Radom, Pilsudskistr. 4 — 18 73

## Forstschutzkommando I. Abt., Stab, — 11 91

## Forstverwaltung:
Abt. Forsten, Distrikt Radom, 1. Maistr. 68 — 28 81, 28 81
Abt. Forsten, Sachgebiet: Sägewerke u. Schrottholzverwertung, Trauguttstr. 28 + — 28 82
Treuhand-Verw.- — 18 37
Forstinspektion Radom, Traugutt- — 28 83





# G

Gałęzowski u. Müller, mech. Werkst., Reichstr. 57 — 15 09
Garbowicz, Glashütte, Strzeleckastr. 30 — 16 20
Garnysz, B-cia, Ing.-Arch., Przedsięb. Rob. Budowl., 1. Maistr. 51 — 17 43
Gasecki, St., Dir., Sienkiewiczstr. 28 — 21 17
Gaststätten Hotel Europa, Adolf-Hitler-Pl. 3 — 23 01
— Marlene, Adolf-Hitler-Pl. 6 — 26 41
— Ogrodzki, Rudolf, Staszicstr. 20 — 27 09
— Przybytniewski, B., Konditorei u. Restaur., Adolf-Hitler-Pl. 1 + — 12 50
— Soldatenheim, Reichsstr. 15 — 13 65
— Zochowski, Józef, Restaur., Kilińskistr. 19 — 27 74
Gaulka, Josef, Dr. med., Pilsudskistr. 4 — 20 88
Geflügel Mast- u. Schlachtanstalt Firlej, Inh. Kluczyński, Adolf-Hitler-Pl. 5 + — 23 02
Gemeindeverw. Vorstadt Radom, Strugastr. 17 — 17 55

## Gendarmerie, s. unter Polizei

Gerbereien Bogold, Starokrakowskastr. 48 — 23 56
— Elgold, Czarnastr. 9 — 16 72
— Gelka, Stare Miasto 12 — 12 57
— Gerbereiverwalt., Rwańska ... 4 — 27 0.
— Gold, Mlecznastr. 47 — 13 50
— Korona, Słowackistr. 64 — 14 93
— Lewenzon, F., Młodzianowskastr. 94
— Ludros, Garbarskastr. 93 — 28 34
— Ludwika, Garbarskastr. 23 — 25 08
— Lux, L., Blatmann, Głównastr. 9 — 22 25
— Markant, Jerzy Cieński, Mlecznastr. 39 — 22 60
— Nowość, Garbarskastr. 48 — 28 11
— Obuwisko, Głowackistr. 42 — 21 71
— Praca, Warschauer Str. 23 — 16 08
— Rekord, Rotenberg, Mlecznastr. 8 — 21 59
— Triumf, Mieczysław Borkowski, Garbarskastr. 95 — 28 01
Gierycz, ...ian, Chemiker, Białastr. 9 — 19 59
Gl...he ...ohlenhändelsges. m.b.H., ...lle Radom, Reichsstr. 36 — 16 76
...rzej, Sienkiewiczstr. 12 — 15 72
...rzej, Sportgerät- u. ... Reichsstr. 31 — 21 67
...

Häutezentrale Radom, Dietrich, Witte, Reichsstr. 18 — 14 52
Helmann, Bolesław, Kohlengrosshdlg., Büro, Reichsstr. 28 — 29 81
Lager, Podjazdowastr. 35 — 17 85
Hempel, A., Färberei u. chemische Wäscherei, Staromiejskastr. 7 — 19 70
Hempel, M., Zentral-Färberei u. chemische Wäscherei, Staromiejskastr. 7 — 23 42
Hilfskomitee f. poln. Bevölkerung, Siennastr. 7 — 22 16
Hirt, Hermann, Nachf., Hoch-, Tief-, Eisenbetonbau, Dir. Ortmann u. techn. Büro, Starokrakowskastr. 42 — 26 20
Kaufmännisches- u. Lohnbüro — 26 21
Hoffmann, Andrzeja-Struga-Str. — 25 46
Horowicz, Eisen- u. Tempergiesserei, A.-Struga-Str. 49 — 18 67
Hünnerscheidt, Dr., Arzt, Reichsstr. 59/4 — 15 03
Hurtownia mat. budowl. i opał., Marian Kozłowski, Kościelnastr. 6 — 16 60
Hutstoffwerk Radom, Warschauer Str. 19 — 15 82

# I

## Industrie- u. Handelskammer f. d. Distrikt Radom,
...

Janiszewski, B... str. 10
Janson, Kasi... beamter, ...
Jarosiński, ... Bosch-Di...
Jarosławsk... str. 34
Jawa, 7... str. 28
Jekiełek ... Insta...

# K

Kaffeehaus im Park — 16 19
Kamasa, Stefan, Reichsstr. 49 — 23 16
Katholischer Friedhof, Nowy Świat 22 — 24 20
Kawka, Józef, Pilsudskistr. 4/9 — 19 05
Kiefer-Eiche, Tischlerei, 1. Maistr. 53 — 20 36
Kiefer, Mathias, Kopernikusstr. 12 + — 15 86
Kindt, Gustav, Maschinenfbr. u. Eisengiesserei, Stare Miasto 10 — 11 03
Kleinberger, J., Dr., Chirurg, Laryngolog, Trauguttstr. 43 — 11 07
Kluczyński, Leon, Geflügel-, Mast- u. Schlachtanst., 3. Maipl. 5 — 19 76
Kohlen- u. Brennmaterialges., Reichsstr. 28 — 16 34
Kohlenhändlerverband Warschau, Niederlage Radom, Pilsudskistr. 7 — 19 77
Köhler, Heinrich, Strassen- u. Tiefbauuntern., Reichsstr. 30 — 26 52
Kohn, Möbelfbr., Dolnastr. 10 — 12 21
Kolaez, Józef, Baumat., Słowackistr. 24 — 13 48
Komitee d. Hilfsleistung f. polnische Bevölkerung, Pilsudskistr. 9 — 22 17
Komm. Distrikts-Instruktor f. d. Feuerlöschwesen im Distrikt Radom, Mikul... Traugutt...

**Landwirtschaftskammer,**
1. Majstr. 34 25 68
**Lange, Wolf, Kurt, Dr.,** Trauguttstr. 32 19 03
**Laskowski, Richard,** Reichsstr. 33 10 23
**Łazowski,** Reichsstr. 34 23 76
**Lebküchler, Adam, Dr.,** Adolf-Hitler-Platz 1 26 01
**Leble, Zygmunt, Dr.,** Bahnarzt, 1. Majstr. 16 18 22
**Lederhendler, J.,** Art. żelazno-budowl., Treuh. Antoniewicz, Reichsstr. 7 25 62
**Lederkontor Radom,** Ledervertrauenshändl. Karlhans Lehmann, Reichsstr. 18 14 51
**Lederkontor Radom,** Lager, Młodzianowskastr. 94 17 76
**Lehmann, Karlhans,** Moniuszkistr. 20 17 74
**Lehmann, Wl.,** Keramische Fbr. f. Elektrowärmer, Parkstr. 11 29 99
**Lemieszewski, M.,** Zahnarzt, Witoldastr. 2 13 84
**Lenz u. Co.,** Südd. Baugeschäft München, Baubüro Radom, Rejastr. 16 18 74
Lager, Bialastr. 15 78
**Leszcz, C.,** Dir. d. mech. Ziegelei, Pierackistr. 28 22 51
Lyban-Wronki [illegible] 21 74

**Nowosielski, St.,** Ing., Reichsstr. 60,4 22 27
Baubüro Gouvernement 19 55
Baugeschäft, Distriktsbau, Pierackistr. 3 22 29
Tischlerei, Zbrowskistr. 68/70 22 30
Schwimmbadbau Stadion 22 28

**NSDAP., Amt für Volkswohlfahrt** 25 92

**NSDAP., Arbeitsbereich Generalgouvernement** Distriktsstandortführung, Dienststelle 11 00
13 00
Distriktsstandortsführer, Pg. H. Slangen, Wohn. 28 00
Distriktsstandortskassenleit. Pg. Karl Bruckmüller Wohn. 12 12

**O**

**Ober-Aeltestenrat d. Jüd. Bevölkerung,** Reichsstr. 9 29 56
29 57
**Ohhut, Wach- u. Schutzges. K. G., Wachinspektion in Radom,** Reichsstr. 9 18 62
**Olkowski, Jan u. Co.,** Bau- u. Brennmaterialienhdlg., Nowogrodzkastr. 4 18 08
[illegible] s. unter Polizei

**Sicherheitspolizei, Deutsche**
Kommandeur d. Sicherheitspolizei und des SD im Distrikt Radom
Sicherheitspolizei (einschliesslich Kriminalpolizei) 13 06
15 37
13 39
Sicherheitspolizei, Referat II (SD) 24 44

**Truppenwirtschaftslager**
Dienststelle, 1. Maistr. 24 + 13 27
Lager, Kolejowastr. 18 + 13 28
Podjazdowastr. 18 + 13 28
**Polnische Polizei:**
Stadtkommando d. Poln. Polizei, Rejastr. 5 + 18 57
+ 18 58
Kreiskommando d. Poln. Polizei, Sienkiewiczstr. 5 24 45
1. Polizei-Revier, Rejastr. 5 + 18 57
2. Polizei-Revier, Narutowiczastr. 40 + 25 31
3. Polizei-Revier, Reichsstr. 33 16 17
Polizeiposten Firlej 25 32
Polizeiposten Gozd 25 18
Polizeiposten Zakrzów 16 67
**Polkowski, Zenon,** Reichsstr. 56 25 14
**Poln. landwirtschaft Ge[illegible]delsgesch., Herma[illegible]** Göring-Str. 12 27 [illegible]
**Poln. Rotes Kre[illegible]** Reichsstr. 41 14 42
**Porębska, Helen[illegible]a i Józef Muszyński,** Brenn[illegible]aumat., Reichsstr. 79 24 35

**Post:**
**Deutsche Post Osten**
Distriktspostverwaltung Radom Sammelnr. 22 42
Leiter der DPV: PR Schneider (Abt. Fernmeldewesen) Wohn. Warschauer Str. 22 22 24
Vertreter des Leiters: PR Blum (Abt. Postwesen) Wohn., Kellerstr. 21 24 68
PAmtm. Schwerdt, Wohn., Moniuszkistr. 6a 26 23
PI Mülker, Wohn., Reichsstr 25 31 28 48
OPI Reuter, Wohn., Kelles-Krauzestr. 21 24 68
Distriktspostschutzführer [illegible] 28 23
mann. Wohn., [illegible]
TOT! Finger, Wohn., [illegible] Str. 22
Telegrafenbauwesen TT[illegible]
[illegible]betriebsdie[illegible]



## R

**Radomer Draht- u. Nagelfbr.,** Milastr. 10 12 84
**Radomer Druckerei Sejmik,** Cholewińskí, Reichsstr. 46 18 30
**Radomer Elektr.-Ges., AG,** Betriebsführer Theodor Tkatz, Warschauer Str. 22 17 95
**Radomer Fachschule,** Ing. Hermann Wicke, Ministerialrat, 1. Maistr. 36 17 94
**Radomer Flachsspinnerei,** Marywilskastr. 12 21 16
**Radomska Fabr. Wódek i Lik., A. Peiter i J. Janusz,** Sp. z o. odp., Adolf-Hitler-Platz 3 26 85
**Rapid,** Tischlerei d. Ing. Baugesch., Ing. Franz Goral, Malczewskistr. 11 + 18 66
**Rézanek, Jan,** landwirtschaftl. Handelsgesch., Limanowskistr. 18 25 12
**Reichsumsiedlungsges. mbH,** Zweigst. Radom, Reichsstr. 20 25 09
**Renoma,** Holzfbr., Promykastr. 10 24 24
**Rester,** Ober-Post-Insp. + 24 68
**Richter, Roman,** Gummi u. Asbestwaren, Rwańskastr. 25 16 69
**Riese, Henry,** Spedit., Nowogrodzkastr. 10,5 16 56
**Rohstoffsammellager d. Beauftragten f. d. Rohstofferfassung,** Giserstr. 17 17 10
**Romanowski, L. u. A. Kruszyński,** Immobilien, Mleczna[illegible] 26 35
**Romanowski [illegible] R.,** Kiliński[illegible] 23 29 82
**Rosenberg, [illegible]** Rathaus, Pyblastr. 5 24 40
**Rottenberg, [illegible]** Fbr., Mlecznastr. 8 28 03
**Rudaszteyn [illegible]** Giesserei, Gierystr. 15 26 50
**Rukasz u. Abclawski,** Bauuntern., Sienkiewiczstr. 30 17 40
**Rut. Wind[illegible]** Przewny, Lim. Parkstr. 8 25 21
**Rzemieślnicza Spółdzielnia rzem.** [illegible]str. 29a 15 74

[illegible]nider 19 39
[illegible] Rosnider, 12 54
[illegible]er Madajewsky, Staro- 15 68
[illegible]rowy, Staro- 16 40
[illegible] M. F. G., Limanowskistr. 29 66
[illegible]aus, Reichsstr. 28 26 80
Wohn. + 22 24
[illegible]nastr. 13 17 66
[illegible]pl. 18 18 63
[illegible]le, Narutowiczastr. 15 17
28 47

[illegible]nter Polizei
[illegible] Möbelfbr., 14 56
24 68
[illegible], s. unter

**Sozial-Versicherungskasse Radom,** Słowackistr. 17
Leit. d. Finanz. u. Wirtschafsabt. 14 02
Ambulatorium, Pilsudskistr. 3/5 14 03
Ambulatorium, Dzikastr. 4 14 04
Amtsarzt, Słowackistr. 17 14 10
Verwaltungsarzt 27 52
Apotheke, Kelles-Krauze-Str. 14 25
Chefarzt 14 05
Direktor 14 08
Vize-Direktor 14 07
Wirtschafts-Ref. 14 00
**Spiritus-Monopol,** Andrzeja-Struga-Str. 31 28 05
**Spolem,** Verband d. Verbrauchergenossenschaften, Zweigniederlassung Radom, Zbrowskistr. 2 17 61
17 62
**Springer, J. i S-ka,** Kohlenlager, Trauguttstr. 12 17 54
**Staatliche Försterei Kaptur** 19 28

**Stadthauptmann:**
Stadthauptmann Radom
Stadthauptmann, Dienstzimmer, Rathaus 10 25
Stadthauptmann Kujath, Wohn. 16 50
Stadtkämmerer Hackbarth, Wohn. 20 44
Stadtverwaltung Radom
Büro d. Bürgermstr. u. Vertr., Rathauspl. 1 15 96
Büro d. poln. Bürgermstr. 19 16
Einwohnermeldeamt
Finanzverwaltung
Hauptverwaltung
Stadtkasse 10 26
Steueramt, Rathaus, Rathauspl. 16 89
Finanzabt. 26 53
Stadt-Insp., Malczewskistr. 14 15 93
Schulabt., Malczewskistr. 14 15 94
10 34
Städt. Bauamt 10 36
„ Ernährungsamt 18 48
18 49
„ Feuerwehr
„ Feuerwache, Trauguttstr. 57 14 30
Feuerwehr, Vorsteher, Sienkiewiczstr. 34 18 27
Freiwillige Feuerwache-Abt., Mlecznastr. 49 14 32
Städt. Fürsorgeverwaltung
Altersheim, Stare Miasto 12 10 31
Fürsorgeabt. 29 32
Kinderheim, Reichsstr. 93 10 41
Städt. Gas-, Wasser- u. Kanal.-Werke
Direktion, Witoldastr. 2 27 80
Gasanstalt, Gazowastr. 18 11 34
Magazin, 1. Maistr. 70 10 32
Pumpstation, 1. Maistr. 70 10 39
Wasserturm, Słowackistr. 104 10 40
Städt. Gesundheitsamt 10 24
„ Entseuchungsanst., Starokrakowskastr. 32 19 17
Städt. Krankenhäuser
St. Kasimir, Malczewskistr. 18 18 17
„ Verwaltung 18 18
„ Deutsche Abt. 26 51
St. Sigismund, Zielonastr. 19 18 20
Städt. Quartieramt, Malczewskistr. 14 11 20
15 91
15 95
Städt. Reinigungsanstalt, Malczewskistr. 20 16 88
Städt. Schlachthof, Mireckistr. 26 20 46
10 35
[illegible]t. Rejastr. 12 22 38
[illegible]torium, Mirecki 19 26

**Steueramt Radom II, Land,**
Pilsudskistr. 10 + 17 26
**Steyer-Daimler-Puch Aktiengesellschaft,** Betriebsführung d. Werkes Radom (vorm. staatl. Rüstungswerke), Poniatowskistr.
Alle Abteilungen
Nachtanschluss
Elektrokraftzentrale
Werkskrankenkasse Sammelnr. + 22 00
Der Industriebeauftragte Sammelnr. + 22 00
13 08
Heeresabnahme 19 12
Werkskonsum
**Steyer-Daimler-Puch w Polsce S. A.,** Auto-Rep. Werkst., Poniatowskistr. + 22 00
**Stickel, Wilhelm, Dr., Ing.,** Bauuntern., Rejastr. 16 15 69
Verladerampe 15 70
Werkst., Podjazdowastr. 19 15 71

**Strassenbaudienststelle Radom,**
Sienkiewiczstr. 14 23 63
23 70
Garagen, Limanowskistr. 25 54
Losbauführ., Trauguttstr. 50 25 52
Kasino, Moniuszkistr. 14 13 66
**Stribo,** Warschauer Bauuntern., Reichsstr. 62,64 17 83
**Stung, AG,** Strassenbauuntern., Pilsudskistr. 19 18 65
Magazin, Słowackistr. 83 18 64
**Suchański, Edward,** Ksiegarnia, Reichsstr. 27 17 33
**Syrena,** Emailgeschirrfbr., Marywilskastr. 39 14 22
**Syrena,** Verkaufsbüro d. Treuh., Trauguttstr. 32a + 14 24
**Szczawiński, Mieczysław,** Sienkiewiczstr. 4 22 14
**Szczepaniak, S., Ing.,** Olejarnia, Chlodnastr. 9 26 75
**Szenderowicz, N., Dr. med.,** Pilsudskistr. 2 16 04
**Szumilewicz, Johann,** Czachowskistr. 6 19 88
**Szyboszlit,** Fensterglashdlger, Schleiferei u. Spiegelumfassung, Reichsstr. 20 23 20
20 99
**Szymański, Andrzej, Żabinastr. 61** 26.26.-
Srebrzyńska

## T

**Tabakwerk,** Marywilskastr. 2 18 06
**Taraputu, Józef,** Napr. maszyn do pisania, Reichsstr. 49 19 25
**Tenenbaum, A.,** Papiergrosshdlg., Walowastr. 3 15 81
**Textilhandelsges, mbH,** Zweigniederl. Radom, Reichsstr. 41 29 54
**Tischlerei d. Ing.-Baugeschäfts Rapold, Ing. Franz Goral,** Malczewskistr. 11 + 15 66
**Treuh. d. Firma M. Klajmann,** Papierhdlg. en gros, en detail, Walowastr. 1 15 43
**Truppenwirtschaftslager,** s. Polizei
**Tryton,** Baugeschäft Sienkiewiczstr. 32/3
**Trzebińska,** Druckerei, Rej[illegible]
[illegible]
Überf[illegible]

**Verband d. landwirtschaftl. Erwerbs- u. Wirtschaftsgenossenschaften,** Distriktsrevisionsverband Radom, Reichsstr. 48
Kommissar d. Verbandes + 22 20
Direktor + 22 19
Abt. Kreditgenossenschaften + 22 19
Abt. Molkereigenossenschaften + 22 19
Abt. Landw. Handelsgenossenschaften u. Verschiedenes + 27 15

**Verband d. ledererzeugenden Industrie,** Rwańskastr. 4 17 42

**Vereinigung d. Elektrizitätswerke d. Kreises Radom - Kielce,** AG, Dienststelle i. Godów 20 40

**Vertretung d. vereinigten Brauereien Warschau,** Haberbusch u. Schiele, Kilińskistr. 8 18 41

**Vesta,** Repr. d. Vers. Gesellsch., Reichsstr. 67,8 15 31

**Volksdeutsche Gemeinschaft,** Reichsstr. 25/8 27 11

## W

**Wajchendler,** Brennmat., Podjazdowastr. 39 19 71

**Waisen- u. Fürsorgeanst.,** Andrzeja-Struga-Str. 31 16 75

**Waizenegger, Erich,** Dr., Gouvernementsarzt, Piłsudskistr. 2 16 12

**Waldmann, Robert,** Reichsstr. 85 22 66

**Walowicz, Stefan,** Reichsstr. 9 17 27

**Walter, Wilhelm u. Gustav Armbruster,** Treuh., Piłsudskistr. 1 20 58

**Warschauer Zeitung,** Zweigst. Radom, Reichsstr. 44 26 29

**Webendörfer, Gebr.,** Import, Grosshdlg., Reichsstr. 7 15 19

**Wegloblock A.-G.,** Kohlengrosshdlg., Büro, 1. Maistr. 34 25 10
Lager, Reichsstr. 118 17 78

**Wehrmacht:**
Heeresvermittlung Sammelnr. 21 30
24 70
21 81
Stadtkommandantur Radom oder über Heeresvermittlung

**Wędrychowski, Wacław,** Piłsudskistr. 17 22 88

**Wereszyński, Kasimir,** Rechtsanw., Adolf-Hitler-Pl. 1 23 74

**Wilk, A.,** Grosshdlg. v. Glas u. Zement, Reichsstr. 30 29 06

**Wilkomirski, Józef,** Arzt, Waryńskistr. 14 17 35

**Wirtschaft:**
Abt. Wirtschaft, Gouvernement u. Sammelnr. + 26 37
20 54
Slangen, Leiter d. Abt. Wirtschaft, Adolf-Hitler-Pl. 8 28 00

**Wirtschaftsverband d. Landw. Handelsgenossenschaft,** Reichsstr. 31 20 37
21 79

**Wiśniewski, L.,** Zbrowskistr. 15 12 14

**Witoński, Seweryn,** Dr., Reichsstr. 13

**Wittmann,** Dipl. Ing., Architekt, Bauleitung d. Gouvernement-Gebäudes, Staszicstr. 32 18 14

**Włoczkowski, Łucjan,** Ing., Techn. Büro, Parkstr. 3 16 39

**Wojakowski, A. i S-ka,** Mat. opał. i budowl., art. chem., Słowackistr. 51 17 49

**Woynarowski, B.,** Biuro techn.-handl., Piłsudskistr. 17 26 82

**Wróblewski, Wacław,** Bäcker, Kwiatkowskistr. 84 19 32

## Z

**Zakład Stolarski,** Mieczysław Płowiec. Stare Miasto 6 26 45

**Zakłady Przemysłowo - Drzewne,** Romuald Gierycz, 1. Maistr. 3 19 33

**Zaolzie,** GmbH. Polnische Zuckerwaren u. Obstverwertungsfbr. i. Radom, Wernerstr. 31 11 14

**Zawadzki, Stanisław,** Bäckerei f. Stadtteil 1/3. Mlecznastr. 54 12 17

**Zementzentralbüro,** Adolf-Hitler-Pl. 4 29 46

**Zentralkasse d. landw. Genossenschaft.,** Zweigstelle Radom, + 21 29
Kommissar + 21 20
20 51

**Ziegelei Cegła,** Firlej

**Ziegelei Kaptur,** Erlich u. Sobierajski. Polnastr. 49 22 50

**Ziegelei Wośniki** 11 32

**Ziegelei Żakowice,** Limanowskistr. 88 27 76

**Zieliński, W., E.,** Vertr. d. Kontinent.-Ges. f. Handel u. Industrie AG, Reichsstr. 63 21 65

**Związek Spółdzielni Rolniczych i Zarobkowo-Gospodarczych,** Okręgowy Związek w Radomiu, Reichsstr. 48
Komisarz Związku + 22 20
Dyrektor + 22 19
Dział Spółdzielni Oszczędn. Pożyczkowych + 22 19
Dział Spółdzielni Mleczarskich + 22 19
Dział Spółdzielni Rolniczo - Handl. i Różnych + 27 15

Brak gm. kl. 1550, dyr. Lanku 1551



## Aurelów

**Białkowska, Anna,** Gut Janasów 19
**Bilowicz, Eduard,** Gut Garnek 15
**Bugaj, A.,** Maschinenfbr. Kłomnice 23
**Gemeindeamt Garnek** 2
**Gemeindeamt Kruszyna** + 13
**Gemeindeverwaltung Rzeki** 12
**Grabowski, Włodzimierz,** Witkowice 16
**Grajkowski, Józef,** Dr. 1
**Gutsverwaltung** Borowno, W. Grabowski, komm. Verw. 10
**Gutsverwaltung,** Kruszyna, Liegenschaftsverw., p. Aurelów 14
**Gutsverwaltung,** Lipicze, Gm. Kruszyna 22
**Gutsverwaltung,** Nieznanice, A. Wünsche 9
**Kłomnicka Fabr. Cykorii,** Treuh. W. Kornhöfer 4
**Kłomnitzer Motormühle,** Treuh. Władysław Stefaniak 5
**Kreisgenossenschaft mbH,** Pow. Spółdzielnia Roln. Handl. z odp. udz., Radomska Fil. Kłomnice 3
**Niemiewski, Adam von,** Schloss Chorzenice 11
**Pappendeckelfbr.,** Rzeki. Treuh. Edwin. V. Witte. Rzeki, Kr. Radomsko 8
**Poln. Polizeiposten** 17
**Poln. Polizeiposten,** Kruszyna + 13

**Post:**
Deutsche Post Osten
Öffentliche Sprechstelle

**Społem w Kłomnicach** 7

## Baby

**Gutsverwaltung,** Lubiatów 2
**Poln. Polizeiposten** 3

**Post:**
Deutsche Post Osten
Öffentliche Sprechstelle

## Backowice

**Försterei Staatl. Backowice**
**Försterei Staatl. Nieskurzów**
**Gemeindeamt Backowice**
**Górski, Romuald,** Pfarrer 2
**Kaczmarczyk, Józef** 4
**Kasa Stefczyka,** Spółdzielnia z odp. nieogr. 5
8
7
6

**Post:**
Deutsche Post Osten
Öffentliche Sprechstelle

## Bakowa

**Gemeindeverwaltung**
**Gutsverwaltung,** Bąkowa
**Poln. Polizeiposten** 1
3
2

**Post:**
Deutsche Post Osten
Öffentliche Sprechstelle

## Baltow

**Gemeindeverwaltung Petkowice** 7
**Oberförsterei Staatl. Baltów** 8
**Poln. Polizeiposten** 6

**Post:**
Deutsche Post Osten
Öffentliche Sprechstelle

## Bedkow
b. Petrikau

**Gemeindeverwaltung Bedków** 3
**Gemeindeverwaltung Czarnocin** 4
**Gut Remiszewiec** 5
**Poln. Polizeiposten** 2

**Post:**
Deutsche Post Osten
Öffentliche Sprechstelle

## Bialaczów

**Gutsverwaltung Białaczów,** komm. Leit. 5
**Mühle Duda,** Białaczów 8
**Poln. Polizeiposten** 6

**Post:**
Deutsche Post Osten
Öffentliche Sprechstelle

## Biała Rawska

**Gemeindeverwaltung Grzymkowice** 8
**Gutsverwaltung,** Koprzywnica 1
**Gutsverwaltung,** Rylsk Mały 6
**Henschel, Ferdinand,** Kfm. 12
**Landwirtschaftliche Zentrale GmbH** Rawa Mazowiecka, Fil. Biała Rawska 4
**Okęcki, Stanisław,** Gut Rylsk Duży 7
**Poln. Polizeiposten** 3

**Post:**
Deutsche Post Osten
Öffentliche Sprechstelle

**Sulowski, Gustaw,** Gut Biała 2
**Wolski, Adam,** Zakład Ślus.-Mech. 15

## Białobrzegi Opoczyńskie

**Gemeindeverwaltung Białobrzegi** 3
**Poln. Polizeiposten** 4

**Post:**
Deutsche Post Osten
Öffentliche Sprechstelle

## Białobrzegi Radomskie

**Aeltestenrat d. jüd. Bevölkerung,** Krakauer Str. 7 17
**Apotheke,** Rudolf Bautsch 4
**Bagniewski, Leon,** Gut Brzeźce u. Szczyty 2
**Burggericht Białobrzegi** 21
**Gemeindeamt Białobrzegi** 7
**Gut Chróściechów,** Lnh. Antonina Arhuszewska 18
**Gut Sucha,** Treuh. Fr. Behnke 3
**Kołacz, Władysław,** Gut Biejkowska Wola 8
**Kossobudzka, Sabina** 22
**Kowerdej, Tadeusz,** Drogerie, Krakauer Str. 5
**Mazanowski, Roman,** Rechtsanw. 25
**Ogniwo,** Spółdzielnia w Białobrzegach 19

**Polizei:**
Poln. Polizeiposten 5
Gendarmerieposten 24

**Post:**
Deutsche Post Osten
Öffentliche Sprechstelle

**Przyłęcki, Tadeusz** Gut Stawiszyn 16
**Schultz, Jan,** Zakłady Przemysłowe, Treuh. Różański 20

## Bliżyn

**Gemeindeverwaltung Bliżyn**
**Nowacki, Teodor,** Gewerbetreib.
**Oberförsterei, Staatl. Bliżyn**
**Poln. Polizeiposten**

**Post:**
Deutsche Post Osten
Öffentliche Sprechstelle

## Blogie Rzadowe

**Poln. Polizeiposten**

**Post:**
Deutsche Post Osten
Öffentliche Sprechstelle

**Staatl. Oberförsterei Blogie**
**Staatl. Försterei Sieczka**

## Bodzechow

**Gemeindeamt**

**Ostbahn:**
Bahnhof Bodzechów

**Post:**
Deutsche Post Osten
Öffentliche Sprechstelle

## Bodzentyn

**Bank Spółdzielczy z ogr. odp.,** Spółdzielnia kred. w Bodzentynie 1
**Burggericht Bodzentyn** 15
**Fiskowski, Feliks,** Apotheker 13
**Gemeindeverwaltung Bodzentyn** 3
**Gumowski, Wojciech,** Gut Sieradowice 14
**Jaciów, Bazyli,** Tierarzt 7
**Landwirtschaft. Kreisgenossenschaft Kielce,** Fil. Bodzentyn 16
**Molkerei,** Bodzentyn 17
**Oberförsterei, St. Katharina,** P. Bodzentyn 4
**Pabijan, Stanisław,** Dr., Arzt 12
**Poln. Polizeiposten** 2

**Post:**
Deutsche Post Osten
Öffentliche Sprechstelle

## Bogoria

**Gemeindeverwaltung Malkowice** 2
**Oberförsterei Sandomir, Försterei Malkowice** 4
**Poln. Polizeiposten** 3

**Post:**
Deutsche Post Osten
Öffentliche Sprechstelle

## Brody Iłzeckie
b. Wierzbnik

**Poln. Polizeiposten** 1

**Post:**
Deutsche Post Osten
Öffentliche Sprechstelle

**Stuag, Baubüro Brody** 3

## Budziszewice

**Bürgermeister** 2
**Gutsverwaltung,** Węgrzynowice, Verw. Stefan Lange 4
**Poln. Polizeiposten** 3

**Post:**
Deutsche Post Osten
Öffentliche Sprechstelle

## Busko Zdrój

**Allg. Vers.-Amt d. ZEORK,** Batorystr. 25 28

**Arbeitsamt,** Nebenstelle, Hauptamt Opatów, Leit. Regierungs-Insp. Grünert 16

**Bieling, Gebr.,** 3 Maistr. 5 5
**Budzyńska, Irena,** Staatsbad, Wohn. 55
**Bürgermeisteramt,** Pinczowskastr. 21
**Burggericht,** Sąd Grodzki w Busku, Pinczowskastr. 14 44
**Cegielnia** Kolonii Leczniczej D-ra Brudzińskiego 7

**Deutsche Post Osten,** s. unter Post

**Deutsches Haus,** Olga Herold, 3 Maistr. 5 22

**Finanzinspekteur** d. Steuerämter Busko, Pinczów, Jędrzejów, u. Włoszczowa, zugleich Beauftr. d. Staatsbades 45
Staatsbad, Rheumabad Busko, zugleich Wohn. d. Finanzinspekteurs + 14
Verwaltungsführer, Wohn. 15
Steueramt Busko + 2

**Foltański,** Gut, POW-Str. 33

**Forstinspektion** 8
**Gemeindeamt, Busko** 32
**Gemeindeamt Pęczelice** u. Poln. Polizei 38
**Gemeindeamt Radzanów, Olganów** 6

**Gemeindeverband d. Kreishauptmannschaft in Busko** 25
**Gemeindeverwaltung Szaniec,** Wygoda Kozińska 36
**Gollnik, Wenzel,** Treuh. d. Kreisgen. in Busko, Batorystr. 36 23
**Górka,** Kolonia Lecznicza Dziecięca D-ra Brudzińskiego, Busko 18

**Kreishauptmann** Dr. Schäfer, Wohn. + 29
**Kreishauptmannschaft** + 29
+ 30
+ 49

**Kreisschulrat,** Batorystr. 75
**Kreissparkasse,** Ring 1 3
**Landinspektion,** Batorystr. 26 11
**Landw. Kreishandelgenossensch.,** Kościuszkistr. 54
**Landw. Kreishandelgenossenschaft,** Ring pl. 17 9
10
**Leśnictwo Pinczów,** Leśniczówka Bogucice 27
**Mühle,** Taubenblatt, Treuh. Verw., Pinczowskastr. 1

**Polizei:**
**Sicherheitspolizei,** Kriminalpolizei 42
**Gendarmeriezug** + 29
+ 30
**Gendarmerieposten** + 49
**Poln. Polizei,** Kreiskommandeur 48
**Poln. Polizeiposten** 73
**Poln. Polizeiposten,** Szczaworyz 38

**Post:**
**Deutsche Post Osten, Postamt Busko Zdrój** 89
Amtsvorsteher, Dienstzimmer 13
Amtsvorsteher, Wohn. 86
Hauptkasse
Öffentliche Sprechstelle
Kraftwagenhalle
Postabgangsstelle
TBtrf. Hanke, Wohn.
Telegrammaufnahme
**Purschka, Alfred, Ritter von,** Treuh., f. d. jüd. Vermög. 60
**Sambor, Stanisław,** Księgarnia, Ringplatz 84

**Sicherheitspolizei,** Kirchgasse 10, Kriminalkommissariat 46
87
**Staatsbad, Rheumabad Busko** + Ostbahn: 50
**Starkiewicz, Sz.,** Dr., Żwirki i Wigury-Str. Polizei: 59
**Steueramt Busko,** 3. Maistr. + Gendarmerieposten 25
Poln. Polizeiposten 23
**Strassenbauamt,** Poprzecznastr. 66
**Vereinigung d. Elektrizitätswerke** d. Kreises Radom—Kielce AG, ZEORK, Dienststelle, 3. Maistr. 18 69
**Volksdeutsche Gemeinschaft,** 3. Maistr. 42
**Żurek, Józef,** Przedst. Krakauer Zeitung, Gońca Krak. i Kur. Kiel., Rynek 7 14

## Checiny 1

**Burggericht,** Sąd Grodzki w Chęcinach 2
**Försterei Podzamcze** 17
**Gemeindeverwaltung Korzecko** 5
**Landwirtschaftliches Versuchsgut Podzamcze** 15
**Poln. Polizeiposten** 1

**Post:**
**Deutsche Post Osten**
Öffentliche Sprechstelle
**Stadtverwaltung Chęciny,** Stary Rynek 4 3
**Treuh. f. jüd. Geschäfte,** K. Przybylski, Alter Markt 1 10
**Treuhandverw. d. Gerbereien d. Kr.** Kielce, Werk Chęciny, Kielecka szosa 19
**Vereinigte Kalkwerke,** Tokarnia-Zamczysko, Ing. August Spyra 4
6

## Checiny 2

**Kalkwerk Chęciny** 2
**Kalkwerk Kochanowski** 5
**M. N. Werke,** Holzindustrie Chęciny 4

**Post:**
**Deutsche Post Osten**
Öffentliche Sprechstelle

## Chlewiska

**Elibor, Berg- u. Hüttenwerke Chlewiska** 8
**Erzbergbau Ost,** GmbH, Verwaltungsbüro Chlewiska 7
**Gemeindeamt Chlewiska** 4
**Odlewnia Żelaza Rzuców,** Pächt. Gustaw Kiedrzyński 5
**Poln. Polizeiposten** 1

**Post:**
**Deutsche Post Osten**
Öffentliche Sprechstelle
**Schilling, Hermann,** Erzbergbau, Betriebsstelle Chlewiska, Schloss 3

## Chmielnik

**Aeltestenrat d. jüd. Gemeinschaft,** Furmańskastr. 11 21
**Bugajski u. Mały,** Mielczarskistr. 12 9
**Burggericht Chmielnik,** Staroburskastr. 12 10
**Faustyniak,** Dr., Arzt, Ring 27 28
**Försterei, Drugnia, Podstola** 20
**Gemeindevorstand,** Chmielnik, Żeromskistr. 18 1
**Grabda, Jan,** Przededworze 36
**Gut Celiny** 31
**Handelsgenossenschaft Spolem,** Mielczarskistr. 5 7
**Kreisgenossenschaft in Busko,** Zweigstelle Chmielnik 3
**Michalak, Stefan,** Rynek 6 22
**Oberförsterei Busko-Pierszchnica** 15
**Ortskommandantur,** Polnastr. 7 26

**Ostbahn:**
Bahnhof Chmielnik

**Polizei:**
**Gendarmerieposten** 25
**Poln. Polizeiposten** 23

**Post:**
**Deutsche Post Osten**
Öffentliche Sprechstelle
**Sägewerk Chmielnik,** T. Szmaj 6
**Sägewerk Sucha Wola,** Kielcer Str. 5 4
**Skwara, Paul,** Dr., Pierackistr. 5 42
**Stadtverwaltung Chmielnik,** Staroburskastr. 12 5
**Zaborowski, Johann,** Pilsudskistr. 19 2

## Chroberz
b. Wislica

**Poln. Polizeiposten** 7
**Poln. Polizeiposten, Złota** 2

**Post:**
**Deutsche Post Osten**
Öffentliche Sprechstelle
**Wesołowski, Andrzej,** Gutsverw. Złota 3

## Cieladz

**Poln. Polizeiposten** 6

**Post:**
**Deutsche Post Osten**
Öffentliche Sprechstelle
**Weiss, Stefan,** Adm. Maj. Cieladź 3

## Ciepielow

**Gemeindeamt Ciepielów** 6
**Gutsverwaltung Stary Ciepielów,** Jureczek, Verw. 3
**Poln. Polizeiposten** + 5
**Poln. Polizeiposten, Chotcza** + 5

**Post:**
**Deutsche Post Osten**
Öffentliche Sprechstelle

## Cmielow

**Ćmielów,** Fabr. Porcelany i Wyrob. Ceramicznych, SA 4
**Choroszyński** 6
**Gemeindeamt Ćmielów** 3
**Kawiński, Jerzy,** Dr., Arzt 33
**Lenczewski** 34
**Lubecki, B.** 24

**Ostbahn:**
Bahnhof Ćmielów 7

**Pfarramt, Kathol.,** Dudziński, Pfarrer 35
**Poln. Polizeiposten** 25

**Post:**
**Deutsche Post Osten**
Öffentliche Sprechstelle
**Rozencwajg, Abram** 23
30
**Świt, Wytwórnia Porcelany, Ćmielów** 9

## Czekaj

**Gemeinde Mstyczów in Czekaj** 2
**Poln. Polizeiposten** 3

## Czermno
b. Końskie

**Gemeindeamt Czermno** 2

**Post:**
**Deutsche Post Osten**
Öffentliche Sprechstelle

## Czerniewice

**Gemeindeverwaltung Czerniewice** 3
**Gutsverwaltung Czerniewice** 2
**Poln. Polizeiposten** 1

**Post:**
**Deutsche Post Osten**
Öffentliche Sprechstelle

## Czyzow Szlachecki

**Gemeindeverwaltung Czyżów Szlachecki** 2
**Poln. Polizeiposten** 3

**Post:**
**Deutsche Post Osten**
Öffentliche Sprechstelle

## Daleszyce

**Burggericht** 11
**Forstschutzkommando,** Marschall-Pilsudski-Str. 6
**Gemeindeamt Daleszyce** 4
**Gemeindeamt Górno** 9
**Gemeindeamt Szczecno** 5
**Lutz, Friedrich,** Bauleit. d. Fa Fea-Werke Petrikau 14
**Mauve,** Forstverw. Szczecno 1
**Oberförsterei Daleszyce** 2

**Polizei:**
**Gendarmerieposten** + 17
**Poln. Polizeiposten, Daleszyce** 3
**Poln. Polizeiposten, Bieliny** + 17

**Post:**
**Deutsche Post Osten**
Öffentliche Sprechstelle
**Sägewerk, Tartak Parowy,** F. Sobczyński 12
**Sterensys, A.,** Tartak Borków 8

## Denków
b. Ostrowiec Kielecki

**Poln. Polizei** 2

**Post:**
**Deutsche Post Osten**
Öffentliche Sprechstelle





## Dobromierz

**Poln. Polizeiposten** 1

**Post:**
**Deutsche Post Osten**
Öffentliche Sprechstelle

## Dobrowoda

**Poln. Polizei** 2

**Post:**
**Deutsche Post Osten**
Öffentliche Sprechstelle

## Dobryszyce

**Gemeindeamt Dobryszyce** 1
**Poln. Polizeiposten** 2

**Post:**
**Deutsche Post Osten**
Öffentliche Sprechstelle
**Wann, Rudolf,** Leit. d. Landw. Schule 3

## Drzewica

**Gerlach, Stahlwarenfbr.,** Drzewica 2
**Heit, Julius,** Mühle, Drzewica 8
**Poln. Polizei** 9

**Post:**
**Deutsche Post Osten**
Öffentliche Sprechstelle
**Vereinigung d. Elektrizitätswerke** d. Kr. Radom-Kielce, AG, ZEORK, Dienststelle i. Drzewica, Fabrikstr. 12

## Dwikozy

**Elektr. Wassermühle,** Malkiewicz. Lucyna, Zamlynie 19
**Gemeindeamt Dwikozy** 4

**Post:**
**Deutsche Post Osten**
Öffentliche Sprechstelle
**Spółdzielnia Owocarsko-Warzywnicza,** Ziemi Sandomierskiej 7
**Spółdzielnia Spożywców w Dwikozach z odp. udz.** 6
**Spolem,** Verband d. Konsumgenossenschaften 8
**Vereinigung d. Elektrizitätswerke** d. Kr. Radom-Kielce, AG, ZEORK, Dienststelle Sandomir, Sandomirer Str. 7 11

## Falkow

**Poln. Polizeiposten** 1

**Post:**
**Deutsche Post Osten**
Öffentliche Sprechstelle

## Garbatka

**Forstinspektion Garbatka** 3
**Harzfbr.** 12
**Oberförsterei Garbatka** 2
**Oberförsterei, Staatl. Zwoleń i. Garbatka** 16
**Poln. Polizeiposten** 14

**Post:**
**Deutsche Post Osten**
Öffentliche Sprechstelle
**Sägewerk, Staatl. Garbatka** 5

**Strassenbauamt Garbatka,** Hauptstr. 167 4

## Gidle

**Burggericht Plawno** 11
**Gemeindeamt Gidle** 1
**Gemeindeamt Konary** 2
**Gemeindeamt Plawno** 9
**Poln. Polizeiposten** 3

**Post:**
**Deutsche Post Osten**
Öffentliche Sprechstelle
**Sucheni, Josef,** Fabr. Pługów i Narzędzi Roln., Sp. z ogr. odp. 4

## Gielniow

**Pol. Polizeiposten** 4

**Post:**
**Deutsche Post Osten**
Öffentliche Sprechstelle

## Glowaczów
b. Kozienice

**Gemeindeverwaltung Brzóza** 6
**Muszyński, Leszek,** Ing., Brückenbau, Glowaczów 2
**Poln. Polizeiposten** 5
Poln. Polizeiposten, Grabów a. P. 3

**Post:**
**Deutsche Post Osten**
Öffentliche Sprechstelle

## Gluchow

**Försterei, Staatl. Gluchów** 4
**Gemeindeverwaltung Gluchów** 3
**Poln. Polizeiposten** 2

**Post:**
**Deutsche Post Osten**
Öffentliche Sprechstelle

## Gniewoszow
b. Kozienice

**Gemeindeamt Sarnów** 8
**Poln. Polizeiposten** 3

**Post:**
**Deutsche Post Osten**
Öffentliche Sprechstelle
**Rybny,** maj. Bąkowiec 2

## Gnojno
b. Chmielnik

**Gemeindeverwaltung Gnojno** 3
**Łuniewski, Roman** 2

**Post:**
**Deutsche Post Osten**
Öffentliche Sprechstelle

## Gory
b. Pinczow

**Gemeindeamt Góry** 3
**Poln. Polizeiposten** 2

**Post:**
**Deutsche Post Osten**
Öffentliche Sprechstelle

## Gory Mokre
b. Końskie

**Badowski, Mieczysław,** Försterei, Stara Wieś 4
**Gemeindeamt Góry Mokre** 3

**Post:**
**Deutsche Post Osten**
Öffentliche Sprechstelle

## Gorzkowice

**Apotheke,** Aleksandrowicz, Gorzkowice 4
**Gemeindeverwaltung Gorzkowice** 7
**Landwirtschaftliche Handelsgenossenschaft,** Zweigstelle Gorzkowice 3
**Niechcice,** Gut u. Fabrikverwaltung 2

**Polizei:**
**Gendarmerieposten Niechcice** 9
**Poln. Polizeiposten** 6

**Post:**
**Deutsche Post Osten**
Öffentliche Sprechstelle

## Gowarczow

**Gemeindeverwaltung Gowarczów** 6
**Korytków,** Gutsverwaltung 3
**Poln. Polizeiposten** 2
**Poln. Polizeiposten. Korytków** 4

**Post:**
**Deutsche Post Osten**
Öffentliche Sprechstelle

## Grabkow
b. Końskie

**Gemeindeamt Grabków** 2

## Ilza

**Chrzanowski, Henryk,** Gut Krzyżanowice 28
**Gemeindeamt Blaziny** 21
**Gemeindeverwaltung Krzyżanowice** 10
**Landwirtschaftliche Handelsgenossenschaft** 4
**Oberförsterei, Staatl.** Malomierzyce 8

**Polizei:**
**Gendarmerieposten** 7
**Poln. Polizeiposten** 9

**Post:**
**Deutsche Post Osten**
Öffentliche Sprechstelle
**Sparkasse,** Komunalna Kasa Oszczędności, pow. Oddz. Iłża 5
**Stadtverwaltung** 1
**Szlachetko, Karol,** Mühler, Podzamczestr. 1 3

## Imielno

**Gemeindeamt Mierzwin** 3
**Poln. Polizeiposten,** Motkowice 2

**Post:**
**Deutsche Post Osten**
Öffentliche Sprechstelle

## Inowlodz

**Gemeindeverwaltung Inowłódz** 3
**Poln. Polizeiposten** 2

**Post:**
**Deutsche Post Osten**
Öffentliche Sprechstelle

## Iwaniska
b. Opatow

**Försterei Planta,** Inh. Stanisław Morawski 7

**Forstschutzkommando** 5
**Gemeindeamt Iwaniska** 3
**Morawski, Stanisław,** Gut Planta 2
**Poln. Polizeiposten** 4

**Post:**
**Deutsche Post Osten**
Öffentliche Sprechstelle
**Sägewerk,** Sawicki, Roman 8

## Jakubowice

**Durowski, Józef** 3
**Gutsverwaltung,** Pisary, Konrad Schnitza 4
**Gutsverwaltung,** Smilów, Tadeusz Tański 1

**Post:**
**Deutsche Post Osten**
Öffentliche Sprechstelle
**Wickenhagen, Karol,** v., Gut Sobótka 6

## Janina

**Hess, Friedrich,** Gut Budy 2

**Post:**
**Deutsche Post Osten**
Öffentliche Sprechstelle

## Janow

**Gemeindeamt** 3
**Oberförsterei,** Verwaltung, Złoty Potok, Post Janów 6
**Poln. Polizeiposten** 7

**Post:**
**Deutsche Post Osten**
Öffentliche Sprechstelle

**Raczyński, Graf v.,** Złoty Potok, pow. Janów 2

## Jastrząb

**Poln. Polizeiposten** 5

## Jedlinsk

**Hirt, Hermann, Nachf.,** Hoch-Tief-Eisenbeton Baustelle Bartodzieje 2
**Poln. Polizeiposten** 4

**Post:**
**Deutsche Post Osten**
Öffentliche Sprechstelle

## Jedlnia

**Hirt, Hermann, Nachf.,** Hoch-Tief-Eisenbetonbau, Jedlnia, Piłsudski-str. 84 9
**Lehmann, Władysław,** Fabr. Wyrob. Ceramicznych, Jedlnia-letnisko 5
**Oberförsterei Jedlnia** 3
**Poln. Polizeiposten,** Jedlnia-letnisko 6

**Post:**
**Deutsche Post Osten**
Öffentliche Sprechstelle

**Sägewerk,** Aleksander Piekarski 4

## Jedrzejow

**Allg. Vers.-Anst. auf Gegenseitigkeit** 55
**Aeltestenrat d. Juden,** Pinczowska-str. 12 84

**Arbeitsamt Kielce,** Nebenstelle Jędrzejów 65

**Arend, Artur,** Sägewerk 69
**Bonk, Joachim,** Dipl.-Kfm. 13
**Brauerei** 12
**Burggericht** 60

**Deutsche Post Osten,** s. unter Post

**Eisenwarenhdlg.,** Gebr. M. u. S. Eisenberg, Treuh. Bogajewicz 78
**Feuerwehr,** Stefan Meyer, Kreisfeuerwehrführer 73

**Finanzamt** 17

**Forstinspektion,** Ring 9 26

**Forstschutzkommando** 41

**Gemeindeamt Przasław** 61
**Gemeindeverwaltung Raków** 67
**Górska, Maria,** Maj. Motkowice 66
**Gutsverwaltung,** Nagłowice 3
**Kowerski, Wojciech,** Gut Przyłęczek 79
**Kramer, Heinrich,** Waren-Grosshdl., Berka-Joselewicz-Str. 75

**Kreisausschussverwaltung** 57

**Kreishauptmann,** Gend., Hauptzug, Jędrzejów 8
9

**Kreiskrankenhaus,** Żwirki - Wigury-Str. 30 16

**Kreislandwirt, Hohberg** 37

**Kreisschulrat** 39

**Kreistierarzt,** Madejczyk 63

**Landwirtschaftliche Kreisgenossenschaft,** Pow. Spółdzielnia Roln.-Handl., Wspólna Praca, Jedrzejów 32
**Liegenschaftsverw., Gut Skroniów** 53
**Mazur, Czesław,** Dr. med., Arzt, (7—8, 14—18) 15
**Metalpol,** Eisenwarenfbr. 14
**Młyn Zbożowy,** Renesans, 11. Listopada-Str. 113 20
**Mühle, Renoma** 31
**Mühle, Roz** 19
**Neue Zeit Verlag** 50
**Nowakowski, Stanisław,** Gut Lasków 27
**Oberförsterei Jędrzejów** 49

**Ortskommandantur,** Jędrzejów, Kielcer Str. 23 70

**Ostbahn:**
Bahnhof 23
Bauinspektion 72
Schmalspurbahnamt Jędrzejów 36

**Piasecki, Stanisław,** Kfm. 58

**Polizei:**
**Sicherheitspolizei** 47
**Kriminalpolizei** 44
**Gendarmeriezug** 88
**Gendarmerieposten** 43
**Poln. Polizei,** Kreiskommando 35
**Poln. Polizeiposten** 54
**Poln. Polizeiposten,** Przasław 61

**Post:**
**Deutsche Post Osten**
Amtsvorsteher 10
„ Wohn. 87
Hauptkasse 68
Briefannahme u. Abfertigung 91
Landabfertigung u. Zahlstelle 38
Telegrammaufnahme 77
Bautrupp u. Entstörungsstelle 71
Öffentliche Sprechstelle

**Przypkowski, Feliks,** Dr. 62
**Rytterband,** Eisenwarengesch., Treuh. Miterski, Krzywe Koło 11 86
**Schlachthof** 34

**Sicherheitspolizei,** Novemberstr. 44
Aussendienststelle 47
Kriminalkommissariat + 44

**Silmontana,** Krakauer Kohlenhandelsges. mbH, Lager Jędrzejów 76
**Społem,** Zw. Spółdzielni Spoż. R. P., Składnica Cukru, Jędrzejów, Wincentynówstr. 5 51
**Staatl. Getreide u. Industriewerke,** Getreidelager u. Malzfbr. Jędrzejów 42
**Stadtverwaltung** 33
**Stahl, Fritz,** Rechtsanw. u. Notar, 11. Listopada-Str. 40 56
**Stahlwerkzeugfbr. f. landw. Geräte,** Stahl, Eisengiesserei, Walz u. Hammerwerk, 11. Listopada-Str. 41 52
**Standard-Gips,** AG. Industriewerke 46

**Strassenbauamt:**
Strassenbaudiensstelle Kielce, Losbaufführung Jędrzejów 22

**Strassenbaugesellschaft, Schallinger u. Comp.,** Baubüro 48
**Szurmiński, Tadeusz,** Łysakowska-str. 7 18
**Vereinigung d. Elektrizitätswerke** d. Kr. Radom-Kielce, AG, ZEORK, Dienststelle Jędrzejów, 3. Maistr. 78 83
**Zenkteler, Kazimierz,** Kohlen u. Brennstoffe, Kielcer Str. 10

## Jezow
**b. Biala Mazowiecka**

**Arbeitsamt** Skierniewice, Nebenstelle Jeżów 11

**Bürgermstr.,** Gemeinde Popień 7
**Gemeindeamt, Jeżów** 4
**Poln. Polizeiposten** 6

**Post:**
**Deutsche Post Osten**
Öffentliche Sprechstelle

**Szustkiewicz, Franz** 10

## Julianka
**b. Tschenstochau**

**Fabr. Przetworów Ziemniaczanych Złoty Potok S.A.,** 5
**Försterei Staatl. Złoty Potok** 6
**Gut Złotolasy,** Zagórze 1
**Kalkwerke, Janina,** Złoty Potok, Treuh. Hugo Schulz 3
**Kartoffelproduktefbr., Forstverw.** Lipnik 7
**Kartoffelproduktefbr., Złoty Potok,** Bahnhofsgeb. 2

**Post:**
**Deutsche Post Osten**
Öffentliche Sprechstelle

**Sägewerk, Reschop** 4

## Jurkowice
**b. Sandomir**

**Gemeindeverwaltung Jurkowice** 1
**Poln. Polizeiposten** 5

**Post:**
**Deutsche Post Osten**
Öffentliche Sprechstelle

## Kamiensk

**Gemeindeamt Kamieńsk** 2
**Gut u. Industriewerke Ozga,** komm. Leit. 6
**Jaskłowski, Jan,** Gut Gorządów 9
**Poln. Polizeiposten** 5

**Post:**
**Deutsche Post Osten**
Öffentliche Sprechstelle

**Wachstuchfbr. S.A., Cerata,** Wojciechów k. Kamińska 4

## Kazanow

**Gemeindeamt Miechów** 2
**Poln. Polizeiposten** 1

## Kielce
Wähldienst

**Vorbemerkungen**

A) Wählanweisung:
Hörer abnehmen u. Amtszeichen — langen, ununterbrochenen Summerton — abwarten, dann erst wählen. Frühere Wahl führt zu Fehlverbindungen.
Rufzeichen, wenn die gewählte Nummer frei ist: zweimaliges Surren in kurzen Abständen.
Besetztzeichen für die gewählte Nummer: unterbrochener Summerton.

B) Fernsprechdienststellen:

| | |
|---|---|
| Auskunft | 8 |
| Aufsicht | 1860 |
| Entstörungsstelle | 6 |
| Fernamt (Anmeldung von F-Gesprächen) | 0 |
| Telegrammaufnahme von 6 bis 22 u. | 1800 |
| von 22 bis 6 | 0 |

Andere Dienststellen s. unter Post.
Öffentliche Fernsprecher (PA) DW 6—22, DS 6—22.

Obsługa automatyczna

**Uwagi wstępne**

A) Obsługa automatyczna:
Słuchawkę zdjąć — nieprzerwany głęboki ton oznacza, iż można wybierać. Wcześniejsze uruchomienie tarczy może spowodować mylne połączenie.
Jeśli wolane połączenie jest wolne, otrzymuje się dwukrotne tony brzęczykowe w krótkich odstępach.
O ile wolany abonent jest zajęty: przerywany ton brzęczykowy.

B) Służba telefoniczna:

| | |
|---|---|
| Informacja | 8 |
| Kontrola | 1868 |
| Usuwanie uszkodzeń | 6 |
| Zgłaszanie rozmów telefonicznych | 0 |
| Przyjmowanie telegramów od 6—22 | 1800 |
| od 22—6 | 0 |

Inne miejsca służbowe patrz pod Post.
Rozmównica publiczna, poczta, 6—22 g.





**Aeltestenrat d. Juden,** Gotlieb, Sienkiewiczstr. 54 11 46
**Aeltestenrat d. Juden,** komm. Leit. Hermann Lewi, Głowackistr. 3 17 79
**Aeltestenrat d. Juden,** Leonardastr. 23 16 20
Arbeitsamt. Orlastr. 3 16 22
Spital, Radomer Str. 20 16 26
Treigier, Głowackistr. 3 17 41
**Allg. Konsumgenossenschaft,** Chęcińskastr. 31 12 08
**Allg. Vers. Anst. auf Gegenseitigkeit** 15 67

## Arbeitsamt Kielce

11 57
11 64

**Bachmann, Heinrich,** Poniatowskistr. 10 15 13
**Bank, Rolny,** Staatl. Agrarbank, komm. Leit. Johs. Staack, Sienkiewiczstr. 51/1 + 11 55
**Bank Związku Spółek Zarobkowych SA,** Verbandsbank o Erwerbsgenossensch. AG, Fil. 10 07
**Bar, Gospoda Warszawska,** Pierackistr. 21 12 78
**Bar Ludowy,** Kaczmarczyk, Adolf-Hitler-Pl. 14 13 77
**Bar Savoy,** Kijański, Sienkiewiczstr. 41 14 62
**Bata, Schuhfbr.,** Sienkiewiczstr. 44 18 30
**Beru-Werk,** Albrecht Ruprecht. Zweigwerk, Kielce, Młynarskastr. 44 + 12 85

**Bezirksgericht:**
Mickiewiczstr. 12 13 27
Pierackistr. 9 13 26
Prokurator, Bandurskistr. 6 16 01
Untersuchungsrichter 16 10

**Bialogon,** Zakłady Mechaniczne i Odlewnia Żelaza, Bialogon + 11 36
**Bilski, Harry, Kurt,** Automatische Mühle Kłos, Krakauer Str. 42 + 10 85
**Biuro Techniczno - Budowlane,** Ing. Witold Gąsiorowski, Złotastr. 18 + 15 49
**Blum, Elisabeth,** Sekrn. b. Stadthptm, Breitestr. 20,2 12 40
**Bobra, Franz,** Dr. med., Leonardastr. 4 13 64
**Boczek, Jan,** Instrukt. pożarnictwa pow. Kielcer Str. + 18 18
**Borcholski, Jerzy,** Limonaden- u. Selterwasserfbr., Czarnowskastr. 13 15 32
**Borcholski, Ryszard,** Transporte, Chęcińskastr. 6 16 18
**Borkiewicz, Seweryn,** deleg. T-wa Kred. Ziemsk. w Warszawie, Równastr. 5 2 16 90
**Brauerei** Kielce, Dłużewski, Stanisław, Chęcińskastr. 12 14 38
**Bristol,** Hotel. Kanzlei 12 24
**Bristol, Restaur.,** Sienkiewiczstr. 21 12 19
**Bularski, Jan,** Dr. med., Maryipl. 2 14 65
**Bürgerl. Kommitee f. soz. Selbsthilfe,** Sienkiewiczstr. 15 17 07
**Bürgermeister,** Rybiński, Wohn., Sienkiewiczstr. 39 10 92
**Burggericht Kielce,** Bandurskistr. 23 13 98
**Centrala Handlowa,** Sienkiewiczstr. 69 16 30
**Centrala Handlowa Przemysłu Ludowego, Sp. z od. udz.,** Sienkiewiczstr. 32 17 74
**Chyliński, Marian,** Holzerzeugn., Okrzeistr. 17 12 52
**Dampfkessel,** Ueberwachungsstelle, Staszycstr. 4 13 49
**Deutsche Buchstube,** Karl Gamroth, Sienkiewiczstr. 27 12 75

**Deutsche Post Osten,** s. unter Post

**Deutsches Geschäft f. Spinnwaren,** Inh., Gertr. Puppe 15 50
**Deutsches Haus** 11 39
**Donice, Borys,** Dr. med., Arzt, Wspólnastr. 1 12 35
**Downar-Zapolski, Edmund,** Mgr. pr., Sienkiewiczstr. 81 13 33
**Druckerei, Jedność,** Bandurskistr. 2 16 84
**Eisengrosshdlg.,** N. Szpigiel, Zweigstelle Kielce, Bodzentyńskastr. 7, Treuh. Verw. 12 27
**Eisenwarenhdlg.,** Adolf Lipczewski, Sienkiewiczstr. 34 10 46
**Elektrownia w Kielcach,** Direktion, Büro 16 37
Technisch. Leit., Maschinenhaus 15 91
**Emissionsbank in Polen,** Zweigniederl. Kielce, Leonardastr. 2 14 20
15 40
15 93
**Esche, Fritz,** Treuh., Polplum, Okrzeistr. 35 16 50
**Feuerwehr, Freiwillige,** Leonardastr. 10 10 70

**Finanzinspekteur,**
Poniatowskistr. 12
zugleich Anschluss f. Steuerämter Kielce 1 — Stadt- u. Kielce 2 — Land-, sowie Körperschaftsteuerstelle f. d. Distrikt Radom 10 31
**Försterei Czarnow** 15 38
**Försterei Zalesie** 10 11

## Forstinspektion Kielce

Mickiewiczstr. 5 + 10 28
Forstschutzkommando i. Słowik 18 71
Oberförsterei Dyminy i. Kielce, Starowarszawskie Przedmieście 32 15 51
Oberförsterei Kielce i. Kielce, Piotrkowskastr. 218 15 29

**Gaier, Hans,** Hptm. d. Sch. u. Führer d. Einzeldienstkomm. 15 86
**Gąsiorowski, Witold,** Ing., Biuro Techniczno-Budowlane, Złotastr. 18 + 15 49
**Gemeindeamt Dąbrowa** 17 01
**Gemeindeamt Dyminy** 13 14
**Gemeindeamt Niewachlów** 12 48
**Genossenschaftsbank Społem, Warschau,** Zweigst. Kielce 15 00
**Gerbereien d. Kr. Kielce,** Treuh.-Verw. Bruno Hein, Kielce, Bahnhofstr. 65 + 12 22
Werk Kielce + 12 23
Werk, Białogon + 12 25

**Gestapo,** Führer d. Aussendienstes 17 06
**Glashütte Sława, GmbH,** Długastr. 14 77
**Golka, Jan,** Kreistierarzt, Poniatowskistr. 15 14 93
**Gorządzielski, Zygmunt,** Skład węgla, koksu i cementu, Sienkiewiczstr. 35 + 10 93
**Grabowski, Stefan,** Mechaniker, Sienkiewiczstr. 37 10 22
**Graczykowski, Longrin,** Glasgrosshdlg, Wesołastr. 23 12 38
**Gruszecki, Edward,** Rollfuhruntern., Sienkiewiczstr. 67 16 12
**Grzegorzewski, Marian,** Rechtsanw., Aleksanderstr. 8 17 28
**Grzybowski, Modest,** Słowackistr. 12 17 49
**Gutsverwaltung, Staatl.,** Zgórsko, Robert Karrasch 16 40
**Hack, Bürgermstr.,** Żytniastr. 4 + 12 51
**Harrer, Kurt,** Kielcer Textil AG, Zweiggeschäft Nr. 1, Sienkiewiczstr. 13 16 88
**Hartwig, C., AG.,** Internationale Sped., Agentur i. Kielce 10 08
**Hein, Bruno,** Treuhandverw. d. Gebereien d. Kr. Kielce, Bahnhofsstr. 65, Privat + 12 22
Werk Kielce + 12 23
Werk Białogon + 12 25
**Henryków, Räderfbr.** Zweigwerk d. Ludwigshütte, Młynarskastr. 26 17 78
**Holzbearbeitungsfbr.** Adalbert Wiżecki, Poniatowskistr. 29 12 05
**Holzlager,** Dipl.-Ing., Leon Skrzyszowski, Leśnastr. 7 12 03
**Hotel Europa,** Pierackistr. 9 12 60
**Hotel Polski,** Sienkiewiczstr. 32 12 16
**Industriewerke Kadzielnia,** Krakauer Str. 33 + 14 57
+ 14 01
Direktion, Privat:
Anton Klotz, ff-Obersturmführer, Krakauer Str. 33 + 17 58
Ing. N. Masłowski, Krakauer Str. 35 + 14 52
**Industriewerke Sitkówka, AG,** Abt. i. Miedzianka + 12 00
i. Sitkówka + 14 10
**Instruktor Pożarnictwa** pow. Kieleckiego + 18 18
**Jedliński,** Dir. d. Staatl. Agrarbank, Priv., Sienkiewiczstr. 64 11 61
**Kadzielnia,** Industriewerke, Krakauer Str. 33 + 14 57
+ 14 01
Direktion, Privat:
Anton Klotz, ff-Obersturmführer, Krakauer Str. 33 + 17 58
Ing. N. Masłowski, Krakauer Str. 35 + 14 52
**Kalicki, Kazimierz,** Sienkiewiczstr. 26 12 10
**Kalinowski,** Dr. med., Breite Str. 41 13 63
**Kalisz, Józef,** Dr., Chirurg, Sienkiewiczstr. 30 15 80
**Kalkwerk Wietrznia,** Kielce, Werk, Poniatowskistr. 75 13 62
Anschlussgeleise, Karczowskastr. 12 12 21
Wohn. d. Betriebsleit., Krakauer Str. 35 + 14 52
**Kamieniolomy,** W. Jagniątkowski, Sienkiewiczstr. 35 + 10 93
**Karkowski, Stefan,** Adolf-Hitler-Pl. 5 10 80
**Karsch, Eduard** Obmann d. Freiw. Feuerwehr 16 35
**Kasicki, Romuald,** Baumstr., Kupielowastr. 3 16 45
**Kasino Gesellschaft,** Waldschänke, Stadion 17 00
**Kielcer Fisch- u. Geflügel-Zentrale,** Inh. A. Borowicz u. T. Pohl, Sienkiewiczstr. 38 15 75
**Kielcer Textil AG,** Adolf-Hitler-Pl. 5 12 15
**Kielcparkiet,** Parkettfbr. u. Sägewerk, Okrzeistr. 59 12 11
**Kino Hamburg** 14 00
**Kirste, Wolfgang,** Architekt, Spacerowastr. 8 12 41
**Klimko, Leonard,** Śniadeckichstr. 6 15 72
**Klocek, Wojciech,** wł. Przedsiębiorstwa wodociągowo-kanalizacyjnego, Pion, Sienkiewiczastr. 32 + 13 88
**Kłos,** Automatische Mühle, Harry Kurt Bilski, Krakauer Str. 42 + 10 85
**Klotz, Anton, ff-Obersturmführer,** Krakauer Str. 33 + 17 58
**Kluczewska Fabryka Papieru i Celulozy,** Bodzentynskastr. 33 + 11 37
**Knaipp,** Stabsarzt, Breite Str. 20 12 65
**Kny, Franz,** Treuh. d. Steinbrüche u. Ziegeleien, Sienkiewiczstr. 62 + 10 91
**Kohlenhdlg.,** Springer, Sienkiewiczstr. 81 17 29
**Kohlenhdlg., Springer,** Ing., Lager, Śniadeckistr. 10 61
**Kohlenhdlg., Węgloblok,** Żelaznastr. 15 11 78
**Kolasiński, Włodzimierz,** Ing. 14 02
**Konopacki, Ignacy,** Fabr. dykt Bialogon, Chęcińskastr. 88 12 61
**Kowalski,** Buchhalter, Aleksanderstr. 10 12 44
**Kowalski,** Gefängnis, Dir., Poniatowskistr. 10 13 82
**Kowalski, B.,** Geflügelmästerei u. Schlachtanst., Ankauf u. Export, Aleksanderstr. 6 14 23
**Gut Piaski** 14 26
**Kraftfahrpark,** Piotrkowskastr. 11 97
**Kraftfahrzeugpark** 11 96
**Krajski,** Dr. med., Mickiewiczstr. 8 10 15

**Kreishauptmann,** Bandurskistr. 9
Sammelnr. 11 15
Kreishauptmann, Wohn., Spacerowastr. 4 16 55
Beamtenwohn., Spacerowastr. 4 16 95

**Kreisschulamt,** Sienkiewiczstr. 40 10 33

**Kreissparkasse,** Komunalna Kasa Oszczędności, Pow. Kiel., Sienkiewiczstr. 15 11 38
**Królikowski,** Autorep., Sienkiewiczstr. 58 14 44
**Krupski, Leon,** Sienkiewiczstr. 40 17 04
**Kubicka, Maria,** Szerokastr. 46 12 62
**Kuc, Stefan,** Dr. med., Sienkiewiczstr. 4 16 70
**Kurier Kielecki,** Sienkiewiczstr 16 16 11
**Łabiński, Roman,** Holzhdlg., Chęcińskastr. 28 16 92
**Landamt Radom,** Sitz Kielce 10 50
**Landes-Konsumgenossensch. d. Eisenbahner,** Fil. Kielce, Sienkiewiczstr. 77 13 05
**Landwirtschaftliche Kreisgenossenschaft** mbH, Sienkiewiczstr. 58 + 15 97
**Landwirtschaftliche Zentralstelle,** Kreisstelle Kielce, Sienkiewiczstr. 58 15 98
14 10
16 31
**Landwirtschaftshauptbuchstelle,** Breite Str. 48 17 20
**Latala, Johann,** Dr. med., Frauenarzt, Słowackistr. 3 12 98
**Lill, Karl,** Kriegspfarrer, Złotastr. 12 1913
**Lorens, Stanislaus,** Darmschleimerei u. Feuerwehrkomd., Zagórskastr. 38 13 42
**Ludwigshütte,** AG, Piotrkowskastr. 11 98
16 32
**Majchrzak, Stefan** 14 24
**Majchrzak, Stefan,** Eiergrosshdlg., Büro, Aleksanderstr. 6 14 25
**Marketenderei,** Młynarskastr. 12 82
**Marmorfbr.** 10 01

**Marmormühle,** Josef Urbaitel u. Sohn, Treuh. Ing. Fritz Zimmermann, Fbr. Kielce, Młynarskastr. 18 11 18
**Masłowski, N.,** Ing., Krakauer Str. 35 + 14 52
**Maszkiewicz, Michał,** Dipl.-Ing., Wolnościpl. 5/4 15 47
**Michalczewski, Stefan** 11 07
**Michałowicz,** Chefarzt d. Sozialvers., Aleksanderstr. 3 10 62
**Möller, Söhne,** Warengrosshdlg., Sienkiewiczstr. 30 15 41
**Monopolvertriebsgesellschaft f. Mineralöl** mbH, Verkaufsabt. Kielce, Breite Str. 14 11 34
**Mühle, Klos,** Krakauer Str. 42 + 10 85
**Nader, Władysław,** Vertragsbäcker, Petrikauer Str. 54 18 70
**Neimitz,** Parkstr. 7 10 25
**Nowacki, Jan,** Ing., Techn. Handelsbüro 11 86

## NSDAP, Standort Kielce

Adolf-Hitler-Pl.
Standortführer, Kreisleit. Drechsel zu erreichen durch Sammelnr. + 11 26
Stellvertr. d. Standortführers, Kreishauptstellenleit. Himmel, zu erreichen durch Sammelnr. + 11 15
Kassenamtsleit. Pg. Müller, zu erreichen durch + 10 31
Deutsches Hilfswerk, Staffelführer Zimmermann, zu erreichen durch + 13 62

**NS-Volkswohlfahrt,**
Mickiewiczstr. 5 19 14

## Oberförstereien, s. Forstinspektion

**Obhut, Wach- u. Schutzges. K. G.,** Wachinspektion Kielce, Słowackistr. 3 15 63
**Oltenia, Café-Bar,** Pierackistr. 8 12 12
**Opałko, Zygmunt,** Druckerei, Leśnastr. 18 14 16
**Orlon,** Fotochem. Fbr. 12 02
**Ortslazarett** 10 56

## Ostbahn Kielce:

Bahnhofsoffizier 17 62
Bahnhofsvermittlung 16 02
Bahnhofswache 11 60
Bauinspektion Kielce 16 06
Güterabfertigung 10 97
Kielce-Herbskie:
Bahnhofsbetrieb 16 04
Güterabfertigung 16 05

**Pe-Te, Techn.** Handelsbüro, Grossverkauf v. Maschinen, Wasserleitgs.-, Zentralheizgs.-Gesch. 16 66
**Petuch, Bolesław,** Ing., Treuh. d. Fassdaubenfbr., Gebr. Machtyngier, Kielce. Sienkiewiczstr. 77 12 72
**Podolscy, H. u. W., J. Szartowska,** Zahnärzte. Sulimirskastr. 7 12 57
**Pokrywa, Bolesław,** Zakład Elektrotechn., Pierackistr. 26 12 53

## Polizei:

Polizei Batl. + 10 71
11 47
Schutzpolizei-Kommando 10 35
**Sicherheitspolizei,** Leiter 17 06
Geschäftszimmer u. Nachtanruf 12 28
**Kriminalpolizei** 13 11
**SD.** — Dienststelle + 10 43
Gendarmerie-Hauptmannschaft, Wesołastr. 35 10 41
10 71
Gendarmeriezug, Wesołastr. 35 10 75
Gendarmerieposten 10 71
Polizei Poln., Kreiskommandant 13 15
Kreiskommando 13 75
Kriminalabt. 13 13
Polizeiposten 11 11
Polizeiposten, Białogon 10 65
Polizeiposten, Wiśniówka Mała 13 16
Polizeiposten, Niewachlów 12 48
**Poln. Hilfskomitee,** Wesołastr. 42 12 14
**Polski Czerwony Krzyż,** Poln. Rotes Kreuz 12 56

## Post:

**Deutsche Post Osten**
Postamt Kielce
Amtsvorsteher 14 60
Wohn. 14 78
Vertr. 14 59
Amtszimmer 17 63
Personalstelle 14 91
Kraftfahrstelle 14 51
Ausgabeschalter 13 90
Annahmeschalter f. Telegramme u. Ferngespräche 16 60
16 61
Hauptkasse 14 80
Zahlstelle 14 90
Post-Eingangsstelle 10 60
Packkammer Postamt 14 92
„ „ Bahnhof 15 42
Aufsicht Fernamt 18 60
Auskunft „ 8
Telegrammaufnahme 18 00
19 00
Entstörungsstelle 6
Baubüro 15 56
15 55
Bautrupp. Wohn. 13 24
Werkstatt 14 49
Öffentliche Sprechstelle

**Powiatowa Spółdzielnia Rolniczo-Handlowa** z odp. udz. w Kielcach, Sienkiewiczstr. 58 + 15 97
**Powiatowy Insp.,** Wspólnastr. 5 17 35
**Powszechna Spółdzielnia Spożywców** w Kielcach, Biuro, Leonardastr. 6 11 20
Magazyn, Leonardastr. 3 11 29
Sklep Nr. 3, Młynarskastr. 56 12 09
**Pragłowski, Stefan,** Ing., Dom Techn. Handl., Biuro, Równastr. 6 10 96
Sklep, Sienkiewiczstr. 27 10 95
**Przedsiębiorstwo Wodociągowo-Kanalizacyjne, Pion,** W. Klocek, Sienkiewiczstr. 32 + 13 88
**Ratayski, Stanisław,** Dr. med., Sienkiewiczstr. 40 13 22
**Rocławski, W.,** Treuh. d. Schuhzentrale 17 71
**Rommel, Eduard,** Dipl.-Ing., Leit. d. Baupolizei, Słowackistr. 20, Wohn. 17 32
**Rommel, Theodor,** Ing., Wohn. Breite Str. 41 17 15
**Rothenstein, R.,** Dipl. Archit., Bahnhofstr. 59 14 95
**Rottenbergplatz** in Verw. d. Forstinspektion. Kielce, Młynarskastr. 20 16 62
**Ruprecht, Albert,** Beru-Werk + 12 85
**Ruszkowski, Wojciech,** Dr. med., Staszicstr. 12 14 73
**Rutczyński, Michał,** Piotrkowskastr. 15 07
**Rychter, Marie,** Dr. med., Aerztin, Breite Str. 43 12 31
**Rykoszyn i Bukowska, Steinbrüche,** GmbH, Breite Str. 46 + 16 29
**Sägewerk, Borków,** A. Sterensys 18 61
**Sägewerk, Staatl.,** Zagnańskastr. 37 13 10
**Saszkiewicz, Aleksander,** Dr. med., Słowackistr. 12 13 57
**Schmidt, Adolf,** Fleischermstr., Kilińskistr. 9 15 45
**Schmidt, Sigismund,** Kfm., Sienkiewiczstr. 32a 16 65
**Schmidt - Eisenhardt,** Maj. im Pol. Btl. 305, Wohn. 16 14
**Schneider, Hugo,** AG, komm. Verw., Werk Granat 11 03
**Schön, Eduard,** Kfm., Breite Str. 48a 15 10
**Schronisko Księży Emerytów Kapłanów,** Wojciechstr. 3 12 30
**Schuster, Tadeusz,** Sienkiewiczstr. 73 11 83
**Schuster, Tadeusz,** Skład rowerów, Kilińskistr. 12 11 88
**Schwefelsäure u. Kunstdüngerfbr.,** Zagnańskastr. 41 15 78
15 79

## Sicherheitspolizei, s. unter Polizei

**Sieczko, Maria** 11 68
**Siekłucki, Karol,** Ziegelei, Markowskistr. 15 12 32
**Sikorski, Jan,** Dr. med., Poniatowskistr. 5 14 65
**Silmontana,** Kohlengrosshdlg., Sienkiewiczstr. 50 12 13
**Sitkówka, Industriewerke,** AG, Abt. i. Miedzianka + 12 00
i. Sitkówka + 14 10
**Skalski, Rechtsanw.** u. Notar, Prostastr. 20 12 04
**Śliwa, Kazimierz,** Mech. Tischlerei, Breite Str. 42 12 37
**Słonińska, Johanna,** Kolonialwaren u. Frühstückstube, Sienkiewiczstr. 33 13 23

**Sondergericht,** Poniatowskistr. 12 11 59
Wohn. d. Staatsanw., Poniatowskistr. 10 13 80
Wohn. d. Vorsitzenden, Śniadeckichstr. 6 17 45

**Sozialvers.-Kasse** i. Kielce, Aleksanderstr. 3 + 14 31
**Spółdzielcze Stow. Spożywców, Ogniwo** w Białogonie 16 80
**Społem,** Verband d. Verbraucher-Genossensch., Kielce, Młynarskastr. 56 10 16
11 22
**Sputo, Franciszek,** Wolnościstr. 12 14 14

## SS

**SS-Totenkopfstandarte,** Kielce, Wiśniówka 12 70
**2/III SS-Totenkopf**-Kav.-Reg. 1, Panny-Maryi-Pl. Sammelnr. 11 71
**2/III SS-Totenkopf**-Kav.-Reg. 1, Revier, Żelaznastr. 41 10 20
**SS-Truppenwirtschaftslager Radom d. Waffen SS, Zweigstelle Kielce** 10 71
**Staack, Johannes,** komm. Leit. d. Staatl. Agrarbank, Sienkiewiczstr. 51/1 + 11 55

**Staatl. Agrarbank,** Fil. Kielce, Sienkiewiczstr. 47
Abt. kurzfrist. Kredit u. Buchführ. 11 53
Bankabt. 11 58
Langfrist. Kreditsekt. u. Buchführ. 11 54
Stellvertr. d. Dir. u. Abt. langfrist. Kredit 11 52
Stellvertr. d. Treuh., Direktion. u. Sekretariat 11 56

**Staatl. Hygienisches Institut**
i. Kielce. Ogrodowastr. 3 11 51
**Staatl. Steinbrüche,** Zagnańsk 17 05
**Stadtgefängnis,** Zamkowastr. 3 10 06

**Stadthauptmann:**
Stadthauptmann, Dienstzimmer Rathaus Sammelnr. + 11 26
Stadthauptmann, Hans Drechsel, Wohn., Bahnhofstr. 59 12 55

**Stadthauptmannschaft:**
Rathaus, Adolf-Hitler-Pl. Sammelnr. + 11 26
Sekretäriat d. Stadthauptmanns
Bürgermstr., Stellvertr. d. Stadthptm.
Personalabt.
Städt. Ernährungs- u. Wirtschaftsamt
Städt. Wohnungsamt
„ Fuhruntern.
„ Rechnungsprüfungsamt
Stadtkasse, Finanzabt.
Abt. Polizei
„ Preisüberwachung
„ f. Passierscheine
„ Fürsorge
„ f. Kraftfahrzeugwesen
Städt. Bauamt. Bahnhofstr. 27 + 17 31
Stadtplanungsamt, Bahnhofstr. 27 + 17 31
12 36
Verwaltungsabt., Bahnhofstr. 8 17 51
Einwohnermeldeamt
Gesundheitsamt
Wohlfahrtsamt
Abt. f. Schulwesen
Abt. f. Volkaufklärung u. Propaganda. Breite Str. 43. Int. Marlitz 16 00
Städt. Krankenhaus. Bandurskistr. 7 17 52
Städt. Schlachthof. Zagórskastr. 17 17 02
Marktleit. Siebitz, Wohn. Bahnhofstr. 49 13 51
Städt. Kanal- u. Wasserwerke, Verwaltung, Bahnhofstr. 27 13 07
13 08
Abwasserklärwerk Pakosz. Zagonowastr. 34 16 79
Bereitsschaftswache, Zagórskastr. 15 10 44
Hauptpumpenstation. Białogon 14 35
Pumpenstation II u. Wasserbehälter, Markowskistr. 43 14 36
Stellvertr. d. Stadthauptmanns. Bgm. Hans Hack Wohn., Żytniastr. 4 + 12 51
Beamtenwohn., Bahnhofstr. 59 14 03
Amtsarzt. Dr. Bünner, Bahnhofstr. 57 12 50
Sportbeauftragter Pg. Lapp, Aleksanderstr 5 13 53





**Stadtkommandantur** 12 46
Wesołastr. 43 14 22
15 94
**Stanikowski, Jerzy,** Konfek. męska, Sienkiewiczstr. 27 17 85
**Stawicki, Konstanty,** Wolnościpl. 6 17 08
**Steinbruch, Czarnów** 14 85
**Steinbruch, Nowiny i. Sitkówka** 10 90
**Steinbrüche, Bolechowice-Biesak,** Ing. Karl Geppert, Sienkiewiczstr. 32 15 31
**Steinbrüche, Jaworznia** 10 74
Büro. Kielce, Kilińskistr. 23 10 73
**Steinbrüche, Rykoszyn u. Bukówka,** GmbH. Kielce, Breite Str. 46 + 16 29
**Steinbrüche u. Ziegeleien,** Treuh. Franz Kny, Kielce, Sienkiewiczstr. 62 + 10 91
**Steiner, Paul,** Obering., Treuh. d. Ludwigshütte, AG, Zdrojowastr. 23 13 03
**Stradowski, J. u. J. Janczur,** Sienkiewiczstr. 33 15 46

**Strassenbauamt Kielce**
Abt. Steinbrüche, Treuh., Dipl.-Ing. Schwolow, Sienkiewiczstr. 25 13 69
11 06
Techn. Leit., Sienkiewiczstr. 25 14 21
Wohn., Mickiewiczstr. 8 17 27
**Sylwestrowicz, Bolesław,** Dr. med., Markowskistr. 27 13 65
**Szczygielski, W.,** Magazin, Chęcińskastr. 18 16 69
Wohn., Wolnościpl. 6 14 23
**Sznajder, Stefan,** Zakład Elektrotech., Sienkiewiczstr. 39 15 22
**Szwedowski,** Papierwarenhdlg., Sienkiewiczstr. 33 10 82
**Szymański, Ferrum,** Rohprodukten-Grosshdlg., Wspólnastr. 2 13 71
**Tabak-Magazin,** Chęcińskastr. 16 10 54
**Targowski, Karl,** Breite Str. 7 17 72
**Thate, Waldemar,** SS-Untersturmführer, Sienkiewiczstr. 27 + 10 43
**Tierzuchtamt,** Sienkiewiczstr. 51a 10 81
**Tinney, Paul,** Treuh. d. Arbeit, Staszicstr. 5/1 Büro 15 90
Privat 10 05
**Treuh. Ing. Fritz Zimmermann,** Sienkiewiczstr. 62 12 71
**Treuhandverw. d. Gerbereien d. Kr. Kielce,**
Bruno Hein. Kielce, Bahnhofstr. 65 + 12 22
Werk Białogon + 12 25
Werk Kielce + 12 23
**Treuhandverw.** d. gesamt. jüd. Haus- u. Grundbesitzes, Kurt Harrer, Staszicstr. 5 14 11
**Troicki, Michał,** Baugeschäft, Krynicznastr. 4 16 59

**Truppenwirtschaftslager d. Waffen SS Radom,**
Zweigstelle Kielce. Breite Str. 14 12 20
**Tschenstochauer Textilwerke Stradom,** Hurtownia rej., Inh. Ignacy Jaśkiewicz 10 51
**Tuszko, Aleksander,** Poniatowskistr. 28 14 43
**Tworowski, Michał,** Dr. med., Sienkiewiczstr. 43 12 63
**Ubezpieczalnia Społeczna w Kielcach,** Aleksanderstr. 3 + 14 31
**Ulaszyn, Stanisław,** Skład wyrob. Firmy Centra, Sienkiewiczstr. 32 12 01
**Unitas,** Grosswarenhdlg. u. Verkehrszentrale, Warenexped. u. Transport mit Kraftwagen. Staszicstr. 4 10 55
**Verbandsbank d. Erwerbsgenossenschaften** AG, Niederlassung Kielce 10 07
**Vereinigung d. Elektrizitätswerke** d. Kr. Radom-Kielce AG, ZEORK, Dienststelle Kielce, Niewachlów 3 17 89
**Vertriebsges. d. vereinigten Textilwerke,** K. Scheibler u. Grohman, AGmbH, Krakau, Verkaufsniederl. Kielce 13 21
**Volksdeutsche Gemeinschaft** 15 20

**Waldeisenbahnleitung, Staatl.** 10 12
**Wasserwerk,**
Privatwohn. d. Dir. Urzędniczastr. 15 18 80
**Wasserwirtschaftsamt Kielce,** Sienkiewiczstr. 27 15 12
**Wasserwirtschaftsinspekteur** 15 11
**Wehrmacht-Gräberoffizier,** Breite Str. 14 11 50

**Wehrmacht-Vermittlung** 14 30
14 40
14 50
**Weiner, Franz,** Kohlen-Koks, Młynarskastr. 20 17 40
**Weiss, Józef,** Kfm., Sienkiewiczstr. 46 13 84
**Werkstätte, Kręglewski, T. i Ska,** Samochod. Warszt. Reperac., Sienkiewiczstr. 60 16 93

**Wetterwarte** 10 40
**Wierzbicki, Zygmunt,** Elektrogesch. 10 63
**Wojakowski, Wacław,** Biuro Handl., Czarnowskastr. 20 16 91
**Zabokrzecki, Julian, Stellvertr. d. Leit.** Fa. Monopol-Vertriebsges. f. Mineralöl mbH, Słowackistr. 3 11 35
**Zakłady Mechan. i Odlewnia Żelazo,** Białogon + 11 36
**Zapart, Stefan,** Bandurskistr. 13 12 90
**Zarząd Pow. Straży Pożarnych** + 18 18
**Zawierżejew, Aleksander,** Ing., Parkstr. 7 17 34
**Ziajowski, Mieczysław,** Ing., Inh. d. Fa. Zentralholz. Wohn., Staszicstr. 12 15 81
**Zięcina, Jan,** Chemikalien, Sienkiewiczstr. 77 12 73
**Ziegelei Podwietrznia** 15 21
**Ziegelei, Rosenholz** 15 15
**Żurkowski,** Dr. med., Augenarzt, Wesołastr. 28 12 91

## Klimontow

**Apotheke,** Mgr. B. Romanowicz 27
**Gemeindeamt Klimontów** 5
**Godlewski, Andrzej,** Gut Przybysławice 10
**Gutsverwaltung, Klimontów,** Górki 1
**Ihnatowicz, Walenty,** Dr. med. 3
**Kaplan, Herson,** Dr., Arzt 16
**Landw. Handelsgenossenschaft** Rolnik, Fil. 9
**Poln. Polizeiposten** 2

**Post:**
Deutsche Post Osten
Öffentliche Sprechstelle

## Klwów

**Gemeindeverwaltung** 2
**Poln. Polizeiposten** 1

**Post:**
Deutsche Post Osten
Öffentliche Sprechstelle

## Kobiele Wielkie

**Gemeindeamt Kobiele Wielkie** 1
**Poln. Polizeiposten** 3

**Post:**
Deutsche Post Osten
Öffentliche Sprechstelle

## Koluszki

**Bahnhofswirtschaft,** A. Spitzer, Bahnhofswirtin 15
**Försterei Bedzelin** 14
**Forstverwaltung Zieleń** 13
**Gemeindeverwaltung Długie** 25
**Kawecki, Mieczysław,** Brzezińskastr. 61 22
**Oberförsterei Regny** 12
**Poln. Polizeiposten** 16

**Post:**
Amtsvorsteher 19
Abfertigung 17
Poststelle a. Bahnhof 18
Öffentliche Sprechstelle
**Radwański, Józef,** Wytwórnia Opłatków i Wafli, Hallerstr. 11 34
**Stadtverwaltung Koluszki** 26
**Warengenossenschaft** Löwenstadt mbH, Fil., Koluszki, 3 Maistr. 7 3
**Wittich, Jerzy,** Feldscher 21
**Ziegelei Słotwiny,** Betriebsleit. Paul Peters 23

## Koniecpol

**Altmetall-Grosshdlg.,** Franz Paulik 5
**Apotheke u. Drogerie,** Wachowicz, Markt 32 22
**Gemeindeverwaltung Koniecpol-Land** 7
**Gemeindevorstand Chrząstów** 4
**Gendarmerieposten** 7
**Gut Okolowice,** Treuh. Stefan Duda 19
**Kupferwalzwerke** Koniecpol, Fabrikstr. 9
**Landw. Hdlsgenossensch.,** Markt 11 11
**Lohmann, Zbigniew,** Podlesie 13
**Magistrat d. Stadt Koniecpol,** Sieradzkastr. 8
**Oberförsterei Chrząstów** 21

**Ostbahn:**
Bahnhof Koniecpol 15
**Ostrowski, Michał,** Graf, Radoszewnica 8

**Polizei:**
**Poln. Polizeiposten,** Chrząstów 16
**Poln. Polizeiposten,** Koniecpol 6

**Post:**
**Deutsche Post Osten**
Öffentliche Sprechstelle
**Potocki, Pawel,** Graf, Gutsbes. Chrząstów 14
**Pytlewski, Jan,** Sägewerk u. Wassermühle, Sieradzkastr. 49 17
**Tymowski, Jarosław,** Ulesie 12

## Końskie

**Aeltestenrat d. Juden,** 3 Maistr. 50 64
**Apotheke,** Fukskiewicz 66
**Apotheke,** Ossowska, Urszula, 3 Maistr. 16 50
**Arbeitsamt.** 3 Maistr. 84.
Leit. Reg. Rat. Hans Ohle 93
94
**Baluchowski, Siegismund,** Gut Fidor + 21
**Bank Ludowy** 17
**Bürgermeister** 48
**Cyburt, Ludwik,** Kfm., Browarnastr. 8 67

**Deutsche Post Osten,** s. unter Post
**Doering, Erich,** Kreisstellenleit. 7
**Eisengiesserei,** S. Kronenblum, Treuh. 4
**Eisengrosshdlg.,** Motel, Berger, 3 Maistr. 83
**Fabr. Wyrobów Ogniotrwałych,** Nowy Świat 21 77
**Farbenfbr., Fidor** GmbH, Gut Fidor + 21
**Feuervers.** 24

**Feuerwehr,** Kreisfeuerwehrführer, Polnastr. 32 68
**Feuerwehr,** Freiwillige 37
**Flutkowski, St.,** Młynek 54

**Forstinspektion** 44

**Forstschutzkommando III/3** 35

**Fred Möller Söhne,** GmbH, 3 Maistr. 45 61
**Garbińska, Zofia** 15
**Gefängnis** 55
**Gemeindeamt Duraczów** 38
**Gemeindeamt Końskie** 6
**Gemeindeverband, Końskie,** Radomer Str. 6 63
**Handel Drzewny,** Marian Szylski, Polnastr. 7 65
**Handelsmühle,** J. Dobrzański, Komm. K. Miodowicz 57
**Herzfeld u. Victorius,** Fbr. Treuh. 14
**Holz-Handelsgesch.,** Ing. Wł. Mazoń, Tarnowskiehstr. 5 73
**Karpiński, J.,** Polski Komitet Opieki Społ. 18
**Końskie Wielkie, maj. wł. Hr. Tarnowskiego,**
Adm. Dóbr, Końskie, Tarnowskistr., Mieszkanie Kom. Dyr. Dóbr, Ing. J. Karpiński 31
Folwark Browary 12
Folwark Modliszewice 90
Mieszkanie Zast. Dyr. Dóbr, K. Zasackiego 36
Nadleśnictwo Piła 25

**Kreishauptmann** 1
2
Qartieramt d. Sonderdienstes 56

**Kreishauptmannschaft,** Abt. Ernährung u. Landwirtsch., Jatkowastr. 3 + 43

**Kreislandwirt,** Fitting, Jatkowastr 3 + 43

**Kreisschulrat,** Mittmann 27

**Kreissparkasse,** Komunalna Kasa Oszczędności 97

**Kulczycki, Georg,** Dr., Kreisarzt 30

**Landw. Verkaufsgenossensch.,** Spółdzielnia Roln.-Handl. 33
**Lanityńska, Jadwiga** 13
**Ławacz, Piotr,** Fbr. 45
**Lenz u. Co., Süddeutsche Baugesellsch.** mbH, Baustelle Radomsko, Aussenstelle Końskie 28
**Majewski, St.** 8
**Mühle Baryez,** Treuh. Adalbert Radomski 40
**Narbutowicz, Anton,** Dr., Kreistierarzt 58
**Neptun,** Eisengiesserei 22
**Oberförsterei, Staatl.** 71

**Ortskommandantur Końskie** 5

**Ostbahn:**
Bahnhof Końskie 34

Pferdesammelstelle 47

**Polizei:**
Sicherheitspolizei, Kriminalpolizei 29
Gendarmerie 10
Poln. Polizeiposten 16

**Post:**
Deutsche Post Osten
Postamt Końskie
Amtsvorsteher 91
Annahme 92
Bautruppführer, Wohn. 95
Bautruppunterkunft 96
Öffentliche Sprechstelle

**Radomski, W., J.,** Szymańskistr. 1 72
Wohn., Feldstr. 21 9
**Spółdzielnia Spożywców,** Zjednoczenie z odp. udz. 49
**Społem,** Zw. Spółdzielni Spożywców R.P., Oddz. Końskie, Jatkowastr. 12 11

**Steueramt**
39
**Szpital**
**Techn. Handelsbüro,** Inh. Dipl.-Ing. Z. Nadarkiewicz u. Ing. L. Fidenkiewicz, 3 Maistr. 22 69
**Technometall,** Fbr., A. Musielak 3
**Vereinigte Farbenfbrkn., Baron u. Flieger** 23
**Vereinigung d. Elektrizitätswerke** d. Kr. Radom-Kielce, AG, ZEORK, Diensst. Końskie, Małachowskistr. 32 42
**Wasserwirtschaftsamt** 32
**Wendt, Gbr.,** Eggesin, Regbez. Stettin, Sägewerk 19

**Wetterhilfsnebenstelle Końskie**
Jatkowastr. 8

## Koprzywnica

**Gemeindeamt Koprzywnica** 5
**Jüttner u. Bolek, Nachf.,** Tief-, Hoch-, Eisenbetonbau u. Strassenbau 12
**Maliński, Jerzy** 11
**Poln. Polizeiposten** 4

**Post:**
Deutsche Post Osten
Öffentliche Sprechstelle

**Skotnicka, Maria** 2
**Strassenbau, Oemler** 10

## Kozienice

**Feuervers., Kreisinsp.** 23
**Gemeindeamt Świerze Górne** + 31
**Gutsverw., Staatsdomäne** 20

**Hauptgestüt** 7
**Heydel, W. von,** Gut Brzóza 29

**Kreis Krankenhaus** Spital 14

**Kreislandwirt** v. Blücher 9
**Kreissparkasse,** Kom. Kasa Oszczędności 25
**Landwirtschaftliche Genossensch.** 18

**Magistrat** 15

**Ostbahn:**
Bahnhof Kozienice 22

**Polizei:**
Gendarmerieposten 6
Poln. Polizeiposten 24
Poln. Polizeiposten, Zajezierze 26
Poln. Polizeiposten, Świerze Górne + 31

**Post:**
Deutsche Post Osten
Amtsvorsteher 41
Abfertigung 8
Störungsstelle, Bautruppführer 50
Telegrammaufnahme 33
Öffentliche Sprechstelle

**Staszewski, Leon** 16

**Steueramt**
**Vereinigte Holzindustrie,** Sägewerk 17
**Vereinigung d. Elektrizitätswerke** d. Kr. Radom-Kielce, AG, ZEORK, Dienststelle Kozienice, Falzmann, Warschauer Str. 4 27

## Krasocin

**Poln. Polizeiposten** 1

**Post:**
Deutsche Post Osten
Öffentliche Sprechstelle

## Kunow I

**Gemeindeamt Kunów** 4
**Grobicki, Antoni,** Gut Nietulisko Małe 96
**Maschinenfbr., Unia,** vorm. A. Ventzki AG, Graudenz, komm. Verw., Zweigniederlassung Kunów + 5
Wohn. d. Fbr.-Direktors + 5
**Paciorkowski, Zenon,** Tierarzt 17
**Poln. Polizeiposten** 2

**Post:**
Deutsche Post Osten
Öffentliche Sprechstelle

## Kunow II

**Post:**
Deutsche Post Osten
Öffentliche Sprechstelle

**Schröder i Sukcesorowie,** Sägewerk u. Mühle 1
**Witulin SA,** Zaklady Przemysłowe 3

## Kurozwęki
**b. Staszow**

**Gemeindeverwaltung Kurozwęki** 2
**Poln. Polizeiposten** 52 4

**Post:**
Deutsche Post Osten
Öffentliche Sprechstelle

**Popiel, Irena,** Gut Kurozwęki 3
**Szpital i Przytulek Św. Wincentego à Paulo** 1

## Laczna

**Post:**
Deutsche Post Osten
Öffentliche Sprechstelle

**Sägewerk Łączna,** Ing. Witold Włyński

## Lagów

**Försterei Złota Woda**
**Gemeindeverwaltung Łagów** 23
**Oberförsterei Łagów** i. Wola Łagowska 31
**Poln. Polizeiposten** 20

**Post:**
Deutsche Post Osten
Öffentliche Sprechstelle

## Lasocin
**b. Ożarów**

**Gemeindeamt Lasocin**
**Poln. Polizeiposten** 2 3

**Post:**
Deutsche Post Osten
Öffentliche Sprechstelle

## Leki Szlacheckie

**Domäne Łęki Szlacheckie,** Verw. 2
**Gemeindeamt Reczno** 3
**Poln. Polizeiposten,** Ręczno 4

**Post:**
Deutsche Post Osten
Öffentliche Sprechstelle

## Lelow

**Gemeindeamt Lelów** 1
**Kozlowski, Adam,** Gut Turzyn 9
**Poln. Polizeiposten** 27 2

**Post:**
Deutsche Post Osten
Öffentliche Sprechstelle

**Schütz, Anna,** Gut Biała Wielka 4
**Schütz, Antoni,** Gut Bogumiłek 8
**Szlichcińska, Franciszka,** maj. Wygiełzów 10
**Wąsowski, Kazimierz,** Tartak i Młyn Biała Wielka 6

## Lipnik

**Gemeindeamt Lipnik** 3
**Malinowski, Aleksander,** Gut Lipnik 4
**Poln. Polizeiposten** 2

**Post:**
Deutsche Post Osten
Öffentliche Sprechstelle

## Lipsko (Weichsel)

**Försterei Dziurków** 7
**Försterei Wola Solecka** 8
**Gemeindeamt Krępa Kościelna** 9
**Gemeindeamt Lipsko** 4
**Landwirtschaftliche Handelsgenossensch. d. Kr. Iłża, Fil. Lipsko** 1
**Oberförsterei, Staatl., Lipsko** 6

**Polizei:**
Gendarmerieposten 12
Poln. Polizeiposten 5

**Post:**
Deutsche Post Osten
Öffentliche Sprechstelle

**Strassenmstr.,** Władysław Skrzypiec 14

## Loniow

**Gemeindeamt Łoniów** 4
**Poln. Polizeiposten** 2

**Post:**
Deutsche Post Osten
Öffentliche Sprechstelle

## Lopuszno

**Bürgermstr.,** Snochowice 13
**Försterei Czartoszowa** + 5
**Gemeindeamt Łopuszno** 14
**Gut Lasocin** 6
**Gutsverw., Łopuszno** 8
**Jankowski, Aleksander,** Pfarrer 10
**Landw. Kreisgenossensch.** mbH, Kielce, Fil., Łopuszno 15
**Leśnictwo Państwowe,** Czartoszowa + 5
**Nadleśnictwo Państwowe,** Snochowice + 11
**Oberförsterei, Staatl.,** Snochowice + 11





**Polizei:**
Gendarmerieposten 16

**Post:**
Deutsche Post Osten
Öffentliche Sprechstelle

## Lubochnia

**Askania,** Gemeinschaftslager IV 3
**Poln. Polizeiposten** 1

**Post:**
Deutsche Post Osten
Öffentliche Sprechstelle

## Magnuszew
**b. Warka**

**Gutsverw.,** Trzebień i Magnuszew 1
**Poln. Polizeiposten** 7

**Post:**
Deutsche Post Osten
Öffentliche Sprechstelle

## Malogoszcz
**b. Kielce**

**Försterei Małogoszcz** + 11
**Gemeindeamt Małogoszcz** 14
**Gemeindeamt Złotniki** + 4
**Gut Mironice,** Zdzisław Rogojski 5
**Kalkwerke Bukowa** 8
**Leśnictwo Państwowe** + 11

**Ostbahn:**
Bahnhof Małogoszcz 6

**Poln. Polizeiposten** 3
**Poln. Polizeiposten Złotniki** + 4

**Post:**
Deutsche Post Osten
Öffentliche Sprechstelle

## Miasowa

**Poln. Polizeiposten,** Brzegi 1

**Post:**
Deutsche Post Osten
Öffentliche Sprechstelle

## Mirzec
**b. Skarżysko**

**Försterei, Staatl., Gadka** 3
**Gemeindeamt Mirzec** 2
**Poln. Polizeiposten** 4

**Post:**
Deutsche Post Osten
Öffentliche Sprechstelle

## Mniow

**Gemeindeverwaltung Mniów** 2
**Poln. Polizeiposten** 3

**Post:**
Deutsche Post Osten
Öffentliche Sprechstelle

## Mniszkow

**Gemeindeverwaltung Radonia** 3
**Gemeindeverwaltung Zajączków** 5
**Gutsverw., Mniszków** 2

**Post:**
Deutsche Post Osten
Öffentliche Sprechstelle

## Modliborzyce
**b. Opatow**

**Gemeindeamt Modliborzyce**

**Post:**
Deutsche Post Osten
Öffentliche Sprechstelle

## Morawica

**Gemeindeamt Morawica** 2
**Poln. Polizeiposten** 3

**Post:**
Deutsche Post Osten
Öffentliche Sprechstelle

## Moszczenica

**Gutsverw. u. Dampfziegelei** 4
**Krusche u. Ender,** AG, Baumwoll-Manufaktur 2
**Poln. Polizeiposten** 3

**Post:**
Deutsche Post Osten
Öffentliche Sprechstelle

## Mstow

**Gemeindeverwaltung Wancerzów** 2
**Kulesza, Anna,** Apotheke 4
**Ofenkachelfbr.,** Jendrysik, Mstów 3
**Poln. Polizeiposten,** Wancerzów 5

**Post:**
Deutsche Post Osten
Öffentliche Sprechstelle

## Naglowice

**Gemeindeamt Naglowice** 4
**Liegenschaftsverw. Radom,** Gut Rakoszyn, Bezirkslandwirt, Siegwart Haubner
**Onufrowicz, Bronisław,** Gut Slencin 2 3
**Poln. Polizeiposten** 1

**Post:**
Deutsche Post Osten
Öffentliche Sprechstelle

## Nawarzyce
**b. Jedrzejow**

**Gemeindeamt Nawarzyce** 4
**Poln. Polizeiposten** 1

**Post:**
Deutsche Post Osten
Öffentliche Sprechstelle

**Sowiński, Piotr,** Gut Przezwody 3
**Zaroski, Michal,** Gut Niegoslawice 2

## Niekłań
**b. Końskie**

**Okręg. Spółdz. Spoż., Bratnia Pomoc** 4
**Poln. Polizeiposten** 3

**Post:**
Deutsche Post Osten
Öffentliche Sprechstelle

## Nowy Korczyn

**Gemeindeamt Korczyn** 9
**Gemeindeamt Pawłów** 4
**Gemeindeverwaltung Grotniki** w Stróżyskach

**Polizei:**
Gendarmerieposten
Poln. Polizeiposten

**Post:**
Deutsche Post Osten
Öffentliche Sprechstelle

**Wasserbauamt Tarnów** 6

## Obrazow

**Gemeindeverwaltung Obrazów** 4
**Gut Obrazów,** Rosa Wawro 2
**Pfadt, Gabriel,** Pfarrer Obrazów 3
**Poln. Polizeiposten** 4 1

**Post:**
Deutsche Post Osten
Öffentliche Sprechstelle

## Odrowaz

**Gemeindeamt Odrowąż** 5

**Post:**
Deutsche Post Osten
Öffentliche Sprechstelle

**Zakłady Ceramiczne Odrowąż,** Dir. Czesław Socha 2

## Odrzywol

**Apotheke, Karol, Mantorski, Ring** 4
**Gemeindeamt Ossa** 2
**Poln. Polizeiposten** 1

**Post:**
Deutsche Post Osten
Öffentliche Sprechstelle

## Oksa

**Borkowski, Piotr,** Gut Rzeszówek 5
**Gemeindeamt Węgleszyn** 3
**Poln. Polizeiposten** 1

**Post:**
Deutsche Post Osten
Öffentliche Sprechstelle

**Richter, Stanisław,** Holzindustrie. Sägewerk Oksa 2
**Springer, Konrad,** Gutsverwaltung Lipno 4

## Olesnica

**Gemeindeverwaltung Oleśnica** 2 3
**Poln. Polizeiposten** 3 2
1

**Post:**
Deutsche Post Osten
Öffentliche Sprechstelle

**Zaborowski, Karol,** Brody 5

## Oleszno

**Gemeindeverwaltung Oleszno** 4
**Poln. Polizeiposten** 3

**Post:**
Deutsche Post Osten
Öffentliche Sprechstelle

## Olsztyn

**Gemeindeamt Olsztyn** 2
**Poln. Polizeiposten** 3

**Post:**
Deutsche Post Osten
Öffentliche Sprechstelle

## Opatow

**Apotheke,** Święslowski 48

**Arbeitsamt Ostrowiec in Opatów** 18

**Cukrownia Włostów** 9
**Drukarnia,** Franciszek Patraś 50
**Działoszycki, Alter** 2 58
**Feuerwehr:** Kreisfeuerwehrführer, Dorzecznastr. 20 3 25

**Forstinspektion Opatów** 19

**Gemeindeamt Opatów** 9 52
**Handelsmühle,** Rosenberg, Treuh. Wł. Jablonowski 4 30
**Jugnińska,** Gut Łochcin 54
**Judenrat,** Nowo-Wałowa-Str. 8 67
**Kurski,** Gut Włostów 53
**Kommunalsparkasse d. Kr. Opatów,** Komun. Kasa Oszcz. pow. Opatów 6 41
**Koziński, Stanisław,** Lubliner Str. 29 29
**Koziński, Stanisław,** Insp. PZUW., Danziger Str. 22 66

**Kreishauptmann,** Wohn. 4 20

**Kreishauptmannschaft** 2 15
Abt. Ernährung u. Landwirtschaft 3 16

**Kreislandwirt** 1 23
Wohn. 21

**Kulniewowa, Stanisława,** Restaur. 47
**Landw. Kreisgenossensch.,** Zweigstelle Opatów 2
**Langier, Hejnoch,** Händl., Str. der Wehrmacht 32
**Lempicki, August,** v. Rittergut Gierczyce 24
**Leszczyński, Zygmunt,** Gutsbes. 45
**Lilenbaum, Szmul,** Lebensmittelgesch. 31
**Molkerei** 40

**Polizei:**
**Gendarmerie-Zug** 35
**Gendarmerie-Posten** 34
**Poln. Polizei,** Kreiskommando 46
**Poln. Polizeiposten** 49

**Paradowski, A.** 55

**Post:**
**Deutsche Post Osten,** Postamt Opatów
Amtszimmer 10
Aufsicht, Briefannahme, Schalter 13
Störungssucher 14
Telegrammannahme 12
Öffentliche Sprechstelle

**Sawicki, A.,** Gut Bogusławice 37

**Sicherheitspolizei,** Marktpl. 30
Kriminalpolizei 26

**Spolem,** Zbiornica jaj, Opatów 59

**Stadtverwaltung Opatów** 22
Bürgermstr.
Bürgermstr., Wohn.
Finanzabt. d. Stadtverwaltung
Verpflegungsabt. d. Stadtverwaltung

**Steueramt** 56

**Strassenbaudienststelle** Kielce, Aussenstelle Opatów 42
**Strassenbaugesellsch. Oemler** 38
**Swiesłowski** 77
**Vereinigung d. Elektrizitätswerke** d. Kr. Radom-Kielce AG, ZEORK, Dienststelle Opatów, Sadowastr. 8 44
**Załęski, Stanisław,** Vorstand d. Zukkerrübenbauer 57
**Zuckerfbr. Włostów,** Cukrownia Włostów 43

## Opoczno

**Allg. Feuervers.,** Kościelnastr. 5 40
**Amtsgericht,** Staromiejskastr. 29 36

**Arbeitsamt Końskie,** Nebenst. Kilińskipl. 23 15

**Bezirkslandwirt Gäbert** 1
**Dziewulski i Lange, SA.,** Mieszk. Dyrektora 62
Zakłady Ceramiczne 25
**Ekielski, K.,** Dr., Szewskastr. 2 56
**Elektrizitätswerke,** Limanowskistr. 1 33

**Forstinspektion,** Kościuszkipl. 9 5

**Gemeindeverwaltung Bukowiec,**
Dorf Bukowiec 28
Dorf Ogonowice 52
**Gutsverwaltung Zameczek** 55
**Jaczewski, Stanisław,** Staromiejskastr. 22 70
**Jüd. Aeltestenrat,** Janasastr. 51 21
**Kalkwerk Vulkan,** Limanowskistr. 33 45
**Klimecka, Dioniza,** Kościelnastr. 3 59
**Kreiskommunalsparkasse,** Kościuszkipl. 12 42
**Landw. Ein- u. Verkaufs-Genossensch.,** Spółdzielnia Roln.-Handl. 18
**Landw. Getreidespeicher Opoczno** 19

**Ortskommandantur** 66

**Ostbahn:**
Bahnhof Opoczno 74

**Polizei:**
**Gendarmerieposten** 7
**Poln. Polizeiposten** 2

**Post:**
**Deutsche Post Osten,** Postamt Opoczno
Amtsvorsteher 30
Entstörer, Wohn. 77
Entstörungsstelle 12
Paketannahme 14
Telegrafenbautrupp 11
Öffentliche Sprechstelle

**Pryssok, Karl,** Bauuntern., Kilińskipl. 13 6
**Rudnicki, Piotr,** Dr. med., Kreisarzt, Petrikauer Str. 24
**Rusinowicz, Roman,** Gut Poręba Mroczkowska, Kszczonów 29
**Rusinowicz, Roman,** Kilińskipl. 9 9
**Schamottewerk,** Petrikauer Str. 41 3
**Schlachthaus, Städtisches,** Staromiejskastr. 56 60
**Schwendke, Edward,** Kilińskipl. 13 47
**Sozialvers. Kasse** Tomaszów Maz., Nebens. Opoczno
**Spital, Poln.,** Kilińskipl. 3 27

**Stadtverwaltung Opoczno** Büro 8
**Steueramt,** Petrikauer Str. 14 16
**Stickel, Wilhelm,** Dr., Ing., Baubüro Opoczno, Szewskastr. 4
**Strassenbauamt Radom,** Aussenst. Opoczno, Kościuszkipl. 12 13
**Telatycki, Józef,** Petrikauer Str. 35 43
**Tiefbauuntern.,** Stanislaus Pacha, Petrikauer Str. 33 32
**Verb. d. Konsum-Genossensch.,** Spółdzielnia Spoż. Społem, Petrikauer Str. 77 50

## Osiek

**Gemeindeverwaltung Osiek** 20
**Poln. Polizei,** Posterunek Policji Polskiej, Osiek 8

**Post:**
**Deutsche Post Osten**
Öffentliche Sprechstelle 5

## Ostrowiec Kielecki

**Arbeitsamt,** Dienststelle Ostrowiec Leit. 14
19
**Bäckerei Przyszłość** 70
**Baeumer u. Loesch,** Baubüro 75
**Bałtów,** maj. wł. Ksawery, Książe Drucki-Lubecki, pow. Iłża 78
**Baszczyński i S-wie, K.,** Hodowla Nasion, SA, Zagłobystr. 10 39
**Beskiden-Erdöl-Gewinnungsges. mbH,** Jasło, Abt. Sandomierz, Erdgas-Reduktions-Messtation 77
**Bonbonfbr. Esperanto,** Inh. Tochtermann, Treuh. Verw., Pierackistr. 69 137
**Brandt, Marie,** Dr. Chefarzt, Staszicastr. 7/3 85

**Burggericht** 50

**Chudzicki, Stanisław,** Dr. med., Spez.-Arzt f. innere Krankh. 53

**Deutsche Post Osten,** s. unter Post
**Deutsche Waren-Handelsges.,** 3 Maiallee 9 122
**Deutsches Lichtspielhaus** 115
**Dominium Bodzechowo** 33
**Druckerei u. Buchbinderei,** Z. Kaliszczak, Drukarnia i Introligatornia, Legionenstr. 8 + 65
**Ejbeszyc, J.** 82
**Eisen u. Baumaterialenhdlg.,** Ch. Cukierfajn, Szerokastr. 7, Treuh. Sworowski 109
**Fabr. Cukrów i Wafli,** B-cia Bermann i S-ka, Treuh. W. Paetzold 112
**Fabr. Jadwigów,** W. Głowacki 80
**Fabr. Wyrobów Ogniotrwałych,** Ing. Władysław Klepacki 64
**Feuerwehr,** Ochotn. Straż Pożarna, prez. St. Jura 127

**Finanzamt** 16

**Finanzinspekteur,** Słowackiego 46 133

**Gemeindeamt Częstocice** 73
**Gemeindeamt Rokszyce** 86
**Głowacki** 45
**Goldsztajn, Zysla,** Treuh. W. Katz 94
**Goldwasser, Lipa,** Sped., Denkowskastr. 22 95
**Halpern i S-ka,** Daszyńskistr. 3 98
**Halpert, Tadeusz,** Gutsbes. Jeleniec 97
**Harrer, Kurt,** Obertreuh., Bałtowskastr. 44 136
**Harrer, Kurt,** Obertreuh., Górzystastr. 3 118

**Heeresvermittlung** 12
13
**Hochofen u. Eisenwerk,** Zakłady Ostrowieckie 29
9
3
30
120
**Hodowla Nasion Buraków Cukrowych** 121
**Horoch, Dr.,** Gutsbes., Ostrowiec-Bożyce 90
**Hotel Polski,** Rejastr. 4 36
**Ignatowski,** Widok 4 58
**Jadwigów,** Schamottefbr. 57
**Janaszewski, Drogowit,** Dipl. Ing. 35
**Judenrat** Ostrowiec 89
**Kaliszczak, Z.,** Druckerei u. Buchbinderei, Drukarnia i Introligatornia, Legionów 8 + 92
**Kawecki, Henryk,** Inspekcja Plantacji Buraków 65
**Klimek, Franciszek,** Zaklad Ślusarski 56
**Komunalna Kasa Oszczędności** pow. Opatów, Oddz. Ostrowiec Świętokrzyski, 3 Maistr. 3 60
**Konsum** Zakładów Ostrowieckich, Biuro. 3 Maiallee 75 52
**Konsumverein,** Eisenfbr., Fabr. Komitet Aprow. przy Zakład. Ostrowieck. 119
**Kowalski, Stanisław,** Biuro Techn. 66
99
**Kreisschulrat,** Trauguttstr. 13 8
88
**Krongold, Haskiel** 93
**Krzymiński, Ludwig,** Treuh. d. Fa. M. D. Fuks, Kurz-Eisenwaren u. Baumat. 102
**Landw. Kreisgenossensch.,** Pow. Spółdzielnia Roln.-Handl. w Ostrowcu, z odp. udz. 32
61
**Landw. Handelshaus,** Dom Rolniczo-Handl., Zdzisław Zablocki, 3 Maistr. 61 68
**Langier i S-ka,** Daszyńskistr. 17 84
**Lewandowski, Stefan,** Dr. med. 67
**Macharowski, Isaak,** Getreidehdlg., 3 Maistr. 2 96
**Machowska, Zofia,** Dr. Kilińskistr. 39 63
**Majer, Wacław, Dr.,** Facharzt f. Frauenleiden, Dreszerastr. 18 91
**Malkiewicz, Lucyna,** Kaffeehaus Poznanianka, 3 Maiallee 21 128
**Miejski Komitet Aprowizacyjny** 74
**Mincberg, B-cia,** Eisenwarenhdlg., Treuh. Verw. 103
**Młyn, Stanisław, W., Pilitowski,** Treuh. Ryll 44
**Okręg. Spółdzielnia Spożywców,** Cegielnianastr. 11 55
**Olszowski, v.,** Gut. Jacentów 107

**Ostbahn:**
Bahnhof Ostrowiec 17
Güterabfertigung 87

**Ostrowiecka Rektyfikacja** 83
**Płonka, Wincenty,** Treuh., Starokunowskastr. 41 135

**Polizei:**
**Gendarmerieposten** 126
**Poln. Polizei-Revier** 18
**Poln. Polizeiposten,** Momina 154

**Polski Czerwony Krzyż,** Oddz. Ostrowiec, Stodolnastr. 30 114

**Post:**
**Deutsche Post Osten,** Postamt
Ostrowiec
Amtsvorsteher 3
Wohn. 20
Amtszimmer + 4
Abfertigung 5
Annahme 9
Bautruppführer 25
„ Wohn. 6
„ Lager 7
Hauptkasse + 4
Land.-u. Geldstelle 26
Rundfunkstelle + 27
Verstärkeramt 21
Telegr. Werkführer, Wohn. 24
Zeitungsstelle + 27
Öffentliche Sprechstelle

**Reklewski, Tadeusz,** Ing., Młyn i Piekarnia mech. 51





**Restauracja,** Jan Kempisty, Orlicz-Dreszer-Str. 16 117
**Röhr, Eugenia** 69
**Rohprodukte,** Sigismund Kuntze, Daszyńskistr. 15 131
**Rolnik w Ostrowcu** 47
**Różyński, Czesław,** Hurt. soli Nr. 33, Ostrowiec Świętokrzyski 110
**Russek, Józef,** Rejastr. 6 108
**Saski, Stanisław,** Siennieńskastr. 67 40
**Saski, St. Saski, J. i S-ka,** Browar Parowy, Słodownia i Młyn w Ostrowcu 104
**Schlachthaus** 71
**Schröder, Th.,** Sägemühlenbes. 37
**Schultz, Herbert, Kreistellenleit.,** Składowastr. 9 132

**Sicherheitspolizei,** Żeromskistr. 1
Aussendienststt. + 15
Kriminalpolizei + 15

**Sitek, Andreas,** komm. Verw. d. jüd. Haus u. Grundbesitzes 116
**Smolopap, I.** Krongold, Daszyńskistr. 21a 72
**Smurzyński, Henryk,** Warsztaty mech. 41
**Sozialvers.-Kasse,** Fochstr. 3 105
106
**Spolem,** 3 Maistr. 67 38
**Spolem,** Związek Spółdz. Spożywców 113
**Spółka Rolniczo-Handl.,** 3 Maistr. 9 34

**SS Hauptscharführer,** Głogowskastr. 3 11

**Staatl. Oberförsterei,** Ostrowiec, Zgodastr. 8 130
**Stahlwerke Braunschweig,** Betrieb Ostrowiec, Werksschutzkommando 29

**Stadtkommissar** 10
Deutsches Kasino 147

**Stadtverwaltung** 79

**Strassenbauleitung** 81

**Szpigiel, N.,** Eisengrosshdlg., Treuh. Czeslaus, Sworowski 100
**Sztam, Chaim,** Kfm., Daszyńskistr. 3 111
**Tkaczyk, Michał,** Gasthaus Adria 49
**Ubezpieczalnia Społeczna** 43
**Vereinigung d. Elektr. Werke** d. Kr. Radom — Kielce, AG, ZEORK, Umspannwerk Ostrowiec 31
**Wajnworcel, Chaja,** Restaur., Siennkiewiczstr. 1 134
**Wilak, Karol,** Buch- u. Papierwarenhdlg., 3 Maistr. 2 129
**Wójtowicz, Józef,** Auto-Sport 62
**Zakłady Ostrowieckie,** Dyrekcja, Treuh. Harthmeier 76
**Zbychowski, Tadeusz,** Dr., Laryngolog 54
**Zuckerfbr. Czestocice,** AG, Cukrownia 42
101

## Ozarow

**Aeltestenrat d. Juden,** Kolejowastr. 3 21
**Apotheke, Helena, Pjetkowa** 5
**Blinowski, Henryk** 9
**Gemeindeverwaltung Ożarów** 3
**Gut Leng,** Treuh. Konrad, Klein 30
**Gut Podlesie,** Treuh. 8
**Kozakiewicz, Stefan** 40
**Leśniewska, Katarzyna** 38
**Mühle Widniówka,** Treuh. Michał, Joachimiak 20
**Poln. Polizeiposten** 2

**Post:**
**Deutsche Post Osten**
Öffentliche Sprechstelle

**Posorski, Josef,** Sägewerk 25
**Slabek, Jan** 7
**Stanek, Zygmunt,** Zbiornica Jaj Społem 14
**Susek, Władysław,** 10
**Zaleska, Zofia,** Wyszmontów 29

## Pacanow

**Adamek, Adam,** Pfarrer 2
**Anweiler, Robert,** Arzt, Karskastr. 7
**Apotheke,** Jackowska 1
**Gałązka, Antoni,** Dr. 13
**Gemeindeamt, Łubnice** 10
**Gemeindeamt Pacanów** 5
**Gemeindeamt Wójcza** 8

**Gutsverw., Słupia,** Fürst Radziwiłł 12
Dampfsägemühle, Waldverw. 18
Motormühle 16
**Kreisgenossensch. in Busko,** Zweigstelle Pacanów 20
**Poln. Polizeiposten** 6

**Post:**
**Deutsche Post Osten**
Öffentliche Sprechstelle

**Popiel, Michał,** Gut Wójcza 9
**Siostry Kanoniczki** 14
**Udycz,** Saatgutstelle 3

## Paradyz

**Gemeindeverwaltung Wielka Wola** 8
**Poln. Polizeiposten** 2

**Post:**
**Deutsche Post Osten**
Öffentliche Sprechstelle

## Pawlow
**b. Wierzbnik**

**Gemeindeamt Pawłów-Chybice** 2
**Poln. Polizeiposten,** Chybice 3

**Post:**
**Deutsche Post Osten**
Öffentliche Sprechstelle

## Petrikau

Wählbetrieb

**Vorbemerkungen**

A) Wählanweisung:
Hörer abnehmen und Amtszeichen — ununterbrochener tiefer Summerton — abwarten, dann erst wählen. Frühere Wahl führt zu Fehlverbindungen.
Rufzeichen, wenn die gewählte Nummer frei ist: zwei kurze aufeinander folgende, tiefe Summertöne.
Besetztzeichen für die gewählte Nummer: kurze, gleichmässige, tiefe Summertöne.

B) Fernsprechdienststellen:
Auskunft . . . . . 8
9
Aufsicht . . . . . 10 11
Entstörungsstelle . . . . . 10 00
Fernamt (Anmeldung von F-Gesprächen) . . . . . 00
Telegrammaufnahme
von 7 bis 21 . . . . . 10 08
11 97
von 21 bis 7 . . . . . 00
Andere Dienststellen s. unter Deutsche Post Osten.
Öffentliche Fernsprecher (PA)
D : W 7 — 21 Uhr
D : S 8 — 13, 16 — 19 Uhr

**Uwagi wstępne**

A) Obsługa automatyczna:
Słuchawkę zdjąć — nieprzerwany, głęboki ton oznacza, że można wybierać. Wcześniejsze uruchomienie tarczy może spowodować mylne połączenie.
Jeśli wołane połączenie jest wolne, wówczas rozbrzmiewają w słuchawce dwa krótkie, po sobie następujące tony.
O ile wołany abonent jest zajęty, otrzymuje się równe, krótkie tony brzęczykowe.

B) Służbowe połączenia telef.:
Informacja . . . . . 8
9
Kontrola . . . . . 10 11
Naprawa uszkodzeń . . . . . 10 00
Urząd Telef. (zgłoszenia rozmów telef.) . . . . . 00
Przyjmowanie telegramów
od 7 do 21 . . . . . 10 08
11 97
od 21 do 7 . . . . . 00
Inne miejsca służbowe patrz pod Post.
Publiczna rozmównica
w dni pow. 7 — 21 g.
w dni św. 8 — 13, 16 — 19 g.

**Aeltestenrat d. Juden** 10 68
**Akzisen- u. Monopolkontrolle,** Pilsudskistr. 77 11 60
**Allg. Vers.-Anst. auf Gegenseitigkeit,** Kreisinsp., Gouvernementstr. 32, Powszech. Zakład Ubezp. Wzaj., Insp. Powiatowy, Gubernatorska 32 11 87
12 09
Wojewodschaftsinsp., Insp. Wojewódzki, Gubernatorska 32 11 88
**Arba,** Schlosserei u. Riemerei, Zakłady Przemysłowe Arba 10 96

**Arbeitsamt Tschenstochau,**
Nebenstelle Petrikau, Gouvernementstr. 19 10 40
**Auto-Service,** Inh. Jerzy. Papiński, Autoreparturwerkst., Schweinemarkt 4 13 11
**Baugeschäft Odbudowa,** Inh. Arch. H. Pencina 10 90
**Bezirksgericht,** viceprez. Michałowski, Gouvernementstr. 5 13 05
**Bigliani, Valentino,** Lindenallee 19, 15 12 20
**Buchdruckerei u. Steindruckerei,** A., Pański, Nachf., Komm. Verw. 10 45
**Bürgermeisteramt Szydłów** 10 77
**Burggericht,** Gouvernementstr. 5 12 14
**Ciszewski, Józef,** Bäckerei 10 83

**Deutsche Post Osten,** s. unter Post
**Deutsches Kaufhaus,** Gouvernementstr. 1 12 11
**Deutsches Lichtspielhaus** 10 38
**Eichamt,** Urząd miar, Lindenallee 17 12 15
**Elektrizitätswerk,** Betriebsleit., Wohn., Friedenstr. 11 11 80
Büro, Rokszycerstr. 35 11 78
Umspannwerk., Blumenstr. 35 11 79
Verkaufsladen, Gouvernementstr. 3 11 52
Wohn. Obermont. Rist, Gouvernementstr. 48 11 81
**Elibor,** Handels- u. Industrie-AG. Zweigst., Petrikau 11 68

**Emmissionsbank i. Polen,**
Zweigniederl., Petrikau 11 83
**Fassfbr., Leonard,** Kopydłowski 10 37
**Faustyn, M.,** Zakłady Mech., Odlew. Metali, Leidensweg 3 12 17
**Fea Werke,** GmbH, Gouvernementstr. 3 10 76

**Feuerwehr** 10 72

**Finanzinspekteur,**
Petrikau, Steueramt, Pilsudskistr. 77 11 66
11 67
12 08
**Försterei Kolo** 12 06
**Försterei Proszenie** 12 07
**Försterei Uszczyn** 13 06
**Furnier- u. Sperrholzfbr.,** Panel, Bujnystr. 28 10 55
**Gefängnis** 11 50
**Gemeindeamt Ustrzyn** 10 85
**Gemeindeamt Woźniki** 13 17
**Gemeindeverwaltung Krzyżanów** in Siomki 10 95
**Gemeindeverwaltung Podolin** + 12 13

**Gendarmerie,** s. unter Polizei
**Genossenschaftsbank Spolem i Warschau,** Zweigstelle Petrikau, Gouvernementstr. 1 13 03

**Gericht Deutsches** 10 56

**Glasgrosshdlg.** Richard, Adolf, Patzak u. Co., Fil. Petrikau, Marktstr. 2 13 10
**Glashütte Feniks** 11 30
**Glashütte Hortensia,** 1. Maistr. 21 11 69
**Glashütte Kara,** Pappelstr. 1 10 69
**Gliński, S.,** Oel- u. Kohlenhdlg. 10 64
**Handelsgenossensch.,** Spółdzielnia Praca 11 70
**Handelsgenossensch.-Zentrale,** Narutowiczstr. 4 10 29
**Hansen, Jos. u. Söhne,** Grosshdl. i. Textilien u. Eisenwaren, Lindenallee 11 12 12
nach Geschäftsschluss, Chopinstr. 17 13 01
**Hartwig, C., AG,** Agentur i. Petrikau, J., Erlich, Pilsudskistr. 97 12 10
**Hoch- u. Tiefbau-Untern.,** Brückenbau, Büro, Przygłów, Villa Krysieńka 10 78

**Industrie u. Handelsges.** d. vorm. Untern. Emil, Haebler, AG, Zentralbüro, Bankstr. 9
Einkaufsabt. 11 58
Geschäftsleitg. 11 59
**Industrie Werke,** Wola Krysztoporska 12 03
**Januszczak, Marian,** Dr., Arzt, Bahnhofstr. 4 10 65
**Judycka, Janina,** Zahnarzt, Bromberger Str. 14 10 33
**Kreis-Feuerwehr-Instrukteur,** Kazimierz, Małyska, Belsatzer Str. 20 12 19

## Kreishauptmannschaft: 10 80, 10 86

Unter diesen beiden Nummern sind zu erreichen:
Kreishauptmann Buss
Reg.-Ober-Ins. Rockendorf
Reg.-Insp. Philipp
Abt. Allg. Verwaltung
„ Schulverwaltung
„ Fürsorge
„ Wirtschaft
„ Kraftfahrzeugzulassungstelle
„ Preisbehörde
„ Passtelle
„ Sonderdienstkommando
„ Verw. d. herrenlosen jüd. Grund-Besitzes
„ Kasse
„ Botenmeisterei
„ Kreisarzt, poln.
„ Ernährung u. Landwirtschaft 10 46
Amtsarzt Dr. Hellenrand 12 04
12 05
Gemeindeverband 10 34
Kreisbauamt 13 09
Kreistierarzt + 10 81
Strassenbauamt Radom, Aussenstelle Petrikau + 10 81
Kreishauptmann, Buss, Wohn. + ab 1.4.1941 11 42 12 18
Reg. Ober-Insp. Rockendorf Wohn. + 11 42

## Kriminalpolizei 10 57

**Królikowski, Piotr,** Untersuchungsrichter, Gouvernementstr. 5 11 38
**Krüger, Karl,** Blumenstr. 3 10 39
**Krüger, Karl,** Radiogesch. 10 88
**Landw. Handelsgenossensch.,** Mühle, Gouvernementstr. 36 10 26
**Landw. Handelsgenossensch.,** Włościańska Spółdzielnia Roln.-Handl., Gouvernementstr. 36 11 57
**Landw. Handelsgenossensch.,** Zentrale Petrikau, Pilsudskistr. 63 11 48
**Landw. Zentralstelle** Kreistelle Petrikau 10 82

## Leiter d. Anklagebehörde
i. Petrikau, Lindenallee 23 11 51

## Losbauführung Petrikau,
Bau-Ing. Eugen Eisch 12 00

**Manufactur-AG,** Weberei 11 86
**Mikeladze, Książe, Platon,** Sklep Tytoniowy Nr. 133 10 47
**Molkerei,** Mech. Mleczarnia Spółdziel. Wieś, Bromberger Str. 8 12 01
**Mühle Renoma,** Treuh. Hess, Rennbahnstr. 3 10 53
**Mühle Warszawianka,** Bujnystr. 17 11 74
**Nawrath, Paul,** Treuh. d. Petrikauer Dachpappenfbr. 11 00
**Netzel, Maximilian,** Gutsbes. Rokszyce 10 63
**Nowak, Franz,** Autowerkst., Gouvernementstr. 108 10 52

## Oberförsterei, Staatl.
Meszcze 13 07

## Ortskommandantur 11 22, 11 24

## Ostbahn:
Bahnhof Petrikau 11 19
Bauinspektion Petrikau, Gouvernementstr. 27 10 87
Betriebswerk 11 15
Güterabfertigung 11 21
Kleinbahnhof 10 28

**Papiński, Jerzy, Auto-Service** Autoreparaturwerkst., Schweinemarkt 4 + 13 11

**Petrikauer Dachpappenfbr.,** Bujnystr. 23 11 62 11 39
**Petrikauer Rektifikation, AG,**
**Petrikauer Sperrholzfbr.,** J., Kordowski u. A., Steinbrecher, Świerczewskastr. 92 13 16 11 35
**Pfarramt, Ev.**

## Polizei:
**Polizei-Komp.** 10 61
**Gendarmerie-Hauptmannschaft** 11 07
**Gendarmeriezug** + 10 54
**Gendarmerieposten,** Lindenstr. 4 13 19
**Sicherheitspolizei**
**Aussendienststt.** 11 12
**Kriminalpolizei** 10 57
**Poln. Polizei** 13 14
**Kreiskommando** + 10 51
**Kommissariat** + 10 51
**Polizeiposten,** Parzniewice 12 16
„ Przygłów 12 13
„ Srock + 12 02
„ Wola Krysztoporska 13 00
„ Szydłów

## Post:
**Deutsche Post Osten,** Postamt Petrikau
Amtsvorteher 10 23
Amtsführer, Postschutz + 10 21
Amtszimmer + 10 21
Annahme 10 22
Wertzeichenstelle 10 25
Hauptkasse 10 24
Lohnstelle + 10 21
Aufsicht Fernamt 10 11
Aufsicht Telegraphie + 10 08
Aufsicht Techn. Stelle 10 15
Auskunft 8
9
Fernamt 00
Telegrammaufnahme 7 — 21 + 10 08 11 97
Telegrammaufnahme 21 — 7 00
Entstörungstelle + 10 00
Wählersaal + 10 09
Verstärkeramt 10 02
Telegraphenbautrupp 10 04
Öffentliche Sprechstelle

**Powiatowa Ferma Roln.-Hodowlana** w Milejowie 10 92
**Prokurator b. Poln. Bezirksgericht** 10 74
**Richter, Karl,** Oberleit. d. Admin. Niechcice, Gut Jeżów 13 15
**Ronig, Heinz,** Treuh. f. d. gesamt. herrenlosen u. jüd. Haus u. Grundbesitz, Lindenallee 21 11 26
**Rzepecki, Józef,** Dampfbäckerei 10 84
**Seidel, Willi,** Kreisstellenleit. 13 02

## Sicherheitspolizei, s. unter Polizei

**Silmontana, Krakauer Kohlenhandelsges. mbH,** Lager Petrikau, Piastenstr. 3 13 13
**Skalski, Piotr,** Dr., Ziegelstr. 1 10 73

## Sondergericht

**Sozialvers. Kasse i. Petrikau**
Abt. f. Heilwesen u. Apotheke 11 34
Direktion, Wirtschafts u. Finanzabt. 11 33
Vers.-Abt. 11 32

## Stadtverwaltung Petrikau
**Vermittlung** 10 30, 10 31, 11 02, 11 03

Die Vermittlung verbindet mit folgenden Dienststellen:
Leit. d. Stadtverwaltung Stefan Fiszer
Vertr. d. Leit. Leopold Jeck
Hauptverw.
Stadtkasse
Bauverw.
Fürsorge u. Gesundheitsamt
Versorgungsamt
Verw. d. Städt. Grundstücke, Strassenreinigung u. Fuhrpark
Dienstzimmer
Melde-Verkehrs- u. Quartieramt, Gouvernementstr. 26
Städt. Gesundheitsamt, Pilsudskistr. 14
Stadtwerke, Lindenallee 31
Städt. Schlachthof, Fleischerstr. 7
Städt. Kläranlage, Filterstr. 2
Wirtschaft u. Quartieramt
Krankenhaus 10 70
Ober-Insp. Hackbart 10 32

**Stichtmann, Wilhelm,** Bauuntern. 10 89

## Strassenbaudienststelle Radom,
Losbauleitg. Petrikau, Lindenal. 19 12 00

**Szmerdt, Wacław,** Schlosserei 11 65
**Szpital Św. Trójcy** 11 37
**Uniszewski, Antoni** 10 75
**Verbandsbank d. Erwerbsgenossensch. AG,** Fil. Petrikau, Bank Związku Spół. Zarobk. SA, Oddz. Piotrkowski 11 36
**Walecki, Józef,** Druckerei 10 66

## Wasserwirtschaftsamt,
Bromberger Str. 14 10 58

**Wola Krysztoporska, Industrie-Werke,** Piotrków Trybun. Hefe-Kartoffel-Mehl- u. Sirupfbr., Mälzerei u. Spiritusbrennerei 11 09
**Wünsche,** Gut Bujny 11 13
**Zakłady Przemysłowe Arba,** Handelsges. Arba 10 97
**Ziegelei Petrikau,** Treuh. 10 67
**Żórawski, Antoni,** Sped. 10 79

## Piekoszow

**Gemeindeamt**
**Poln. Polizeiposten** 4, 2

**Post:**
**Deutsche Post Osten**
Öffentliche Sprechstelle

**Popławski, Stanisław,** Dr. 3

## Pierzchnica
b. Chmielnik

**Gemeindeverwaltung Drugnia,** Pierzchnica 3
**Poln. Polizeiposten** 2

**Post:**
**Deutsche Post Osten**
Öffentliche Sprechstelle

## Pinczow

**Bürgermeisteramt,** 3 Maistr. 4
**Burggericht,** Sąd Grodzki Pinczów 25
**Drews, Hans,** Treuh. d. Mühle Michałów 27
**Gefängnis,** 3 Maistr. 9
**Gutsverwaltung** Michałów 2
**Inspektorat Ubezpieczeń** 6
**Landw. Kreisgenossensch.,** Treuh. Gollnik 24
**Lokocz, Josef,** Verband d. Tabakanbauer 5
**Motor-Walzen-Mühle Amerikanka** 10
**Oberförsterei Pinczów** 29
**Poln. Polizeiposten, Kije** 1
**Poln. Polizeiposten, Pinczów** 3

**Post:**
**Deutsche Post Osten,** Postbüro Pinczów
Annahme 19
Öffentliche Sprechstelle

**Szpital Św. Juliana,** Klasztornastr. 44 30
**Vereinigung d. Elektrizitätswerke** d. Kreises Radom — Kielce, ZEORK, Werkposten Pinczów 21
**Wilanowski, Jan,** Kfm. 7

## Pionki

**Apotheke,** M. Dutkiewicz 22

## Arbeitsamt Radom,
Nebenst. Pionki 12

**Bambinek, Johann,** Bierniederlage u. Limonadenfbr. 7
**Deutsches Haus,** Leonard Malik, Gastwirt 23
**Gemeindeamt Pionki** 27
**Krankenhaus** 25

## Oberförsterei Zagożdżon,
Staatswald 11

## Ortskommandantur Pionki 6





**Ostbahn** 26
**Poln. Polizeiposten** Pionki 28
„ „ Jedlnia-Kościelna 14

**Post:**
**Deutsche Post Osten,** Postamt Pionki
Amtsvorsteher 15
Amtsvorsteher Wohn. 17
Schalter, Annahme 10
Telegrammaufnahme 16
Öffentliche Sprechstelle

**Pulverfbr.** Pionki 5

**Sägewerk, Staatl.,** Zagozdżon 20
**Vereinigung d. Elektrizitätswerke** d. Radom—Kielce, AG. Zeork, Dienststelle Pionki, Kolejowastr. 9 8

## Piotrkowice
b. Chmielnik

**Gemeindeamt Piotrkowice** 2
**Poln. Polizeiposten** 3

**Post:**
**Deutsche Post Osten**
Öffentliche Sprechstelle

## Polaniec
b. Staszow

**Gemeindeverwaltung Polaniec** 1
**Gemeindeverwaltung Polaniec,** Dorf Zdzieci 7
**Knothe, Bronisław,** maj. Ruszcza 4
**Poln. Polizeiposten** 5

**Post:**
**Deutsche Post Osten**
Öffentliche Sprechstelle

**Wasserwirtschaftsamt Busko** 6

## Poświetne

**Poln. Polizeiposten** 1

**Post:**
**Deutsche Post Osten**
Öffentliche Sprechstelle

## Potok
b. Busko

**Försterei, Staatl.,** Potok 3
**Gemeindeverwaltung Potok** 2

**Post:**
**Deutsche Post Osten**
Öffentliche Sprechstelle

## Potworów

**Boniecki, Michał,** Gut Potworów 3
**Gemeindeverwaltung Potworów** 1
**Poln. Polizeiposten**

**Post:**
**Deutsche Post Osten**
Öffentliche Sprechstelle

## Przedborz

**Bürgermstr.** 7
**Deutsches Haus,** Inh. Otto, Reich 21
**Försterei Budy,** Edward, Mikuszewski 24
**Gemeindeamt Maslowice** + 19
**Gemeindevorsteher** Przedbórz 6
**Genossenschaft, Spółdzielnia Przyszłość** 22
**Gutsverwaltung,** Bąkowa Góra, Ludwik, Bamburski 25
**Krybus, Max,** Dr., Arzt 8
**Lenz u. Co.,** Baugesellsch., Aussenst. Przedbórz 18
**Liegenschaftsgut** Sokola Góra 29
**Lesiak, Adam,** Förster, Wierzchlas 28

**Oberförsterei** 23

## Polizei:
**Gendarmerieposten** 1
**Poln. Polizeiposten** 9
**Poln. Polizeiposten,** Strzelce Małe + 19

## Post:
**Deutsche Post Osten**
Öffentliche Sprechstelle

**Vereinigung d. Elektrizitätswerke, d.** Kr. Radom—Kielce, AG, ZEORK., Dienststelle Przedbórz, Mostowastr. 20 32
**Wendt, Gebr., Eggesin,** Reg. Bez. Stettin, Sägewerksverw. 3
**Zalewska, Janina,** Gut Masłowice 5

## Przyrow

**Forstamt, St., Anna** 8
**Gemeindeamt** 3
**Kreisgenossenschaft,** Radomsko, Fil. Przyrów 5
**Kulawink, Ignacy,** Młyn 6
**Mühle, Zalesie** 7
**Poln. Polizeiposten** 4

**Post:**
**Deutsche Post Osten**
Öffentliche Sprechstelle

**Sägewerk,** Tartak Przyrów, Pücht. P., Szygula, Treuh. Eduard, Karg 2

## Przysucha

**Apotheke,** Kolbergerpl. 23 23
**Bojkiewicz,** Dr., Lubelskastr. 1 21
**Dembiński, Heinrich,** Gutsbes. 10
**Elektrizitätswerk,** 3 Maistr. 4 24
**Gemeindeverwaltung,** Bürgermstr. 6
**Gemeindeverwaltung Skrzyńsko** 4
**Pfarramt** 25
**Poln. Polizeiposten,** Borkowice 5
**Poln. Polizeiposten,** Przysucha 7

**Post:**
**Deutsche Post Osten**
Öffentliche Sprechstelle

**Szwedowski, R.,** Krakauer Str. 52 2

## Przytyk
b. Radom

**Apotheke,** Mgr. M., Pietrzykowski, Radomer Str. 24 6
**Dobrzański, Jerzy,** Drogerie 5
**Gut Zameczek, Georg,** Graf, Lubieniecki 12
**Młyn motor.,** Franciszek, Fornalski 9
**Poln. Polizeiposten** 3

**Post:**
**Deutsche Post Osten**
Öffentliche Sprechstelle

**Powiatowa Spółdzielnia Roln.-Handl., Radom,** Fil. Przytyk 8

## Radkow

**Poln. Polizeiposten** 1

**Post:**
**Deutsche Post Osten**
Öffentliche Sprechstelle

## Radomsko

## Abt. Ernährung u. Landwirtschaft, Radomsko, Deutsche Str. 12 71

**Apotheke,** Marianna, Gasia 15
**Apotheke,** Ignacy Rudziński, Reymontastr. 32 85

## Arbeitsamt Tschenstochau,
Nebenst. Radomsko, Bugajstr. 4 23

**Bielecki, Stefan,** Stahlwarenfbr. 74
**Burggericht,** Reymontstr. 32 78
**Chemische Werke AG,** Abt. Strassenbau, Brieg, Bez. Breslau, Baubüro Radomsko, Deutsche Str. 19 48
**Dąbrowski, Józef,** Fleischgesch., Sierakowskistr. 1 112
**Dachpappenfbr.,** Ch., L., Szpiro, Treuh. Adolf, Halama, Rzeźnickastr. 1 110
**Dampfbrauerei Pociecha, Nachf.,** Pächt. L., Obermann u. L., Pudevill 35

## Deutsche Post Osten, s. unter Post

**Deutsche Schule,** Staszicstr. 1 12
**Eisenwarenhdlg.,** E., Grundmann, 3 Maipl. 5 82
**Elektrizitätswerke Tschenstochau,** Zweigstelle Radomsko 46
**Elektrogesch.,** Bugajski 8

## Forstschutzkommando III/5,
Folwarki, Brauerei 80

## Forstinspektion, Deutsche Str. 119

**Geier,** Gut Zielona Dąbrowa 16
**Gemeindeamt Dmenin** + 100
**Gemeindeamt Ładzice** 99
**Gemeindeamt Radomsko-Land,** Zakrzówek 73
**Gemeindeverwaltung** Goslawice 89

## Gendarmerie, s. unter Polizei

**Glashütte Edwardów** 37
**Gutsverwaltung,** Cieletniki 67
**Halama, Adolf,** Dobryszyckastr. 3 3
**Hoffmann, Joachim,** Dr., Leit. d. Kreiskrankenhauses, Deutsche Str. 4 51
**Hotel,** Wachaw, Szneliński, Reymontstr. 44 114
**Huta Morawska,** Morawski 0
**Inspektor Pow.,** Pow. Zakładu Ubezp. Wzajem., Dobrastr. 10 81
**Jasklowski, Johann,** v., Rittergutsbes., Gut Stobiecko 76
**Judenrat,** Mickiewiczstr. 5 13
**Kalitzki, Rudolf,** Fleischer, Reymontstr. 9 104
**Kinne, Karl,** Treuh. d. Industrie Werke, Ksawerów AG, Radomsko GmbH. 26
**Knothe, Z.,** Elektr. Artikel, 3 Maistr. 3 115
**Knull, Adam,** Brzeźnickastr. 3 62
**Kolodziejczak,** Druckerei, Papierw. Gesch., 3 Maipl. 5 53
**Kowalski, Stanisław,** Kfm. 108

## Kreis- u. Stadtbauamt 21

**Kreishauptmann:** + 26, 30
Wohn., Narutowiczstr. 4 18
Kreiskommunalverw., Landwirtsch. Abt. 7

**Kreiskrankenhaus,** Legionenstr. 14 50

**Kreisschulamt,** Komm. Kreisschulrat, Deutsche Str. 7 118

**Kreissparkasse** 40
**Krisel u. Wojnkowski** 63
**Kusek, Jan,** Kfm., Reymontstr. 37 95

## Landbewirtschaftungsstelle, Aussenstelle, Deutsche Str. 12 10

**Landw. Ein u. Verkaufsgenossensch.** 45
**Landw. Kreisgenossensch.,** Żeromskistr. 30 83

## Landwirtschaftliche Kreisstelle Radomsko
Dobryszyckastr. 2 66
Mazowia 57

**Langosch, Albert,** Deutsches Haus 2
**Lenz u. Co., Südd. Bauges. mbH,** München, Baustelle Radomsko, Deutsche Str. 6 58

Metallurgia-Werke, Treuh. Eduard, O., Rosatzin 22
Metallwarenfbr., A.. M., Szpiro. Treuh. Alfred, Kriesel 29

**Milewski, Viktor,** Strassenmstr. d. Strassenbau
Aussenstelle Tschenstochau in Radomsko, Narutowiczstr. 50 70

Mühle, Broszkiewicz 42
Mühle, Zielonka 28
Müller, Paul 94

**Oberförsterei, Staatl.,**
Gidle, Försterei Strzałków 79

Okreg. Mleczarnia Spółdziel., Reymontstr. 34 106
Ortskommandantur, Deutsche Str. 10 17

**Ostbahn:**
Bahnhof Radomsko 19

Photo u. Keram. Anst. Venus, Treuh Alfred, Kriesel, 3 Maipl. 5b 120

**Polizei:**
Gendarmeriezug + 26
Gendarmerieposten 25
Sicherheitspolizei, Kriminalpolizei 20
Poln. Polizei, Kreiskommando 107
Kommissariat + 41
Polizeiposten, Dmenin + 100
Polizeiposten, Stobiecko-Miejskie 116

Popławski, Dominik, Dr., Arzt, Batorystr. 24 84

**Post:**
Deutsche Post Osten, Postamt Radomsko
Amtsvorsteher 38
Annahmeschalter u. Telegr. 97
Paketannahme 96
Telegraphenbautrupp 39
Öffentliche Sprechstelle

Rehan, Dr., Mickiewiczstr. 3 54
Reschop, W., Sägewerke 6
Rolnik, Landwirtsch. Magazin 57
Sägewerk, Znamierowski, Treuh. Karl Kinne, Dobryszyckastr. 117
Schlesischer Hof, Gastwirtsch., Christian, Ritschke, Reymontstr. 15 90
Schöck, Walter, Forstmstr., Deutsche Str. 6 101
Sobański, Gut Kobiele Wielkie 5
Sobrański, Dr., 3 Maipl. 2 56
Sozialvers.-Kasse, Limanowskistr. 47 113
Sozialversicherung 49
Spallek, Walter, Inh. d. Handelsgesellsch. 43
Spolem, Hurtownia Tytoniowa, Brzeźnickastr. 4 44
Spolem, Konsumgenossensch. 75
Staatl. Getreidelager, Mühle Spolem 92

**Stadtkommisar** 24

**Stadtverwaltung**
Kraftwagenführer d. Freiw. Stadtfeuerwehr, Kędzia, Narutowiczstr. 8 86
Führer d. Freiw. Stadtfeuerwehr, Kierzkowski, Wohn., P. O. W. Str. 41 87
Schlachthaus 93

Stasiak, Boleslaus, Fleischermstr. 111

**Steueramt,** Reymontstr. 12 59

Stier, Adalbert, Betriebsleit., Gut Jedlno-Borki 69
Thonet-Mundus, Fbr. f. Möbel aller Art, Reymontstr. 50

Umspannwerke
Vertriebsges. f. Mineralöle 61

**Viehverwertungsgesellsch.,**
Mazowia-Fbr. 4

**Volksdeutsche Gemeinschaft** 122
Warta, Möbelfbr. 1

**Wasserwirtschaftsamt**
Weinert, Johann, Büromöbelfbr. 51
Wünsche u. Co., Fbr. gebogener Möbel 52

## Radoszyce

Apotheke, Wacław, Hildebrandt 10
Gemeindeamt Grodzisko i. Radoska 3
Radoszyce 6
Krysiński, Alfons, Dr. med. 11
Oberförsterei Radoszyce 2
Försterei Gatniki
Radoszyce 15
Försterei Królewiec
Małachów
Sałachowy Bór
Försterei Szustaki

**Polizei:**
Gendarmerieposten
Poln. Polizeiposten 17
Poln. Polizeiposten 1

**Post:**
Deutsche Post Osten
Öffentliche Sprechstelle

## Radzanów (Pilica)

Gemeindeverwaltung Radzanów + 2
Poln. Polizeiposten + 2

**Post:**
Deutsche Post Osten
Öffentliche Sprechstelle

## Rakow
**b. Staszów**

Gemeindeamt Rembów 2
Gemeindeverwaltung Cisów + 5
Jelski, Jerzy, Gut Szumsko 3
Poln. Polizeiposten 1
Poln. Polizeiposten, Ociesęki + 5

**Post:**
Deutsche Post Osten
Öffentliche Sprechstelle
Zakłady Przemysłowe, Jerzy, Jelski 8

## Rawa Mazowiecka

Allg. Vers.-Anst. auf Gegenseitigkeit, Powszechny Zakład Ubezp. Wzaj. 46
Apotheke, Fr., Karwański 31

**Arbeitsamt Końskie,**
Nebenst. Rawa Mazowiecka

Bürgermstr, Pilsudskipl. 32
Burggericht 24
Centrala Rolnicza, Spółdz. z odp. udz., Rawa Maz. + 23
Czarnowski, maj. Rossocha 34
Drukarnia i Księgarnia, N., Poznański, Zarz. kom., Mościckistr. 7 75
Dzierzbicka, Cecylia, Gut Bartoszówka 63

**Forstinspektion Tomaszów,**
Abt. Rawa Maz., Pilsudskistr. 17

Friedrichs, Kasimir, Gut Boguszyce 64
Gemeindeamt Niwna-Walowice 47
Gemeindeamt Regnów 71
Gemeindeverwaltung Boguszyce 61
Gemeindeverwaltung Żelechlin + 68
Górski, Jan, Dr. med., Niepodległości-pl. 3 52
Gut Bartoszówka 55
Gut Julianów 64
Gut Konopnica 49
Gut Pokrzywna 51
Gut Walowice 50
Gutsverwaltung, Bąbsk, Post Rawa Maz. 45
Gutsverwaltung, Solki-Wale 43

Jagiello, Kazimierz, Dr., Kreisarzt, Slowackistr. 3 51
Kamieniecka, Zofia, Gut Ossowice 21
Korzeniowski, Bolesław, Brauereileit., Gut Tatar 87
53

**Kreissparkasse** 52

**Kreisstrassenbauamt,**
11 Listopadstr. 7 35

Landwirtschaftliche Zentrale, GmA + 26
Mühle, Frank 34
Mühle Dolna, Treuh., Ferdinand, Wölfe 36
Neumann, Czesław, Warenh. u. Betonfbr. 41
Osterloff, Konrad, Tierarzt 38
66

**Polizei:**
Gendarmerieposten 30
Poln. Polizeiposten 16
Poln. Polizeiposten, Bąbsk 56
Poln. Polizeiposten, Żelechlin + 52

**Post:**
Deutsche Post Osten
Amtsvorsteher 27
Wohn. 40
Annahme 60
Post-Ein- u. Abgang 28
Telegraphenbautrupp 58
Öffentliche Sprechstelle

Rudny, Kazimierz, Apotheke 59
Spółka Roln.-Handl., Wł., Goebel i R.. Dąbrowski, Kościuszkistr. 16 13

**Steueramt,** Freiheitspl. 22

Ubezpieczalnia Społ., Tomaszów, Punkt Kontr. Rawa, Żwirki-Wigury-Str. 5 20
Waśkowski, Bolesław, Bäcker, Slowackistr. 1 42
Wilski, Tytus, Gut Wilkowice 86

## Rogow

Gemeindeverw. Mroga Dolna, Kr. Skierniewice 2
Landw. Handelsgenossensch. Rolnik, Skierniewice, Fil. Rogów + 11
Oberförsterei, Rogów 20

**Polizei:**
Gendarmerieposten 4
Poln. Polizeiposten 8

**Post:**
Deutsche Post Osten
Öffentliche Sprechstelle

Spółdzielnia Roln.-Handl., Rolnik, Skierniewice, Oddz. Rogów + 11
Suliccy, B-cia 9
Sulikowski, Karol, Ing., ziemianin, maj. Dąbrowa, P. Rogów 12

## Rokiciny
**b. Koluszki**

Borowski, Stanisław 5
Gemeindeverwaltung Łaźniów 2
Gemeindeverwaltung Mikołajów 4

**Post:**
Deutsche Post Osten
Öffentliche Sprechstelle

## Rozprza

Fea-Werke, GmbH, Dampfsägewerk 10
Gemeindeamt Rozprza 6
Gut Wroników, Heinrich Wünsche 8
Poln. Polizeiposten 4

**Post:**
Deutsche Post Osten
Öffentliche Sprechstelle





## Ruda Maleniecka

Fabr. Tektury i Wyrobów Ceram., L., Beyer S-cy w Machorach p. Ruda Mal. 4
Fea-Werke, GmbH, Sägewerk 3
Gemeindeverwaltung Ruda Maleniecka 6
Poln. Polizeiposten 1

**Post:**
Deutsche Post Osten
Öffentliche Sprechstelle

## Rudniki

Bürgermstr. Wancerzów
Chemische Fbr. Rendziny AG,
Gemeindeamt Mykanów +
Gutsverwaltung, Kościelec-Madalin
Metallwarenfbr. Stahl, GmbH, Treuh.
Mikke, Józef
Nocuń, Stanisław, Wytwórnia Papy, Beton
Rogowski, Ludomir, Gut Rząsowa
Vereinigte Kalkwerke, Wapnorud
Zakłady Wapienne i Kamieniolomy, D. Michalski
Poln. Polizeiposten, Mykanów +

**Post:**
Deutsche Post Osten
Öffentliche Sprechstelle

## Rytwiany
**b. Staszów**

Försterei, Zarząd Rewiru Turskiego, Leśnictwo Szczeka
Gutsverwaltung Sichów Szwagrów, Fürst, Krzysztof, Radziwiłł
Poln. Polizeiposten

**Post:**
Deutsche Post Osten
Öffentliche Sprechstelle
Zarząd Dóbr Staszów i Zakł. Przemysłowych

## Rzeczniów
**b. Ostrowiec Kielecki**

Gemeindeamt Rzeczniów

**Post:**
Deutsche Post Osten
Öffentliche Sprechstelle

## Rzeczyca

Forstmstr., Deutscher zu Spala, Ph. Funcz
Gemeindeamt Rzeczyca
Oberförsterei Glina
Poln. Polizeiposten

**Post:**
Deutsche Post Osten
Öffentliche Sprechstelle
Szweycer, Michael, Gutsv.

## Rzejowice

Gut Chełmo, Katarzyna, Wielowieyska

**Post:**
Deutsche Post Osten
Öffentliche Sprechstelle

## Samborzec
**b. Sandomir**

Gemeindeamt Samborzec 3
Gut Samborzec 2

**Post:**
Deutsche Post Osten
Öffentliche Sprechstelle

## Sandomir

Apotheke, Maria, Siwecka, Marktpl. 4 114
Apotheke, Kazimierz, Targowski 119

**Arbeitsamt Sandomir,**
Hoheitsstr. 4 25

Bank Spółdzielczy Ziemi Sandomierskiej, Sp. z o. o., Marktpl. 2 60
Bauleitung Strassenbrücke, Klosterstr. 56

**Beskiden Erdöl-Gewinnungsges. mbH,**
Jasło, Abt. Sandomir, Betriebsbüro 47
Technischer Bereitschaftsdienst 90

Bialoń, Johann, Baumaterial. u. Kohlengrosshdlg., Trześń 84
Poststr. 20 83
Biskup, Administrator Apostolski, St.-Marien-Str. 7 68
Bürgermstr. 100
Buliński, W., Opatower Str. 8 51
Buttig, Paul, Führer im RAD 107
Centr. Kasa Spółek Rolniczych, Oddz. Radom, Delegatura Sandomierz 41
Chmielowski, Kazimierz, Ing. ceramik, Klosterstr. 109
Czerkiewicz, Władysław, Rechtsanw., Opatower Str. 2 117
Deutsche Schule 110
Doroba, Irena, Gut Żyła, Gartenstr. 2 85
Drukarnia Nowoczesna, Opatower Str. 15 53
Elibor, Handels u. Industrie AG, Krakauer Str. 22 44
Feuerwehr, Freiwillige, Opatower Str. 4 3

**Finanzinspektor Sandomir** 23

Galecki, Stanisław, Ing., Gut Kobierniki 72
Gemeindeamt Trześń 76
Gerichtsgefängnis 105
Glasfbr. Metan, Industriewerke, AG, Kamień b. Sandomir 75
Grabczyński, Jan, Dr. med., Chirurg, Opatower Str. 11 122
Gyurkowicz, Ludomir, Ing., Freiheitsstr. 12 62
Hennig, Józef, Bahnhofstr. 303 112
Jacobi, Hans, Dr., Freiheitsstr. 1 36
Jüdischer Aeltestenrat 99
Kamsol, Josef, Viehhändl. 111
Kommunalkasse d. Kr. Sandomir, St.-Marien-Str.
Kuria Diecezjalna Sandomierska, Ks.-Buliński-Str. 2

**Landratsamt** 50

Landw. Versuchsanst., Zdanów, Post Sandomir 63
Landw. Zentralgenossensch., Markt 4 6
Losbauführung, Büro Sandomir, Dipl.-Ing. Runge, St.-Marien-Str. 1 3
Łukaszewicz, Mieczysław, Restaur., Opatower Str. 3 5
Maksymowicz, Sylvester, Vertr. d. Baconverbandes Warschau, Opatower Str. 30 2
Malendowicz, Teodor, Żegluga Polska, Krakauer Str. 21 4
Mechanische Tischlerwerkst., J., Schulc u. J., Lipiec
Moszczyńska, Anna, Poststr. 5
Namaczyński, Dr., Kreistierarzt
Nowaliński, Wiktor, Weichselufer 2

**Ostbahn:** Bahnhof Sandomir
Bahnhofsoffizier

Paszty, T., Mech. Tischlerei, Bergstr. 10 3
Podlewski, Władysław, Kruków 2
Polensky u. Zöllner, Bauuntern., Büro, Opatower Str. 28

**Polizei:**
Gendarmerieposten
Poln. Polizeiposten
Kreiskommando
Polizeiposten

Pomoc Bratnia, St.-Marien-Str. 5 54
Schlossstr. 1 66
Pomoc Bratnia, Spól. Spożyw., Schlossstr. 7 118

**Post:**
Deutsche Post Osten
Amtsvorsteher 13
Wohn. 14
Annahmeschalter 15
Briefabfertigung u. Zustellung 12
Fernmeldedienststt. Aufsicht 17
Hauptkasse u. Landabfertigung 11
Entstörungsst. 10
Telegr.-Bautrupp 16
Telegrammaufnahme 18
Öffentliche Sprechstelle

Powszech. Zakład Ubezpieczeń Wzajemn., Insp. Pow. 42
Prawitz, Ing., Marktpl. 4 45
Radło, Marian, Dr., Kreisarzt, St.-Marien-Str. 9 103
Radło, Marian, Dr. med., Freiheitsstr. 3 70
Rewera, Antoni, Probst, Kasinostr. 49 49
Rudzki, Marian, maj. Rożki 59
Runge, Ing., Wohn., Freiheitsstr. 35 86
Silemin, GmbH, Verkaufsst. f. Koks u. Kohle, Agentur i. Sandomir, Markt 4 93
Spółka Roln.-Handl., Opatower Str. 3 48
Swieżyński, Franciszek, Żurawica 79
Strassenbaudienststelle Kielce, Aussenst. Sandomir, St.-Marien-Str. 9 61
Strassenbauges. Oemler, Nadbrzezie Opatów, Güterbahnhof Sandomir 65
Szpital epidem., Dr. Tadeusz, Pracki, Dir., Bergstr. 1 104
Szpital Św. Ducha, Opatower Str. 10 115
Triton, Ing. Walzuch, Weichselbrücke 116
Vereinigung d. Elektrizitätswerke d. Kr. Radom — Kielce AG, ZEORK, Dienstmonteur i. Kamień Maciowski 87
Wnagner-Biró, AG, Bauleitg., Ing. Rieder 121
94

**Wasserbauamt Sandomir** 22
Werkstätte u. Hafen i. Nadbrzezie 29

**Wasserwirtschaftsamt Sandomir,** St.-Marien-Str. 9 43

**Wetterhilfsnebenstelle Sandomir** 24

Wipla-Drum, Zahntechn. Werkst., Abt. Sandomir, Poststr. 21 108
Związek Gospodarczy, Spółdzielni Roln.-Handl., Jakubowskistr. 3 73

## Secemin

Gemeinde-Vorstand Secemin 2
Poln. Polizeiposten 3

**Post:**
Deutsche Post Osten
Öffentliche Sprechstelle

Siemieński, Tadeusz, Gut Czaryż 5

## Sedziszów

Gemeindeverwaltung Sedziszów 13
Gutsverwaltung Krzelów 3
Holzindustrie, St., Kamasa 2
Iżyniec, Henryk, Dr., Arzt 7
Kamiński, Stefan, Gut Sedziszów 4
Kozlowski, Boguslaw, Gut Łowina 9
Landw. Kreisgenossensch. des Grosskr. Jędrzejów 6

**Ostbahn:**
Bahnhof Sędziszów 5
Poln. Polizeiposten 1

**Post:**
Deutsche Post Osten
Öffentliche Sprechstelle

Schulz, Richard, Tiefbauuntern., Baust. Sędziszów 19
Wykowski, Wacław, Gut Pawłowice 8

## Sienno

**Gemeindeamt Sienno** 3
**Landw. Kreisgenossensch.** Starachowice, Fil. Sienno 10
**Poln. Polizeiposten** 9

**Post:**
Deutsche Post Osten
Öffentliche Sprechstelle

## Silniczka

**Bürgermstr., Maluszyn** 1
**Gutsverwaltung Pagów** 7
**Oberförsterei, Staatl., Gidle,** Försterei Łazów 6
**Poln. Polizeiposten** 5

**Post:**
Deutsche Post Osten
Öffentliche Sprechstelle

## Skaryszow

**Apotheke,** Władysław, Kalicki 8
**Borkowski, Józef,** Arzt, Iłżeckastr. 28 3
**Fischereigut, Staatl.,** Modrzejowice 5
**Försterei,** Modrzejowice 12
**Gemeindeamt** 6
**Pfarramt,** Kościelnastr. 2
**Poln. Polizeiposten** 4

**Post:**
Deutsche Post Osten
Öffentliche Sprechstelle

## Skarzysko Kamienna

**Aeltestenrat d. Juden,** 3 Maistr. 42 192
**Alberski, Hipolit,** Gärtner, Staszicstr. 4 163
**Apotheke,** Jan, Bielnicki 112
**Apotheke,** Trzaskowska 138
**Bank Ludowy w Końskich,** Oddz. Skarżysko-Kam. 155
**Beauftragter f. die Rohstofferfassung** 161
**Bień, Kazimierz** 105
**Bier-Engroslager,** Józef, Czech, Piłsudskistr. 14 107
**Biergrosshdlg.,** Chmura, Kruszewski i S-ka, Staszicstr. 20 111
**Brodowski-Schleichert,** Towarowastr. 24 104
**Bürgermeisterei** 110
**Bürgermstr.,** Kamienna, Dombrowski, Wohn. 137
**Bzin,** Fabr. Farb, Beczek mech., Piłsudskistr. 28 187
**Demel, Wacław,** Dipl.-Ing., Żeromskistr. 48 189
**Dworak, Włodzimierz,** Skarżysko-Kościelna 178
**Emaillegeschirrfbr. Praca** GmbH, Fabrycznastr. 8 113
**Emkar,** H., Majewski, Z., Kuźniar, Eisenwarengesch., Limanowskistr. 65 183
**Geicke, Oskar,** Sägewerke, Holzgrosshdlg. 144
Sägewerke, Werk I. Skarżysko-Bzin 126
**Gemeindeamt Skarżysko-Kościelna** 136
**Goretzki,** Hptm. 119
**Gościcki, Ignacy,** Dipl.-Ing., Żeromskistr. 42 122
**Handelsmühle,** Alfons, Politowski 147
**Hurtownia Pryw.** Wyrob. Państw. Monopolu Spiryt., Piwoński i S-ka 171
**Industriebeauftragter** b. d. Staatl. Rüstungswerken, Hasag 153
**Jakiel, Stanisław,** Legionów 57 173
**Japifanow, Leon,** Dr. 148
**Jung, Leonid,** Dipl.-Ing., Spornastr. 14 181
**Klewitz,** Staszicstr. 17 180
**Konios, Anton,** Leit. d. Sozialvers. Kasse, Piłsudskistr. 65 177
**Krankenhaus** d. Mun.-Fbr., Chłodnastr. 23 132
**Krasnodębski, Władysław,** Kaffee, Mocca 176
**Kuszewski, Roman,** Stadt-Sekr. 146
**Landes Konsumgenossensch. f. Eisenbahner i. Warschau,** Fil. Skarżysko 185
**Lisik, Stanisław** 166
**Lisowski,** Dr., Bahnarzt 141
**Mańka, Stanisław, Manufakturgesch.** 116
**Matyjek, Mieczysław,** Zaklad Mech.-Slus., Piłsudskistr. 80a 142
**Meller, Leo,** Deutsch. Lichtspielhaus 143
**Oberförsterei** 139
**Ogniwo,** Spółdzielnia Roln.-Handl. 108
**Olbrych, Stanisław** 159
**Olbrych, Stanisław,** Pächt. Zakłady Żelazne i Stalowe 106

**Ostbahn:**
Bahnhof Skarżysko-Kamienna 128
Bahnhofsoffizier 164

**Paeak, Feliks,** Kfm., Multańskastr. 157
**Perun SA.** Biuro Sprzedaży Skarżysko-Kam. 103
**Plocharski, Henryk** 140
**Plocharski, Henryk,** Owocarnia, Legionów 62 172

**Polizei:**
**Gendarmerieposten Kamienna** 158
**Poln. Polizei**
**Kommissariat** 117

**Post:**
Deutsche Post Osten
Amtsvorsteher 282
Aufsicht Fernamt 208
Brief-Ein u. Abgangsstelle, Bahnhof
Brief-Ein u. Abgangsstelle, Postamt 284
Öffentliche Sprechstelle 285

**Potocki, Wacław,** Fleischer 145
**Rott, Ryszard,** Kfm., Piłsudskistr. 51 184
**Rożek, Szczepan,** Hurt. Piwa, Piłsudskistr. 6 194
**Ruśkiewicz, Edward,** Dr. 101
**Rybacka, Janina** 115
**Schneider, Hugo,** Ag., Komm. Verw., Werk Skarżysko-Kam. 131
133
151
154

Heeres Abnahmestelle d. Staatl. Rüstungswerke 160
**Sosnowski, Józef,** Fabr. Pilników 130
**Sozialvers. Kasse,** Ubezpieczalnia Spol., Oddz. Skarżysko 135
**Stachurka,** Drukarnia 120
**Stadtkommissar, Wohn.** 127

**Stadtverwaltung,** 129
Städt. Schlachthaus 142

**Starnawski, Tadeusz,** Treuh. d. Fa. Dom Handl. M., Bitter i S-ka 170
**Strassenbau,** Bauabt. Kamienna 150
**Stuag, Strassen- u. Tiefbau-Untern.** AG, Bauführung Końskie-Krynki, Piłsudskistr. 114 149
**Thiel, Z.,** Kfm., Piłsudskistr. 6 195
**Tylman, A., Nachf.,** Steinsägewerk 188
**Vereinigung d. Elektrizitätswerke** d. Kr. Radom—Kielce AG, ZEORK., Hauptbau u. Betriebsbüro, Konarskistr. 12
Vermittlung
Inkassobüro, Limanowskistr. 26
**Weber,** Dr., Bahnarzt
**Witwicki, Jan,** Odlewnia Żelaza i Emaliernia, Kamienna 109
**Witwicki, Kazimierz,** Ing. 179

## Skorkowice

**Poln. Polizeiposten** 3

**Post:**
Deutsche Post Osten
Öffentliche Sprechstelle

## Skotniki

**Gemeindeamt Skotniki** 3
**Gutsverwaltung, Reczków** 2
**Poln. Polizeiposten** 4

**Post:**
Deutsche Post Osten
Öffentliche Sprechstelle

## Slawno
b. Opoczno

**Gemeindeverwaltung** 2
**Poln. Polizeipostea** 3

**Post:**
Deutsche Post Osten
Öffentliche Sprechstelle

## Slupia

**Gemeindeverwaltung** 4
**Poln. Polizeiposten** 1

**Post:**
Deutsche Post Osten
Öffentliche Sprechstelle

## Slupia Nowa

**Apotheke, Tomasz, Jurzyński,** Rynek 1 6
**Becker, Władysław,** ZEORK., Rynek 33 15
**Dydak-Pezarzycki,** Dr. med., Świętokrzyskastr. 9 7
**Försterei Heiliges Kreuz, Slupia Nowa** 4
**Gemeindeverwaltung Slupia Nowa,** Świętokrzyskastr. 14
**Gemeindeverwaltung Slupia Stara,** Gemeinde Grzegorzowice 16
**Łuszcz, Bogusław,** Dr. med., Świętokrzyskastr. 3 2
**Misjonarze Oblaci, Święty Krzyż** 3

**Polizei:**
**Polizeikomp.** 9
**Poln. Polizeiposten** 1

**Post:**
Deutsche Post Osten
Öffentliche Sprechstelle

**Ptak, Erwin,** Bürgermstr., Świętokrzyskastr. 14 12
**Schwefelkiesgrube, Staszic** 5
**Silberman u. Gutwilen,** Treuh. Wiktor, Czmok, Hl.-Kreuz-Str. 25 13

## Smyków
b. Konskie

**Gemeindeverwaltung Miedzierza** 3
**Poln. Polizeiposten, Miedzierza** 2

**Post:**
Deutsche Post Osten
Öffentliche Sprechstelle

## Sobkow

**Gemeindeamt Sobków** 3
**Gutsverwaltung,** Sobków Nida 6
**Korwin-Szymanowski, Michał,** Gut Mokrsko Dolne 5
**Poln. Polizeiposten** 2

**Post:**
Deutsche Post Osten
Öffentliche Sprechstelle

## Solec (Weichsel)

**Gemeindeamt Dziurków** 10
**Gemeindeamt Solec, W** 3
**Poln. Polizeiposten** 11

**Post:**
Deutsche Post Osten
Öffentliche Sprechstelle

**Vereinigte Elektrizitätswerke** d. Kr. Radom — Kielce AG, ZEORK., Büro, Rynek 2 7





## Solec Zdroj

**Gemeindeverwaltung Zborów** 3
**Laszkiewicz, Maria,** Gut Zborów 4
**Poln. Polizeiposten** 2

**Post:**
Deutsche Post Osten
Öffentliche Sprechstelle

## Staporkow

**Friedenshütte AG,** Bergverw. i. Staporków + 30
Abt. Eisenerzgrube Stanislaus i. Staporków +
**Gurniak, Rudolf,** Sägewerk u. Fassfbr., Wolow 30
**Jedynak, Antoni,** Industrieller 19
**Mańkowski, Emeryk,** Wolów p. Staporków 23
**Metallgiessereien u. Mech. Werkst. Nieborów** GmbH, Nieborów, P. Staporków, Kr. Końskie + 11
**Modrzejów - Hantke,** Zjedn. Zakłady Górniczo-Hutnicze SA. Adm. Fabr. Staporków, Józef. Zamoyski 29
**Neubauer, M.,** Sägewerk b. Bahnhof Niekłań
**Odlewnia Metali i Warsztaty Mech.,** Nieborów, Sp. z o. o., Nieborów p. Staporków pow. Końskie + 24
29

**Ostbahn:**
Bahnhof Niekłań 16
**Poln. Polizeiposten,** Staporków Stary 1

**Post:**
Deutsche Post Osten
Öffentliche Sprechstelle

**Rudawski, Jan**
**Sanatorium Czarniecka Góra**
**Schleichert, Edmund,** Spankorbfbr., Neu-Staporków 4
**Spółdzielcze Stow. Spożywców Pożytek** 8

## Starachowice

**Arbeitsamt Ostrowiec,** Nebenst. Starachowice 31
**Beskiden - Erdöl-Gewinnungsgesellsch. mbH, Jasło,** Abt. Sandomierz, Erdgas-Reduktions-Messstation 51
**Dat,** Lieferungsbüro, techn. Artikel, Stefan, Welke, Raczyńskistr. 23 23
**Dom Handlowy, Józef, Derlatka i Ska.** Starachowice-Dolne 39 45
**Erzbergbau Ost,** GmbH, Str. d. Ernährung 184 40

**Forstinspektion Deutsche** 39
Starachowice
Dienstzeit: 7½ — 13, 14½ — 18.
Mittw. u. Sonn. 7½ — 13

**Forstschutzkommando** 2 Hundertschaft, Lubienia 18
**Gorzkowski, Aleksander,** Dipl.-Ing., Kol. Orlowo, Źródlanastr. 17 26
**Krankenhaus** 13

**Kreishauptman** d. Kr. Iłża 11

**Kreislandwirt** 35

**Landw. Kreisgenossensch., Deutschs. Lebensmittelgesch.** 44
**Lichtspielhaus,** Leit. Bernhard, Lehmich 37

**Ortskommandantur,** Deutsche Str. 158 17

**Polizei:**
**Gendarmeriezug** +
**Gendarmerieposten** + 12
**Sicherheitspolizei**
Aussendienststelle
Kriminalkommissariat
**Poln. Polizei**
Kreiskommando
Polizei-Revier 24
36

**Post:**
Deutsche Post Osten
Amtsvorsteher + 96
Wohn. 79
Hauptkasse + 96
Abfertigung 94
Fernamt-Aufsicht 97
Schalterdienst 95
Telegrammannahme 99
Öffentliche Sprechstelle

**Stahlwerke Braunschweig,** GmbH, Abt. Berg u. Hüttenwerke 14
15
27
47
48
Kunze, Heeres Abnahmestelle 29

## Strassenbauamt 19

**Werkskonsum d. Stahlwerke Braunschweig** GmbH, Tychowskastr. 46
**Wrzesiński, Andrzej,** Kfm. 33

## Staszow

**Aeltestenrat d. Juden** 58
**Apotheke,** B., Krauze 10
**Aufsichtsoberförsterei,** Ing. Jan, Stolarski 11
**Burggericht,** Sąd Grodzki Staszów 23
**Filus, Cezary,** Advocat, Krakauer Str. 12 59
**Försterei Golejów** 43
**Försterei Mostki** 60
**Gemeindeamt Ogledów** 18
**Gemeindeamt Rytwiany** 26
**Gemeindeamt Wiśniowa** 16
**Gutsverwaltung,** Zarząd maj. Niziny, Ks. Krzysztofa Radziwiłła 45
**Kirschenbaum, A.,** Dr. med. 6
**Kozłowski, Czesław,** Dr., Bahnarzt 53
**Kozłowski, Wacław,** Dr. Zahnarzt 42
**Landw. Kreisgenossensch.** 5
**Laskowski, Remigiusz,** Advokat 15
**Losbauführung Staszów** 12
**Niemierko, Stanisław,** Notar, Krakauer Str. 23 35
**Niewirowicz, Stefan,** Dr. med. 2

**Polizei:**
**Gendarmerieposten** 79
**Poln. Polizeiposten** 3

**Post:**
Deutsche Post Osten
Störungsstelle 11
Öffentliche Sprechstelle

**Społem,** Genossensch., Hallerstr. 3
**Szpital Św. Karola,** Kościuszkistr. 12 12

## Stromiec
b. Radom

**Oberförsterei, Staatl.,** Stachów 3
**Poln. Polizeiposten** 1

**Post:**
Deutsche Post Osten
Öffentliche Sprechstelle

## Struzki
b. Sandomir

**Gemeindeamt Tursko Wielkie** 1
**Gutsverwaltung Szwagrów,** Klemens, Hołociński 3
**Rzepecki, Kazimierz,** Sägewerk Strużki 2

**Post:**
Deutsche Post Osten
Öffentliche Sprechstelle

## Suchedniow

**Bank Spółdzielczy im. Stefczyka,** Mickiewiczstr. 15
**Dąbrowski, Michał,** Kieleckastr. 21
**Dampfsägewerk Berezów,** Suchedniów, Kieleckastr. + 25
**Formanowicz, P.,** Pächt. d. Dampfsägewerkes, Berezów + 25

**Forstschutzkommando,** 2. Hundertschaft, III Zug 10

**Gemeindeverwaltung Suchedniów,** Dorf Berezów 7
**Goetzen, Henryk,** Ing. Właść. F-my Mat. Drzewne 39
**Jasiński, Kazimierz,** Piłsudskistr. 26
**Jüdischer Aeltestenrat,** Piłsudskistr. 36
**Kozłowski, Walenty,** Tartak Parowy 23
**Marywil,** Zementfbr., Mickiewiczstr. 29
**Młyn i Tartak w Jędrowie,** Boleslaw, Wentkowski i Ska 34
**Mühle Berezów** 35
**Oberförsterei Staatl. Siekierno** 32
Piłsudskistr. 3
**Okr. Spółdzielcze Stow. Spożywców,** Piłsudskistr. 22 40
**Ostholz,** Sägewerk Berezów, Gm. Suchedniów 4
**Pajek, Wacław,** Piłsudskistr. 16
**Pfarrer d. kath. Gemeinde,** Kościelnastr. 31
**Poln. Polizeiposten** 5

**Post:**
Deutsche Post Osten
Öffentliche Sprechstelle

**Poziomski, Witold,** Dr., Piłsudskistr. 33
**Schlachthaus** 22
**Tański, St.,** priv. Wohn. Pasternikstr. 20
**Vereinigung d. Elektrizitätswerke,** d. Kr. Radom—Kielce, ZEORK, Abt. Suchedniów 19
**Wędrychowski, Antoni** 6
**Włyński, Witold,** Ing. 18
**Wojakowski, Aleksander,** Handlowastr. 81 24
**Zakłady Przemysłowe,** St., Tański i S-ka, Fabrycznastr. 5 2

## Sulejow

**Bürgermeisteramt** 5
**Bürgermeisteramt** Wentschno 18
**Fea-Werke** GmbH, Dampfsägewerk 9
**Kalkofenwerke,** Sulejów Górny, GmbH 7

Krawczyńscy, Stanislaw i Jan, Wapienne Piece Pereświt, Petrikauer Str. 51 + 8
Landw. Handelsgenossensch., Zweigst. Sulejów 3
Oberförsterei Lentschno 12
Oberförsterei Lubień 11
Pereświt, Wapienne Piece, Petrikauer Str. 51 + 8
Poln. Polizeiposten 23

**Post:**
Deutsche Post Osten
Öffentliche Sprechstelle
Trojecki, Viktor, Holzlager 22
Wapienne Piece, Pereświt, Petrikauer Str. 51 + 8

## Sulislawice
**b. Sandomir**

**Post:**
Deutsche Post Osten
Öffentliche Sprechstelle
Staatl. Oberförsterei Dzięki 4

## Swietomarz
**b. Bodzentyn**

Gemeindeamt Tarczek 4
Grabowski, Jan, Pfar., Probostwo Świętomarz 3

**Post:**
Deutsche Post Osten
Öffentliche Sprechstelle
Rafalski, Mieczysław, maj. Tarczek 2

## Szczekociny

Administr. Dóbr Moskarzew i Zagórze, Hr. Potockiej 5
Burggericht 16
Chemische Werke AG, Brieg, Baubüro Szczekociny 18
Gemeindeamt Irządze + 4
Gemeindeamt Moskarzew + 6
Gutsverwaltung 11
Gutsverwaltung Ojsławice 17
Komorowski, Leon, Siedlicka 14
Mühle Szczekociny, Richard, Stiller 15
Plutta, Johann, Dampfsägew. 12

**Polizei:**
Gendarmerieposten 3
Poln. Polizeiposten 2
Poln. Polizeiposten, Irządze + 4
Poln. Polizeiposten, Moskarzew + 6

**Post:**
Deutsche Post Osten
Öffentliche Sprechstelle
Spółdzielnia Spoż.-Roln. Postęp 10
Stadtverwaltung 1

**Strassenbauabt.,** Dienstst. Kielce. Loshauführung Szczekociny 7

## Szydlow
**b. Chmielnik**

Burggericht 9
Gemeindeamt 1
Poln. Polizeiposten 4
Poln. Polizeiposten, Raczyce 8

**Post:**
Deutsche Post Osten
Öffentliche Sprechstelle

## Szydłowiec

Apotheke, Stanisław, Kowalski, 3 Maistr. 18 20

**Arbeitsamt Radom, Nebenst. Szydłowiec** 26

Dampfsägewerk, Maximilian, Neubauer, Kielcer Str. 67 15

Erzbergbau-Ost, GmbH, Verladestelle Szydłowiec 16
Fabr. Wyrob. Metal. Podkowiak SA, Kolejowastr. 10 7
Kopalnie Kamienia Szydłowieckiego, Seweryna, Antecka, Jastrzębskastr. 2 8
Landw. Kreisgenossensch. GmbH. Radom, Fil. Szydłowiec 11
Magistrat, 3 Maipl. 1 4
Młyn Parowy, Treuh. Józef, Mielcarek 3
Oberförsterei Szydłowiec 14
Poln. Polizeiposten 13
Poln. Polizeiposten, Orońsko 9

**Post:**
Deutsche Post Osten
Öffentliche Sprechstelle
Vereinigung d. Elektrizitätswerke d. Kr. Radom—Kielce, ZEORK., Abt. Szydłowiec 5

## Tarlow

Gemeindeamt 2
Gombrowicz, Janusz, Gut Potoczek 6
Poln. Polizeiposten 5

**Post:**
Deutsche Post Osten
Öffentliche Sprechstelle
Spółdzielnia Roln.-Handl. Wierzbnik, Fil. Sienno 10

## Tomaszow Mazowiecki

Aeltestenrat d. jüd. Bevölkerung 222
Allart, Rousseau, AG, Weberei u. Ausrüstungsanst., vorm. Piesch, Teklastr. 25 61
Allg. Vers. Anst. auf Gegenseitigkeit, Mościckistr. 2 101
Altenberger, Stefan, Antonistr. 28 40
Ambroziewicz, Julius, Apotheke, Teklistr. 1 161
Apotheke, Janina. Borzęcka, Piłsudskistr. 13 259

**Arbeitsamt,** Gemeinschaftslager Huta 155

**Arbeitsamt Końskie,** Nebenst. Tomaszów Maz. 157

Augsbach, Alfred, Dr., Antoniusstr. 38 114
Augspach, Jerzy 129
Bäckerei, Oskar Karl Klause, Mireckistr. 48 283
Balluseck, Fritz von, Kreishauptm., Antoniusstr. 55 190
Barth, Adolf, Kfm., Wojciechowskistr. 47 62
Bauuntern, Gryf, GmbH, Ing. Cedrowski 180
Benoist, Richard, Transportuntern., Rolandstr. 23 55
Berliner Holz-Kontor AG, Sägewerksverw. Tomaszów 12
Betonwerk Tomaszów, Legionenstr. 25 19
Biernacki, Michael, Dr. med., Kramarskastr. 5 169
Bornstein, Dawid, AG, Warschauer Str. 8 96
Bornstein, Z., Tuchfbr., AG, Warschauer Str. 59/71 25
Burggericht, Sąd Grodzki w Tomaszowie 171
Chemische Werke Askania, Piłsudskistr. 264
Amtsarzt, Antoniusstr. 24 265
Auslieferungslager 139
Deutsche Jugend, im GG Tomaszów, Beauftr. Erich, Nötzold 82
Deutsche Oberschule f. Jungen i A., Mościckistr. 22/24 148

**Deutsche Reichspost,** Einsatzstaffel Ost 92

Druckerei, M., I., Garfinkiel, Treuh. Artur, Baumgart, Tkackastr. 2 134
Dynamo, Elektr. Art., A., Sonnenberg u. L., Obermann, Kościuszkipl. 24 24
Eierkennzeichnungsstelle, Jerusalemer Str. 11 112

**Einwohnermeldeamt,** Mościckistr. 17

Elektrizitätswerk i. Petrikau, AG, Verteilungsnetz i. Tomaszów Maz., Antoniusstr. 19 7
Techn. Leit. 8
Büro 11
Magazin 175
Wohn. d. Monteurs 183
Transfomatorenunterstation, Bemastr. 3
Wohn. d. Obermonteurs, Fabrycznastr. 34 14 81
Feuerwehr, Kreisfeuerwehrinsp., Kościuszkipl. 24 13
Feuerwehr, Freiw., Feuerwache, POW-Str. 5 9 49
Feuerwehr, Freiw., Kommandant, Wohn. 51 48

**Forstinspektion,** Tkackastr. 4/11 187

**Forstinspektion,** Wojciechowskistr. 2/4 5 28

Fürstenwald, Richard, Antoniusstr. 14 256
Polnastr. 10 2 194
Gartengastwirtschaft, Inh. St., Kierst u. M., Schmidt, Antoniusstr. 1 6 143
Gister, Dr. med., Pierackistr. 71 5 267
Güternahverkehr, Zentralgenossensch. d. Arbeitsgemeinsch. d. Deutsch. Fuhr- u. Kraftfahrgew. 261
Haase, Julius, Stadtoberinsp., Antoniusstr. 19 10 159
Hadern u. Textilabfallverwertung, GmbH, Główastr. 69 145
Pierackistr. 42 149
Haus d. Deutschen Klubs, Inh. Stakowski 52
Herman, Karol, Wrzosowastr. 50/52 257
Holzmann, Philip, AG, Baustelle Askania-Werke 61 88
Lager II, Bahnhofstr. 118
Hotel Europa, Inh. Artur. Geisler 101 35
Huta, Hoch u. Tiefbau AG, Baubüro, Tomaszów Maz., Piłsudskistr. 2 40 250
Baustelle, Jeleń 161 251
Jacubowski, Matys u. Co, Gustowastr. 50 259 5
Jenner, Kreisbauernführer, Wohn. Antoniusstr. 21 155 33
Keramische Werke, Ziegelei, Białobrzeski, Treuh. 44
Kneifel, S., Antoniusstr. 39 157 14
Knothe, Oskar, Brauerei u. Limonadenfbr., Browarnastr. 9 100
Krankenhaus, Antoniusstr. 47 114 71

**Kreisbauernführer Jenner,** Antoniusstr. 26 129 70
283 73

**Kreishauptmann,** Antoniusstr. 5 190 20
62 21

Altdeutsche Gaststätte, Kościuszkipl. 180 163
Kreisarzt, Dr. Szczepan, Kruczek. Antoniusstr. 42 55 107

**Kreis- u. Stadtsparkasse** 12 179

Krieg, Filip, Spadkob., Cegielnia, Zawadzkastr. 36 19 165
Landsberg H., Tuchfbr., AG. Gustowastr. 46 169 41
Landwirtschaftliche Kreisgenossensch. mit Anteilhaftung, Tomaszów Maz. 96
+ 25 278
+ 279
nach Geschäftsschluss: Geschäftsleit. + 171 279
Landwirtschaftliche Zentralstelle, Kreisstelle, Tomaszów Maz. + 264 278
+ 265 279
nach Geschaftsschluss: Kreisstellenleit. + 139 278
Lüdert u. Müller, AG, Fabr. Filców i Tkanin Techn. 82 188
Lukas, Dr., Ober-Insp., Wohn., POW-str. 9 148 47
Mikos, Eugenius, Beamt., Piłsudskistr. 26 92 107
Mogdaus, Helena, Gastwirt., Antoniusstr. 12 134 103
Monopolvertriebsges. f. Mineralöl mbH Tanklager, Żelaznastr. 2 24 22
Verkaufsabt., Antoniusstr. 13 112 94
Nach Dienstanschluss 127 7





Mühle, Władysław. Wiśniewski, Mostowastr. 2 212
Müller, Aleksander, Rolandastr. 4 236
Müller, Aleksander, AG, Rolandastr. 2 76
Müller, Eugenius, Jeziornastr. 28 144
Müller, Maksym., Rolandastr. 3 57
Nowoschinski, Paul, Mühle, Warschauer Str. 47 99

**Oberförsterei** Blogie 181

**Oberförsterei** Lubochnia Nagórzyce 89 93

**Oberförsterei** Smardzewice 13

Osińska, Zofia, Mościckistr. 44 150

**Ostbahn:**
Bahnhof 4

Pahl, Karl, Elektro-Techn. Geschäft, Kościuszkistr. 3 111
Patory, Stanisław, Vers.-Agent 105
Pohl, Karl, Narutowiczstr. 1 246
Polanka, Antoniusstr. 20 177

**Polizei:**
Polizei Kmp. 53
Kriminalkommissariat 124
Gendarmeriezug + 16
Gendarmerieposten + 16
Sicherheitspolizei, Zapieckstr. 4—6
Aussendienstst. u. Kriminalkommissariat 65
Sd-Diensst. 106
Poln. Polizei
Kreiskommando 140
Kommissariat 110

**Post:**
Deutsche Post Osten
Amtsvorsteher 130
Wohn. 196
Auskunft-Fernsprechangel. 8
Brief u. Geldannahme 6
Feldpoststelle 200
Hauptkasse 135
Kraftfahrst. 131
Postein-u. Abgang 197
Telegraphenbautrupp 10
Zeitungsstelle 45
Öffentliche Sprechstelle

**Propagandaleit. Hans Radke,** Mościckistr. 6 30

Przetwory kamienne, kopalnia Biała Góra 200
Rogoziński, Bolesław, Dr., Arzt d. Sozialvers. Kasse, Teklistr. 1 125
Schlachthof, Zofiistr. 37 60

**Schulrat,** Sonnenberg, Teklastr. 4 234

Spiritusgrosshdlg., Staatl., G. Kierst, Antoniusstr. 1/3 42

**Stadtbauamt** 141

**Stadtverwaltung** 1
Lucas, Dr., Ober-Insp. 2
Haase, Ober-Insp. 3

Stange, Karl, Bäckerei, Piłsudskistr. 34 154
Steinmann, Samuel, Fa., Teklastr. 9 98

**Steueramt** 176

**Strassenbauamt,** Bauleitg. Tomaszów 146

Stucke, Aleksander, Treuh., Piłsudskistr. 16 167
Szpital Zakaźny, Polnastr. 56 282
Textilgrosshdlg., Eugen Iwanow u. Ernst Grünert, Limanowskistr. 35 117
Textilwarenerzeug., Johann Grimmeisen, Ochotników-Wojenn.-Str. 18 170
Tischlerei, August Böhmert, Piłsudskistr. 56/58 50
Többens, Walther, C., Kfm., Kościuszkistr. 16 74
Tomaschower Kammgarnspinnerei, AG, Treuh., Teklastr. 13/15 95
Tomaschower Kunstseidenfbr., AG, Spalskastr. 102 137 260

Treuhandaussenstelle f. jüd. Haus- u. Grundbes., Antoniusstr. 20 56
Tuchfbr., H. Landsberg AG, 11 Listopadastr. 48 43
Tuchfbr., Paul Alfred Kierst, Wojciechowskistr. 8 151

Ubezpieczalnia Społeczna, Teklastr. 32
Centrala, Biura, Ubezpieczenia, Szpital 121, 182
Verb. d. Molkerei- u. Eiergen. Warschau, Zweigst. Tomaszów 271
Vieten, Hans, Reg.-Ober-Insp., Mościckistr. 48 84
Volksdeutsche Gemeinschaft, Ortsgr., Tomaszów, Mościckistr. 2 23

**Volksdeutsche Mittelstelle,** Umsiedlung 147

Wadle u. Co., Hoch-, Tief- u. Eisenbetonbau, Baubüro Tomaszów, Antoniusstr. 1/3 166
Warschauer Teppichfbr. Dywan AG, Miłastr. 34 122

**Wasserwirtschaftsamt Petrikau** Aussenst. Tomaszów 102

Weggi, Wilhelm, Dworcowastr. 6 160
Weggi, Wilhelm, Kohlengrosshdlg., Mireckistr. 26 142
Ziegenhagen, Arno, Sägewerk Feiman, Szosa-Ujezdka 35 29

## Tschenstochau
Wählbetrieb

**Vorbemerkungen**

A) Wählanweisung:
Hörer abnehmen und Amtszeichen—langen ununterbrochenen Summerton—abwarten, dann erst wählen. Frühere Wahl führt zu Fehlverbindungen
Rufzeichen, wenn die gewählte Nummer frei ist: zwei kurze, gleichmässige Schnarrtöne.
Besetztzeichen für die gewählte Nummer: alle Sekunden ein tiefer Summerton.

B) Fernsprechdienststellen:
Auskunft . . . . . 9
Aufsicht Fernsprechdienst . . . 12 00
Entstörungsstelle . . . . . 8
Fernamt—Anmeldung von F-Gesprächen . . . . . 00
Telegrammaufnahme
von 6,15 bis 22 . . . . . 07
von 22 bis 6 . . . . . 12 00
Fernsprech — Anmeldestelle (Herstellung, Aenderung, Kündigung von Fernsprechanschlüssen) . . . . . 10 71
Öffentliche Sprechstelle Postamt . . . . . D:W 6—22
D:S 6—22
Andere Dienststellen s. unter Post.

C) Notruf:
Feuerwehr . . . . . 22 22
22 23
Ueberfall, Polizei . . . . . 4
Städt. Rettungsstelle (Krankenhaus) . . . . . 11 62

**Uwagi wstępne**

A) Obsługa automatyczna:
Słuchawkę zdjąć — nieprzerwany ton oznacza, że można wybierać. Wcześniejsze uruchomienie tarczy może spowodować mylne połączenie.
Jeśli wołane połączenie wolne, rozbrzmiewają w słuchawce dwa krótkie po sobie następujące twarde tony.
O ile wołany abonent jest zajęty: co sekundę głęboki ton brzęczykowy.

B) Połączenia służbowe telef.:
Informacja . . . . . 9
Kontrola . . . . . 12 00
Usuwanie uszkodzeń . . . . . 8
Zgłaszanie rozmów telefonicznych 00
Przyjmowanie telegramów
od 6,15 do 22 g. . . . . 07
od 22 do 6 g. . . . . 12 00
Biuro zgłoszeń (zakładanie, zmiany, wypowiedzenie połączeń telefonicznych) . . . . . 10 71
Inne połącznia służbowe patrz pod: Post.
Rozmównica publiczna poczta
w dni powsz. 6—22 g.
w dni św. 6—22 g.

C) Pogotowie:
Straż pożarna . . . . . 22 22
22 23
Policja . . . . . 4
Miejskie Pogotowie Ratunkowe . 11 62

Aeltestenrat d. Juden, Marienallee 22 13 47
Agricola, Hurt. Ziemiopłodów, warzyw i owoc., Antoni Gutkowski, Kościuszkistr. 7 22 70
Ahlemeyer, Friedrich, Ing., Ausbildungsleit., Jasnogórskastr. 55 21 22
Ajentura Umownych Ubezp. Powsz. Zakładu Ubezpieczeń Wzajemn., Waschingtonstr. 24 + 17 27
Alchemia, Technochem. Büro, Inh. Stephan Dębski + 23 40
Allgem. Vers. Anst. auf Gegenseitigkeit, Kreisinsp. Tschenstochau, Najśw.-Panny-Maryi Str. 71 + 16 59
Allgem. Vers. Anst. auf Gegenseitigkeit f. Vertragsvers., Waschingtonstr. 24 + 17 27
Altmann, I., Metallwarenfbr., Treuh. Kurt Kindler,
I. Betriebs- u. Hauptbüro, Warschauer Str. 67 16 51
II. Fabrikabt., Małastr. 7 22 52
Apotheke, Stępkowski, Kilińskistr. 9 16 58
Apotheke, Mgr. A. Nowak, Stępkowska i Ska, Stary Rynek 2 11 41

**Arbeitsamt Tschenstochau,** Jasnogórskastr. 8/10 10 53
10 54

Ausbildungswerkst. f. Reichsluftfahrtindustriepersonal, Leit. d. Werkst 21 20
Auslieferungslager f. Kaufleute, Kupiec Polski, Ogrodowastr. 8 22 91
Bahnhofshotel, Władysław Bulski, Piłsudskistr. 9 22 09
Bajer, Jan, Fabr. Wózków Dziecięcych, Gen.-Orlicz-Dreszer-Str. 47 18 83
Bank Handlowy w Warszawie SA, Oddz. Częstochowa 11 91
Bank Ludowy, Kościuszkistr. 11 20 53
Baugesch., Paul Buchenhain, Schlesische Str. 28 24 70
Bednarski, Stanisław, Placyd, Licht- u. Kraftanlagen Elektrom., Kopernikusstr. 16 24 76
Berkowicz, Spitz u. Kunstlicher, Treuh. 18 86
Bezirksgericht Tschenstochau, Sąd Okręgowy w Częstochowie 18 02
Bierverlag u. Limonadenfbr., Paul Marny, Małastr. 11 16 04
Bölke, Gustav, Allee Wolności 11 21 15
Bölke, Gustav, Fleisch u. Wurstw., Kilińskistr. 30 21 14
Bolliński, Stanisław, Kfm. 21 65
Bollig Maria, Kopernikusstr. 27 13 13
Bończyk, W., Kohle u. Koksverknuf, Allee Wolności 49 13 39
Bradatsch, Richard, Treuh. d. Papierfbr., Kilińskistr. 30,6 11 80
Brass, W. u. Söhne, Färberei, Targowastr. 29 13 44
Brauerei, AG, i. Tschenstochau, vorm K. Szwede, Browar, SA, daw. K. Szwede 12 29
Bromberg L., Knopf u. Kinderwagenfbr., Treuh. 11 50
Buhle, L., E., Baugesch., Büro, Kazimierzastr. 1 13 80
Magazin, Równoległastr. 51 13 81
Burggericht, Sąd Grodzki 17 73
Caffe, Sztuka, II Allee 24 14 71
Ceramika, Inh. Czesław Żelazny, Dombkowskistr. 47 17 29
Chemische Fbr. Rędziny, AG, Rudniki 25 17
Chemische u. Lackfbr., Ing. S. Bulku u. Co, Treuh. Verw. + 13 97
Chemische Werke Tschenstochau, AG. 22 58
Celluloidwarenfbr. Kosmos, AG. 20 81
Cukiernia B-ci Gospodarek, Allee 23 20 25
Czech, Erik, Allee Wolności 18 23 50
Czech u. Górka, Kohlen u. Koksgrosshdlg., Al. Wolności 65 18 60
Czenstochovienne, Textilwerke, Narutowiczstr. 127 + 13 96
Czerny, Maria, Magda Scholz, Waschingtonstr. 41 13 27
Dąbrowski, Aleksander, II Allee 16 17 83
Dachpappenfbr., Berliner, Rosenzweig u. Co, i. Treuh. Verw. + 13 97
Dachpappenfbr. Bogatolit, J. Rajcher, i. Treuh. Verw. 13 49
Dębski, Stefan + 23 40

**Dehazet,** Handels u. Antragsbüro, Kilińskistr. 14 — 16 16
**Deutsche Buchstube,** Anzeigenannahme u. Vertriebsstelle d. Warschauer Zeitung, 2 Allee 27 + — 22 57

**Deutsche Post Osten,** s. unter Post

**Deutsches Lebensmittelgesch.,** W. Lehmann, Al. Wolności 1 — 22 61

**Deutsches Zollamt II,** Bahnhof Stradom + — 21 21

**Devisenstelle Krakau,** Auskunftstelle Tschenstochau, Marienallee 32 — 24 39
**Donajski, Władysław,** Waschmittellager, techn. chem. Artikel u. f. Hausbedarf. Waschingtonstr. 18 — 23 80
**Druckerei,** Jung, P.-Maryi-Str. 19 — 23 54
**Druckerei,** W. Zieliński, Św.-Augustyn-Str. 7 — 12 05
**Działoszyński, Natan,** Fabr. Noży, Treuh. — 24 54
**Edka,** Eduard Kindermann, Al. Wolności 12 — 13 41

**Eichamt Tschenstochau** — 18 03

**Eisenhütte Tschenstochau,** Huta Częstochowa, Modrzejów-Hantke, Rejtanstr. 6 — 24 92
**Elektrische Fernleitungen, AG,** Bendzin, Monteurstelle Tschenstochau, Wyspiańskistr. 30a — 17 78
**Elektrizitätsges. d. Kr. Tschenstochau, AG,** Elektrifizierungsges. d. Kr. Tschenstochau-Petrikau, AG, Elektrizitätswerk Tschenstochau GmbH, Büro + — 10 18
Betriebszentralle, W. Stankiewicz — 10 82
Dir. R. Nowak, Privatwohn. + — 24 07
Umspannwerk, Aniołów — 23 46
**Elektrodyn,** Sp. z o. o., Fabr. Wyrob. Metal., Staszicstr. 2/6 + — 22 93
**Elibor, Handels- u. Industrie AG,** Piotrkowskastr. 31, Hauptbüro — 22 42
Lagerverw. — 22 75
— 13 31

**Emissionsbank in Polen,** Zweigniederlassung i. Tschenstochau — 13 02

**Ernährung u. Landwirtschaft,** s. Landbewirtschaftungsstelle

**Erzgruben d. Interessengemeinschaft,** Wolnościstr. 77/79 — 13 58
+ — 13 59

**Express,** Papierwarenfbr. u. Papier-Schreibmat.-Grosshdlg., Tschenstochau, Katedralnastr. 3/5 u. Fabryczna-str. 1/3, Treuh. — 11 22
**Fabr. Papy Dachowej i Produktów Smołowc.,** Maria Jarecka — 15 09
**Fabr. Wyrobów Metalowych,** N. Deres, Krótkastr. 30, Treuh. Kurt Kindler — 14 68
**Fada-Radio,** Fr. Dyderski, Allee-Panny-Maryi 18 — 25 89
**Fahrradteilefbr. Metros,** AG, Treuh. Carl Dojan — 17 94
**Fehrens, M.,** Papiergrosshdlg., Treuh. Verw. — 22 48
**Feuerwehr, Freiw.,** Dąbrowskistr. 18 — 12 12
**Feuerwehr, Wache,** Strażackastr. 3 — 22 22
+ — 22 23

**Finanzinspekteur Tschenstochau** + — 23 15

**Fischer u. Kaczmarski,** Vermittlungsbüro, Fischer u. Kaczmarski, Dom Handlowy — 23 60

**Forstinspektion Tschenstochau** Dr. Krembs, Kopernikusstr. 6 — 12 81

**Franke u. Sohn, A.,** Chem. Erzeugn., Hauptallee 14 — 17 18
**Fulde, B. u. Co.,** gegenwärtig B. Fulde, Warschau, Lager i. Tschenstochau, W. Pinkowski, N.-P.-Maryi-Str. 23 — 22 44
**Füllfederfbr., Omega,** Fabrikstr. 1/3 — 22 32
**Gadomski, Kazimir,** Techn.-Handelshaus, II. Allee 28 + — 21 40

**Gamroth, K.,** Deutsche Buchstube, II. Allee 27 + — 22 57
+ — 22 35
**Gemeindeamt Rędziny**
**Generali-Port-Polonia, Vereinigte Vers. Ges.,** AG, Insp. i. Tschenstochau, Schlesische Str. 1/5 + — 22 90
**Genossenschaftsbank Społem,** Zweigstelle Tschenstochau, N.-Panny-Maryi-Str. 28 — 20 20
**Gerichtsgefängnis Tschenstochau** + — 12 49
**Getreidelager d. Staatl. Getreide- u. Industrie-Werke** Tschenstochau. Narutowiczstr. 80 — 21 47
**Glashütte Stradom,** Inh. B. Rylski + — 12 55
**Gnaschiner Manufaktur,** AG, Tapeten- u. Buntpapierfbr., Tschenstochau, Marienallee 20 — 17 90
**Götz, Jan, Okucimski Browar i Zakł. Przem.,** Fochstr. 38 — 11 19
**Gospodarek,** Dąbrowskistr. 5 — 12 57
**Grabowski Gebr., Holzgrosshdlg. Kattowitz,** Nebenst. Tschenstochau, I. Allee 14 — 12 66
**Gutkowski, Antoni,** Obst- u. Gemüsegrosshdlg., Dąbrowskistr. 21 — 22 72
**Guttmann, Jakób, Handels- u. Industrie-AG,** Bendzin, Fil. Tschenstochau — 11 21
**Gutsverwaltung Jaskrów** — 11 10
**Hamburger u. Hochermann,** Spielw. u. Büromöbel, Treuh. — 15 26
**Handelshaus Agricola,** Marienallee 31 — 21 41
**Handelshaus Jamol,** P.-Maryi-Str. 61 — 15 47
**Handelsschule d. poln. Kaufleute,** Handlowastr. 14 — 15 48
**Handelszentrale f. Landwirtschaft u. Gartenbau,** Narutowiczstr. 1 — 11 73
— 23 43

**Hartwig, C.,** Intern. Sped. Warschau, Fil. Tschenstochau — 21 12

**Hauptzollamt Tschenstochau,** Schlesische Str. 22 — 17 95

**Heininger, Aleksander** Färberei u. Chem. Waschanst., Filiale Allee 32 — 14 61
Fbr., Zaciszańskastr. 8/16 — 14 60
**Hempfing, Werner,** Dr., Narutowiczstr. 127 + — 13 96
**Henryków,** GmbH, Fbr. f. flüssige Kohlensäure, Strażackastr. 28 — 18 81
**Hermes, Handels- u. Buchführungsbüro,** Inh. E. Witkowski u. A. Woźniński, Dipl.-Kfm., Allee 42 — 22 66
**Holler, Adolf u. Eduard,** Expeditionsgesch., Pilsudskistr. 41/18 — 11 45
**Holzbearbeitungsfbr. Strug,** Olsztyńskastr. 1 — 24 06
**Holzgrosshdlg.,** Marian Wiśniewski, 1. Maistr. 36/38 — 12 40
**Hotel Bristol,** Inh. Piotr Czernicki, Pilsudskistr. 3 — 21 80
**Hotel Deutsches Haus,** Pilsudskistr. 9 — 22 08
**Hurtownia Szkła Stradom,** Teodor Piątkowski, Al. Wolności 11 — 12 90
**Huta Szkła Stradom,** wł. B. Rylski + — 12 55
**Hutfbr., Fabr. Kapeluszy i Wyrob. Włókienniczych, SA,** — 11 27
**Industrie u. Handelskammer Radom,** Nebenst. Tschenstochau, N.-P.-Maryi-Str. 41 — 21 50
**Industriewerke Biel** — 23 58
**Industriewerke Saturn,** Joachim Dawidowicz, Treuh. Verw. — 20 70
**Industriewerke Saturn,** Ing. Piotr Krygier, N.-P.-Maryi-Str. — 15 56
**Janowiak, Bronisław.** Grosskfm., Barbarastr. 38 — 16 38
**Janus, A., Bäckerei,** St.-Barbara-Str. 8 — 23 70
**Jarecka, Maria,** Kilińskistr. 7 — 18 94
**Jasiński, Wincenty,** Kilińskistr. 16 — 21 78
**Jute u. Leinenspinnerei u. Weberei Warta,** AG, Narutowiczstr. 45 — 17 17
**Jute-Spinnerei Warta,** AG, Narutowiczstr. — 12 33
**Kämme u. Knöpfefbr.,** Ludwig Salomon — 14 66
**Kahl, Władysław,** Dr., Bahnarzt, Dąbrowskistr. 6 — 24 84
**Kalkwerke Calcium,** Złotastr. 47 + — 21 86
**Kalkwerke Emilia** — 24 40
**Kalkwerke Wapnorud** + — 23 20
**Kanalpumpstation** — 23 44
**Kanczewski Klemens** Dipl.-Ing., Maschinenfbr. u. Eisengiesserei, Orlicz-Dreszer-Str. 45 — 11 95

**Karczewski, W.,** Dr. med., Chirurg, Marienallee 24 — 22 21
**Karwińscy, Z. u. T.,** Wein- u. Kolonialw., Panny-Maryi-Str. 23 — 15 27
**Karwowski, Paul,** Tabak-Grosshdlg., Kolonialw., Wein, Spirituosen, II. Allee 16 — 16 08
**Keramische Werke i.** Tschenstochau, Jackastr. 14 — 17 28
**Keramische Werke Anna,** Kościuszkistr. 21 — 20 54
Treuh. Bäsler, Huculskastr. 70,80 — 14 34
**Keramische Werke Kawodrza,** Allee Wolności 66,3 — 12 44
**Kerzenfbr. Znicz,** Treuh. Górniak, Koziastr. 5 — 24 11
**Kindergarten,** Staszicstr. 7 — 12 59
**Klawe, Edmund,** Dampfsägewerk, Podkolejowastr. 47 — 20 24
Wilsonstr. 23 28 — 20 23
**Knopffbr.,** vorm. Grosman, Treuh. d. Fa., Ogrodowastr. 66 — 22 79
**Koenigstaedter, Heinrich,** Dipl.-Ing., Kościuszkistr. 9,8 — 25 48
**Kollontay, Paul,** Treuh., Waschingtonstr. 20 — 23 91
**Kongrecki u. Kohn,** Kinderwagenfbr., Dąbrowskistr. 44/46 — 22 19
**Konsumgenossensch. Jedność,** 1. Maistr. 6 — 15 15
**Konsumgenossensch. Społem,** 1. Maistr. 4 — 10 10
**Konsumverein, Deutscher,** II. Allee 22 — 16 40
**Kopalniana Spółka Opałowa w Warszawie,** Oddz. Częstochowa, Biuro, Al. Kościuszki 14 — 12 01
Magaz., Biegańskistr. 3 — 12 02
**Kossowski, Józef,** Orzechowskistr. 3 — 13 37
**Krain u. Fesser,** Inh. L. Kindler, Fahrräder, Fahrradteile, Stahl- u. Betriebsart.
Krain i Fesser, właśc. L. Kindler, rowery, części rower., stal i art. techn. — 23 12
II. Allee 35 — 21 60

**Kreissparkasse Tschenstochau**
Komunalna Kasa Oszczędności pow. Częstochowskiego, Marienstr. 19 — 17 74
**Kropatsch, J.,** Treuh. d. Mühlenverw., Tartakowastr. 15,29 — 24 20
**Kruppa, Józef,** Baugesch., Schlesische Str. 28 — 25 18
**Krzypkowski, Stefan,** Ing., Kopernikusstr. 69 — 13 48
**Księgarnia,** Antoni Eger, I. Allee 14 — 14 41
**Księżyk, F. i Ska.,** Zakłady Ceram. — 24 99
**Kulesza, Jan,** Przedstawiciel Zakładów Ostrowieckich, Waschingtonstr. 24 + — 17 27
**Kurier Częstochowski III.** Allee 52 — 22 45
Zeitungsverlag u. Druckerei, Marienallee 52 — 22 49
Wohn. d. Hauptschriftl. Georg Aurel Machura, Kopernikusstr. 6 — 22 47

**Landbewirtschaftungsstelle Radomsko,**
Bezirksl. i. Tschenstochau, Kopernikusstr. 6 + — 22 13

**Landwirtsch. Handelsgenossensch. Rolnik, GmbH,** — 14 82
**Lau, Erwin,** Dr., Zahnarzt — 22 00
**Lederfbr. Warta,** Olsztyńskastr. 33 — 22 77
**Lenzen, W.,** Gefängnisverw. + — 12 49
**Lewandowski, Jerzy,** Wytw. Chem. Dzwon, Warschauer Str. 41 — 24 16
**Lewandowski, Stanisław,** Bäckerei, Wieluńskastr. 24 — 16 26
**Lewin, Mieczysław,** Dr., Kinderarzt, Al. Wolności 11 — 23 57
**Lewlen,** Leinenwarenfbr., Treuh. — 24 81
**Lichtspielhaus Luna** — 13 21
**Lindermann, Willi,** Angest. im Quartieramt d. Stadthptm., Wohn. — 17 61
**Łempiccy, Cz., J. u. A.,** Fruchtsäfte, Essenzen u. Lebensmittelerzeugn., Kopernikusstr. 21 — 21 69
**Magazyn Konfekcji,** R. Trawiński, II. Allee 29 — 22 94
**Metallwaren-Grosshdlg.,** E. Witkowski, Marienallee 6 — 14 40
**Metallwarenfbr.,** Ickowicz u. Guterman, Treuh. — 16 94





**Metalwarenfbr. Larro,** Treuh. Georg Dmitrieff, Narutowiczst. 19/23 — 21 48
**Metallurgia,** Eisengiesserei, Treuh., Krótkastr. 16 — 22 46
**Metros AG.,** Metallgalanteriewarenfbr. in komm. Verw., Berka-Joselewicza-Str 3 — 15 50
**Mielcarek, J. u. J. Szczigielski,** Holzgrosshdlg., Piłsudskistr. 27 — 17 44
**Mikke i Ska., Józef,** Dom Roln.-Handl. — 11 31
**Mirman, Dymitr,** Dr., Rechtsanw., Kilińskistr. 7 — 25 61
**Miśkiewicz Stefan,** Textilwarenfbr. Stradom, Al. Kościuszki 10 — 15 52
— 15 53

**Molkerei Nabial,** Treuh. Artur Holler, Wały Dwernickiego 19/27 — 24 10
**Monopol-Vertriebsges. f. Mineralöl** mbH, Lager, Równoleglastr. 53 — 15 29
Verkaufsabt., Kościuszkistr. 6 — 15 12
— 16 17

**Mosiewicz, Maria,** Treuh., Marienallee 16 — 25 42
Treuh. im Spirituslager, Panny-Maryi-Str. 14 — 25 41
Wohn., Jasnogórskastr. 7/9 — 25 40
**Mühle,** Tadeusz Tomski, Waschingtonstr. 14 — 22 84
**Mühle Dąbie,** Treuh. J. Kropatsch, Żeromskistr. 18 — 15 08
**Müller, Władysław,** Wytwórnia Pojazdów i Karoserii, Sowińskistr. 34 + — 11 49
**Naglowski u. Co. W.,** Allee 33 — 13 00
**Naglowski, Tomasz,** Druckerei u. Papierwarenfbr., Wieluner Str. — 15 82
**Neufeld, M.,** Apothekengrosshdlg. (10—12, 17—18), Hurtownia Apteczna, Treuh., Marienallee 10 — 16 72
**Nordische Transport- u. Speditions-AG.** — 11 68
**Nowak, Rudolf,** Dir., Mitglied d. Aufsichtsrates d. Elektrizitätswerke i. Tschenstochau, Petrikau u. Kielce, Privat + — 23 46
Stadthauptmannschaft + — 20 07
Elektrizitätswerk + — 10 18

**Oberförsterei, Staatl.** Olsztyn — 24 91
**Orlowski, Z.,** Drogerie, II. Allee 29 — 20 36
**Ortslazarett,** Mickiewiczstr. — 13 14

**Ostbahn:**
Bahnhof Tschenstochau — 23 74
Auskunft — 22 80
Güterabfertigung — 22 81
Wache — 23 27
Bahnhofsoffizier — 15 20
— 15 21
— 15 22

Bahnhof Stradom — 13 10

**Ostbau Industrie,** GmbH, Baustelle Tschenstochau — 15 61
**Ostschrott Lodsch,** Franz Somya, Fil. Tschenstochau, Strażackastr. 30 — 16 36
**Otrembski, Czesław, Konrad,** Schriftleit., Kilińskistr. 43/3 — 15 60
**Otrembski, Stanisław,** Narutowiczstr. 156 — 16 52
**Papierbeutelfbr., Pakpol,** Wilsonstr. 14 — 25 16
**Papierfbr. Tschenstochau,** Narutowiczstr. 25/27 — 11 79
**Paulik, Franz,** Treuh. d. Fa. Braland, Krótkastr. 12 — 18 91
**Pieńkowski, Stanisław,** Dipl.-Ing., Elektr. Grosshdlg., II. Marienallee 40 — 23 64
— 23 18
**Piltz, Czesław,** Marienallee 21 — 24 44
**Pionier,** Inh. Wincenty Jasiński
**Piotrowski, Leon,** Mokka Kawa, II. Allee 24 — 20 01
**Piwowarczyk, Joh.,** Dr., Bahnarzt, Schlesische Str. 15 — 10 11
**Pleban, Erwin,** Leit. d. Verpackungsmittelerzeug. d. Generalgouvern., Schlesische Str. 15 — 20 31
**Płomiński, Jan,** Biergrosshdlg., Al. Kościuszki 17/19 — 16 54

**Polizei:**
Polizeibatl. — 10 33
— 10 34
Kommandeur d. Schutzpolizei — 12 80
Dienstabt. d. Schutzpolizei — 25 04
Polizeiwache — 11 12
Überfallkommando — 4
**Gendarmerie:**
Gendarmeriehauptmannschaft — 11 38
Gendarmerieposten — 17 70

**Sicherheitspolizei, Deutsche:**
Aussendienststelle, Leit. — 19 92
Aussendienstst. Geschäftszimmer + — 19 91
Kriminalkommissariat + — 19 91
**Polizei, Polnische:**
Kommandant d. Poln. Polizei — 23 00
— 23 02
Kommissariat I — 23 01
Kommissariat II — 11 00
Kommissariat III — 22 95
Kriminalpolizei, Dienststelle beim I. Kom. — 23 05
Kriminalpolizei, Dienststelle beim II. Kom. — 11 01
Poln. Polizeiposten, Rędziny + — 22 35
**Polnisches Hilfskomitee RGO,** II. Allee 31 — 23 22
**Polskie Zakłady Graficzne,** Biegańskistr. 10 — 15 93
**Porzellanfbr. Jupiter,** Mokrastr. 13 — 12 41
**Porzellanmanufaktur** — 22 54

**Post:**
**Deutsche Post Osten,** Postamt Tschenstochau
Amtsvorsteher — 11 35
Amtszimmer — 22 40
Personalstelle — 22 60
Formblatt u. Beschaffungsstelle u. Hausverwaltung — 22 55
Auskunft Postwesen — 24 00
Hauptkasse mit Lohnbüro — 24 36
Brief u. Geldannahme Stellenvorsteher — 24 41
Geldzustellung u. Agenturenstellen — 11 06
Briefein- u. Abgang — 11 45
Paketein.- u. Abgang — 14 45
Postzollstelle — 14 44
Briefzustellung — 13 24
Postschutzkammer — 22 50
Lagerschuppen Bahnhof — 20 80
Öffentliche Sprechstelle
**Fernsprechbetriebsstelle** Stellenvorsteher — 10 71
Fernamt — 00
Aufsicht Fernamt — 12 00
Entstörungsstelle — 8
Auskunft — 9
Telegraphie-Aufsicht u. Rundfunkstelle — 17 42
Telegrammaufnahme W. 6,15—22 S. 7—21 — 07
nach Dienstschluss — 12 00
Verstärkeramt — 10 06
Werkstatt (Krajewski) — 16 19
Maschinenraum — 14 50
Wählersaal — 16 00
Bautrupp — 11 47
Postbüro 3 (Katedralnastr.) — 17 93
Postbüro 4 (Rakow) — 24 45
Postbüro 5 (Wieluner Str.) — 16 79

**Powszechny Zakład Ubezp. Wzajemn.,** Insp. pow. Tschenstochau, Najśw.-Panny-Maryi-Str. 71 + — 16 59
**Prysak, Stefan,** Fochstr. 26 — 11 71
**Przedsiębiorstwo Budowlane, K. Plucik i Syn,** Waschingtonstr. 43 — 16 01
**Rajszys, Bolesław,** Dąbrowskistr. 42 — 13 98
**Reimschüssel, Edmund,** Panny-Maryi-Str. 43 — 15 34
**Restauracja Puryska,** Inh. Jan Grabowski — 24 02
**Rozwój,** Eisengiesserei, Warschauer Str. 112 — 21 84
**Rudowski, L. u. Co.,** Dipl.-Ing., Technisches Büro — 20 60
**Rutkowski, Kazimierz,** wł. F-my Elektrodyn, Staszicstr. 2/6 + — 22 42
**Rylski, B.,** Flaschenlager u. Inh. d. Glashütte Stradom + — 12 55
**Rylski, B.,** Skład butelek i wł. Huty Szkła Stradom + — 12 55
**Sakowicz, Leon,** Dominium Lubojenka — 12 45
**Sauerstoffwerke,** Josef Włodarski, Schlesische Str. 15 — 10 61
**Schenker u. Co.,** Ekspedycja—Składy, W. Müller, Sowińskistr. 34 + — 11 49
**Schneider, Hugo,** AG, Kasino d. Eisenhütte, Łukasińskistr. 4 — 17 22
**Schneider, Hugo,** AG, Verwaltungsgebäude d. Eisenhütte Raków — 11 40
**Schokoladenfbr.,** Piotr Dębski, Pilsudskistr. 21 — 20 89

**Schule, Deutsche** — 24 80
**Seifried, NSKK., Auto-Werkst.,** Wolnościstr. 7 — 16 97

**Sicherheitspolizei,** s. unter Polizei
**Silemin,** Kohlengrosshdlg., 3 Maistr. 33 — 14 58
— 14 59
**Silmontana, Krakauer Kohlenhandelsges. mbH,** Verkaufsbüro Tschenstochau, Schlesische Str. 24 — 11 55
**Skład Skór,** Z. Olczyk i Fr. Kimla, Daszyńskipl. 3 — 25 84
**Skrzynecki, W.,** Fabr. Wyrobów Żelaznych i Miedzianych Młot, Sp. z ogr. odp. — 15 07
**Sobański, K.,** Tischlerei, Olsztyńskastr. 1 — 17 75
**Société Textile La Czenstochovienne** s. Czenstochovienne

**Soldatenheim,** Leit d. Heimes — 20 30
**Solik, Johann,** Bürolcit. d. Tschenst. Metallwerke, Dąbrowskistr. 20 — 21 55

**Sondergericht,** Staatsanw. — 16 80
Vorsitzender — 11 46
**Sowada, Paul,** II. Allee 35/10 — 21 06
**Sozialvers. Kasse,** Al. Wolności 20 + — 25 07
Abt. Heilungswesen, Al. Wolności 18 + — 25 08
**Spinnerei,** Stradom, 19/21 — 22 10
**Spinnerei AG,** 1 Maistr. 19 — 25 14
**Spirituslager,** Wolnościstr. 27 — 11 32
**Spółdzielcze Stow. Spożywców, Jedność,** 1 Maistr. 6 — 22 02
**Spółdzielnia Robotnicza dla Eksploatacji Huty Szkła,** Stradom, Sabinowskastr. 74/76 — 11 30
**Spółdzielnia Rolniczo-Handl. Rolnik** z o. u., Al. Wolności 25 + — 14 82

**SS**
Umsiedlungskommando — 12 83
**Staatsanwaltschaft,** Poln., III. Allee 51 — 13 75

**Stadthauptmannschaft:**
Stadthauptmann Dr. Wendler, Dienstzimmer — 20 02
Wohn. — 25 06
Griesshammer, Stadtinsp. — 20 04
Kadner, Stellvertr. d. Stadthptm. — 20 03
Krögel, Stadtinsp. — 20 05
Nowak, Obertreuh. + — 20 07
Quartieramt — 20 08
Passamt — 20 11
Schulamt, Stadtschulrat Dr. Kuhberg — 10 58
Sowada, Wirtschaftsabt. — 20 06
Windemuth, Treuh. f. jüd. Grundbesitz — 20 10
Wolters, Bevölkerungswesen u. Fürsorge — 20 09
Kasino, Maryi-Panny-Str. 35 — 25 44
Amtsarzt, Kilińskistr. 28 — 17 20

**Stadtkommandantur Tschenstochau:**
Adjutant — 12 65
Geschäftszimmer — 17 80
Zahlmeisterei, Panny-Maryi-Str. 46 — 10 60
Königsbau Jasna Góra
Adjutant — 12 09
Leutnant Motz — 12 10
Ordonanzen — 12 08

**Stadtkommissar,** Sobieskistr. 5 — 25 04
Sobieskistr. 7 — 12 80
Gesundheitsamt, Krankenhaus, Sowińskistr. 36 — 14 78

**Stadtverwaltung** — 17 04
**Magistrat, Poln.** — 14 73
— 14 74

Bade u. Desinfektionsanstalt, N.-P.-Maryi-Str. 17 — 13 16
Betonfbr. Bystrastr. — 11 34
Bölke, Ernährung, Dienstzimmer — 17 05
Wohn. — 16 93
Bürgermstr. Rybicki, Dienstzimmer — 17 06
Wohn. — 16 93
Chirurgisches Krankenhaus, Barbarastr. — 11 62
Feuerwehr, Strażackastr. 3 + — 22 23
Gemeinde Grabówka — 16 81
Gesundheits u. Fürsorgeabt., Barbarastr. — 10 40
Krankenhaus f. Geschlechtskranke, Dąbrowskistr. 47 — 18 25
Krankenhaus f. innere Krankh., Marienalllee 17 — 13 07

Schlachthof, Rzeźnickastr. 24 67
Seuchenkrankenhaus, Chłopickistr. 97 13 06
Wasser u. Kanalisationswerke. Katedralnastr. 2 16 37
**Stal, Metallwarenfbr.,** Kilińskistr. 14/16 14 33

## Steueramt + 23 15

**Stradom, Glashütte,** Inh. B. Rylski + 12 55
**Stradom, Huta Szkła,** wł. B. Rylski + 12 55

## Strassenbau-Aussenstelle Tschenstochau, Schlesische Str. 8 11 97

**Streichholzfbr.,** Ogrodowastr. 68 22 71
**Strumpf-Fbr.** Primasosnowiczanka, Garibaldistr. 17 15 45
Treuh. Helmuth Buchenhain, Fochstr. 22 25 24
**Strumpf-Fbr.,** Treuh., Garibaldistr. 7/9 + 22 76
**Suistun, Wladimir,** Dr., Kreistierarzt, Schlesische Str. 25/12 16 90
**Szaniawski, B.,** Dr., Bahnarzt, Wolnościstr. 3/5 11 26
**Szmerdt, Tadeusz,** Architekt, Przedsiębiorstwo Techn.-Budowl. 25 32
**Szymkowiak,** Bauuntern., Kilińskistr. 16 22 64
**Technisches-Handelsbüro,** Mgr. Kasimir, Gadomski, II. Allee 28 + 21 40
**Terpiłowski, Józef,** Untersuchungsrichter b. Bezirksgericht, P.-Marii-Str. 51 13 77
**Textilwarenfbr. Union,** Narutowiczstr. 80 22 29
**Treutler, Roman,** Gut Bukowno 24 66
**Tschenstochauer Band-Schuhsenkel- u. Metallknöpfefbr.,** Ch. Monhajt, Piotrowskastr. 14a
Treuh. Hans Kiesslich 15 35
— **Chem.-Werke u. Dachpappenfbr.,** Lewkowicz u. Bergmann in Treuh. Verw. 13 95
— **Emaille- u. Aluminiumwarengrosshdlg.,** H. Mandel 17 24
— **Holzwerke,** Narutowiczstr. 83 24 14
Werk Jaskrow 11 09
— **Kalkwerk Calcium,** Tschenstochau-Zawodzie, Złotastr. 47 + 21 86
— **Leimfbr.,** vorm. H. Stern i S-ka, Jaskrowskastr. 103/112 13 45
— **Metallwerke, vorm. Enro,** Jaskrowskastr. 114/124 16 56
16 57
— **Nadel- u. Metallwarenfbr.,** AG, Fabrikstr. 21/23 13 26
— **Niederlage f. Eisen, Metale u. Bauartikel** i. Treuh. Verw. 11 54
— **Schuh-Haus,** Inh. Günter Laxy 25 03
— **Textilwerke, Stradom,** AG, Tschenstochau, 1. Maistr. 21 13 52
13 53
Treuh. Verw., Słowackistr. 39 13 55
**Ubezpieczalnia Społeczna w Częstochowie,** Al. Wolności 20 + 25 07
Wydział Lecznictwa, Al. Wolności 18 + 25 08
**Udzialowa,** Christl. Grosshdl., GmbH. I Allee 2 14 64
**Universum,** Isolier- u. Panzerröhrenfbr., Olsztyńskastr. 5 25 02
**Verband d. Verpackungsmittelerzeug. i. Gouv.,** Sitz Tschenstochau 20 32
**Verein d. Christl. Poln. Kaufleute,** Schlesische Str. 12 23 23
23 24
**Vereinigte Kalkwerke Wapnorud** in Rudniki b. Tschenstochau + 23 20
**Vereinigte Vers. Gesellsch.,** AG, Generali Port Polonia, Insp. i. Tschenstochau, Schlesische Str. 1/5 + 22 90
**Vers. Gesellsch. Silesia,** Mgr. Zygmunt Przybylski, Insp., N. P. Marii Allee 29/15 23 38
**Verwaltung d. Erzgruben** d. Interessen-Gemeinschaft, Al. Wolności 77/79 + 13 59
**Vitamin,** Haferflockenfbr., Treuh. Górniak, Marienallee 10 12 42
**Vulkan,** Tartakowastr. 31/33 13 93
**Wach u. Schliessges.,** Ing. Józef Szczygieł, Złotastr. 17 16 35
**Waisenhaus u. Gewerbeschule,** Paulinerstr. 12 17 30
**Waniel, Felicjan,** Kfm., Daszyńskiplatz 12 24 24
**Warschauer Vers. Gesellsch.,** AG, Bezirksinsp. Jan Woźnicki, P.-Marii-Str. 33 23 42

## Wasserwirtschaftsinspektion Tschenstochau Schlesische Str. 8 15 64

**Węglobluk,** AG. Kohlengrosshandelsges., Zweigst. Tschenstochau, Al. Wolności 33 24 01
Kohlenlager, Al. Wolności 46a 24 05

## Wehrmacht:

**Heeresbaudienststelle** 25 20
Marienallee 61 25 28
**Heeresunterkunft,** P.-Marii-Str. 59 25 30
**Wiener, Niemirowski u. Baum.** Treuh., Al. Panny Marii 32 13 09
**Wiesner, Dr. u. Co.,** Ingenieurbauges., Bauleit. Tschenstochau, Marienallee 18 23 36
**Windemuth, K.,** Treuh., Kilińskistr. 30/1 21 46
**Woźniak, Marian** 13 50
**Woźniak, Marian,** Sklep Blawatny, I. Allee 7 13 51
**Wytw. wód gazowych,** Roman Schmidla, Bór 47 12 79
**Zagórski, Jan,** Mgr., Apotheke, Chem. Pharm. Lab., Warschauer Str. 41 11 63
Wohn., Al. Kościuszki 18/20 23 79
**Zawodzie,** Tschenstochauer Farbenfbr., Spornastr. 10 24 55
**Zbisławski, Aleksander,** Rechtsanw., Allee 77 20 59
**Zięcina, Jan,** Handelshaus, Katedralnastr. 9 21 77
**Ziegelei Bugaj** 13 74
**Ziegelei Janina,** Ing. S. Hoffmann, Posener Str. 18 18 63
**Ziegelei Lisieniec,** Józef Starke u. Co., Tschenstochau, Huculskastr. 2/32 25 59
**Ziegler u. Silberberg,** Treuh. d. Fa., Garibaldistr. 7/9 + 22 76
**Zjednoczone Tow. Ubezp. Generali Port Polonia,** Inspektorat Częstochowa, Śląska 1/5 + 22 90

## Zoll:

**Zollamt,** Bahnhof Tschenstochau 25 20
**Zollamt II, Deutsches,** Bahnhof Stradom + 21 21

## Tuczepy

**Gemeindeverwaltung Tuczepy** 2
**Gutsverwaltung Brzozówka** 5
**Gutsverwaltung Dobrów** 6

### Post:

Deutsche Post Osten
Öffentliche Sprechstelle

## Ujazd

**Bürgermstr.** 1
**Gemeindeamt Ciosny** 9
**Godula,** Dr. 4
**Klingenberg, Herbert,** Sägewerksbetrieb, Prokurist Alfred Wiemner, über Tomaszów, Tel. Nr. + 47 2
**Ostrowski, Hr., Jan, Krystyn** 6
**Ostrowski, Johann,** Graf, Gut Ujazd 3
**Poln. Chemische Werke, Nitrat, AG,** Niewiadów P. Ujazd 5
**Poln. Polizeiposten** 11

### Post:

Deutsche Post Osten
Öffentliche Sprechstelle

## Wachock
**b. Wierzbnik**

**Bürgermstr.** 3
**Derlatka, Józef,** Handelsmühle 7
**Gemeindeamt** Wachock 11
**Konsumverein,** Okreg. Spółdz. Stow. Spożywców z odp. u. w Wierzbniku, Wachock, Starachowitzer Str. 33 8
**Oberförsterei, Staatl.,** Rataje 1
**Poln. Polizeiposten** 5

### Post:

Deutsche Post Osten
Öffentliche Sprechstelle
**Sägewerk** Wachock, Pächt. Robert Schoenberg 4

## Wasniow

**Gemeindeamt** Waśniów 1
**Konarski, Jan,** Gut Jeleniów 2
**Poln. Polizeiposten** 3

### Post:

Deutsche Post Osten
Öffentliche Sprechstelle

## Wielgomlyny

**Gemeindeamt** Wielgomlyny 2
**Poln. Polizeiposten** 3

### Post:

Deutsche Post Osten
Öffentliche Sprechstelle

## Wieniawa
**b. Radom**

**Eisenerzgrube Boży Dar** in Koryciska 3
**Poln. Polizeiposten** 2

### Post:

Deutsche Post Osten
Öffentliche Sprechstelle

## Wierzbica

**Domäne Zalesice,** Pächt. Ignacy Rudzki 3
**Poln. Polizeiposten** 1

### Post:

Deutsche Post Osten
Öffentliche Sprechstelle

## Wierzbnik

**Aeltestenrat** d. jüd. Bevölkerung 27
**Bastian, Otto,** Bäckermstr. 8
**Bentzin, Günther,** Gastwirtsch. 33
**Biuro Techn.-Handl.,** Wostal, Piłsudskistr. 106a 38
**Bürgermstr.** d. Gemeinde Styków 28
**Bürgermstr.** d. Stadt Starachowice, Stadtverw. Wierzbnik 1
**Burggericht** i. Starachowice-Wierzbnik, Piłsudskistr. 35, Sąd Grodzki w Starachowicach-Wierzbnik 29
**Cukiernia i Restaur., Feliks Żarnów,** Piłsudskistr. 26 40
**Handelsgesellsch. Heilborn u. Meyer,** Ring 15 37
**Inspektor Ubezp. Wzajemn.,** Kilińskistr. 15b 22
**Jędrzejczyk, Edward,** Dipl.-Ing. d. Fa. ZEORK, Wigurystr. 112a 9
**Konsumgenossenschaft** 10
**Kraus, Jacob,** Bäckermstr. 35

**Kreissparkasse** d. Landkr. Iłża i. Starachowice-Wierzbnik 5
**Landw. Handelsgenossensch.** 4
**Landw. Kreisgenossensch.** 31
32
**Łukaszewski, Wincenty,** Rechtsanw., Piłsudskistr. 27 24

### Ostbahn:

Bahnhof Wierzbnik 30
**Petrikowski, Anton,** Volskdeutsches Lebensmittelgesch. 34

### Post:

**Deutsche Post Osten,** Postbüro Wierzbnik, Bautrupp 25
Öffentliche Sprechstelle
**Próchnicki, Eug.,** Ing., Odlewnia Metali, Zgodna 2 21
**Schlachthof** 7





**Spolem,** Verb. d. Konsumgenossensch. 26
**Spółka Roln.-Handl.,** Oddz. w Wierzbniku 6

## Steueramt

**Vereinigung d. Elektrizitätswerke** d. Kr. Radom-Kielce ZEORK, Dienststelle Wierzbnik, Żwirkistr. 86 2
**Umspannwerk 150 Kv.,** Radoszewskistr. 4c 3
**Volksdeutsch. Lebensmittelladen,** Gertrude Skwarliński, Ring 1 39
**Wytwórnia Wędlin,** Fr. Grzywacz, Piłsudskistr. 18 36

## Wilczyce
**b. Sandomir**

**Gemeindeverwaltung Wilczyce** 1

### Post:

Deutsche Post Osten
Öffentliche Sprechstelle

## Wislica

**Gemeindeamt u. Polizeiposten, Poln.,** Kszczonów 3
**Gemeindeamt,** Wiślica 8
**Graniczny, Viktor,** Dr. 7
**Gut Jurków** 6
**Lamot, Maria, Julia,** Gut Żurawniki 9
**Poln. Polizeiposten** 5

### Post:

Deutsche Post Osten
Öffentliche Sprechstelle
**Pow. Spółka Roln.-Handl. w Busku,** Oddz. Wiślica 15
**Sägewerk** 11
**Ziegelei Kolasy** 4

## Wloszczowa

**Aeltestenrat** d. jüd. Bevölkerung 13
**Allg. Vers. Gesellsch.,** Koniecpoler Str. 15
**Apotheke,** Maria Rakowska 44
**Banasiak, A.,** Sägewerk u. Motormühle 9
**Blasik, Kazimierz,** Pfarrer, Kilińskistr. 1 26
**Bürgermeisteramt** 7
**Bugajniak, B.** 37
**Burggericht,** Sąd Grodzki Włoszczowa 33
**Drukarnia,** Jan Ławicki 20

**Forstinspektion Włoszczowa,** Koniecpoler Str. 27

**Forstschutzkommando Włoszczowa,** Schule 12

**Gemeindeverwaltung,** Sienkiewiczstr. 24
**Glogowski,** Dr. 16
**Gutsverwaltung** Oleszno 31
**Gutsverwaltung** Podzamcze 18
**Karski, Tomasz,** Dobra i Zakłady Przemysł. Nieznanowice 46

**Kreishauptmann Włoszczowa,** Koniecpoler Str. 4

**Kreissparkasse Włoszczowa,** Żwirkistr. 2 3

**Landw. Handelsgenossensch. Rolnik,** mAH i. Włoszczowa, Spółka Roln.-Handl. Rolnik z o.u., Joselewiczstr. 8 1
34

**Leinbrock, R.,** Nachf., Sägewerk, Holzgrosshdlg., Niedersedlitz-Dresden, Abt. Sägewerk Podlipie-Włoszczowa 17
**Ludynia,** dwór, Inh. Jan Kowalski 32
**Mühle u. Elektrizitätswerk** 21
**Oberförsterei** Włoszczowa 8
**Pieńkowski, Jan,** Dr. 36

**Polizei:**
**Gendarmerieposten**
**Poln. Polizeiposten**
**Poln. Polizeiposten,** Kurzelów 29
23
35

### Post:

Deutsche Post Osten. Postamt
Włoszczowa
Amtsvorsteher
Briefabfertigung
Störungstrupp
Telegrammannahme
Öffentliche Sprechstelle
**Spolem, Związek Spółdz. Spoż.,** Kilińskistr. 44 28

## Steueramt Włoszczowa 30

**Strassenbaudienststelle Kielce,** Aussendienststelle Włoszczowa 25
**Tultis, Dr.,** Długastr. 2 6

## Wetterhilfsnebenstelle 5

## Wodzislaw

**Czajkowski, Wacław,** Dr., Arzt 9
**Gemeindeamt** Wodzisław 7
**Gerbereibetriebe,** Korn u. Senderowicz, Treuh. Kurt Harrer 4
**Gutsverwaltung** Brzezie 5
**Gutsverwaltung** Lubcza 2
**Landw. Kreisgenossensch.** 8
**Oberförsterei** Sielce 6
**Poln. Polizeiposten** 3

### Post:

Deutsche Post Osten
Öffentliche Sprechstelle

## Wojciechowice

**Gemeindeamt Wojciechowice** 1

### Post:

Deutsche Post Osten
Öffentliche Sprechstelle

## Wolanow

**Poln. Polizeiposten** 2

### Post:

Deutsche Post Osten
Öffentliche Sprechstelle

## Wolborz

**Gemeindeamt** Bogusławice i. Wolborz 2
**Gemeindeamt** Golesze + 7
**Gutsverwaltung** Bogusławice 5

### Polizei:

**Poln. Polizeiposten** 8
**Poln. Polizeiposten,** Golesze + 7

### Post:

Deutsche Post Osten
Öffentliche Sprechstelle
**Śninski, Stefan,** Dr., Arzt 4
**Spółdzielnia Roln.-Spożywcza** 3

## Wysmierzyce

**Mühle,** Treuh. Verw. 4

### Post:

Deutsche Post Osten
Öffentliche Sprechstelle
**Stadtverwaltung,** Wyśmierzyce 2

## Zagnansk

**Apotheke,** Bolesław Wolski 5

**Forstinspektion Zagnańsk** 1
Haus d. Technik, Heeresbaracken 19
Heeresbarackenbau 14
17

**Oberförsterei,** Staatl., Samsonów 3

**Oberförsterei** Zagnańsk 6

**Poln. Polizeiposten,** Samsonów 2

### Post:

Deutsche Post Osten
Öffentliche Sprechstelle

## Wolborz

Gemeindeamt Bogusławice i. Wolborz 2
Gemeindeamt Golesze + 7
Gutsverwaltung Bogusławice 5

### Polizei:

Poln. Polizeiposten 8
Poln. Polizeiposten, Golesze + 7

### Post:

Deutsche Post Osten
Öffentliche Sprechstelle
**Śninski, Stefan,** Dr., Arzt 4
**Spółdzielnia Roln.-Spożywcza** 3

## Wysmierzyce

**Mühle,** Treuh. Verw. 4

### Post:

Deutsche Post Osten
Öffentliche Sprechstelle
**Stadtverwaltung,** Wyśmierzyce 2

## Zagnansk

**Apotheke,** Bolesław Wolski 5

**Forstinspektion Zagnańsk** 1
Haus d. Technik, Heeresbaracken 19
Heeresbarackenbau 14
17

**Oberförsterei,** Staatl., Samsonów 3

**Oberförsterei** Zagnańsk 6

**Poln. Polizeiposten,** Samsonów 2

### Post:

Deutsche Post Osten
Öffentliche Sprechstelle

**Wachowiec, Jan,** Domäne Grabów 12

## Zytno

**Gemeindeamt,** Żytno 1
**Kreisgenossensch.** Abt. Żytno 4
**Poln. Polizeiposten** 2

### Post:

Deutsche Post Osten
Öffentliche Sprechstelle
**Siemieński, Hieronim,** Gut Silnica 5
**Verein. d. Elektrizitätswerke** d. Kr. Radom-Kielce, Wachpostenmonteur Guzler, Chrusty 35 11

## Waldeisenbahnverwaltung,

Staatl. i. Zagnańsk, Zarząd Kolei Leśnych 9

## Zarki

**Bürgermstr.** 2
**Bürgermeisteramt** + 4
**Burggericht,** Sąd Grodzki w Żarkach 8
**Chemische Werke,** AG, Baubüro, Kościuszkistr. 50 5
**Gemeindeamt** Niegowa 3
**Grabe, Erich,** Kfm. 7

### Polizei:

**Gendarmerieposten** 6
**Poln. Polizeiposten** + 4

### Post:

Deutsche Post Osten
Öffentliche Sprechstelle

## Zarnow

**Försterei Sielce** 14
**Gemeindeamt Machory** 4
**Gemeindeverwaltung Topolice** 2
**Kasprzycki, Henryk,** Pfarrer 8
**Poln. Polizeiposten** 3

### Post:

Deutsche Post Osten
Öffentliche Sprechstelle
**Singer, Jan,** Legionów 17 6

## Zawichost
**b. Sandomir**

**Bartoniek, W.,** Kfm. 20
**Bujak, Antoni,** Landw. 9
**Judenrat** 11
**Magistrat** 10
**Poln. Polizeiposten** 1

### Post:

Deutsche Post Osten
Öffentliche Sprechstelle
**Spółka Roln.-Handl. w Ostrowcu,** Oddz. Zawichost 6
**Szkoła Rzemiosł,** Dir. F. Płosaj 4
**Targowski, Józef,** Stärkefbr., Krochmalnastr. 6 12
**Wasserbauamt Sandomir,** Stromstr. u. Pegel 5

## Zwolen

**Bank Ludowy,** 3. Maistr. 15
**Bürgermeisteramt,** Zwoleń 20
**Försterei,** Miodne 4
**Gemeindeamt,** Tczów 9
**Landw. Kreishandelsgenossensch.** Radom. Fil. Zwoleń 7
**Motormühle,** Treuh. Stan. Kobielski 14

### Polizei:

**Gendarmerieposten Deutsch.** + 3
**Poln. Polizeiposten** + 3
**Poln. Polizeiposten,** Bąkowa 19 1
**Poln. Polizeiposten,** Grabów/Weichsel 14 16
17

### Post:

Deutsche Post Osten
Geier, Btrf., Landw. Schule 6
Öffentliche Sprechstelle

## Raum für Notizen für den Distrikt Radom

| Name und Anschrift | Fernspr. Nr. | Name und Anschrift | Fernspr. Nr. |
|---|---|---|---|
| | | | |



# DISTRIKT LUBLIN

## Vorbemerkungen

Zur Erledigung von Wünschen und Anfragen in Fernsprechangelegenheiten wende man sich an folgende Dienststellen:

1. **Auskunft** . . . . . **Rufnummern** **3333 1640**
   gibt Bescheid über Rufnummern, die im amtlichen Fernsprechbuch nicht gefunden werden. Dieselbe Dienststelle nimmt auch Bestellungen des amtlichen Fernsprechbuches an.

2. **Aufsicht** . . . . . **Rufnummer** **1860**
   ist in Anspruch zu nehmen, wenn bei einer Fernverbindung Schwierigkeiten auftreten.

3. **Entstörungsstelle** . . . . . **Rufnummer** **02**
   nimmt Meldungen über Störungen der Fernsprechanschlüsse entgegen.

4. **Fernamt** . . . . . **Rufnummer** **00**
   Annahme von Ferngesprächen, Ausführungszeit, Ferngesprächsgebühren.

5. **Fernsprechanmeldestelle** . **Rufnummer** **3398**
   bearbeitet Anträge auf Herstellung, Änderung, Übertragung und Kündigung von Fernsprecheinrichtungen.

## Uwagi wstępne

Dla otrzymania wyjaśnień na życzenia i pytania w sprawach telefonicznych należy się zwrócić do następujących miejsc służbowych:

1. **Informacja** . . . . . **numery** **3333 1640**
   daje informację o numerach abonentów których nie można znaleźć w książce telefonicznej. To samo miejsce służbowe przyjmuje także zamówienia na urzędowy spis abonentów.

2. **Kontrola** . . . . . **numer** **1860**
   należy korzystać z niej w wypadkach gdy w połączeniach międzymiastowych następują trudności uniemożliwiające rozmowę.

3. **Służba usuwania uszkodzeń** . . **numer** **02**
   przyjmuje zgłoszenia o uszkodzeniu połączeń telefonicznych.

4. **Urząd telefoniczny** . . . . . **numer** **00**
   przyjmowanie zgłoszeń na rozmowy międzymiastowe, obliczanie czasu trwania rozmowy i należności za rozmowy telefoniczne.

5. **Zgłoszenia telefoniczne** . . . . . **numer** **3398**
   opracowuje podania na założenie, zmianę, przeniesienie i zniesienie urządzeń telefonicznych abonentowych.

## Buchstabiertafel

### Telefoniczna Tabela Sylabizacyjna

#### Inland — W Kraju

| | | | |
|---|---|---|---|
| **A** = Anton | | **N** = Nordpol | |
| **Ä** = Ärger | | **O** = Otto | |
| **B** = Bruno | | **Ö** = Öse | |
| **Ch** = Charlotte | | **P** = Paula | |
| **C** = Cäsar | | **Q** = Quelle | |
| **D** = Dora | | **R** = Richard | |
| **E** = Emil | | **S** = Siegfried | |
| **F** = Fritz | | **T** = Toni | |
| **G** = Gustav | | **U** = Ulrich | |
| **H** = Heinz | | **Ü** = Übel | |
| **I** = Ida | | **V** = Viktor | |
| **J** = Jot | | **W** = Wilhelm | |
| **K** = Kurfürst | | **X** = Xanthippe | |
| **L** = Ludwig | | **Y** = Ypern | |
| **M** = Marie | | **Z** = Zeppelin | |

#### Ausland — Zagranica

| | | | |
|---|---|---|---|
| **A** = Amsterdam | | **P** = Paris | |
| **B** = Baltimore | | **Q** = Quebeck | |
| **C** = Casablanca | | **R** = Roma | |
| **D** = Danmark | | **S** = Santiago | |
| **E** = Edison | | **T** = Tripoli | |
| **F** = Florida | | **U** = Upsala | |
| **G** = Gallipoli | | **V** = Valencia | |
| **H** = Havana | | **W** = Washington | |
| **I** = Italia | | **X** = Xanthippe | |
| **J** = Jerusalem | | **Y** = Yokohama | |
| **K** = Kilogramm | | **Z** = Zürich | |
| **L** = Liverpool | | | |
| **M** = Madagascar | | | |
| **N** = New York | | | |
| **O** = Oslo | | | |

# A

**Abfüllanlage der Generaldirektion der Monopole,** Spółdzielcza 6 + 21 65
**Adamczuk, Kazimierz,** Kfm., Bahnhofstr. 2 22 86
**Adamczyk, Anna,** Zahnärztin, Finanzgasse 5 + 13 66
**Adamczyk, Jan,** Dr., Röntgenolog, Finanzgasse 5 + 13 66
**Adamczyk, Julian,** Theaterstr. 32 + 10 36
**Adamek, Witold,** Dr., Chirurg, Krakauer Str. 70 23 42
Wohnung, Lisa Kuli 10 34 33
**Administracja Fermy Wrotków i Zakł. Ceramicz. Helenów,** Kościuszki 6 23 57
**Adwokacki Pokój przy Sądzie Okręgowym** (Richterzimmer), Krakauer Str. 76 25 09
**Agrarbank, Zweigstelle Lublin,** Chopinstr. 6
Der Kommissar der Zweigstelle + 14 28
Sekretär d. Kommissars
Direktor d. Zweigstelle + 33 43
Sekretariat
1. Prokurist, Stellv., Direktor + 14 82
Bankabteilung + 14 84
Kurzfristigenkreditsabt. + 14 66
Verwaltetenfondsabt. + 14 82
Agrarabteilung + 32 89
Rechts- u. Exekutionsbüro
Garderobe + 18 66
Kommissar, Wohn., 3 Maja 8 + 12 32
Direktor, Wohn., Chopinstr. 8 + 12 25
**Agraria, Export-Import-Vertretungs-** GmbH, Kościuszki 8 13 21
**Ajbuszyc, Hersz,** Legionowa 28 24 49
**Ajszel,** möbl. Zimmer, Lindenheim, Srul, Rybna 1 33 08
**Alaska,** Pelzverkauf, Adolf, Jasiński, Bernardinerstr. 3 33 53
**Alten, Marek,** Dr., Rechtsanwalt, Spitalstr. 6 14 00
**Alters u. Krüppelheim,** Theaterstr. 2 + 12 54
**Altman, Josef u. Co,** Czwartek 3 26 32
**Ambroziewicz, Roman,** Agent. Ostdeutsche Chem. Werke mbH. Kościuszki 5 24 69
**Amend, Karl,** Dr., Gartenstr. 15/4 + 30 24
**Anasiewicz, Jan,** Dr., 3 Maja 8 26 47
**Antoniewicz, Adam,** Holzlager, Bahnhofstr. 45 10 15
**Apotheke, Lam, Mieczysław,** Bychawska 42 23 74
— **St. Kotowski,** Nachfolger u. Mgr. Z. Wędkowska, Lubartowska 27 27 28
— **Migurski, Jan,** Bahnhofstr. 29 11 01
— **Semadeni, Piotr u. Klonowiecki Antoni,** Rynek 2 10 09
— **Mgr. Skowroński,** Pächter, Krakauer Str. 14 11 95
— **Skrycki, Józef,** Mgr., Bahnhofstr. 23 17 29
— **Stecki, Haberlau u. Tomaszewski,** Krakauer Str. 29 25 79
— **Szeliga, Wacław,** Nowa 23 27 03
— **Wójcik, Jan,** Theaterstr. 27 27 97
— **Zawidzki, Józef,** Mgr., Chopinstr. 15 28 82
— **Zieliński, Wiktor,** Kalinowszczyzna 44 34 29
— **Żółtowski, Emil,** Krakauer Str. 3 28 95

**Appelationsgericht,** Okopowa 11
Leiter + 11 47
Staatsanwalt + 13 49
Präsidial-Kanzlei + 11 64

**Arbeitsamt:** Sammelnr. 19 80
Leiter: Regierungsrat Godau
Verwaltung: Reg.-Ober-Insp. Seidel
Kasse: Angest. Kleinert
Gesamter Arbeitseinsatz: Reg.-Ober-Insp. Thomas
Arbeitseinsatz für die weibl. Arbeitskräfte: F. Reg.-Insp. Schwigon
Judeneinsatz: Angest. Meininger
Unterstützende Arbeitslosenhilfe: Reg.-Ober-Insp. Wierig
Wanderarbeiter-Sammellager (Powszechna Nr. 17),
Krochmalna 31 + 15 28
**Arbesfeld, Salomon,** Farbenverkauf, Kowalska 1 29 91
**Architekt,** Bau- u. Kanalisat.-Büro, Bahnhofstr. 4 22 47
**Arenbrodt Jankiel,** Sienna 5 10 49
**Arensztajn, Chaim,** Petroleumlager, Krochmalna 2 23 12
Wohn., Lubartowska 19 20 53

**As,** Restaurant, Krakauer Str. 59 + 22 03
**Atlas, Aron,** Schneiderwerkst., Złota 1/11 10 75
**Atlas, Hersz,** Dr., Sto Duska 20 43 27 31
**Auto-Motor,** Werkst.. S. Kostrzewski. u. L. Marczewski, Miła 9 28 83
**Auto-Pomoc,** Roman Embinger u. Co., Bahnhofstr. Z. 11 26 69
**Autoreparaturwerkstätte Steber,**
Łęczyńska 3 10 02
10 03
Rusałka 13 26 12

# B

**Baeumer u. Loesch,** Baubüro Garbów. Distrikt Lublin, Ostlandstr. 4 13 73
**Bandych, Hieronim,** Ing., Theaterstr. 69c 29 62
**Bajczman-Sztajnbergowa, S.,** Zahnärztin, Jezuicka 21 7 + 26 71
**Balcerowicz, Edwin,** Lederhdlg., Przechodnia 1 27 84
**Baldauf,** Dr., Cicha 6/7 23 64

**Bank Emisyjny w Polsce,** Oddz. w Lublinie, Krakauer Str. 37
centrala + 31 70
dyrektor + 31 77
**Bank Gospodarstwa Krajowego,** Oddz. w Lublinie, Kapuzinerstr. 4
Thiele, Wilhelm, Dyr. Bankaufsichtsstelle Lublin + 27 52
Mazanowski, Antoni, Dr., Dyr. + 27 78
Kasa, likwidat., Dyskonto, Inkaso, Sekretariat + 27 51
Wydz.: bud., windykac., kredyt., buchalt. + 22 71
Archiwum 27 53
Mazanowski, Antoni, Dr., mieszk. + 26 41
**Bank Handlowy w Warszawie,** Oddz. w Lublinie (Warschauer Handelsbank. Filiale Lublin), Krakauer Str. 39
dyrektor, gab. 20 16
prokurenci 24 51
Sznajder, St., prok., mieszk.
wydział towarowy i eksped. 10 67
**Bank Rolny,** Oddz. w Lublinie, Chopinstr. 6
komisarz Oddziału + 14 28
sekretarz komisarza
dyrektor Oddziału + 33 43
sekretariat
I prokurent, zast. dyr. i nacz. wydz. fund. admin. + 14 82
wydział bankowy + 14 84
„ kred. krótkotermin. + 14 66
„ funduszu admin. + 14 82
„ agrarny + 32 89
biuro prawno-egzekuc.
szatnia + 18 66
komisarz Oddziału. mieszk., Chopinstr. 8 + 12 32
dyrektor Oddziału. mieszk., Chopinstr. 8 + 12 25
**Bank Społem,** Oddz. w Lublinie, Genossenschaftsbank, Kapuzinerstr. 7 + 24 30
**Bar-Pastetenbäckerei,** Sawicki, Wiktor, Krakauer Str. 22 12 43
**Bar-Restaurant As,** Krakauer Str. 59 + 22 03
**Baranowski, Jan,** Druckereibesitzer, Graniczna 18 16 51
**Barth & Könenkamp,** Krakauer Str. 72 11 97
**Bartkiewicz, Antoni,** Buchhalter, Hipoteczna 5 23 62
**Bartkowicz, Wacław,** Rechtsanw., Krakauer Str. 58 23 34
**Basiński, S.,** Autorep.-Werkst., Kapuzinerstr. 1 26 40
**Bata, Schuh- u. Lederwerke,** Verkaufsstelle Lublin, Krakauer Str. 18 14 85
**Bau-Unternehmung, J. Muliński u. W. Wróblewski,** Bahnhofstr. 40 + 25 31
**Bawnik, Rachmil,** Kerzenfbr., Lubartowska 2 15 81
**Bąkowski, Zbigniew,** techn. Werkst. S. W. T., Bahnhofstr. 21 29 63
**Bekker, Henryk,** Ing., Obmann d. Judenrates, Bernardinerstr. 24 13 00
**Belerman, Chaim,** Holzlager, Lubartowska 16 22 06
**Bengal,** chem. Fbr. in Treuhandverw. Lublin. Lubartowska 50b 26 74
**Berejowa Józefa,** Warschauer Str. 6 13 62
**Berghäuser, Kurt,** Lederkontor, Krakauer Str. 24,8 + 23 07

**Berkowicz, Samuel,** Hdls.-Agent, Robert-Koch-Str. 22 18 17
**Bernatt, J.,** Holzagentur, Krakauer Str. 6 25 16
**Bernat, Jan i S-ka,** mech Werkst., Rusałka 4 14 49

**Bewirtschaftungsstelle für Kohle im Generalgouvernement,**
Distriktsbeauftragter. Karmelicka 2 11 54
Stellvertr. J. Büring. Robert-Koch-Str. 9/2 23 19

**Bezirksgericht in Lublin:**
Leiter des Bezirksgerichts, Krakauer Str. 76 20 59
Leiter der Präsidialgeschäftsst., Krakauer Str. 76 16 04
Rechnungsabteilung. Krakauer Str. 76 16 10
Gerichtskasse. Krakauer Str. 76 21 74
Uebersetzungsabt., Krakauer Str. 76 21 87
Untersuchungsrichter d. II. Bezirks, Bahnhofstr. 17 21 67
I Zivilabt., Vorsitzender. Krakauer Str. 76 21 82
I Zivilabt., Geschäftsst., Krakauer Str. 76 24 72
II Zivilabt., Vorsitzender, Krakauer Str. 76 21 72
II Zivilabt., Geschäftsst., Krakauer Str. 76 21 83
Hypothekenamt. Krakauer Str. 76 20 45
I Strafabt., Vorsitzender. Bahnhofstr. 17 31 73
I Strafabt., Geschäftsst., Bahnhofstr. 17 30 34
II Strafabt., Vorsitzender. Bahnhofstr. 17 17 27
II Strafabt., Geschäftsst., Bahnhofstr. 17 16 81
Staatsanwalt des Bezirks, Bahnhofstr. 17 33 61
Vize-Staatsanwälte d. Bezirksgerichts. Bahnhofstr. 17 31 34
Geschäftsst. d. Staatsanwaltsch., Bahnhofstr. 17 33 62
**Beczyński, Ryszard,** Schmierart.-Fbr., Erbe, Fabryczna 5 7 + 25 84
**Białkowski, Bogdan,** Landmesser, Sadowa 4 33 86
**Białkowski, Jan,** Händl., Skłodowskiej 28 11 63
12 50
**Bielski, Czesław,** Robert-Koch-Str. 14 26 55
**Bielski, Henryk,** Ing., Chopinstr. 29 + 14 90
**Bielski, Stanisław,** Notar, Krakauer Str. 76 22 08
Wohnung, Wyszyńskiego 18 27 54
**Bieniek, Feliks u. Lucyna,** Krakauer Str. 51 + 33 46
**Bieżyca, Leon,** Restaur., Kościuszki 7 + 34 76
**Binensztok, Kazimierz,** Chopinstr. 41 12 65
**Biskupski, Józef,** Bernardinerstr. 11 30 76
**Bittrich, Waltraut,** Ostlandstr. 8 16 31 86
**Biuro Handl. Nowy Rytm** (Hdls.-Büro), K. Bojarski, Chopinstr. 29 + 28 28
**Biuro Zlec.-Handl., Z. Muśnicki i S-ka,** Krakauer Str. 15/3 + 24 53
**Blass Chaim,** Nowa 3 14 43
**Blekitna,** Kaffeehaus, Michalina Witkowska. Theaterstr. 13 24 19
**Bober, Józef,** Wein- u. Kolonialw., Krakauer Str. 57 29 06
**Bobrowska, Jadwiga,** Dr., Ginekolog, Theaterstr. 19 26 50
**Boduszyński, Antoni,** Chopinstr. 35/5 28 23
**Bogusław, Stanisław,** Schuhw.-Gesch., Krakauer Str. 58 34 85
**Bogusławski, Zygmunt,** Tierarzt, Bahnhofstr. 43/8 23 22
**Boguszyński, Roman,** F-ma Walor. Theaterstr. 35,2 26 26
**Bohn, Helmut,** Dr., Donauländische Treuhand- u. Organisationsges. mbH, Wirtschaftsprüfungsges., Ostlandstr. 6 50 + 13 09
**Bojarski, K. u. Wrona, St.,** Zucker- u. Schokoladenfbr., Orla 12 28 72
**Bolluch, Basil,** Krakauer Str. 57 10 93
**Bońkowski, Józef,** Eisengiesserei, Żabia 4 27 69
**Borczakowski, Mieczysław,** Orthop. Anstalt, Bahnhofstr. 11 14 06
**Borer, Czesław,** Rechtsanw., Soldatenstr. 5 14 47
**Borkowski, Julian,** Notarkanzl., Krakauer Str. 76 15 84
**Borkowski, S. u. Co.,** Friseurgesch.. Krakauer Str. 54 12 55



**Bortnowski-Daszkiewicz, Tytus,** Rechtsanwalt, Kapuzinerstr. 6 + 12 47
**Bos, Vieh-Mast-Vertrieb u. Verwertungsges.,** Żmigrod 10 29 10
**Bosch-Dienst,** Bahnhofstr. 28a + 27 12
**Botscheluk, Władymir,** Pelzfärberei, Bahnhofstr. 12,33 24 93
**Brauer, Witold,** Dr. med., Facharzt f. Lungenkrankh., Spitalstr. 5/6 + 11 40
**Brauerei zum Hirsch,** Limonade- u. Sodawasserfbr., Treuhänder: A. Seitz
Betrieb u. Verwaltung, Bychawska 106 22 63
Stadtniederlage, Bahnhofstr. 15 29 98
**Brikman, Pejsach,** Gerberei, Towarowa 41 21 44
**Brodzki, Jerzy,** Mgr., Jur., Rechtsanwalts-Applikant, Bernardinerstr. 18 8 22 05
**Bromberg, Salomon,** Dr., Kościuszki 3 16 17
**Broniewski, Zbigniew,** Dir. d. Zuckerfbr., Krochmalna 13 + 25 53
**Bronikowski, J. u. Nafalski, R.,** Bahnhofstr. 14 14 88
**Bryla, Chaim,** Lubartowska 34 24 96
**Brzezicka, Maria,** Weteranów 34 24 55
**Brzeżecki, Leon,** Lindenstr. 22/4 28 64
**Brzózy, Stanisław,** 3 Maja 12 25 68
**Buchungsstelle f. Handel u. Industrie,** Ostlandstr. 8 25 43
**Budziszewski, Zdzisław,** Bücherei, Krakauer Str. 14 + 23 71
**Budzyń, Tadeusz,** Händl., Krucza 4,10 28 54
**Bujnicki-Nieściuszko, Edward,** Ing. Techn., Skłodowskiej 16 + 21 89
**Burakowska, Stanisława,** Zahnärztin, Chopinstr. 18 12 35
**Burakowski, Kazimierz,** B. Głowackiego 15 25 59
**Barandt, Franz,** Antragsbüro, Konopnicka 7/1 12 57
**Burek, Józef,** Technolog, Robert-Koch-Str. 5 21 95
**Burggericht,** Kasse, Okopowa 11 + 21 66
Strafabt. u. Zivilabt., Okopowa 11 + 21 76
**Büring, J.,** Stellvertr. d. Beauftr. d. Bewirtschaftungsstelle f. Kohle i. Distrikt Lublin, Robert-Koch-Str. 9,2 23 19
**Bursztyn, J.,** Techn. Leit. d. Gerberei Kośminek. Nowa 11/2 26 58
**Buszkiewiczowa, Jadwiga,** Uniwersytecka 13 11 63
Krakauer Str. 51/4 14 41

# C

**Caudr, Jarosław,** Waagenfbr.. Garbarska 8 + 11 20
Wohn., Gazowa 1 10 20
**Cech Mistrzów Piekarzy,** Bäckerzunft, St. Misiewicz, Krochmalna 12 + 29 64
**Cegielnia Jerzysław,** Ziegelei, Śliwińskich, Stanisława i Jerzego, Cicha 3 + 26 98
— **Lemszczyzna,** Ziegelei, Obywatelska 9 14 21
— **Rola,** Ziegelei, Krzęciewski, St., Bychawska 107 23 52
— **Rury,** Ziegelei, Gliniana 13 18 11
**Centrala Zbytu Ryb,** Sp. z o. o., Chopinstr. 3 + 11 74
**Centralna Kasa Spółek Roln.,** Oddz. w Lublinie, Zentralkasse d. Landw. Gen., Kościuszki 4 20 12

**Chef des Distrikt Lublin:** Sammelnr. 18 80
Vermittlung:
Die Vermittlung verbindet mit folgenden Abteilungen:
**Gouverneur**
**Adjutantur**
**Chef des Amtes**
**Innere Verwaltung**
Archivwesen
Bevölkerungswesen u. Fürsorge
Passtelle
Veterinärwesen
**Arbeit**
**Bauwesen**
**Ernährung und Landwirtschaft**
**Finanzen**
**Grundstücksverwaltung**
**Hauptkanzlei**
**Personalamt**
**Preisüberwachung**
**Schulwesen**
**Treuhandaussenstelle**
**Volksaufklärung und Propaganda**
**Wirtschaft**

**Der #- u. Polizeiführer**
Vermittlung Sammelnr. + 19 90
Der Kommandeur d. Ordnungspolizei, Vermittlung Sammelnr. + 19 90
Der Kommandeur d. Sicherheitspolizei Sammelnr. + 19 20
Der Kommandeur d. Gendarmerie
Vermittlung Sammelnr. + 19 90
24 23
**Fahrbereitschaft** 18 85
**Forsten** 32 78
**Gesundheitswesen** + 15 34
**Justiz** 18 23
**Strassenbaudienststelle** + 15 76
33 90
**Treuhandaussenstelle, Ref. Revision** 29 14
**Vermessungswesen**
Leiter 31 28
Kanzlei 31 23
**Wasserwirtschaft** 32 01
32 02
32 03
32 04
32 12

**Wohnungen**
Gouverneur Zörner 14 11
Amtschef Dr. Losacker 32 86
Landw.-Rat Dr. Claus 33 23
Min.-Rat Dresler Andress 30 58
#-Brigadeführer Globocnik + 19 90
Ober-Reg.-Rat Dr. Hass 34 39
Landgerichtsdir. Dr. Heuer 32 47
Ober-Reg.-Rat Jache + 19 80
Landrat Dr. Kipke 32 47
Baurat Muth + 15 76
Med.-Rat Dr. Reichel 31 13
Oberforstmstr. Scheller 14 15
Dr. Thieme 30 35
Unterabteilungsleit. Türk 30 90
Stabsleit. Urbasch 32 70

Brenner, Dipl.-Ing. 32 94
Czossek Ob.-Ing. 32 87
Deichmann v. 25 53
Ebert, Dipl.-Kfm. 30 21
Effertz, Dr. 33 23
Eggert 25 43
Flintermann + 32 77
Geisau v. 28 81
Grube 30 80
Heinicke, Dr. 30 90
Hermann 30 73
Ickelsheimer 18 88
Jendroyscek + 32 77
Jessacher 32 94
Kappel, Insp. 29 35
Lucki v. + 32 76
Ludwig + 34 16
Maurer + 14 13
Müller, Reg.-Insp. 12 88
Ohler 30 08
Pelz 23 18
Rembalski 13 63
Rochow 10 80
Sander 28 65
Simmig 32 75
Schimmel 30 91
Schneider 32 66
Schröder + 29 92
Tietje, Dr. 30 24
Voss 33 11
Wittig + 32 77

Althoff + 32 77
Borchert + 32 77
Grabowski 23 93
Hennigs + 32 77
Hillert + 32 94
Jarzombek + 32 52
Kubiak + 32 52
Michael + 32 94
Rauschmayer + 23 14
Rühmker + 32 94
Schlott + 32 77
Scholz + 32 77
Uhle + 32 77
Werner 32 70

**Kameradschaftshaus** d. Abt. Ernährung u. Landwirtsch. 31 83

**Chelmiński, Ludwik,** Ing., Bahnhofstr. 4 14 04
**Chlistunowa, Katarzyna,** Theaterstr. 35 15 26
**Chmielewski, Józef u. Halina,** Krakauer Str. 51 + 33 46

**Chmielewski, Władysław,** Krakauer Str. 8 + 14 76
**Chodorowski, Michał,** Beliniaków 4 28 24
**Chodorowski, Zenon,** Tischlerwerkst., Dolna 3 Maja 1 15 91
**Chojecka, Jadwiga,** Zahnärztin, Konopnicka 13 27 86
**Chojnacki, K. u. Co.,** Papierw.-Gesch., Chopinstr. 1 22 15
**Chojnowscy, Z. u. W., Gebrüder,** Oelmühle, Przemysłowa 5 14 30
**Cholewińscy, W. J.,** Bücherei, Kapuzinerstr. 2 + 25 64
**Chraplywyj, Eugen,** Dr., Ing., Weteranów 24 12 77
**Chromiński, Cyprian,** Dr., Krakauer Str. 60 29 89
**Chrząstowski, Piotr,** Hdls.-Ges., Krakauer Str. 15 14 63
**Chrząstowski, Piotr,** Feldscher, Chopinstr. 3 25 52
**Chuchrowski, Georg,** Volsdeutsche Gemeinschaft, Ortsverbandleit. Lublin, Karmelicka 2 22 79
**Chybowski, Wacław,** Kreis-Tierarzt, Legionowa 30 12 92
**Chylewski, Jerzy,** Dipl.-Ing., Arch., Chopinstr. 37 28 99
**Cichocki, Piotr,** Wyszyńskiego 16 22 56
**Cichocki, Stefan,** Ofensetzer u. Kachler, Dolna P. Marii 9 26 97
**Ciechanowicz-Lewkowicz, Władysław,** Chopinstr. 28 33 10
**Cieluch, Stefan,** Bierflaschenfüllerei, Podwal 7 23 97
**Cieply, Jan u. Dobrowolski, Jan,** Chopinstr. 25 31 38
**Cieślak, Bolesław,** Inst. d. Wasserleitungs- u. Heizungsanlagen, Kapuzinerstr. 5/28 11 51
**Cmentarz Rzym. Kat.,** Röm.-Kath.-Friedhof, Lindenstr. 10 10 08
**Cmentarz Rzym. Kat.** przy ul. Unickiej, Röm.-Kath.-Friedhof, Kanzl., Lubartowska 59 29 83
**Cudny u. Co,** Kohlen-Grosshdlg., Sadowa 6 + 25 20
**Cukierfajn, Wolf,** Sto-Duska 22 23 85
**Cukiernia Dorotka,** Konditorei, Leśnikowa, Dorota, Chopinstr. 1 + 33 69
— **Semadeni,** Konditorei, Krakauer Str. 27 + 27 58
**Cukrownia i Rafineria Lublin, S. A.,** Zuckerfbr., Krochmalna 13
buchalteria, 19 00
portiernia
magazyn techn.
wydz. finans.-handl. 12 24
„ plantacyjny 16 07
„ admin. i fabryka 25 54
dyrektor
Broniewski, Z., dyr., mieszk. + 25 53
kier. wydz. finans.-handl., Różański, W., mieszk. + 27 14
**Cybulski, Stefan,** Zgodna 3 20 26
**Cybulski, Stefan,** Dr. med., Bahnhofstr. 51 14 09
**Cytawa, Henryk,** Miteigent. d. Fa. Erika, Lab. Laborat. Chem., Chopinstr. 13 10 26
**Cywiński, Jan,** Dr. med., Chopinstr. 11 26 37
**Czajka, Józef,** Hptm. d. Poln. Polizei, al. Piłsudskiego 14/5 11 81
**Czniczyński, Janusz,** Gewerbetreib., Czwartaków 6 23 45
**Czapczyńska, Wanda,** Weteranów 8 16 28
**Czaplicki, Julian,** Feldscher, Bahnhofstr. 3 24 99
**Czaplicki, Wincenty,** Theaterstr. 27 16 82
**Czapliński, Władysław,** Weteranów 8 13 81
**Czapska-Rüdiger, Klementyna,** Zahnärztin, Chopinstr. 5/1 + 15 87
**Czapski, Antoni,** Textil-Haus, Krakauer Str. 28 + 27 07
**Czapski, E.,** Textil-Gesch., Krakauer Str. 15 14 24
**Czarnecki, Stanisław,** Hdls.-Leit., Piłsudskiego 12/4 24 82
**Czarnecki, Witold,** Misjonarska 12/17 23 11
**Czarniecka, Gabriela,** Warschauer Str. 4 12 88
**Czarniecki, Emil,** Spółdzielcza 6 + 22 92
**Czarnowski, Mieczysław,** Tischler, Bahnhofstr. 5 13 72
**Czerniak, Józef,** Bahnhofstr. 35 31 89
**Czerwiński, Jan,** Ing., Dir., Poniatowskiego 10 + 22 81
**Czerwony Krzyż Polski,** Poln. Rotes Kreuz, s. Polski Czerwony Krzyż.
**Czyrowsky, Leonidas,** Mgr., Głowackiego 18/3 22 10

# Ć

**Ćwikliński, Jan,** Bierausschank. Dolna P. Marii 13 23 95

# D

**Dampfkesselüberwachungsverein,** Dienstst. Lublin, Chopinstr. 18 + 21 21
**Damrau, Dr.,** Gartenstr. 6 32 79
**Damrau, Friedrich,** Manufakturw.- u. Galanterie-Gesch., Krakauer Str. 53 12 05
**Damrau, Friedrich,** Zielna 4/8 17 02
**Daszkiewicz-Bortnowski, Tytus,** Rechtsanwalt, Kapuzinerstr. 6 + 12 47
**Daszkiewiczowa, Hanna,** Diagnost., Labor., Theaterstr. 27 15 52
**Dekert, Bohdan,** zarz. skl. mat. bud. i opał. Z. Tarkowski sukc. i S-ka, Theaterstr. 27 23 25
Probostwo 5 27 81
**Delegat T-wa Kredyt. Ziemskiego,** Krakauer Str. 51 + 28 60
**Delegierte d. Boden - Kredit - Vereins,** Krakauer Str. 51 + 28 60
**Demczuk, Aleksander,** Bäckerei Litewska, Wesoła 3 22 26
**Deptuch, Władysław,** Dr., Arzt, Skłodowskiej 8/3 24 48
**Deutsche Apotheke,** Leit. Pharmazierat H. Engel, Krakauer Str. 47 10 97
— **Buchhandlung,** Drath Witold, Krakauer Str. 58 24 41
— **Lichtspiele,** Kommandanturstr. 2 11 14
**Deutsche Polizei** s. Polizei

**Deutsche Post Osten,** s. Post

**Deutsche Umsiedlungs-Treuhand-Gesellschaft mbH,**
Verbindungsstelle Lublin, Krótka 1 26 87

**Deutsches Rundfunkgeschäft,** Inh. Woitas, Joachim, Krakauer Str. 29 20 79

**Deutsches Distriktskrankenhaus,**
(Szpital św. Wincentego à Paulo)
Robert-Koch-Str. 16 + 22 40
22 31
Chefarzt, Dr. med. Wilhelm Lonsdorf, Facharzt f. Chirurgie u. Frauenkrankh., Robert-Koch-Str. 16 16 46
**Deutsches Haus, Gaststätte,** Krakauer Str. 56
Büro 23 31
Distrikt-Kasino 32 86
Deutsches Restaurant + 11 67
Deutsches Kaffeehaus 14 57

**Devisenschutzkommando Lublin,**
Skłodowskiej 42 33 05

**Devisenstelle Krakau,** Auskunftsstelle Lublin, Skłodowskiej 42 33 06

**Dębicki, Zdzisław,** Poniatowskiego 12 24 74
**Diefenbach, Erika,** Chopinstr. 28 12 75

**Distriktschef,** s. unter Chef d. Distrikts

**Distriktsgesundheitskammer Lublin,** Cicha 6 **Sammelnr.** + 15 34
Die Vermittlung verbindet mit folgenden Dienststellen:
**Leiter:** Med.-Rat Dr. Reichel
„ i. V. (Aerztekammer) Dr. Umlauf
Dr. Baldauf, Kfm. Geschäftsführer
Geisbauer, Sekretär
Wiśniewski, Stenotypistin
**Fachgebiete:** Zahnärztekammer, Hebammen, Feldschere, sanit. Hilfsberufe
**Apothekerkammer:** Pharm. Rat Engel
**Distrikt d. Polnischen Roten Kreuzes,** Krakauer Str. 20 11 72
**Distriktsmolkereiverband** Lublin, Krakauer Str. 70 13 99
**Dłużniewska, Maria,** Chopinstr. 3 12 80
**Dmowska, M.,** Blumengeschäft, Kościuszki 2 12 26
**Dobroczynności T-wo Lub.** (Wohltätigkeits-Ges.), kanc., Dolna P. Marii 6 12 74
sala sierot, Sieroca 11 + 27 25
schronisko starców, Theaterstr. 2 + 12 54
zakład wychow. Wiktoryn + 17 17
**Dobrowolska, Kazimiera,** Nähkurse. Krakauer Str. 53 + 13 79
**Dobrucka, Maria,** Al. Pilsudskiego 3 34 92
**Dolar, Stefan,** Monteur, Skibińska 17 + 22 38
**Doerr, Otto,** Holzgrosshdlg., Głowackiego 17/6 22 87
**Dolina, Józef,** Grundstücksverw., Krakauer Str. 53/41 20 29
**Dom Handlowy, I., Scholtz u. A., Solecki,** Hdls.-Haus, Sto Duska 16 + 27 05
— **Handlowy, J., Kirchmayer u. J., Marczewski,** Hdls.-Haus, Kapuzinerstr. 6 + 10 42
— **Handlowy, M., Zborowski,** Hdls.-Haus, Lubartowska 2 + 25 06
— **Techniczno-Handlowy, St., Kurcewski,** Ing., Techn. Hdls.-Haus, Kościuszki 4 + 29 99
— **Towarowy, Karol, Kempisty,** Warenhaus, Lubartowska 8 + 13 16
**Domańska, Irena,** Bychawska 24 22 66
**Domański, Ignacy,** Robert-Koch-Str. 2 34 26
**Domaszewskie, Maria u. Rozalia,** Papierw.-Gesch., Zielona 20 13 04

**Donauländische Treuhand- u. Organisationsgesellschaft mbH,**
Wirtschaftsprüfungsges., Wien, s. Dr. Helmut Bohn + 13 09
**Donimirski, Olgierd,** Hdls.-Haus, Krakauer Str. 57 12 38
**Döring v., Leo,** Okopowa 12 21 04
**Dowoyno, Fr.,** Leichenbestattungsanst., Bahnhofstr. 11 + 21 99
**Drewnowscy, Ignacy u. Władysław,** Bau-Untern., Czechowska 9 18 07
**Drozdowski, Eugeniusz,** Schneiderwerkst., Theaterstr. 13 11 79
**Drożdż, Wacław,** Dr., Theaterstr. 19 28 93
**Drożdżownia i gorzelnia,** R. Wrzodaka, Brennerei u. Hefefbr., Bychawska 26 23 27
**Drukarnia Artystyczna,** Druckerei u. Antragsbüro, Bahnhofstr. 17 + 29 12
— **M. Kossakowska,** Druckerei, Bernardinerstr. 24 29 58
— **Narodowa,** Druckerei, Krakauer Str. 78 26 73
— **Popularna,** Druckerei, A. Michalski u. J. Rybiński, Żmigrod 1 16 53
— **Praca,** Druckerei, Bahnhofstr. 3 33 30
— **Wydawnictwa Głos Lubelski,** Druckerei, Kościuszki 10 21 84
**Drzewiecki, Bohdan u. Co.,** Samenhdlg., Ś-to-Duska 10 11 25
**Dubińska, Halina,** Sienna 13 20 13
**Dworakowski, Wacław,** Ing. Arch., Theaterstr. 21 22 67
**Dydenko, Zenon,** Rechtsanw., Theaterstr. 16 27 38
**Dymowski, Julian,** Nowa 1 + 26 08
**Dziemski, Bolesław,** Dr., Robert-Koch-Str. 10 28 85
**Dziewicki, Zygmunt,** Misjonarska 4 25 32
**Dziewulska, Jadwiga,** Zahnärztin, Spitalstr. 8 23 53
**Dziewulski, Stanisław,** Buchhalter, Spitalstr. 8/10 12 85

# E

**Ebert,** Baumeister, Wohn., Chopinstr. 17 21 01
**Ebert,** Dipl.-Kfm., Gartenstr. 3 24 89
**Eichenbaum, Ela,** Kraftwagen-Untern., Złota 2 28 49
**Eichdirektion in Lublin,** Chopinstr. 24 + 24 13
**Eicke & Lohmann,** Grosshdlg., Krakauer Str. 6 26 72
**Ekowski, Edmund,** Bychawska 16 25 85
**Ekspedycyjno-Handlowy Dom Zenit,** Sped.-Büro, St. Jakubik,
Biuro, 3-go Maja 10 + 14 22
Składy, Browarna 2 + 29 60
**Ekspedycyjno-Transportowy Dom,** Kempisty Stanisław, Sped.-Büro,
Ostlandstr. 4 + 13 27
Magazyny, Żelazna 20 + 13 24
Ekspedycja towarowa, Krochmalna + 13 29
**Ekspedycyjny Dom, A. Kobyliński,** Sped.-Büro, 3-go Maja 16 + 14 26
**Ekspedytor Kolejowy Urzędowy,** Stacja Towarowa 28 22
**Elektrotechnische Werkstätte Zasobnik,** Eigent. Karl, Wolff, Bahnhofstr. 28 + 27 12
**Elektryfikacyjny Lubelski Związek Międzykomunalny Lubzel,** Elektrifikationsverein, Fabryczna 17
Dyrektor, gab. 22 61
Czerwiński Jan, inż., dyr., m., Poniatowskiego 10 + 22 81
Dział techniczny 22 41
„ handlowy 22 91
„ „ Kierownik 22 39
Wiśniewski, Stanisław, inż., m., Chopinstr. 28 + 22 62
Dolar Stefan, szef monterów, m., Skibińska 17 + 22 38
Skrzetuski Stanisław, inż. ruchu, m., Theaterstr. 69 + 22 44
Podstacja Tatary 33 35
Podstacja, budowa, Długa 22 97
Pogotowie technicz., dział abonentów 33 31

**Elektrizitätswerk, Städtisches**
**Verwaltung,** Reichsstr. 39
Direktor, Dipl.-Ing. Golla + 15 29
Buchhaltung, Karpiński + 29 31
Meldestelle f. Kundenanschlüsse
Stromabrechnungsstelle. Nawrot + 11 92
**Technische Abteilung,** Soldatenstr. 1
Vorsteher, Dipl.-Ing. Gliński + 34 34
Kontrollstelle f. Kundenanschlüsse, Dipl.-Ing. Konczyński
Betriebsbüro d. Verteilungsnetzes, Dipl.-Ing. Bielski, Dipl.-Ing., Bauleiter. W., Paszkowski + 29 61
Störungsdienst
**Kraftwerk,** Długa 6
Betriebsleiter, Dipl.-Ing. Wysocki + 25 01
Maschinenhaus
Lagerverwalter, Cilkowski + 12 39
**Privatwohn.:**
Dipl.-Ing. Golla, 3 Maja 18 + 22 76
„ „ Gliński, Theaterstr. 22 + 21 35
„ „ Bielski, Chopinstr. + 14 90
„ „ Wysocki, Długa 6 + 12 89
Bauleiter, W. Paszkowski, Theaterstr. 61 + 25 50
**Elibor, S. A.,** Ł. J. Borkowski, Łęczyńska 3 21 53

**Emmissionsbank in Polen, Zweigniederlassung Lublin**
Krakauer Str. 37
Zentrale + 31 70
Leit. d. Niederl. + 31 77
(Nach d. Dienststunden nur Nr. 3170, Wohn. d. Leiters)
**Engelsberg, Icek,** Bonifraterska 1 22 78

**Entwesungsanstalt,** Bahnhofstr. 14 34 20
**Erbe, R. Bęczyński,** Schmierart., Fabryczna 5/7 + 25 84
**Erika, Lub. Laborat. Chemicz.,** Cicha 6 + 12 10
**Erlich, J.,** Erdarbeiten, Lubartowska 10 25 39
**Erziehungsanstalt für Knaben,** St. Stanisław, Dominikańska 1 + 27 26
**Estreich, Stanisław,** Rechtsanw., Chopinstr. 11 25 18
**Eternit,** Industriewerke, Tatary 23 29
**Eustachiewiczowa Felicja,** Theaterstr. 25 22 90
**Express,** Buchdruckerei, Kościuszki 8 20 08

# F

**Fabiańska, Natalia,** Lubartowska 16 11 50
Litauer Str. 3/25 30 66
**Fabryka Garbarska, Biderman, Szloma,** Gerberei, Łęczyńska 154 27 93
— **Garbarska, Kośminek,** Gerberei, Wspólna 19 14 95
— **Garbarska, Zorkraut, M.,** Gerberei, Okólna 5 + 17 06
— **Lub. maszyn i narz. roln.,** Plon, Maschinenfbr., GmbH. Fabryczna 2 + 24 50
— **Lub. smarów, Erbe,** R. Bęczyński, Schmierart.-Fbr., Fabryczna 5/7 + 25 84
— **Octu,** A. Urbanowicz, Essig-Fbr., Szewska 4 13 83
— **Rowerów, Świątecki Władysław,** inż., Pochyła 9 + 33 02
— **Świec Lubelska, W. Gossek,** Kerzenfbr., biuro sprzedaży, Bahnhofstr. 4 + 13 50
fabryka, Dolna P. Marii 3 + 13 58
właściciel, m., Dolna P. Marii 3 + 11 76





**Fabryka Wag, W. Hess,** Sp. z o. o., Wangenfbr., Lubartowska 50 + 12 60
**Fahrradfabrik, Ing. Wł. Świątecki,** Pochyła 9 + 33 02
**Fajerajzen, Chaim,** Szeroka 26 10 16
**Fajgeles, Wolf,** Dr., Wyszyńskiego 10 20 52
**Fefer, Szmul,** Probostwo 19 13 89
**Fetko, Władysław u. Iśtok, Józef,** Mechan. Anstalt, Rury Ś-to Duskie 19 + 16 22
**Feuerwehr,** Ś-to Duska 3 + 11 11
+ 21 59
**Fialkowski, Konrad,** Dr. med., Facharzt f. Frauenkrankh., Soldatenstr. 3 12 68
**Fiat, Autowerkstätte,** Lubartowska 50 11 06

**Finanzinspekteur Lublin-Stadt,**
Krótka 4
Vermittlung + 32 18
+ 32 19
+ 14 27
Die Vermittlung verbindet mit folgenden Dienststellen
Reg.-Rat. Reuffurth
Steueramt Lublin-Stadt 1
Steueramt Lublin-Stadt 2
Stempelsteueramt Lublin
Informationsbüro der Steuerämter Lublins
Nach Dienstschluss:
Hausverwaltung + 32 18
Reg.-Rat. Reuffurth + 32 19

**Finanzinspekteur Lublin-Land,**
Krótka 4
Vermittlung + 32 18
+ 32 19
+ 14 27
Die Vermittlung verbindet mit folgenden Dienststellen:
Reg.-Rat. Dr. Skuhravy
Steueramt Lublin-Land
Nach Dienstschluss:
Reg.-Rat. Dr. Skuhravy + 14 27
**Fischer, Ingeborg,** Ostlandstr. 6 25 81
**Fischverwertungszentrale,** GmbH, Chopinstr. 3 + 11 74
**Fisz, Chaim,** Lubartowska 11 13 74
**Flachs- u. Hanf-Erfassung im Distrikt Lublin,**
Dipl.-Ing. Franz, Weihs. Żmigrod 10/8 27 50
Lagerräume, Rusałka 10 30 68
**Fleischbörse Lublin,** Tatary + 27 76
**Fleischkontrollestation,** Rybna 13 + 24 62
**Fleischwarenfabrik Lublin,** Treuhandverw. Deutscher Fleischladen, Krakauer Str. 49 13 64
**Flichtenrajch, Lejb,** Schreibw.-Gesch., Theaterstr. 7 14 19
**Flora,** Kaffeehaus, Gouvernementstr. 4 + 10 25
**Flüchtlingshilfe-Abteilung** b. Judenrat, Rybna 8 + 12 53

**Forstinspektion f. d. Kreise Lublin u. Krasnystaw,**
Ostlandstr. 12 32 72

**Forstschutzkommando d. Reichsforstmeisters,**
Stab II. Abt., Krakauer Str. 49 21 88

**Fotost,** Photographie-Zentrale, Hipoteczna 5 29 97
**Frajdenberg, Dawid,** Dr., Probostwo 7/1 23 78
**Frenkler, Henryk,** Feilenfbr., Czwartek 5 28 12
**Frenkler, Henryk,** Bahnhofstr. 23/6 31 18
**Freyberg, Karol,** Laden, Krakauer Str. 4 + 15 95
Wohn., Krakauer Str. 6 21 38
**Freytag, Józef,** Dr. med., Robert-Koch-Str. 14 12 33
**Freytag, Zygmunt,** Vertr. d. Firma Barański, Barcikowski u. Co, Krakauer Str. 51 12 81
**Friedman, Heszel,** Rynek 11 29 71
**Friedman, Aleksander,** Żelazna 20 17 63
**Friseuranstalt Nechaj, Jan,** Kościuszki 2 + 13 17
**Frommel, Fritz,** Dr., Ostlandstr. 6/7 27 13
**Fryczyńska, Aniela,** Zucker- u. Obst-Kleinverk., Pl. Łokietka 3 29 44
**Fuhrmann, Johanna,** Sekretärin, Bernardinerstr. 15/27 24 57
**Fulman, Eugenia,** Dr. med., Robert-Koch-Str. 14 22 64

# G

**Gabryolek, Stanisław,** Schreibwaren, Bahnhofstr. 28 24 78
**Gaedtke, Charlotte,** pl. Żwirki i Wigury 4 24 75
**Gaedtke, Richard,** Komm. d. Landw. Hauptbuchstelle, Bahnhofstr. 13 32 67
**Gajewski, Adam,** Grundstückverw., Żmigrod 7/5 24 06
**Galant, Stanisław,** Glasgrosshdlg., Bahnhofstr. 16 + 23 50
**Galanteria Metalowa,** K., Maciejewski u. A. Kamiński, Galanterie- u. Musikart., Krakauer Str. 9 28 30
**Gall, Wacław,** Schierart.-Fbr., Fabryczna 41 14 34
**Ganczarski, Artur,** Rechtsanwalt, Theaterstr. 25 28 66
**Gano, Władysław,** Hoch- u. Brückenbau-Untern., Bauleitung Lublin, Sadowa 6/8 23 48
**Garbaczewski, Marcin,** Arzt, Krakauer Str. 58 12 66
**Gardysiak, Stanisław** Orla 7 28 96
**Gaststätte Deutsches Haus** Krakauer Str. 56 + 11 67
— **Polus** Theaterstr. 15 11 26
— **Europa,** Krakauer Str. 29 + 12 20
— **Ulmenschenke,** Ostlandstr. 7 + 14 73
**Gastwirtschaft, Bieżyca, Leon u. Co,** Kościuszki 7 + 34 76
**Gawlowscy, Henryk u. Mieczysław,** Fabryczna 6 22 65
**Gąsiorowski, Edward,** Spitalstr. 8 + 16 56
**Gąsiorowski, Jan,** Eigent., Auto-Unternehm., Pijarska 1 + 25 98
**Gąsiorowski, Marian,** Landmesser, Theaterstr. 76/6 22 85
**Gebethner u. Wolff — Budziszewski, Z.,** Bücherei, Krakauer Str. 14 + 23 71
**Geisau, Adolf v.,** Kościuszki 8 + 28 81
**Gelibter, Guttman,** Lubartowska 15 27 22
**Gemeindeamt Konopnica,** Kr. Leszczyńskiego 56 10 44
**Gendarmerie** s. Polizei

**Gericht:**
**Deutsches Obergericht**
**Deutsches Gericht**
**Sondergericht,** Krakauer Str. 43
**Sammelnr.** + 18 23
Vorsitzender d. Sondergerichtes + 33 34

**Getreide-Elewator u. Mühle d. Staatl. Getreide- u. Industrie-Werke,** Wrotkowska 9 + 12 62
**Gewerc, Mordko,** Nowa 3 21 28
**Gewerc, Motek,** Kolonialw., Kowalska 2 11 71
**Giełda Mięsna,** Łęczyńska 107 + 27 76
**Giesche,** Kohlenhdls.-Ges. mbH, Zweigstelle Lublin, Chopinstr. 3/6 21 62
Lagerplatz, Krochmalna 8 14 38
**Gieysztor, Zofia,** Theaterstr. 16 18 15
**Gliński, Stanisław,** Ing., Theaterstr. 22 + 21 35
**Głuchowski, Stefan,** Rechtsanwalt, Sławinek 28 89
**Głuchowski, Tadeusz,** Rechtsanwalt, Spitalstr. 4 28 84
**Gmina Wólka,** Gemeindeamt, Wólka 25 41
**Gmina Żydowska:**
cmentarz, Unicka 12 + 26 43
kancelaria główna, Grodzka 11 + 24 77
komisja finansowa, Lubartowska 3 20 63
obóz, Lindenstr. 7 + 10 96
wydział obozowy, Grodzka 7 29 50
„ opłat za zastępstwa, Lubartowska 10 + 33 89
pokój prezydialny, Grodzka 11 + 28 47
wydział pomocy jeńcom i wysiedleńcom, Kowalska 2 + 14 70
„ zastępstw, Szeroka 2 + 10 64
„ emigracyjny, Lubartowska 11 12 76
„ opieki, Bahnhofstr. 3 14 31
„ pom. uchodźcom, Rybna 8 12 53
„ pracy przymusowej, Bahnhofstr. 3 12 87
**Gnoiński, Piotr,** Notarkanzl., Bahnhofstr. 17 26 05
**Godlewski, Edward,** Fassfbr., Bahnhofstr. 41 12 29
**Godlewski, Zygmunt,** Wein- u. Kolonialw.-Gesch., Krakauer Str. 11 23 13
**Godula, Stanisław,** Tischlerwerkst., Parkowa 10 23 03
**Goldman, B-cia u. Co.,** Zuckerverk., Lubartowska 15 27 18
**Goldman, Hersz,** Bahnhofstr. 2 24 73
**Goldman, N.,** Holzerzeug., Rybna 4 28 98
**Goldman, Szloma,** Nowa 23 10 12
**Goldsobel, Abram,** Säcke-Grosshdlg., Lubartowska 8 12 00
**Goldsztajn, Abram,** Lubartowska 33 29 68
**Goldsztajn, Szmul,** Bäckerei, Szeroka 20 12 86
**Goldwag, Bernard,** Arzt, Inn. Krankh. Lubartowska 15 29 02
**Golewski, Stanisław,** Ing., Krakauer Str. 58 34 58
**Gołędzinowski, Adam,** Chopinstr. 11 18 04
**Goliński, Paul,** Handelsvertr., Bernardinerstr. 26 26 23
**Goliszek, Stanisław,** Druckerei, Robert-Koch-Str. 12 33 25
**Golla, Romuald,** Dipl.-Ing., 3. Maja 18 + 22 76
**Gołębiowski, Zdzisław,** Rechtsanwalt, Spitalstr. 10 25 03
**Goloński, Marian,** Poniatowskiego 14 17 62
**Gossek, W.,** Kerzenfbr.
biuro i sklep fabryczny, Bahnhofstr. 4 + 13 50
fabryka, Dolna P. Marii 3 + 13 58
właściciel, m. Dolna P. Marii 3 + 11 76
**Gotz, Tadeusz,** Schreibw.-Gesch. Krakauer Str. 51 + 11 70
**Götze, Józef,** Färberei u. chem. Waschanstalt. Probostwo 8 16 15
**Górny, O. u. Popkiewicz, R.,** Solali-Erzeugn., Alleinverk., Chopinstr. 18 + 27 80

**Gouverneur,** s. unter Chef des Distrikts

**Grabowski, Witold, Techart,** Techn. Art., Lubartowska 2 + 23 23
Wohnung, Chopinstr. 39 + 24 24
**Gradel, Abram,** Rynek 11/9 27 06
**Gradel, Abram,** Łęczyńska 30a 33 27
**Grudowska, Klotylda,** 3 Maja 16/5a + 20 38
**Grafowa, Wanda,** Tatary 25 73
**Grajeur, Marek,** Kalinowszczyzna 1/6a 14 95
**Grajewski, Stanisław,** Restaur., Bahnhofstr. 27 27 59
**Grobosch, Rudi,** Dentist, Czysta 4 22 20
**Grodzki, Mieczysław,** Lub. 8-ka Rybacka, Fischerges., Wyszyńskiego 16 25 63
**Grosshandlung der Arischen Kaufmannschaft,** Robert-Koch-Str. 6 + 12 71
**Grudziński, Wacław,** Prof. d. Musik, Theaterstr. 27 17 26
**Gryga, Antonina,** Piekarnia Polska, Bäckerei, Kapuzinerstr. 2 16 24
Wohnung, Orla 5 21 04
**Grymiński, Stefan,** Rechtsanwalt, Litauerstr. 7 25 07
**Grynewajg, Dawid,** Feldscher, Kowalska 16 17 76
**Grzybowski, Jan,** Wyszyńskiego 12 28 45
**Gumowski, Zygmunt,** Insp. d. Zucker-Fbr., Krochmalna 9 27 44
**Gustaw, Wojciech,** Soldatenstr. 6 20 48
**Gwiazdecki, Feliks,** Schreibmasch.-Verk.- u. Rep.-Werkst., Hipoteczna 5/1 13 54
**Gwiazdecki, Feliks,** Hdls.-Haus, Krakauer Str. 74 29 86
**Gwoździowski, A.,** Essigfbr., Jezuicka 13 14 74

# H

**Haberbusch u. Schiele,** Okopowa 3 + 12 28
**Habiniak, Władysław,** Ing., Granicz-na 1-d 12 34
**Halama, Fryderyk,** Kohle u. Baumaterialien, Wyszyńskiego 10a 21 26
**Halberstadt, Szloma,** Lubartowska 21/56 26 07
**Hampel, Władysław,** Nowa 23 29 43
**Handel Kolon.-Gastronom.,** W., J., Radzyński i Syn, Kolonialhdlg., Krakauer Str. 58 + 29 54
**Handel Win, E.,** Buczek u. H., Żdziebłowski, Weinhdlg., Krakauer Str. 21 28 16
**Handels-Aufträgebüro,** Z., Muśnicki u. Co, Krakauer Str. 15/3 + 24 53
**Handelsgesellschaft Deutscher Kaufleute in Polen,** Krakauer Str. 72 14 65
**Handels-Haus, I., Scholtz u. A., Solecki,** Sto Duska 16 + 27 05
**Handelshaus J. Kirchmayer u. J. Marczewski,** Warschau, Filiale Lublin, Kapuzinerstr. 6 + 10 42

**Handwerkererziehungsanstalt,** Theaterstr. 32 + 10 36

**Handwerksarbeitsgemeinschaft d. Schuhmacher i. Lublin,** GmbH, Kapuzinerstr. 6 13 56

## Handwerkskammer in Lublin,

Chopinstr. 12, Okopowa 16 + 16 89
+ 16 91
Komm. Leit., Dr. Kritz + 16 92
Stellv. Leit. Meurer
Ing. Schubert, Referent

**Hartwig, C., AG, Internation. Spediteure, Filiale Warschau,** Agentur Lublin, Chopinstr. 41 27 24
Magazin, Szewska 3 27 11

**Hatysowa, Stanisława,** Galanteria Stalowa, Galanterie u. Spielzeuge, Krakauer Str. 44 26 11

**Hauptbuchstelle f. Handel, Gewerbe, u. Industrie,** Chopinstr. 3,6 27 56

**Hauenstein, Gerhard,** Ein-u. Verkaufsbüro d. vereinigten Lubl. Schuhwerkstätten, Krakauer Str. 39 29 56
Ostlandstr. 4/6 13 42

## Hauptzollamt Lublin-Nord u. Lublin-Süd,

Gouvernementstr. 3 23 26
31 69
Privatwohn. 31 03

**Hauswirtschaftsschule f. Mädchen,** Krakauer Str. 53 + 25 66

**Häute-Zentrale,** Lederkontor, Hans Klosterberg, Kurt Berghäuser, Długa 3 20 68
Spitalstr. 5/6 23 08
Wohn. Robert-Koch-Str. 12 20 69

**Heidrich, Leon,** Ing., Warschauer Str. 6 33 85

**Hennig, J., Hoch- u. Tiefbau,** Chopinstr. 24/2 11 83

**Hermet,** Metallw.-Fbr., Przemysłowa 5 27 87

**Hess, W.,** Sp. z o. o., Waagenfbr., Lubartowska 50 + 12 60

**Hink, Erich,** Betriebsleit., Jakubowice Murowane 11 62

**Himelblum, Josef,** Frisieranst., Lubartowska 8 29 79

**Hlasek, Anna,** Hebamme, Theaterstr. 25 20 09

**Hochgemein, Dawid,** Probostwo 19/8 32 73

**Hoffmann, Karl,** Komm. d. Fa. Röver u. Sohn, Bahnhofstr. 13/4 12 91

**Holceberg, Beniamin,** Dr. med. Innere Krankh., Czwartek 8 11 28

**Holst, Karl,** S. A., Obertruppf., Ostlandstr. 7 32 54

**Holejko, Longin,** Dr., Notarkanzl., Krakauer Str. 76 20 05
Wohn., Bernardinerstr. 16/7 13 91

**Homa, Władysław,** Ing., Rury Jezuickie 2 27 34

**Honigman, Izaak,** Archidiakońska 1/8 13 84

**Honigman, Jakub,** Getreidehdlg., Olejna 7 22 49

**Honigman, Mojżesz,** Kfm., Jezuicka 19 22 51

**Honigman, Psachia,** Olejna 7 21 06

**Horowicz, Abram,** Bonifraterska 14 32 65

**Horowicz, Icek,** Robert-Koch-Str. 22 + 25 14

**Horowitz, Mozes,** Zahnarzt, Złota 1/5 + 13 65

**Hotel Angielski,** Krakauer Str. 21 21 18
— **Europejski,** Krakauer Str. 29 21 11
21 13
— **Pensjonat,** Spitalstr. 10 10 82
— **Polonia,** Litauerstr. 5 + 24 70
— **Pomorski,** Bahnhofstr. 42 + 21 86

**Huber Rose,** Sekretärin Abt. Ernährung u. Landwirtsch., Ostlandstr. 6 13 92

**Hurtowa i detalicz. sprzed. art. kolon.,** I. Woźniakowski, Kolonialw., Lubartowska 1 + 28 44

**Hurtownia Aptekarzy Ziemi Lub.,** Apoth.-Art.-Grosswerk, Theaterstr. 13 25 80
— **kolon.-spoż., M. Rzechowski i M. Noskiewicz,** Kolonialw. - Grosswerk., Nowa 5 26 44
— **Kolonialw.-Spoż., Mozel, Wł.,** Kolonialw.-Grosswerk., Krakauer Str. 21, Zielona 18 + 27 01
— **Kupiecka Chrześcijańska,** Sp. z o. o., Robert-Koch-Str. 6 + 12 71
— **Soli Nr. 83,** Salzgrosshdlg., Misjonarska 6 12 17
— **Szkła, St., Galant,** Glasgrosshdlg., Bahnhofstr. 16 + 23 50

# I

**Ideal Waagenfbr.,** Krochmalna 24 + 22 83

**Ignaszewski, Wieńczysław,** Wein- u. Kolonialgesch., Krakauer Str. 12 21 17

**Idunzig, Erwin,** Cicha 3/1 26 90

## Industrie- und Handelskammer Lublin,

Chopinstr. 12, Okopowa 16
Vermittlung + 16 89
+ 16 91
+ 16 92

Die Vermittlung verbindet mit folgenden Dienststellen:
Komm. Leit., Dr. Kritz
Stellv. Leit., Dr. Lohkamp
Bürodir., Ing. Kryński
Sekretariat
Nach Dienstschluss. Ing. Kryński + 16 91
Komm. Leit., Dr. Kritz, Wohn. + 10 31

**Industrie-Unternehmen, Labor,** Janusz, Czaczyński, Czwartaków 6 + 23 45

**Iris,** Stefan, Szcześniewski, Parfümerie, Krakauer Str. 29 + 26 77
+ 27 55

**Iśtok, J. u. Fetko, Wł.,** Mechan. Anstalt. Rury Ś-to Duskie 19 + 16 22

**Iwanicki, Henryk,** Bychawska 78 12 36

**Iwanowski, Wacław,** Ing., Al. Piłsudskiego 3/2 23 86

**Iwanys, Basil,** Prof., Ing., Wyszyńskiego 8 26 21

# J

**Jabłoński, Adam,** Gewerbetreib., Rury Jezuickie 4 21 36

**Jakimiński, Bronisław,** Feldscher, Bahnhofstr. 38 17 51

**Jakubik, Stanisław,** Zenit, Sped.-Büro, biuro, 3-go Maja 10 + 14 22
Składy, Browarna 2 + 29 66

**Janczewski, Stanisław,** Bernardinerstr. 18/7 13 85

**Janczyk, Rajmund,** Zeichner, Fabryczna 35 26 16

**Janicki, Jerzy,** Robert-Koch-Str. 12 22 55

**Janicki, Stanisław,** Holzlager, Theaterstr. 57 12 22

**Janiszewski, Paweł,** Getreidew.-Lager, Długa 3 + 25 04

**Janiszewski, Stanisław,** Zahnarzt, Kościuszki 3 15 05

**Jankiewicz, Zygmunt,** Schusterzubehör-Hdlg., Nowa 15 25 72

**Jankiewicz, Zygmunt,** Bernardinerstr. 16 26 88

**Jankowski, Florian,** Żniwna 8 34 10

**Januszewski, Stanisław,** Mützenwerkst., Kapuzinerstr. 2 15 40

**Januszkowska, Janina,** Papierhdlg., Krakauer Str. 28 20 60

**Jarosławski, Julian,** Ing., Bahnhofstr. 11 11 58

**Jarosławski, Wojciech,** Rechtsanw., Chopinstr. 39 13 25

**Jarosz, Michał,** Hausbes., Pl. Bychawski 11 12 31

**Jarosz, Stefan,** Bau-Untern., Theaterstr. 57/6 21 70

**Jaroszewski, Longin,** komm. Feuerlöschw.-Instr., Wyszyńskiego 11/10 10 55

**Jarzombek, Lieselotte,** Al. Piłsudskiego 3 + 32 52

**Jasiński, Adolf,** 3. Maja 12 21 05

**Jaskólska, Franciszka,** Bar, Kapuzinerstr. 5 + 33 19

**Jastrzębowski, Jerzy,** Wein- u. Kolonialw.-Hdlg., pl. Łokietka 3 + 22 84

**Jawień, Andrzej,** Krakauer Str. 39/18 14 72

**Jawor, Jan,** Hdls.-Haus, Krakauer Str. 38 28 58

**Jaworowski, Edward,** Heiz- u. Baumaterial., Nowa 23 24 45

**Jaworowski, Władysław,** Krakauer Str. 51/3 10 13

**Jaworski, Józef,** Eisen- u. Ackergeräte, Zielona 10 13 37

**Jelin, Michał,** Chopinstr. 28 21 19

**Jermakowicz, Józef,** Elektr. Schweissofen, Kościelna 8 14 93

**Jesuitenkloster,** s. Jezuici

**Jezierski, Jan, u. Felicja Kalinowska,** Chopinstr. 18 21 37

**Jezierski, Stanisław,** Bar Pod Inwalidą, Lubartowska 16 13 80

**Jezuici,** Bahnhofstr. 9 11 23

**Jokisch, Wilhelm,** Sturmbannf., Lindenstr. 31 13 06

**Jost, Wacław,** Glasgrosshdlg., Lubartowska 12 11 17

**Jüdische Kultusgemeinde,**
Friedhof, Unicka 12 + 26 43
Hauptkanzlei, Grodzka 11 + 24 77
Arbeitslager, Lindenstr. 7 + 10 96
Abt. Ersatzgebühren, Lubartowska 10 + 33 89
Präsidiumzimmer, Grodzka 11 + 28 47
Abt. f. Kriegsgefangene u. Ausgesiedelte, Kowalska 2 + 14 70
Ablösungsstelle. Szeroka 2 + 10 64

**Jüdisches Krankenhaus,** Lubartowska 53 + 23 32
Direktor, Lubartowska 53 24 32

**Julski, Zygmunt,** Hptm. d. Poln. Polizei, Bahnhofstr. 33/3 13 32

# K

**Kacenelenbogen, Izrael,** Legionowa 26 23 69

**Kacenelenbogen, Jonas,** Lubartowska 24 25 60

**Kaehlig,** Dr., Staatsanw., Ostlandstr. 6/13 + 23 90

**Kahan, Jakub,** Probostwo 7/9 11 98

**Kalicki, Aleksander,** Gravieranst., Krakauer Str. 3 13 44

**Kalinowski, Kazimierz,** Maleruntern., Spitalstr. 5 25 87

**Kalinowski, Stanisław,** Rechtsanwalt, Kapuzinerstr. 6 26 68

**Kalkbrennerei, Johann, Lizut,** Biłgorajska 24 + 25 94

**Kam, fabr. świec, Kamirski, Władysław,** Kerzenfbr., Lubartowska 50b + 12 72

**Kamela, Stanisław,** Weinhdlg., Bychawska 48 29 49

**Kamiński, Josef,** Bücherrevisor u. Dolmetscher, Kościuszki 7 30 25

**Kamiński, Josef,** Uebersetzungsbüro, Spitalstr. 8 16 56

**Kamiński, Stefan,** Spitalstr. 4 14 32

**Kamiński, Stefan u. Zawisza, Jan,** Bahnhofstr. 11 32 23

**Kamirska, Maria, Pani,** Mode-Salon, Chopinstr. 1 12 93

**Kamirski, Władysław,** Kerzenfbr., Lubartowska 50b + 12 72
Wohn., Wyszyńskiego 10/7 10 23

**Kaniowski, Adam,** Ing., Chopinstr. 23 20 11

**Kappel, Robert,** Justizinsp., Ostlandstr. 6/37 29 35

**Karbacid, fabr. kwasu węgl.,** Kohlensäurefbr., Bronowicka 38 10 17

**Karbacid, Władysław,** Litauerstr. 5 + 24 70

**Karpiński, Feliks,** Bürstenwerkst., Bahnhofstr. 15 16 73

**Karpowa Katarzyna,** Krakauer Str. 57 12 30

**Karwina-Trzyniec, Sp. górniczo-hutn.,** Bergwerke u. Hütten, Łęczyńska 46 29 37

**Kasa Przemysłowców i Rolników Lubelskich,** spółdz. kred. z n. o., Kreditgen., Soldatenstr. 1 23 51

**Kasperek, Grzegorz,** Ing., Krucza 4 32 88

**Kawa, Aron,** Dominikańska 7/4 16 49

**Kawiarnia u Aktorów,** Kaffeehaus, Spitalstr. 3 29 07

**Kaziewicz, Tadensz,** Wein- u. Kolonialw., Browarna 1 20 93

**Kelles-Krauze, Bohdan,** Ing., Bauuntern., Krakauer Str. 62 25 13
Wohn., Grottgera 8 14 42

**Kempisty, Karol,** Dom Towarowy, Warenhaus, Lubartowska 8 + 13 16
Wohnung, Długa 34 13 15

**Kempisty, Stanisław,** Dom Eksped.-Transp., Sped.-Büro, Ostlandstr. 4 + 13 27
Magazyny, Żelazna 20 + 13 24
Ekspedycja towarowa Krochmalna + 13 29

**Keplerowa, Stanisława,** Firlejowska 36 27 09

**Kestenberg, B-cia,** Papierhdlg., Krakauer Str. 62 24 40

**Kestenberg, Salomon,** Kfm., Kalinowszczyzna 4/6a 24 60

**Kędzierski, Ignacy,** Ing., Skłodowskiej 22 33 95

**Kielasiński, Aleksander,** Dr., Bahnhofstr. 21 11 09

**Kielasiński, Tadeusz,** Robert-Koch-Str. 10 16 47

**Kierszysowa, Czesława,** Żmigrod 7 14 45

**Kino Apollo,** Spitalstr. 6 28 68
— **Rialto Nr. 603,** Jezuicka 20 13 82
— **Venus,** Bahnhofstr. 31 11 32





**Kirchenhofer,** Ostlandstr. 4/19 34 87
**Kiriczenko, Mikołaj,** Skłodowskiej 6 26 80
**Klajnman, Aron,** Grodzka 21 34 59
**Klawirowa, Menia,** Skl. apt., Apothekenwarenhdlg., Lubartowska 16 11 35
**Klepacki, Witold,** Dr. med., Kinderkrankh., Wyszyńskiego 16 14 71
**Klimczak-Horyński,** art. techn., mat. bud., Techn. u. Bauart., 3 Maja 10 16 00
**Klimczak Władysław,** Schuhfbr., Treuhandverw., Przemysłowa 22 26 20
Wohn., Krakauer Str. 26,3 11 85
**Klimczak, Władysław,** Techn. Art., Bernardinerstr. 24 29 24
**Klotzhendler, Beniamin,** Lubartowska 15 15 03
**Kluge, A. u. Krzymański, St.,** Krakauer Str. 9 20 31
**Klossek, Antoni,** Dr., Innere- u. Kinder-Krankh., Theaterstr. 13 20 78
**Knast, Leonard,** Konditorei, Krakauer Str. 20 10 68
**Kobusiewicz, Stefan,** Rechtsanwalt 3 Maja 16/5a + 20 38
**Kobylińska, Stanisława,** Hdls.-Haus, Bahnhofstr. 17 28 38
**Kobyliński, Aleksander,** 3 Maja 16 + 14 26
**Kobyliński, Aleksander,** Piękna 4 24 18
**Koenig-Stelińska, Antonina,** Zahnarzt, Robert-Koch-Str. 9 28 17
**Kohlenhändlerverband im Distrikt Lublin,** Karmelicka 2 + 11 75
**Kolasiński, Stanisław,** Buchhalter, Konopnicka 3 32 92
**Kolodziejczyk, W. i S-ka,** fbr. skór, Garbarska 2 + 16 94
**Kolodziejczyk, Wiktor,** Ing., Uniwersytecka 13 27 04
**Komarnicki, Wiesław,** Mühle Pliszczyn + 10 60
**Komisja Gospodarcza Cechów,** Zunftausschuss, Krakauer Str. 74 25 88
**Komisja Pomocy Uchodźcom i Biednym przy Radzie Żydowskiej,** Rybna 8 + 12 53
**Kompania Handlu Zamorskiego,** SA w W-wie Oddz. w Lublinie, Hdls.-Komp., 3 Maja 10 28 46
**Komunalna Kasa Oszczędności** pow. Lubelskiego, Komunale - Kreisspar-kasse, Krakauer Str. 47 13 33
**Konczak, Władysław,** Ing., Wyszyńskiego 18 23 88
**Konditorei, Dorotka,** Leśniak Dorothea, Chopinstr. 1 + 33 69
**Konopka, Stanisław,** przedst. handl., Lindenstr. 29/12 12 99
**Konopnicki, Anton,** Hipoteczna 5 + 16 52
**Konopnicki, Antoni,** Chopinstr. 24 13 70
**Kopalla, Władysław,** Słoneczna 7 24 80
**Kopanicki, Józef,** Ing., Theaterstr. 71 + 10 18
**Kopczyński, Tadeusz,** Bahnhofstr. 3/10 24 94
**Korciak, Władysław,** Rechtsanwalt, Theaterstr. 18 29 90
**Kornblit, J.,** Feldscher, Lubartowska 8 23 05
**Korybut-Daszkiewicz, Konrad,** Ing., Krakauer Str. 59/19 20 39
**Koselnikowa, Zofia,** Branntwein- u. Obstladen, Bahnhofstr. 39 27 02
**Kosiba, Piotr,** Dir. Spolem, Theaterstr. 55 32 82
**Kossowski, Czesław,** Ltn. d. Poln. Polizei, Górna 7/8 13 68
**Kossowski, Mieczysław,** Dr. med., 3. Maja 22 24 64
**Kosz al Koszowski, Paul,** Bahnhofstr. 42 + 21 86
**Kościuk, Józef,** Schneiderei, Wyszyńskiego 6 14 79
**Kośminek,** Brennerei, Garbarska 3 20 33
**Kowalczyk, Michał,** Piekarnia Polska, Bäckerei, Dolna P. Marii 19 14 08
**Kowalewski, H.,** laborat. kosmet. farmac., Theaterstr. 27 24 67
Wohn., Godebskiego 7 24 47
**Kowalewski, Izydor,** Bahnhofstr. 2 25 71
**Kowalska, Petronela,** Kleidergesch., Krakauer Str. 14 14 96
**Kowalski, Edmund,** Dr. med., Krakauer Str. 51 20 57
**Kowalski, Stefan,** Restaur., Warschauer Str. 35 + 23 33
**Kozakiewicz, Michał,** Oberstltn. d. Poln. Pol., Verbindungsoffz. b. Kommandeur d. Gendarmerie. Bahnhofstr. 12/1 25 29
**Kozarynowa-Okulicz, Leonia,** Okopowa 12 + 14 14
**Kozłowska, Eugenia,** Legionowa 14 11 42
**Kozłowska, Eugenia,** Lisa Kuli 14 23 46
**Kozłowski, Albin,** Strażacka 6 22 60
**Kozłowski, Arnold,** Dr., Sądowa 4 25 33
**Kozłowski, Zygmunt,** Dr. med., Soldatenstr. 5 16 77
**Koźuchowski, Tomasz,** Dr. med., Chirurg, Bahnhofstr. 43/12 24 08
**Krajewska, Julia,** Dr., Theaterstr. 19 22 04
**Krakauer Zeitung,** Sieredzki Werner, Krakauer Str. 70 22 21
**Krankenhaus d. Poln. Roten Kreuzes,** Wyszyńskiego 8 + 27 64
**Krasucki, Efraim,** Rynek 12 21 46
**Krausse, B-cia,** Mühle, Tatary, Firlejowska 36 23 16
**Krausse, Edward,** Tatary 23 61
**Krausse, Henryk,** Mühlenbes., Tatarska 18 27 08
**Krausse, Jan,** Mühlenbes., Pl. Żwirki i Wigury 4 26 06
**Krawiński, Antoni,** Lubartowska 2 20 27
**Krbec, Włodzimierz,** Ing., Graniczna 1d 29 40

## Kreishauptmann Lublin-Land,

Vermittlung Sammelnr. 20 42
31 50

Die Vermittlung verbindet mit folgenden Dienststellen:
**Kreishauptmann Ziegenmeyer** Wohn. 10 39
**Staatliche Verwaltung:**
Vertr., Fischer, Reg.-Insp.
Verkehrswesen, Krumbiegel, Reg.-Insp.
Wirtschaftsangelegenheiten, Trilling, Angest.
Kreiskasse, Platen, Angest.
Registratur, Hampel
Kreispolizei, Förster, Reg.-Ass.
ausserdem:
**Bauabteilung** 15 58
**Bevölkerungswesen und Fürsorge** Polzer, Dr. + 20 44
**Ernährung und Landwirtschaft**
Kreislandwirt, Traue 31 48
Kreisreferent, Leyser
**Kreisschulrat,** Hannemann 25 17
**Kreisarzt,** Remeszylo, Dr. 11 94
**Kreistierarzt,** Radomski, Dr. + 11 52
**Polnische Verwaltung** + 20 44
**Gendarmerie Kreis Lublin** Geschäftszimmer 32 53
**Gendarmerie Zug 54** Unterkunft + 29 11
**Kreisfürsorge-Verband:**
Kommunale Angelegenheiten, Pantförder, Reg.-Sekr. + 11 52
Poln. Verwaltung 11 93
Kreisstrassenverwaltung 20 37
Kreiskommunale Sparkasse + 13 33
**Strassenbaudienststelle**
Aussenstelle Lublin, Fabryczna 5 20 43
**Kremin, Viktor,** Alt- u. Abfallstofferfassung f. d. Distrikt Lublin, Bahnhofstr. 27 23 24
**Kremin, Viktor,** Treuh., Krakauer Str. 66 34 95
**Kriminalpolizei,** s. Polizei
**Kritz, Paul,** Dr., Ostlandstr. 8/3 + 10 31
**Krokowski, Feliks,** Leit. d. Schlachthofburos, Theatersstr. 34 14 89
**Król, Jan,** Mechan. u. Schlosserwerkst., Theaterstr. 40 10 70
**Król, Zygmunt,** Grafika - Reklame, Krakauer Str. 13 10 30
**Kruk, Jan,** Buchhalter d. Firma Lub. Zakł. Mech., Glmana 8a 12 01
**Kruk, Jan,** Elektrotechn. Anst., Krakauer Str. 29 11 43
**Kruk, Klementyna u. Eleonora,** Elektr. Gesch., Krakauer Str. 23 12 21
**Kruk, Zygmunt,** Handelsmann, Pl. Bychawski 5 12 03
**Krupa, Andrzej,** Kfm., Wyszyńskiego 18/9 25 08
**Krupkowa, Maria,** Obywatelska 14 26 60
**Krupski, Stefan,** Techn., B. Prusa 2a + 11 46
**Kruszyńscy, Hanna i Zygmunt,** Chopinstr. 23 18 03
**Kruszyński, Zygmunt,** Lindenstr. 3 13 38
**Krychowski, Antoni,** Weinhdlg., Krakauer Str. 27 20 51
**Krychowski, Stefan,** Krakauer Str. 26 27 83
**Krysiński, Romuald,** Gut Ciecierzyn 14 20
**Krześniak - Bogusławska, Stanisława,** Zahnarztin, Bychawska 30 15 17
**Krzewski-Księski, Wiktor,** Rechtsanw. Krakauer Str. 29 16 11

**Krzysztoń, Aleksander,** Maleranst., 3 Maja 20 29 05
**Krzywicki, Julian,** Krakauer Str. 21 13 08
**Krzywicki, Michał,** Ing. Arch., 3 Maja 8 34 80
**Krzywicki, Władysław,** Holzhdlg., Górna 4/9 11 13
**Krzyżanek, R. i S-ka,** Oelmühle, Lubartowska 8 13 39
**Księgarnia Budziszewski, Z.,** Bücherei, Krakauer Str. 14 + 23 71
— **i mat. piśm., W. i J. Cholewińscy,** Bücherei, Kapuzinerstr. 2 + 25 64
— **Gebethnera i Wolfa, Z. Budziszewski,** Bücherei, Krakauer Str. 14 + 23 71
— **Spółdzielcza z odp. udział.,** Bücherei, Robert-Koch-Str. 1 21 56
**Kubiak, Gertrud,** Mgr. phil., Al. Piłsudskiego 3 + 32 52
**Kucharski, Jerzy,** Elektriker, Robert-Koch-Str. 6 33 99
**Kucharski, Józef,** Dr. med., Bahnhofstr. 6 13 12
**Kucharski, Wacław,** Seifenfbr., Bahnhofstr. 4 12 13
**Kuczewski, Stanisław,** Rechtsanw., Soldatenstr. 3 24 03
**Kuczmiński, Józef,** Abt.-Leit. b. d. T. V. G. Krakau, z. Zt. Lublin, Spitalstr. 8/12 34 28
**Kuklliński, Zdzisław,** Bahnhofstr. 3 25 74
**Kulig, Karol,** Kachelfbr., Chełmska 19 24 05
**Kulik, Grzegorz,** Masch.- u. Mühlensteinfbr., Rusałka 15 25 36
**Kułakowski Michał,** Obltn. d. Poln. Polizei, 3 Maja 22 13 93
**Kunicki, Władysław,** Theaterstr. 37 + 28 01
**Kunstdruckerei Eingabe- u. Uebersetzungsbüro,** Bahnhofstr. 17 + 29 12
**Kupczyński, Zygmunt,** Biłgorajska 22 21 00
**Kupferstok, Ch. i B.,** Holzhdlg., Olejna 7 25 38
**Kura, Bronisław,** Theaterstr. 47 20 50
**Kurcewski Stanisław,** Ing., Kościuszki 4 + 29 99
Wohn., Godebskiego 5 14 40
**Kuria Biskupia,** Bischöfl. Kurie, Theaterstr. 6 20 46
**Kurlander, Froim,** Feldscher, Lubartowska 18 14 77
**Kurlander, Julius,** Dr., Inn. Krankh., Bahnhofstr. 15 22 03
**Kutrzepa, Stanisław,** Tischlerei, Sto Duska 12 20 73
**Kursy kroju i szycia, Kazimiera Dobrowolska,** Nähkurse, Krakauer Str. 53 + 13 79
**Kursy pisania na maszynie, Waśniewska, Stanisława,** Maschinenschreibkurse, Krakauer Str. 60 + 11 90
**Kuźnikowa, Feliksa i S-ka,** Krakauer Str. 70 13 71
**Kwapiszewski, Kazimierz,** Ing., Robert-Koch-Str. 8 3 26 15
**Labęga, Antoni,** Dr. med., Żwirki-Wigury-Str. 4 31 20
**Lack, Josef,** Żwirki-Wigury Str. 4 34 57
**Lakierniczo-Slodlarski Warsztat, J. Gąsiorowski,** Lackierwerkst. u. Sattel, Zielona 5 25 95
Wohnung, Pijarska 1 + 25 98
**Lamus, magazyn mebli,** Juszczakowski, Kazimierz, Möbelmagaz., Ś-to Duska 18 20 88
**Landecki, Władysław,** Abt.-Leit. d. Stadtverw., Wyszyńskiego 7 15 62
**Landes, Hans,** Dr., Chopinstr. 8 10 80
**Landwirtschaftliche Kreishandelsgenossenschaft mit Anteilhaftung in Lublin,** Krakauer Str. 68
Vermittlung **Sammelnr.** + 18 70
Direktor, F., Sambor + 24 33
Die Vermittlung verbindet mit folgenden Dientstellen:
Deutscher Kommissar
Direktor, St., Sadowski
Abteilung für:
Getreide, Futtermittel usw.
Saaten, Sämereien
Kartoffeln
Düngemittel, Kohlen
Landw. Maschinen u. Geräte
Oele, Fette, Petroleum u. Benzin
Ladengeschäft
Speicherbetrieb, Fabryczna 19
Lagerverwalter + 21 15
Büro + 20 83
Getreidelager. Bronowice + 20 81
Autoreparaturwerkstatt, Żabia 6 + 10 11

**Landwirtschaftliche Zentralstelle,**
Distriktsstelle Lublin, Gouvernementstr. 8 Sammelnr. 17 52
Distriktstellenleiter, Erwin, Boldt 12 49
Stellvertr. Distriktstellenleiter, Josef Neuman 12 70
Saatgutreinigungsanlage, Łęczyńska 7 24 54
Getreidespeicher, Firlejowska 36 18 01

**Landwirtschaftliche Zentralstelle, Kreisstelle Lublin,** Krakauer Str. 68 18 73
**Landeswirtschaftsbank, Filiale Lublin,** Kapuzinerstr. 4
Thiele, Wilhelm, Leit. Bankaufsichtsstelle Lublin + 27 52
Mazanowski, Antoni, Dr., Leit. + 27 78
Kasse, Liquidatur, Diskonto, Inkasso, Sekretariat + 27 51
Baukredit-, Zwangseintreibung-, Kredit-, Buchhaltungsabt. + 22 71
Archiv + 27 53
Mazanowski, Antoni, Dr., Wohn. + 26 41
**Landwirtschaftskammer,** 3 Maja 20 23 20
Deutsche Leitung 31 96
Stutbuchgesellschaft 21 43
**Ländliche Handelszentrale, I. Woźniakowski,** Lubartowska 1 + 28 44

**Landwirtschaftliche Hauptbuchstelle für das Gebiet des Generalgouvernements Distrikt Lublin,**
Chopinstr. 12 33 21
**Langfus, Chaim,** Buchkor., Robert-Koch-Str. 8 29 34
**Lasy Polskie,** Bau-Holzhdlg., Bahnhofstr. 53a 11 44
Teresa Maksymowicz, Misjonarska 6 25 00
**Laśkiewicz, Roman,** Theaterstr. 25 22 12
**Laurentowski, Kazimierz,** Volksdeutscher Laden, Krakauer Str. 10 21 34
**Lazar, Paweł,** Kfm., Krakauer Str. 41/5 11 18
**Léciewicz, Michał,** Skłodowskiej 46 34 21
**Lecznica Lubelska,** Krankenhaus. Kanzl., Krakauer Str. 49 20 55
**Lederfabrik, W. Kołodziejczyk u. Co.,** Garbarska 2 + 16 94
**Lederhandlung, J. Władarczak,** Krakauer Str. 26 + 27 63
**Lederkontor, Berghäuser Kurt,** Krakauer Str. 24/8 + 23 07
**Lehrerinnenheim,** Verwaltung. Archidiakońska 7 + 25 75
**Lemszczyzna,** zarząd maj. Z. J. St. Kleniewskich. Gutsverwaltung, Probostwo 21 21 41
**Lenartowicz, Jan,** Galanterie-Basar. Krakauer Str. 7 29 17
**Lerkam, Adam,** Dr., Krakauer Str. 57 23 28
**Leszczków, zakł.** roln.-przem. R. Żurowski i S-ka, Industrie-Werke, Hipoteczna 5 23 39
**Leśkówna, Zofia,** Wein- u. Spirituosenhdlg., Bahnhofstr 18 20 54
**Leśnikowski, Roman,** 3 Maja 18 13 40
**Lew, Beniamin,** Sto Duska 6/8 13 31
**Lewandowski,** Schneiderwerkst., Kapuzinerstr. 6 25 78
**Lewandowski, Józef,** Wyszyńskiego 12 10 65
**Lewandowski, Józef,** Centrala Kwiatów, Blumenhandlg., Poniatowskiego 6 25 91
**Lewandowski, Władysław,** Militär- u. Zivilschneidermstr.., Krakauer Str. 20 17 67
**Lewinbaum, Chil,** Bahnhofstr. 1 12 51
**Lind, Leopold,** Dr., Robert-Koch-Str. 22 17 99
**Lindenheim, Srul,** Szewska 1 28 94
**Lipecki, Teodor,** Dr., Bychawska 30 22 01
**Lipiński, Henryk,** Schreibmat. u. Zeitungsvertrieb. Krakauer Str. 52 14 97
**Lipiński, Henryk,** wytw. mebli, Möbelmagaz.. Hipoteczna 5 12 79
**Lipski, Tadeusz,** Baubüro, Krakauer Str. 34 27 88
**Lipski, Tadeusz,** Ing. Arch., Weteranów 20 10 74
**Lisowski, Stefan,** Rechtsanw., Chopinstr. 3 16 03
**Listyg, Aron,** Lubartowska 14/14 28 19
**Litwiński, Antoni,** Restaur., Sto-Duska 6 23 58
**Litwiński, Leonard,** Handelsbüro, Spitalstr. 5 26 25
**Lizut, Jan,** Kalkbrennerei. Bilgorajska 24 + 25 94
**Lodowski, Władysław,** Landw. Erzeugn., Theaterstr. 13 13 30
**Lorber, Szloma,** Robert-Koch-Str. 22 28 70
**Lubań-Wronki,** S. A.. Kartoffel-Ind.. Betonowa 5 + 26 75

**Lubelska Fabryka Wódek i Likierów, S. i M. Krychowscy i E. Rzączyński,** Schnaps- u. Likörfbr.. Łęczyńska 40 21 75
— **Spółdzielnia Spożywców,** Konsumgen., Theaterstr. 9 17 13
— **Spółka Papiernicza,** Papierhdlg., Kommandanturstr. 1 23 06
— **Wytwórnia Narzędzi,** Inż. Wolski Mieczysław, Lubliner Werkzeugfbr., Kawia 14 + 12 69
**Lubelskie Laboratorium Chemiczne,** Cicha 6 + 12 10
— **T-wo Kredytowe Miejskie,** Kredit-Gesellsch., Litauerstr. 7 26 62
— **Zakłady Graficzne,** Graph. Werke, Bahnhofstr. 12 22 98
— **Zakłady Mechaniczne,** Mechan. Werke, dyrekcja, Bahnhofstr. 16 21 78
dział młyński, Bahnhofstr. 25 20 47
„ rolniczy, Bahnhofstr. 16 16 45
**Lubelsko-Wołyńskie T-wo Zachęty do Hodowli Koni,** Pferdezuchtverein. Hipoteczna 5 + 16 52
**Lubelsko-Zamojska S-ka Samochodowa,** Kraftwagenges., Misjonarska 12 22 09
**Luberadzki, Sławomir u. Majewski, Jerzy,** bud. inst. elektr., Elektr. Installationsanst., Wyspiańskiego 5 11 61
**Lub.-Han.,** Lub. biuro przem.-handl., Z. Michniewski, Hdls.- u. Gewerbebüro, Chopinstr. 35/2 20 89
**Lucht, Mieczysław,** Mgr. Jur., Kościuszki 10 21 98
**Lucht, Stanisław,** Wyszyńskiego 18/5 12 95
**Lucki, Miron v.,** Ref. d. Abt. Ernährung u. Landwirtschaft, Zielna 4/9 32 76
**Ludwig, K. I.,** Ostlandstr. 8 34 16
**Lutz, Edward,** Eisenladen. Bahnhofstr. Z. 16 16 19

## Ł

**Łabęcki, Wacław,** Färberei u. Badeanst., Farbiarska 4 21 57
21 27
**Łaniewski-Wołłk, Bohdan,** Ing.. Kommandanturstr. 3 22 13
**Łobarzewski, Witold,** Mgr. Pharm., Wyszyńskiego 16 21 33
**Łopacińska - Bibliothek** (Schulwesen). Theaterstr. 4 34 02
**Łotocki, Jan,** Krakauer Str. 55 12 15
**Łowicki, Stanisław,** Kolonialw.-Gesch.. Theaterstr. 41 25 65
Wohn., Wyszyńskiego 9 25 55
**Łożyński, Antoni,** Fa. Szymczak u. Krenski. Okopowa 12 12 14
**Łubieńska, Anna,** Chopinstr. 8 11 82
**Łukasiewicz, Stanisław,** Ing.. Arch., Piechoty 23 3 25 11
**Łukowska, Józefa,** Molkerei. Ostlandstr. 8 16 59
Theaterstr. 62 23 96
Wohn., Warschauerstr. 6 13 62
**Łuszczewska, Klementyna,** Dom Mody, Modenhaus. Krakauer Str. 25 27 92
**Łuszczewska, Krystyna,** Górna 4 34 75
**Łuszczewska, Maria,** Stolarska 6 21 81
**Łuszczewski, Piotr,** Spediteurbüro, Robert-Koch-Str. 4 29 30
**Łuszczewski, Tadeusz u. Elwira,** Bernardinerstr. 22 11 73
**Łuszczewski, Tadeusz,** Elektrotechn. Art., Krakauer Str. 24 14 01
**Łyczba, Jan i Syn,** Mechan. u. Schlosswerkst.. Żabia 2 14 53

## M

**Mach, Marian,** Kfm., Karmelicka 2 26 48
**Machel, Hieronim,** Wyszyńskiego 11 14 29
**Machowa, Jadwiga,** Spitalstr. 8/3 + 15 49
**Madej, Władysław,** Solna 5/4 10 98
**Mader, Piotr,** Wein- u. Kolonialw.-Hdlg., pl. Łokietka 3 22 84
**Madler, Stefan,** Galanteriewarenhdlg., Kapuzinerstr. 2 28 00
**Magazyn Mebli, Universum,** Kowalska, Maria, Zielona 5 + 34 50
**Magazyny Towarowo-Zbożowe Kośminek,** Waren- u. Getreidelager, Długa 3 + 25 04
**Magierski, J. i S-ka,** Apothekengrosshdlg., Krakauer Str. 25 10 83
**Magierski, Stanisław,** Mgr., Wohn.. Bernardinerstr. 24 33 79
**Maiński, Bolesław,** Friseuranst., Krakauer Str. 74 13 88
**Maj, Mieczysław,** Bäckerei, Bychawska 64 10 99
**Majchert,** Kesselwerkst., Rusałka 9 + 10 89
**Majchrowski, Antoni,** Restaur. Roxy, Krakauer Str. 2 11 07
**Majewska, Stefania,** Dolna 3 Maja 2b/2 20 77
**Majewski, Adam,** Dr. med., Krakauer Str. 52 25 51
**Majewski, J. u. Co. Elektro,** Elektrotechn. Laden, Bahnhofstr. 43 23 59
**Makarewicz, Feliks,** Kfm., Bahnhofstr. 35 21 26
**Malinowski, B., Z.,** Ing., Chopinstr. 18 34 65
**Małyszek, Z.,** Schlosser- u. Hydraul.-Reparaturwerkst., Konopnicka 3 16 36
**Mamet, Szaja,** Lubartowska 19 21 08
**Mańkowski, Alfred,** Mjr. d. Poln. Polizei, Bernardinerstr. 16 28 20
**Marciniak, Jan,** Bäckerei, Sławinek 6 29 21
**Marciniak, Stefan,** Weteranów 34 21 09
**Marcinkiewicz, A. i S-ka,** Holz- u. Kohlenverk., Żabia 3 29 20
**Marczuk, J.,** Kolonialw.-Gesch., Robert-Koch-Str. 1 28 15
**Markiewicz, Tadeusz,** Mjr. d. Poln. Polizei, Theaterstr. 35 13 55
**Materska, Maria,** Lubartowska 79 11 86
**Matyjasek, Andrzej,** Schlosserwerkst., Zielona 5 27 82
**Maurer, Philipp,** Żwirki i Wigury 4/15 14 13
**Mazur, Leon,** Pijarska 2 29 39
**Mazur, Stanisław,** Dr., Theaterstr. 22, 24 28 61
**Mazurek, Tomasz,** Petroleumverk., Bychawska 1 26 01
**Mazurkiewicz, Franciszek,** Robert-Koch-Str. 5 28 39
**Meinl, Julius,** Kaffee- u. Tee-Import, AG, Filiale Lublin, Krakauer Str. 54 15 60
Deutsche Lebensmittel-Verteilungsstelle, Krakauer Str. 49 11 12
**Metallerfassung,** S. Schrodt 31 91
**Michalewska, Jadwiga,** Krakauer Str. 6/10 11 77
**Michalewski, Antoni,** Spitalstr. 10 12 12
**Michalski, Jerzy,** Buchhalter d. Fa Lub. Wytw. Narzędzi, Bahnhofstr. 21/14 25 67
**Michalowski, Edwin, Wygoda,** Hdls.-Vermittl., Bernardinerstr. 28 26 93
**Michelis, Piotr,** Buchhalter, Bahnhofstr. 49 33 37
**Miejscowy Urząd Miar,** Eichamt, Chopinstr. 24 17 71
**Mielnik, Stefania,** Drogerie, Bahnhofstr. 20 15 24
Bahnhofstr. 30 24 34
**Migala, Aleksander,** Install. f. Wasseritgn. u. Kanalisationsanl., Krakauer Str. 78 23 17
**Migurski, Jan,** Bahnhofstr. 29 11 01
**Mika, Franciszek,** Elektrokopia, Krakauer Str. 60 24 36
**Mika, Piotr,** Händler,. Robert-Koch-Str. 5 15 27
**Mikiewicz, L.,** Ing., Heiz- u. Baumat., Bahnhofstr. 47 21 10
**Mikiewicz, Lucjan,** Ing., Krakauer Str. 57 20 85
**Mikołajewska, Henryka,** Chopinstr. 26 17 37
**Mikołajewski, Zygmunt,** Budulec Polski, Baumaterialien, al. Pilsudskiego 9 11 19
Wohn., Szopenstr. 26 34 84
**Milowicz, Witold,** Händl., Skłodowskiej 26/3 27 47
Holzlager, Fabryczna 21 + 12 42
**Mincberg, Jakub,** Rynek 2 21 31
**Mineralwasserfabrik, H. Policzkiewicz & Co.,** Robert-Koch-Str. 14 + 26 66
**Misiewicz, Stanisław,** Bäcker, Krochmalna 12 + 29 64
**Miszczyk, Stanisław,** Ostlandstr. 6 20 62
**Mitelman, Gecel,** Lubartowska 66 27 29
**Młodzianowski, Władysław,** Pächter d. Ziegelbrennerei Lemszczyzna, Północna 8 20 28
**Młyn Centralny,** P. Skaja, Szańcowa 5 + 22 48
— **Mąka Lubelska,** Lubartowska 63 + 24 71
— **i Tartak Plaski,** Młyńska 7 + 21 42
+ 26 59
— **Wrotków,** Rydygier-Bielajewa. Maria, Hr., Mühle Wrotków 13 34
**Modrzewski, Andrzej,** Rechtsanw.. Chopinstr. 4 29 08
**Modzelewska-Zwolińska, Amelia,** Dr. med., Chopinstr. 11 + 18 02
**Molendowski, Antoni,** Bier- u. Limonade-Flaschenfüllerei. Sto Duska 20 27 15
**Molkerei u. Deutsche Trockenmilchfbr.,** Lubartowska 50b 33 22





**Monopol-Vertriebsgesellschaft f. Mineralöl mbH,**
Büro, Warschauer Str. 6 14 87
Lager, Łęczynska 38 14 78
**Morecki, Fryderyk,** Ing., Sto Duska 10/4 21 24
**Morozowa, Janina,** Dr., Górna 3 12 89
**Moskalewscy, Feliks i Anna,** Graniczna 6 26 03
**Mossakowski, Czesław,** Elektrotechn. Werkst., Krakauer Str. 74 33 91
**Mościcki, Michał,** Łęczyńska 27 27 79
**Mozel Władysław,**
P. C. H. Hdls.-Zentrale, Krakauer Str. 21 — Zielona 18 + 27 01
Lager, Bahnhof 25 35
Wohn., Chopinstr. 11 24 63
**Muckermann, Ludwik,** Krakauer Str. 44 10 37
**Muschol, Paulina,** Glasw.-Grosshdlg., Lubartowska 8 20 97
**Muliński, Jan,** Bauuntern., Piechoty 23 28 80
**Mühle Mąka Lubelska,** Lubartowska 63 + 24 71
— **Płaszczyn,** Pächter W. Komarnicki, Płaszczyn + 10 60
— **u. Sagewerk Piaski,** Młyńska 7 + 24 42
+ 26 59
**Mühlenvereinigung im Distrikt Lublin,** 3. Maja 14 + 32 40
**Mühle Zentral,** P. Skaja, Szańcowa 5 + 22 48
**Müller, Bruno,** Angestellter d. Kreishanptmannschaft, Chopinstr. 28, 10 30 02
**Müller, Chaim,** Werg-, Flachs- u. Hanfenkauf, Rybna 4/14 25 93
**Müller, Paul,** Krakauer Str. 39 20 70
**Musztukmacher, Szol,** Szewska 3 14 58
**Muśnicki, Z. i S-ka,** Hdls.-Aufträgebüro, Krakauer Str. 15/3 + 24 53
Lager, Kapuzinerstr. 5 25 82
**Mykolajskyj, Oleksander,** Kfm., Robert-Koch-Str. 8 29 34
**Mysakowska, Helena,** Dr., Górna 11 15 13

## N

**Nadbystrzycka Mleczarnia,** Kozicka, Apolonia, Molkerei, Soldatenstr. 2 28 18
**Nadler, Balka,** Pflegerin, Lubartowska 20 33 60
**Napiórkowski, Mieczysław,** Ing., Robert-Koch-Str. 9/13 20 01
**Nasza Księgarnia,** S. A., Bücherei, Krakauer Str. 38 34 60
**Nazarewicz, Adam,** Skierniewicki Browar Parowy Wł. Strakacza, przedst., Brauerei, Robert-Koch-Str. 14 26 49
**Nechaj, J.,** Friseuranst., Kościuszki 2 + 13 17
**Niechaj, Wacław,** Dr. med., Górna 4 20 19
**Nieściuszko-Bujnicki, Edward,** Ing. Techn., Skłodowskiej 16 + 21 89
**Nina, J. Frenkler,** Restaur., Adolf-Hitler-Platz 1 14 56
**Nizińscy, Jan i Eugenia,** Lebensm.- u. Schnapsgetr.-Verk., Theaterstr. 45 10 22
**Noskiewicz, Antoni,** Drogerie, Sto-Duska 12 26 99
**Nowak, Jarosław,** Steinhauerfbr., Warschauer Str 2 15 22
**Nowak, Leonard,** Bławaty, Textilladen, Krakauer Str. 53 11 57
**Nowicki, Tadeusz,** 3 Maja 12 11 84
**Nowosielski, Edward,** Ks., Kalinowszczyzna 54 24 66
**Nowy Cristal,** Café-Bar, Eigent. J. Gardziński, Robert-Koch-Str. 4 10 07
**Nowy Głos Lubelski,** Zeitung, Krakauer Str. 41
administracja 22 23
redakcja 11 68
dyrektor 32 61
**Nowy Rytm,** K. Bojarski, Hdls.-Büro, Chopinstr. 29/10 + 28 28

**NSDAP,** Adolf-Hitler-Heim Sammelnr. 19 45
33 00
Standortführer 20 94
Restaurant 24 68
**N.S.-Vertrieb,** Reichsbildberichterstatter d. NSDAP, J. Matuschinski, Krakauer Str. 62 11 30

## O

**Oborski, Wiktor,** Krucza 4 25 70
**Obrębski, Stanisław i S-ka,** Mühlmaschinenfbr., Bahnhofstr. 12 26 92
**Obst- u. Gemüse-Verwertungsgenossenschaft,** Ostlandstr. 4 26 78
26 79
Chopinstr. 8 24 07
24 97
Krochmalna 4 34 05
**Obuchowski, Z.,** Industrie- u. Handelsbüro, Spitalstr. 5 + 11 40
**Ochs, Georg,** Wyszyńskiego 12 + 31 05
**Okocimskie Piwo,** Okocimer Bier, Okopowa 3 + 12 28
**Okręgowy Urząd Miar,** Chopinstr. 24 + 24 13
**Okulicz-Kozarynowa, Leonia,** Okopowa 12 + 14 14
**Olejarnia, R. Krzyżanek i S-ka,** Oelmühle, Lubartowska 8 13 39
**Olejarnia, Rozenberg, Abram,** Oelmühle, Bonifraterska 10 15 86
**Olejarnia, T. Werner i J. Rzeszotarski,** Bonifraterska 10 + 20 67
**Oleszczukowa, Stefania,** Zahnärztin, Theaterstr. 30 22 27
**Oleś, Zbigniew,** Ing.-Arch., Kapuzinerstr. 6 15 55
**Olszewski,** Głowackiego 23 33 88
**Olszewski, A.,** Papierhdlg., Krakauer Str. 38 29 77
**Olszewski, Władysław,** Rechtsanw., Okopowa 10 21 03
**Opitz, Franciszek,** Druckerei, Bahnhofstr. 17 + 29 12
**Ordnungspolizei,** s. Polizei.
**Orłowska, Jadwiga,** Spitalstr. 5 + 15 49
**Orzel, Brucha u. Co.,** Obsthdlg., Lubartowska 14 33 07
**Ossowska, Janina,** Krakauer Str. 58 17 97
**Ossowska, Maria,** Restaurant Flora, Gouvernementstr. E. 4 + 10 25
Wohn., Krucza 3 33 17

**Ostbahn:**
**Eisenbahnbetriebsdirektion Lublin:**
Vermittlung Sammelnr. 19 70
Verkehr 31 58
**Dienststellen in Lublin:**
Sammelnr. 17 90
Ueber die Vermittlung sind zu erreichen:
Bahnhof Lublin:
Vorsteher
Büro
Telegraphenzimmer
Bahnhofswache
Güterabfertigung Lublin
Bahnhofskasse Lublin
Bauinspektion 1 Lublin
„ 2 Lublin
Bahnbetriebswerk Lublin
Besondere Anschlüsse:
Auskunft Bahnhof Lublin u. Fahrkartenausgabe 20 21
Güterabfertigung, Wagendienst 31 60
Güterkasse, Empfang, Versand 31 64
Gepäckabfertigung 32 28
**Ostha,** Ost-Handels- u. Industrie-GmbH, Krakauer Str. 39 28 02
28 46
28 48
Textillager, Theaterstr. 12 28 03
Branntweinlager, Krakauer Str. 36 26 76
Eisenlager, Kleinhdlg., Sto Duska 10 27 49
Eisenlager, Grosshdl., Spitalstr. 3 22 07
**Oster, Jan,** Gewerbetreib., Krakauer Str. 58 28 59
**Osuchowska, Maria,** Prof. d. Musik, Sławinkowska 18 13 98
**Ośrodek Zdrowia,** Gesundheitsabt., Górna 4 28 90
**Owocarnia, Grabowska, Krokowska, Wąsowska,** Obsthdlg., Krakauer Str. 60 24 17

## P

**Pacałowski, Wiktor,** Konservenmstr., Kalinowszczyzna 4a 28 75
**Paciorek, Alojzy,** Konopnicka 7 22 32
**Pachowicz, Mieczysław,** Kesselwerkst., Kąpielowa 9 28 42
**Pajdowki, Leopold,** Landmesser, Krakauer Str. 58 21 14
**Palldwór, Bazyll, Dr.,** Richter u. Leit. d. Bezirksgerichts, Legionowa 30 14 51
**Państwowy Zakład Higieny,** Hipoteczna 4 + 29 52
Oddział badania żywności i przedm. użytku, Hipoteczna 5 + 33 94
**Papiewski, Franciszek,** Ing.-Tech. Hdls.-Haus, Banhofstr. 4 22 94
Wohn., Bahnhofstr. 4 23 83
**Paprocki, Henryk,** Arch., Kozia 2/4 21 96
**Papyrus, B-cia Kestenberg,** Papiergesch., Robert-Koch-Str. 22 34 56
**Paradowski, Jan,** Dr. med., Krakauer Str. 59 10 01
**Parafia Najśw. Serca Jezusowego,** Pfarramt, Ks. Żyszkiewicz, Kochanowskiego 4 16 07
— **Św. Michała,** Pfarramt, Fabryczna 15 29 19
— **Św. Pawła,** Pfarramt, Bernardinerstr. 5 21 32
— **Ewangelicka,** Evang. Pfarramt, Krakauer Str. 45 27 16
**Paschke, Leon,** Grav.-Anst., Krakauer Str. 15 20 71
**Paszkowska, Stefania,** Orla 3 20 61
**Paszkowski, Bohdan,** Chopinstr. 29/13 10 66
**Paszkowski, Jan,** Lager, Garbarska 8 12 97
Magazin, Długa 3 12 94
**Paszkowski, Stefan,** Spitalstr. 5 11 99
**Paszkowski, Wacław,** Theaterstr. 61 + 25 50
**Paszteciarn.a - Bar,** Pastetenbäckerei, Krakauer Str. 22 + 12 43
**Pawelczyk, Franciszek,** Büfett III Kl., Bahnhof 12 52
**Paździer, Leon,** Theaterstr. 50 14 23
**Pelenskyj, Zenon,** Skłodowskiej 4/5 22 75
**Peleński, Zenobiusz,** 3 Maja 8 + 12 32
**Perec, Mojżesz,** Dr. med., Laryngolog, Kościuszki 4 + 13 65
**Perel, Izaak,** Krakauer Str. 23 28 10
**Perfumeria Iris,** St., Szcześniewski, Krakauer Str. 29 + 26 77
+ 27 55
**Persona, Jan, Las** — Kaffeehaus, Theaterstr. 65 23 81
**Persyko, Salomon,** Wyszyńskiego 6 20 87
**Piasecka, Jadwiga,** 3 Maja 18 16 84
**Piątkowski, Stanisław,** Rury Jezuickie 12 22 00
**Piechotowa, Halina,** Legionowa 30 23 30
**Piechowski, Adam,** Dr., Theaterstr. 13/7 13 77
**Pieślak, M. u. Przybyłowska, H.,** Hdls.-Haus, Krakauer Str. 16 26 35
**Pietrzykowski, Józefat,** graph. Anst., Kościuszki 4 22 72
**Pietrzykowski, Stanisław,** 3 Maja 7a 34 40
**Pietsch, Hans,** Revisor, Gartenstr. 15/5 33 76
**Piłatowicz, Michał,** Bernardinerstr. 13 25 96
**Piotrowski, Mieczysław,** Arzt, Theaterstr. 20/19 33 78
**Piotrowski Stanisław,** Ing., Arch., Weteranów 2 16 31
**Piotrowski, Wiktor,** Uhrmacher, Okopowa 10 10 41
**Pirim-Zade, Mustafa,** Türkische Bäckerei, Sto-Duska 10 15 23
**Pirożyński, Kazimierz,** Restaur., Kościuszki 3 11 53
Wohn., Bernardinerstr. 16 20 06
**Piwarski, Bolesław,** Herrenanzug-Magazin u. Tapetenlager, Krakauer Str. 15 25 10
**Piwowarczyk, Ignacy,** Ochotnicza 6 11 03
**Placówka Chrześcijańska,** Kommissionshaus, Theaterstr. 22 34 93
**Plasota, Józef u. Orchowski, Jan,** landwirtsch. Geräte, Robert-Koch-Str. 6 11 91
**Plewicki, Marian,** Zeitungsbüro, Kapuzinerstr. 5 15 78
**Pliszczyński, Czesław,** Rechtsanw., Robert-Koch-Str. 4/7 28 52
**Plon, Lub. Fabryka Narzędzi Rolniczych,** Ackerbau-Masch.-Fbr., Fabryczna 2 + 24 50
23 10
**Plume, Fritz,** Ochotnicza 7 28 40
**Płaczkiewicz, Leon,** Dr. med., Chopinstr. 23 15 08
**Płoska, Janina,** Galanterieladen, Krakauer Str. 41 23 43
**Płotkin, Nison,** Dr. med., Czwartek 5 29 66
**Podkowa, Eugeniusz,** Kachelfbr., Chłodna 4 12 08
**Podsiadłowski, Stanisław,** Kolonialw.-Gesch., Sto-Duska 2 20 82
**Pogotowie Ratunkowe,** Rettungsbereitschaft, Rynek 1 22 73
**Pohoreckyj, Michał,** Leit. d. Dolmetscherbüros d. Staatsanwaltschaft b. Sondergericht. Robert-Koch-Str. 9 24 38
**Pokorny, Edward,** Wyszyńskiego 10 29 57
**Poleszak, Genowefa,** Restaur., Sto-Duska 20 10 94

**Policzkiewicz, Henryk,** Mineralwasserfbr., Robert-Koch-Str. 14 + 26 66

## Polizei:

Vermittlung: + 19 90
**// u. Polizeiführer d. Distrikts-Kommandeur d. Ordnungspolizei**
Vermittlung: + 19 90
Polizei-Regt. Vermittlung: + 19 90
Polizei-Batl. Vermittlung: + 19 90
**Komandeur d. Schutzpolizei**
Vermittlung: + 19 90
21 94
Ueberfall-Kommando 23 49
**Kommandeur d. Gendarmerie**
Vermittlung: + 19 90
24 23
Gendarmerie-Hauptmannschaft
Vermittlung: + 19 90
Gendarmeriezug 32 53
Gendarmerieposten 29 11
**Kommandeur d. Sicherheitspolizei d. SD f. d. Distrikt Lublin** Universitätsstr. 3 Sammelnr. + 19 20
nach Dienstschluss 19 21
**Sicherheitspolizei—SD** Sammelnr. 18 35
**Kriminal-Direktion,** Lublin
Sammelnr. 12 06
Gefangenenhaus, Lublin 21 52
**Kommandant der Polnischen Polizei** 12 02
Kommissariat I, Robert-Koch-Str. 3 12 04
Kommissariat II, Lubartowska 38 24 26
Kommissariat III, Bychawska 47 24 27
Kommissariat IV, Ostlandstr. 8 24 39
Kreiskommando 14 25
Polizeiposten, Hajdów 12 98
Polizeiposten, Helenów 22 52

## Truppenwirtschaftslager

Verwaltung, Gartenstr. 10 10 73
32 46
34 09

**Polnischer Verband d. Bacon- u. Tierprodukten-Exporteure** (komm. Leit.), Vertr. f. d. Distrikt Lublin, Chopinstr. 3 22 68
**Polska Centrala Handlowa,** Hdls.-Zentrale, Mozel, Wł., Krakauer Str. 21
Zielona 18 + 27 01
— **Pomoc,** Poln. Hilfswerk, Krakauer Str. 74/6 10 72
Dominikańska 1 13 51
— **Spółdzielnia Krawiecka,** Schneidergen., Krakauer Str. 66 10 10
**Polski Czerwony Krzyż,** Poln. Rotes Kreuz, Zarząd, Wyszyńskiego 5 20 92
Okręg, Krakauer Str. 20 + 11 72
Ambulat. dla urzędników, Bahnhofstr. 1 10 34
**Polzin, Carla,** Stenotypistin, Zielna 4/7 31 62
**Poniatowska, Regina, Owoc Polski,** Obstladen, Krakauer Str. 44 33 13
**Popiel, Aleksander,** Wyszyńskiego 4 11 22
**Poradnia Weterynaryjna,** Tierberatungsstelle, Robert-Koch-Str. 6 26 67
**Posmar,** sp. z. o. o., Firnisfbr. u. Farbenverk., Cyrulnicza 3 16 79
**Pospieszalowski,** Edward. Konopnicka 8 10 78

## Post:

**Deutsche Post Osten:**
**Leiter der Distriktspostverwaltung:**
Postrat Müller 22 14
Wohn. 31 80
Vertr. Postrat Dipl. Ing. Helbing 31 52
Wohn. 10 84
**Postwesen:**
Postrat Müller 22 14
Büro u. Vorzimmer 32 13
Postdienst (Grundsätzliches)
Postwesen 31 87
Postdienst 32 15
Reichsdeutsches Personal 32 27
Einheimisches Personal 34 37
Kassen- u. Rechnungswesen 31 87
Kraftfahrwesen 31 43
Beschaffungsstelle 32 10
Postbeförderungsdienst, Wirtschaftspläne 25 21
Distriktspostschutzführer 18 22
Wohn. 18 21
Vermögensverwaltung 24 11
Hochbau u. Ausstattung 24 10
Post-Absendestelle 32 39
Bezugscheinstelle 23 98
Verpflegungsstelle 22 37
Postschutzkammer 32 08
Wache 32 09

**Fernmeldewesen:**
Postrat Dipl. Ing. Helbing 31 52
Fernmelde- u. Telegraphendienst 31 98
Fernleitungstechnik, WT-Hochfrequenztelefonie, Fern- u. Ortsamtsbau 32 30
Funkwesen, Distriktsrundfunkentstörungsstelle 33 40
Leiter des Telegraphenbauwesens 30 10
Beschaffung u. Verwaltung von TBZ, TBG App. 31 99
Mietleitungen 32 00
Entschädigungen, Löhne 31 99
Fernsprechrechnungswesen, Fernmeldewesen 32 68
Telegr.-Zeugamt 32 64
Abrechnungsstelle Kapitel III bis V 26 19
Technische Stelle 32 63
Linienstelle 23 70

**Postamt Lublin 1:**
Vermittlung Sammelnr. 18 60
Ueber die Vermittlung sind sämtl. Dienststellen des Postamtes zu erreichen
Amtsvorsteher 30 31
Briefausgabe 33 28
Personalstelle 34 53
Öffentliche Sprechstelle

**Postamt Lublin 2:**
Vermittlung Sammelnr. 31 27
31 42
Ueber die Vermittlung sind sämtl. Dienststellen des Postamtes zu erreichen.
Amtsvorsteher 30 84
Hauptkasse 30 83
Stellenvorsteher der Postzustellung u. Agenturenstelle 34 31
Agenturenstelle 34 51
Briefabfertigung 34 52
Zollstelle, Bahnpost 12 67
Ortspackkammer 24 12
Oeffentliche Sprechstelle

**Postagentur Lublin 3,** Bychawska 67 27 21
Oeffentliche Sprechstelle

**Postbüro Lublin 4,** Ś-to Duska 22 30 86
Oeffentliche Sprechstelle

**Fernsprechamt Lublin:**
Vorsteher 34 24
**Ortsamt:**
Auskunft über Rufnummern deutsch 33 33
polnisch 16 40
Zeitansage deutsch 06
polnisch 05
Entstörungsstelle 02
Technische Betriebsstelle 34 99
22 33
Wohn. 31 22
Wählersaal 15 77
Baubezirk Lublin I 29 55
Wohn. 18 60
Baubezirk Lublin II 26 45
Wohn. 33 81
Ortsbautrupp 12 11
Kabelbautrupp 21 77
Lager 22 02

**Fernamt:**
Vermittlung Sammelnr. 18 60
Ueber die Vermittlung ist zu erreichen:
Aufsicht, Entstörungsstelle u. Baubezirk I (Wohn.)
Technische Stelle 32 95
Entstörungsstelle 32 21
Wohn. 34 63

**Telegraphenabteilung:**
Aufsicht 33 87
Telegrammaufnahme 32 33
Leitstelle 30 72

**Fernsprechrechnungsstelle:**
Stellenvorsteher 32 68
Konto-, Kartei-, Sperr- u. Stundungsstelle 30 45

**Fernsprechanmelde- u. Buchstelle:**
Herstellung, Aenderung, Kündigung von Fernsprechanschlüssen 33 98

**Powiatowa Spółdzielnia Rolniczo-Handlowa** z odp. udział. w Lublinie, Krakauer Str. 68
Numer zbiorowy + 18 70
Niemiecki Komisarz
Dyrektor, F., Sambor + 24 33
Dyrektor, St., Sadowski
Wydziały:
zbożowy, pasz i t. p.
nasion
kartofli
nawozów sztucznych, węgla
maszyn i narzędzi roln.
olejów, smarów, nafty i benzyny
sklep
Magazyny, Fabryczna 19:
magazynier + 21 15
biuro + 20 83
magazyny zbożowe, Bronowice + 20 81
**Warsztaty samochodowe,** Żabia 6 + 10 11
**Powszechny Zakład Ubezpieczeń Wzajemnych,** Allg. Versicherungsanstalt, Chopinstr. 5
dyrektor oddziału 24 90
zast. dyrektora
inspektor powiatowy 11 49
działy umowne
sekretariat 25 90
rachuba
**Poznański Dom Galanteryjny, Rychwalska, Maria,** Krakauer Str. 32 10 19
**Poznański Dom Odzieży,** sp. z o. o., Kleiderhaus, Okopowa 10 28 05
**Poźniak, Otmar,** Rechtsanwalt, 3 Maja 18 11 10
**Preciosa,** plattierte Waren, Krakauer Str. 44 14 02
**Presting,** Markleit. b. Schlachthof, Ostlandstr. 6 32 60
**Prusak, Salomon,** Dr. med., Kalinowszczyzna 4/6a 26 42
**Przeclawski, Stefan,** Głowackiego 15 34 83
**Przedsiębiorstwo Budowlane, J. Muliński i W. Wróblewski,** Bauuntern., Bahnhofstr. 40 + 25 31
— **Budowlane, Inż. L. Sośnierz i J. Kopanicki,** Bauuntern., Theaterstr. 71 + 16 18
— **Techniczno-Budowlane, W. Szczepański i S-ka,** Bauunternehm., Krakauer Str. 36 + 22 19
— **Przewozowe, A. Kobyliński,** Transp.-Ges., 3 Maja 16 + 14 26
**Przemysł Ludowy,** spółdz., Volksindustrie, Krakauer Str. 74 24 16
**Przysucha, Josef,** Rabbiner, Kowalska 4 23 09
**Puchniarski, Jan,** Rechtsanw., Krakauer Str. 70 21 97
**Pukasiewicz, Stanisław,** Krakauer Str. 20 17 10
**Pulińska, Feliksa,** Schnittw.-Gesch., Robert-Koch-Str. 2 27 85
**Punkt Kontroli Mięsa,** Rybna 13 + 24 62

# R

**Rachalewski, Euzebiusz,** Dr., Theaterstr. 25 16 69
**Rachwal, Stanisław,** Dir. d. Agrarbank, Chopinstr. 8 + 12 25
**Racinowski, Hieronim,** Rechtsanwalt, Theaterstr. 36 22 54
**Raczkowski, Roman,** Molkereileit., Krakauer Str. 60/4 11 87
**Raczkowski, Tadeusz,** Chem. Fbr., Theaterstr. 52 27 66
**Rada Opiekuńcza Lublin,** Krakauer Str. 74/6 22 80
**Radomski, Eligiusz,** Bahnhofstr. 49 + 33 37
**Radzikowski, Antoni,** Beton-Fbr., Betonowa 1 14 46
**Radzikowski, Stefan,** Textilmagazin, Krakauer Str. 20 16 76
**Radzikowski, Władysław,** Kfm., Ochotnicza 6 21 50
**Radzikowski, Władysław,** Krakauer Str. 53 13 22
**Radzki, Stanisław,** Rechtsanwalt, Adolf-Hitler-Platz 1 17 44
**Radzymiński, W. u. Sohn,** Kolonial.-Gastronom.-Hdlg., Krakauer Str. 58 + 29 54
**Rafiński, Zenon,** Kfm., Bahnhofstr. 5 27 62
**Rago, Jan,** Czechów Dolny 20 10 77
**Rajs, Szloma,** Cyrulnicza 4 27 77
**Rajsfeld, Pejsach,** Schneiderei, Krakauer Str. 32 16 12
**Rakowski, Józef,** Mechan. Anst., Bychawska 53 15 59
**Rataszewski, Edmund,** Grundstücksverw., Bahnhofstr. 13/6 27 67
**Rataszewski, Edmund,** Karmelicka 2/12 21 79
**Rauschmayer, Lotte,** Ostlandstr. 8/15 + 23 14



**Reichenberg, Maria,** Okopowa 12 31 15
**Rektyfikacja Lubelska,** Spiritus- Reinigungsanst., Jan Czarniecki, Erben. Spółdzielcza 6 + 22 92
**Rema, Rzezak, Stefan,** rep. i konserw. masz. biur., Büromasch.-Rep.-Werkst., Nowa 7 26 81
**Rembarz, Leon u. Piątkowski, Józef,** Klempner - Installateur, Bahnhofstr. 41 33 67
**Remeszylo, Dr.,** Kreisarzt, Chopinstr. 15 30 04
**Renz, Paul,** Kfm., Chopinstr. 24 20 72
**Reprezentacja Browarów: Okocim, Żywiec, Haberbusch, Lwów,** Bierbrauereivertr. u. Sodawasserfbr., Okopowa 3 + 12 28
**Respond, Wacław,** Strażacka 4 27 17
**Restauracja Adria,** St., Garbalski, Restaur., Krakauer Str. 60 12 96
— **As, Stanisław Szydłowski,** Restaur., Krakauer Str. 59 + 22 03
— **Bieżyca, Leon i S-ka,** Kościuszki 7 + 34 76
— **Dancing-Bar Lido,** Restaur., Krakauer Str. 21 29 32
— **Janina,** Bielska, J. i Świątkowski, A., Restaur., Soldatenstr. 5 23 15
— **Europa,** Krakauer Str. 29 + 12 20
— **Stefan, Kowalski,** Warschauer Str. 35 + 23 33
— **Nowicki, L. i Gruszczyński, J.,** Bernardinerstr. 10 27 73
— **Oaza,** Restaur., Krakauer Str. 32 14 52
— **Piątka,** Fr., Jaskólska, Restaur., Kapuzinerstr. 5 33 19
— **Unia,** Restaur., Krakauer Str. 52 22 50
— **Warszawianka,** J., Karczewski, Banhofstr. 57 23 21
— **Wiarus,** Restaur., Kościuszki 6 28 56
**Resz, Aleksander,** Kolonialw.-Hdlg., Bychawska 25 26 28
**Reszel, Krystyna,** Bahnhofstr. Z. 53 24 25
**Roboty Budowlane,** St. Krupski, Bauarbeiten, Prusa 2a + 11 46
**Rochman, Aron,** Dominikańska 7/11 16 74
**Rocznik, Stefania,** Ziegelei, Unicka 14 + 26 51
**Rogalska, Agnieszka,** Bernardinerstr. 3 29 94
**Rogowski, Bernhard,** Grundstücksverw., Kościuszki 7/3 20 84
**Rohland Janina,** Chopinstr. 23 20 80
25 57
**Rojtman, Izrael,** Lubartowska 8 13 67
**Rojtman, Majer,** Karmelicka 3 26 17
**Roslanowski, Edward,** Theaterstr. 57 32 69
**Rosse, Aleksander,** Górna 9/2 29 00
**Roszkowski, Ludwik,** Holzhdl., Bahnhofstr. 30 25 27
**Röver, F. u. Sohn,** Eier-Wild- u. Geflügel-Export, Łęczyńska-Schlachthof Deutsche Verkaufsstätte, Krakauer Str. 66 26 84
**Rozen, Szmul,** Kalinowszczyzna 4/7 26 82
**Rozenberg, Abram,** Oelmühle, Bonifraterska 10 + 22 36
**Rozlewnia Generalnej Dyrekcji Monopolów,** Spółdzielcza 6 + 15 80
**Rozmus, Józef,** Konditorei, Krakauer Str. 39 + 21 65
Wohn., Krakauer Str. 56 28 14
**Różański, Władysław,** Chef-Buchhalter d. Zuckerfbr. u. Raffinerie Lublin, Krochmalna 13 + 27 14
**Rubinlicht, Lejb,** Sekr. d. Judenrates, Rynek 12/4 26 70
**Rubinsztajn, B. u. Wertman, J.,** Ruska 4 + 29 01
**Ruciński, Adam,** Riemen- u. Galanteriegesch., Krakauer Str. 51 14 91
**Ruciński, Stanisław,** Krakauer Str. 58 23 79
**Ruderman-Białołecka, S.,** Zahnärztin, Lubartowska 8 27 43
**Rüdigerowa-Czapska, Klementyna,** Zahnärztin, Chopinstr. 5 + 15 87
**Ruszkowski, Henryk,** Theaterstr. 75 10 21
**Rutkowski, Zygfryd,** Dr., Bezirksarzt d. E. B. D., Bernardinerstr. 18 10 54
**Rybczyński, Adam,** Ofensetzer, Robert-Koch-Str. 18 26 86
**Rylska, Halina,** Krakauer Str. 29 21 92
**Ryniewicz, Kasimir u. Gawdzik, Edward,** Veteranów 32/2 13 87
**Rzączyński, Edmund,** Theaterstr. 18 11 04
**Rzechowski, Marian,** Landmesser, Czwartek 18 29 93
**Rzeczkowski, Józef,** Sekr. u. Bahnspedit. d. Schlachthofes, Skibińska 23 17 14
**Rzędzicki, Edward,** Chełmska 7 22 11
**Rzepecki, Borys,** Litauerstr. 5 12 46
**Rzepkowicz, Ela,** Grodzka 7 26 56
**Rzewuski, Mirosław,** Ing., Krakauer Str. 14 20 35

# S

**Sachsowa, Mieczysława,** Abramowice 25 45
**Sadlej, Roman,** Frisieranst., Adolf-Hitler-Platz 1 23 37
**Sadowski, Stanisław,** Bahnhofstr. 23 28 91
**Sala Sierot,** Waisenheim, Sieroca 11 + 27 25
**Salkowski, Wacław,** Notar, Krakauer Str. 41 24 92
**Sarneccy B-cia,** Textilladen, Krakauer Str. 30 14 33
**Sawiccy, Włodzimierz u. Bolesław,** Warschauer Str. 6/10 20 95
**Sawicki, S.,** Kesselwerkst., Piaskowa 23 11 15
**Sawnor, Zygmunt,** Pächter d. Ziegelei Hofmanowska, Theaterstr. 16/4 13 10
**Sawowa, Janina,** Textilladen, Kapuzinerstr. 2 23 44
**Sąd Apelacyjny,** Okopowa 11
Kierownik + 11 47
Prokurator + 13 49
Sekretariat prezydialny + 11 64
**Sąd Grodzki,** Okopowa 11
Kasa + 21 66
Wydz. cywilny i karny + 21 76
**Scheersmidt, H.,** Hdl.-Haus Krakau, Geschäftsstelle Lublin, Chopinstr. 24 13 18
**Scheibler, K. i Grohman, L., S. A.,** Zjednoczone Zakłady Włókiennicze, Sp. sprzed. tow. z o. o., oddz. sprzed. w Lublinie, Lubartowska 13 + 28 11
**Scheibler, K. u. Grohman, L., AG,** verein. Textilwerke, Vertr.-Ges. mbH, Verkaufsniederl. Lublin, Lubartowska 13 + 28 11
**Scheling,** Sachbearbeiter b. Distriktschef, Ostlandstr. 8/20 23 80
**Schenker & Co,** GmbH, Warschau, Nebenstelle Lublin, Internat. Transp., Ostlandstr. 4 12 37
**Scheparowytsch, Georg,** Ing., Wyszyńskiego 12/56 32 91
**Scheparowytsch, Johann, Mela,** Chopinstr. 37 14 55
**Scheparowytsch, Julius,** Ang. b. d. Landwirtschaftlichen Zentralstelle, Krakauer Str. 59 /5 22 58
**Schiele Arkadi,** Treuh. u. Pächter d. Mühle Mąka Lubelska, Lubartowska 63 28 51
**Schlosser- u. Galvanotechn. Werkstatt,** Messerschmiedew., W., Ślusarski, Krakauer Str. 14 + 28 53
**Schmike, Dr.,** Wohn., Gartenstr. 15 32 47
**Scholl, Zygmunt,** Handelsmann, Konopnicka 7 11 08
**Scholtz, Edward,** Dr., Theaterstr. 61 13 35
**Scholtz, M., J. i S-ka,** Nowa 1 + 26 08
**Schreibmaschinenkurse, Stanisława, Waśniewska,** Krakauer Str. 60 + 11 90
**Schröder, Ernst,** Finanzverw., Legionowa 30 29 92
**Schronisko dla Nauczycielek im. W., Michelisowej,** Archidiakońska 7 + 25 75
— **Starców i Kalek,** Theaterstr. 2 + 12 54
**Schubert,** Monopolvertriebsges. f. Mineralöl mbH, Ostlandstr. 8 11 24
**Schutzpolizei** s. Polizei
**Schwall, Maria,** Galanteriew. u. Handarbeitsgarne, Krakauer Str. 26 33 44
Wohn., Theaterstr. 22 23 35
**Sektion f. Brennholzversorgung,** Krakauer Str. 21 13 69
**Semadeni, Konditorei,** Krakauer Str. 27 + 27 58
**Serafinowski, Hilary,** Krakauer Str. 19 20 17
**Sędzimir-Dobrowolski, Czesław,** Robert-Koch-Str. 14 11 89
**Sicherheitspolizei,** s. Polizei
**Siebicke, G.,** Textilfabrikation Hdls.-GmbH, Chopinstr. 3 24 28
**Siegfried, Izaak,** Dr., Szewska 1/16 13 03
**Sielscy, R., J.,** Elektrotechn. Art., Krakauer Str. 36 28 07
**Sienicki - Krzywda, Mieczysław,** Ing., Theaterstr. 52 22 24
**Sienkiewicz, Dymitr,** Zwingrod 10 27 41
**Siennicki, Jerzy,** Dipl.-Ing., Spitalstr. 5 25 58
**Sieradzki, Werner,** Chopinstr. 17/15 23 65
**Silemin,** Sp. z o. o., Theaterstr. 37 + 28 01
Kohlenlager, Fabryczna 21 10 79
**Silbersztein, Mojżesz,** Gerberei, Towarowa 7 21 22
Büro, Ś-to Duska 12 21 23
**Siostry Służebniczki N. M. P.,** Dominikańska 5 15 70
**Sitkowski, Bronisław,** Dr., Gartenstr. 11 22 45
**Skaja, P.,** Kreisfachmüller u. Pächter d. Städt. Mühle Zentral, Wyszyńskiego 20 13 19
**Skarżyńska, L.,** Głowackiego 11/1 10 14
**Skibiński, Jan,** Dr., Augenarzt, 3 Maja 16 10 91
**Skibiński, Romuald,** Dr., Augenarzt, Theaterstr. 20 10 43
**Skład materiałów aptecz. i farb, J., Szcześniewski, Z., Masierak i S-ka,** Drogerie, Krakauer Str. 30 11 00
— **papieru i material. piśm., T. Gotz,** Papierhdlg., Krakauer Str. 51 + 11 70
— **winno-kolonial., Buczek, E. i Zdziebłowski, H.,** Kolonialw.-Hdlg., Krakauer Str. 21 + 28 16
**Skoczylas, Tomasz,** Mieszczańska 25 10 40
**Skoczyński, Ludwik,** Tatarska 18 + 27 08
**Skotnicki, Kazimierz,** Bema 2 14 18
**Skowroński, Kazimierz,** Dr., Frauenarzt, Robert-Koch-Str. 14 15 50
**Skrzetuski, Stanisław,** Theaterstr. 69 + 22 44
**Skupbut, Kahan, Sz.,** Flaschen- u. Glaseinkauf, Bahnhofstr. 47 33 52
**Skup, Kazimierz,** Składowskiej 42/14 22 59
**Skwarcz, Włodzimierz,** Dipl.-Agronom., Letnia 4 33 75
**Slusartschuk, Stephan,** Towarowa 41 + 27 33
**Slusartschuk, Stephan,** Leit. d. Zentralbüros d. Lederfbr., Chopinstr. 41/1 13 60
**Slawińska, Stefania,** Dr. med., Kinderkrankh., 3 Maja 18 25 24
**Słomiński, I. i Mańko, Cz.,** Wein- u. Kolonialw.-Gesch., Ś-to Duska 20 24 98
**Słonina, Tomasz,** Wein- u. Kolonialw.-Hdlg., pl. Łokietka 3 + 22 84
**Smelkowski, Fr.,** Uebersetzungs- u. Anträgebüro, Hipoteczna 5 13 54
**Smolołak,** Dachpappe- u. Asphaltfbr., Przemysłowa 14 14 35
**Soboccy, Teodor i Natalia,** Składowskiej 14 24 31
**Sobocka, Natalia,** Nowa 3 31 47
**Sobocki, Kazimierz,** Landmesser, Krakauer Str. 10 + 15 94
**Soborski, Stefan,** Techn., Bahnhofstr. 43/38 30 55
**Suchacki, Henryk,** Elektrotechn., Wyszyńskiego 18 28 06
**Sokołowski, Gwidon,** Pastetenbäckerei, Krakauer Str. 60 20 10
**Solali,** Sp. Akc., Górny, O. i Popkiewicz, R., Chopinstr. 18 + 27 80
**Soldaj, Mieczysław,** Restaur., Bahnhofstr. 39 16 60
**Soldatenheim,** Spitalstr. 12 30 26
**Sołowiej, Adam,** Elektr. Werkst., Zielona 22 13 11

## Sonderdienst-Inspekion Krakau

**E — Bataillon Lublin**
Dienststelle 30 23
privat 20 04
Adjutant 30 57
Verwaltung 30 95
Krankenrevier 32 44
Geschäftszimmer 30 96
Stabswache 30 28

## Sondergericht, Krakauer Str. 43

Sammelnr. + 18 23
Vorsitzender + 33 34
**Sonnenberg, Johannes,** Komanditges., Karmelicka 2 34 01
**Sowa, Marian,** Wyszyńskiego 10 28 57

## Sozialversicherungskasse in Lublin, Hipoteczna 4

Direktions-Sekretariat + 25 30
Informationsbüro u. Anmeldungen, Evidenzabt. + 25 05
Versicherungsabt., Leistungsbüro, Abt.-Leiter, Kontrolle, Beitragsbemessung + 22 28
Finanz-Abt., Vorsteher, Referat d. Arbeitsfonds + 15 75
Beitrags - Einziehungsabt., Bezirksarzt + 30 29
Heilabteilung + 34 27
Apotheke + 25 15

**Sperber, Erich,** Robert-Koch-Str. 12/4 11 29
**Społem, Związek Spółdzielni Spożywców:**
Delegatura Zarządu w Lublinie, Kapuzinerstr. 7 + 28 26
+ 28 78
dyrektor, buchalteria, Spółdzielcza 4 + 28 33
kierownik, sprzedaży, dział sprzedaży, Spółdzielcza 4 + 20 41
dział skupu jaj, Spółdzielcza 4 + 23 01
magazyny przy młynie Piaski, Młyńska 7 + 25 22
bank Społem, Oddz. w Lublinie, Kapuzinerstr. 7 + 24 30
**Spółdzielnia Lubelska Spożywców,** Bäckerei, Bahnhofstr. 2 25 92
— **Mieszkaniowa Urzędników Państw.,** Wohn.-Gen., Theaterstr. 71 27 96
— **Spożywców Pracowników Cukrowni i Rafinerii Lublin,** Konsumgen., Krochmalna 9 27 40
— **Wytwórcza Krawiecka,** Schneidergen., Krakauer Str. 66 + 10 10
— **Zbytu Produktów Zwierzęcych** z odp. udział., Tier.-Prod. Verwert.-Gen., 3 Maja 20 34 79
Fleisch-Verarbeitung, Schlachthof 13 02

## Staatliche Oberförsterei,
Robert-Koch-Str. 10/8 23 91

**Staatliches Hygienisches Institut,** Hipoteczna 4 + 29 52
Abt. f. Unters. d. Lebensmittel u. Gebrauchsgegenst., Hipoteczna 5 + 33 94

## Staatsanwaltschaft b. d. Sondergericht, Chopinstr. 5 Sammelnr. 19 80
Leiter
dienstlich 33 60
privat + 23 90

**Stadnicki, Zdzisław,** Pastetenbäckerei, Dolna P. Marii 28 21 40

## Der Stadthauptmann der Stadt Lublin
Stadthauptmann Saurmann 14 81
Wohn. 27 71
Albrecht 14 81
Organisation, Personal, Finanzen (Schnaithmann) 32 97
Personalbüro (Levin) 11 27
Vorzimmer u. Kanzlei 31 39
Kasse (Föhl) 24 01
Treuhandverwaltung (Grieser) 30 79
Polizeiwesen (Leuers), Preisüberwachung (Lomot) 14 66
Verkehrswesen (Jordan) 15 79
Bevölkerungswesen u. Fürsorge-Standesamt (Broszio) 32 29
15 66
Wirtschaftsamt 29 75
29 65
14 64
Bauwesen (Bossan) 11 02
Wohnungsamt 11 48
„ (Dr. Bausenhart) 11 59
11 45
11 56
Technische Werke (Liersch) 32 74

---

Ernährungsamt (Karnicki) 14 17
Feuerwehr + 11 11
Elektrizitätswerk + 25 01
Gaswerk + 26 36
Wasserwerk + 10 00
Schlachthof + 24 84
Stadttheater 20 56
Distriktskrankenhaus, Spital St. Vincent-Paul + 22 40
+ 22 31
Poln. Polizei Standtkommando + 12 02
1. Kommissariat + 12 04
2. „ + 24 26
3. „ + 24 27
4. „ + 24 39

---

**Stahlvertrieb Mitteleibe,** Lorenz Dohle, Krakauer Str. 51/9 26 52
**Staniszewska, Maria,** Spitalstr. 10 15 14
**Staniszewska, Zofia,** Litauerstr. 5 17 98
**Staficzak, Zygmunt,** Schokol. u. Zuckerw., Krakauer Str. 10 24 46
**Starengowski, Jerzy,** Elektromont., Bahnhofstr. 23 11 21

**Starzyński, Stefan,** Maleranst., Dolna P. Marii 18 10 48
**Stawecki, Piotr,** Bychawska 29/31 17 45
**Stawiński, Zygmunt,** Techn. Hdls.-Büro. Krakauer Str. 6 27 90
**Stelmaszyk, Władysław,** Ing., Bernardinerstr. 16 10 04
**Steppat, John, Geo,** Holzexport. Krakauer Str. 26 26 65
**Stiasny, Zbigniew,** Dypl. inż. elektr., Ochotnicza 7/9 30 69
**Stillger, Hugo,** Dr., Geschäftsf., Chopinstr. 4 26 29
10 95
**Stoch, Janina,** Warschauer Str. 6 10 95
**Stocki, Jan,** Dr. med., Krakauer Str. 28 22 25
**Stolarski, Jan, Florian,** Bahnhofstr. 1/6 13 36
**Stolarski, J., F., u. Kobyliński, St.,** Textilgrossvertrieb d. AG, I. K. Poznański, Litzmannstadt, Lublin, Krakauer Str. 30/7 29 41
**Stołownia Miejska,** Bahnhofstr. 11 25 86
**Stowarzyszenie Dozoru Kotłów w Warszawie,** Oddział w Lublinie, Chopinstr. 18 + 21 21
— **Kupców Polskich,** Kaufmanns-Verein, Litauerstr. 5 14 94
— **Pań Miłosierdzia Św. Wincentego à Paulo,** Wohltätigkeits-Verein, Dolna 3 Maja 2a 12 44
— **Plantatorów Buraka Cukrowego,** Krakauer Str. 51 + 21 54
**Stradom, S.A.** przedst. i skl. konsygnac., Stefan Miśkiewicz, Bahnhofstr. 24 22 70
**Straszyński, Wiktor,** Krakauer Str. 5 15 97
**Strawiński, Jan,** Rechtsanw., Krakauer Str. 55 21 51
**Straż Ogniowa Zawodowa,** Śto Duska 3 + 21 59
+ 11 11
**Stypułkowski, Zygmunt,** Krakauer Str. 36 22 77
**Suchodolska, Zofia,** 3 Maja 16/5a + 20 38
**Suchodół, Władysław,** Wursthdlg., Theaterstr. 7 15 47
Wohnung, Rury Jezuickie 7d 14 37
**Sulak, Fr.,** Hydraul. u. Mechan., Warschauer Str. 41 29 96
**Sulak i Zajączkowski,** Bauuntern. Krakauer Str. 41 + 15 07
**Suracka, Jadwiga,** skl. wódek, Adolf-Hitler-Platz 1 11 66
**Syndicus d. Konkursmasse d. offenen Gen.: Zakłady Mechan. E. Plage i T. Laśkiewicz, Mech. Betrieb,** Pl. Bychawski 5 + 28 86
**Syndyk Upadłości Sp. Jawnej, p. f. Zakłady Mechan. E., Plage i T., Laśkiewicz,** Pl. Bychawski 5 + 28 86
**Syndykat Plantatorów Chmielu, S. A.,** Hopfenpflänzer - Syndikat, Bonifraterska 24 22 89
**Szabelski, Aleksander,** Landmesser, Graniczna 10 10 38
**Szafader, Matylda,** Zahnärztin, Theaterstr 71 34 32
**Szafnicki, Marian,** Dr., Augenarzt, Grottgera 7 25 37
**Szafran, Chil,** Bychawska 90 13 61
**Szawłowski, Piotr,** Kolonialw.-Hdlg., Chopinastr. 4 17 64
**Szczepański, Czesław,** Robert-Koch-Str. 2 21 68
**Szczepański, W.,** Bauuntern. Krakauer Str. 36 + 22 19
**Szczerba, Aleksander,** Abt.-Leit. d. Sozialversicherungskasse, Bernardinerstr. 13 13 95
**Szczerba, Tadeusz,** 3 Maja 18 17 01
**Szczuka, Adam,** Bahnhofstr. 12 22 99
**Szczuka, Alfons,** Żmigrod 7/4 24 00
**Szczygielski, Stanisław,** Ing., Beliniaków 4 29 78
**Szeliga, Wacław,** Mgr.-pharm., Górna 3 15 00
**Szewczyk, Stanisław,** Mjr. d. Poln. Polizei, Drobna 3 26 22
**Szewczyk, Wacław,** Soldatenstr. 2/3 31 00
**Szewczyk, Wacław,** Tankstellverw. d. Monopolvertriebsges. f. Mineralöl mbH, Bahnhofstr. 13 86
**Szkoła Gospodarstwa Domowego** z oddz. wychow. dla dziewcząt, Krakauer Str. 53 + 25 66
— **Kielbińskiej, Wiktorii,** Schule, Wyszyńskiego 7 28 71
— **Kunickiego, Wł.,** Schule, Theaterstr. 37 + 28 01
— **Powszechna Nr. 2,** Schule, Kochanowskiego 16 34 06
— **Powszechna Nr. 9,** Schule, Strażacka 7 28 62

**Szlachtmann, Szloma,** Nowa 9 33 15
**Szpak, Henryk,** Feldscher, Nowa 19 28 21
**Szpic, Hersz,** Grodzka 16 26 96
**Szpital Dzieciątka Jezus,** Krankenhaus, Robert-Koch-Str. 11 24 14
— **Polskiego Czerwonego Krzyża,** Wyszyńskiego 8 + 27 64
— **Św. Jana Bożego,** Bonifraterska 5 + 22 46
Dyrektor, gab. 14 92
Oddział zakaźny, Sieroca 4 14 12
— **Św. Józefa,** Krankenhaus, Kommandanturstr. 11 10 86
— **Żydowski,** Jüdisch. Krankenhaus, Lubartowska 53 + 23 32
Dyrektor + 24 32
**Szpon, Maria,** Galanterieladen, Theaterstr. 28 13 90
**Szponar, B-cia,** Hydraul. Anst., Wyszyńskiego 10 24 81
**Sztajnberg, Chaim,** Wolle-Einkauf, Jezuicka 21 7 + 26 71
**Sztajnhamer, Mojżesz,** Zahnarzt, Wyszyńskiego 3 21 73
**Sztajnman, Icek,** Lubartowska 2 34 90
**Sztenfinkiel, I. i Gorzyczański, A.,** Browarna 2 15 04
**Szunke, Jan,** Kapuzinerstr. 2 13 57
**Szwarcman, Josef,** Czwartek 7 14 98
**Szwendrowski, A.,** Mechan. Anst., Bahnhofstr. 3 11 96
**Szwentner, Stefan,** Rechtsanw., Krakauer Str. 47 28 27
**Szwentner, Tadeusz,** Ing., Maschinenfbr., Piękna 6 10 61
**Szydłowski, Stanisław,** Restaur. As, Krakauer Str. 59 + 22 63
**Szyling, Josef,** Kfm., Rusałka 15/8 23 94
**Szymański, Józef,** Ziemiańska, Kaffeehaus, Bahnhofstr. 55 14 10
**Szczypajło, Nikolaus,** Leit. d. Monopolvertriebes d. Ostha, Chopinstr. 1/12 26 53

# Ś

**Śląski, Krzysztof,** Dr. med., Karmelicka 3 28 67
**Ślaski, Roman,** Bahnhofstr. 13 21 85
**Ślimak, Berek,** Lubartowska 24/6 32 81
**Śliwińscy, Stanisław i Jerzy,** Cicha 3 + 26 98
**Śliwiński, Jan,** Bäckerei, Theaterstr. 31 13 75
**Ślusarski, Wacław,** Galv.-Anst., Krakauer Str. 14 + 28 53
**Śpiewankiewicz, Mieczysław,** Frisieranst., Bahnhofstr. 3 12 90
**Świątecki, Władysław,** Ing., Fahrradfbr., Pochyła 9 + 33 02
**Świtek, Józef,** Laryngolog, Krakauer Str. 57/19 34 42

# T

**Tabaco, I.,** Centraln. skł. farb., Krakauer Str. 28 22 16
**Tabakanbau- u. Einlöse-Amt,** Wrotkowska 10
Leiter 17 36
Anbau 10 99
Betrieb u. Nachtportier 17 25
Verkaufslager, Warschauer Str. 17 27 27
Verkaufsladen, Warschauer Str. 17 27 98
**Talmud, Hersz,** Rabbiner, Lubartowska 10 29 72
**Tarantowicz, Czesław,** Kfm., Bychawska 43 27 99
**Tarantowicz, Kazimierz,** Flachs- Hanf- u. Werg-Aufkäufer, Bahnhofstr. 29 10 27
**Tarkowski, Władysław,** Rechtsanwalt, Kapuzinerstr. 6 11 88
**Tarwid, Władysław,** Betonowa 5 + 26 75
**Te. Be. Ha, Techn. Bau-Hdls.-Ges.** mbH, Ostlandstr. 4 12 61
**Techart,** W. H. Grabowski, Techn. Art., Lubartowska 2 + 23 23
Wohnung, Chopinstr. 39 + 24 24
**Technika,** Lubl. Ing.-Büro, GmbH, Krakauer Str. 55 24 29
**Tejgman, Nechemia,** Kolonialw., Lubartowska 13 25 42
**Teleficzuk, Wacław,** Pl. Bychawski 13 23 63
**Tenenbaum, Hersz,** Rybna 12 24 56



**Tennenbaum, Henryk,** Dr. Robert-Koch-Str. 22a 22 57
**Terlecki, Grzegorz,** Ing., Godebskiego 8 + 25 56
**Textilfabrikation,** Hdls.-Ges. mbH, Chopinstr. 3 13 48
Krakauer Str. 60 16 78
**Textil-Haus,** A. Czapski, Krakauer Str. 28 + 27 07
**Textil Łódzki,** L. Kohen i S-ka, Textilhaus, Lubartowska 1 27 91
**Tietje, Heinrich,** Dr., Gartenstr. 15/4 + 30 24
**Timme, Romuald,** Rechtsanwalt, Warschauer Str. 4 25 23
**Tkatschuk, Eugen,** Arbeitsinsp., Krakauer Str. 78 11 55
**Toczolowski, Henryk,** Litauerstr. 5 27 57
**Toczolowski, H., Maksymiuk St.,** Schusterbedarfsart., Nowa 23 23 38
**Tolak, Maria,** Limonadefbr., Szewska 1 13 05
**Tolwiński, Jan,** Theaterstr. 45 22 74
**Tomaszewski, Adam,** Głowackiego 12 16 75
**Tomaszewski, Jan,** Wesoła 5 34 55
**Tomaszewski, Maksymilian,** Wesoła 5 22 88
**Tomaszewski, Zygmunt,** Górna 3 22 22
**Tomicka, Stanisława,** Głowackiego 13 34 38
**Tor, Bolesław,** Bahnhofstr. 21/9 21 07
**Tosik, Józef,** Bauholz-Kleinverk., Chopinstr. 30 28 04
**Toz, Ośrodek Zdrowia,** Gesundheitsabt., Bahnhofstr. 15 10 24
**Traue, Rudolf,** Kreislandw., Ostlandstr. 12 + 31 48
**Trojanowski, Wacław,** Krakauer Str. 55 10 85
**Truppenwirtschaftslager,** s. Polizei
**Trzebiński, Jan,** Kfm., Wyszyńskiego 10/17 11 60
**Tuler, Lejbuś,** Bäcker, Lubartowska 28 10 05
**Tuller, B-cia,** Draht- u. Nagelfbr., Łęczyńska 152 17 81
**Türkische Konditorei,** Memduh Kabasoglu, Lubartowska 15 12 41
**Tutkówna, Krystyna,** Kościuszki 7 25 02
**Tyc, Roman,** Robert-Koch-Str. 4 13 76
**Tymciurak, Włodzimierz,** Chopinstr. 41 12 16
**Tymińska, Stanisława,** Przechodnia 2 + 15 94

# U

**Ubezpieczalnia Społeczna,** Hipoteczna 4
Informacje, sekcja ewid. + 25 05
Sekretariat dyrekcji + 25 30
Pobór składek, lekarz obwodowy + 30 29
Wydział lecznictwa + 34 27
Wydział finansowy, referat funduszu pracy + 15 75
Wydział ubezpiecz., sekcja świadcz., orzeczn., kontrola, wymiar składek + 22 28
Apteka 25 15
**Ueberfallkommando d. Polizei** 23 49
**Uhas,** Ukrainische Hdls.-Ges., AG, Krakau, Abt. Lublin, Bahnhofstr. 21 20 74
**Ukrainbank,** Landw. Kreditgen., Krakauer Str. 78 25 61
**Ukrainische Abt. d. Verbandes d. Landw. Erwerbs- u. Wirtschaftsgen.,** Ostlandstr. 4 + 12 78
**Ukrainisches Hilfskomitee,** Theaterstr. 62 + 13 52
**Ukraiński Komitet Pomocy,** Theaterstr. 62 + 13 52
**Ulanicki, Jerzy,** Dr., Theaterstr. 52 33 50
**Ulicki, Józef,** Ing., Karmelicka 2 25 77
**Ulmenschenke,** Ostlandstr. 7 14 73
**Unflajs, Hersz,** Schneider, Krakauer Str. 36 13 47
**Universitätsbibliothek,** Dolna P. Marii 4 29 82
**Universum,** Kowalska, Maria, Möbelmagazin, Zielona 5 + 34 50
**Unkiewicz, Eugeniusz,** Herrenkonfekt., Konopnicka 9 21 16
**Urszulanki Siostry,** Kloster, Theaterstr. 8 27 20
**Urząd Skarbowy,**
**s. Finanzinspekteur**
**Uziembło, Stefan,** Litauerstr. 1/12 29 87

# V

**Verband d. Landwirtschaftlichen Erwerbs- u. Wirtschaftsgenossenschaften,** Distrikts-Revisionsverband, Bahnhofstr. 1 + 15 01
**Verband d. Landwirtschaftlichen Erwerbs- u. Wirtschaftsgenossenschaften,** Ukrainische Abt., Ostlandstr. 4 + 12 78
**Verband d. Molkerei u. Eiergenossenschaften,** Kapuzinerstr. 1 + 23 92
Direktor, Kapuzinerstr. 1 + 27 36
Detailverkauf, Krakauer Str. 51 + 17 70
„ Theaterstr. 13 + 16 55
„ Bahnhofstr. 41 + 20 76
„ Fabryczna 1 + 34 94
„ Kalinowszczyzna 4 + 25 12
**Verband f. Steine, Erden, Glas u. Keramik im Distrikt Lublin,** Krakauer Str. 39 28 09
**Verein d. Zuckerrübenpflanzer,** Krakauer Str. 51 + 21 54
**Vereinigung d. dörflichen Kaufleute,** Śto Duska 10 + 26 04
**Vereinigung d. Mühlen im Distrikt Lublin,** 3 Maja 14 + 32 40
**Veritas,** Schokoladenfbr., Pächter O. Lapuńka, Robert-Koch-Str. 22a 24 43
**Veritas,** Schokoladenfbr., I. Horowicz, Robert-Koch-Str. 22 + 25 14
**Vesta,** Vers.-Ges., Krakauer Str. 29 20 91
**Vetter, K., R.,** Zakł. Przem. dawn. T.. Karszo - Siedlewski, wł. O. Prorubnikow, Industrie - Werke, Bernardinerstr. 15. Browar parowy, słodownia, fabr. wódek i likierów, lemoniad i wód gazowych 23 56
Dyrektor
Wydział Techniczny
„ Sprzedaży
Księgowość i Kasa
Ekspedycja
Fabryka wódek i likierów
„ wód gazowych
Administracja domów
Hr. Otto v. Mandelsloh — pełnomocnik firmy 10 81
Inż. G. Terlecki, dyr. m., Godebskiego 8 + 25 56
Wydział Prawny, Dr. E. Łowicki 24 91
Magazyny i słodownia, Misjonarska 10 24 86
Składy i lodownie, Kalinowszczyzna 4/6 14 48
Kierownik browaru Z. Szmatlak, Bernardinerstr. 15 12 27
**Vierheilig, Hugo,** Dr., Ref. d. Abt. Gesundheitswesen, Sportbeauftr. f. d. Distr. Lublin, Cicha 6 32 22
14 36
**Voit, Michal,** Dr., Kapucinerstr. 2 25 76

## Volksdeutsche Betreuungsstelle,
Bernardinerstr. 13 28 63

# W

**Waagenfabrik, Caudr, J.,** Garbarska 8 + 11 20
**Waagenfabrik Ideal,** Krochmalna 24 + 22 83
**Wadowski, Józef,** art. gosp., Wirtschaftsgeräte, Bahnhofstr. 1 11 65
**Wajnberg, Icek,** Robert-Koch-Str. 22 27 42
**Wajnberg, Salomon,** Rynek 12 13 45
**Wakszul, Dawid,** Bretterlager, Bonifraterska 13 34 18
**Wakszul, Icek,** Schlosserwerkst., Sieroca 7 26 95
**Wanderarbeiter-Sammellager,** Krochmalna 31 + 15 28
**Wapno — Zakłady wapienne, J. Lizuta,** Biłgorajska 24 + 25 94
**Warmbold, Otto,** Ostlandstr. 6 + 30 70
**Warszawskie Towarzystwo Ubezpieczeń, S.A.,** Vers.-Anst., Insp. Okreg. Stanisław. Tokarski, Wyszyńskiego 18/7 29 33
**Wasilewski, Jerzy,** Dr., Bychowska 166 10 29
**Waśniewski, Zygmunt,** Schreibmasch.-Rep.-Werkst., Wyszyńskiego 7 11 78

## Wasserwirtschaftsinspekteur Lublin, Ing. Holtzheimer, Gouvernementstr. 8 32 06

## Wasserwirtschaftsamt Lublin,
Gouvernementstr. 8 32 42
**Wawrzyszak, Jan,** Frisieranst., Adolf-Hitler-Platz 1 12 73
**Wąsowscy, Irena i Władysław,** Chopinstr. 39 34 62
**Wąsowski, Stefan,** Dr., 3 Maja 18 11 37
**Werber, Dawid,** Nowa 9 29 53

## Wehrmacht, Heeresvermittlung
Sammelnr. 17 80
Sammelnr. 18 50
**Wereszczyński, Jerzy,** Händl., Theaterstr. 20 32 90
**Werner, Tadeusz,** Ing., Beliny Prażmowskiego 12 20 64
**Werner, Tadeusz u. Rzeszotarski J.,** Oelpressenanstalt, Bonifraterska 10 20 67
**Wertman, J. i Rubinsztajn, B.,** Ziarnosiew, Kommissionshdl.-Ges., Ruska 4 + 29 01
**Wesołowski, J.,** Dipl.-Ing., Głowackiego 15/5 22 90
**Wedkowski, Józef,** Mgr. Pharm., Robert-Koch-Str. 7 29 16
**Węgliński, Witold,** Chopinstr. 24 27 45
**Węgiel, Cudny i S-ka,** Kohlengrosshdlg., Sadowa 6 + 25 20
**Węgloblok,** S. A., Polskie T-wo dla handlu węglem, Kohlenges., biuro, Krakauer Str. 59 + 23 66
składy, Długa 3 23 10
**Wichrzycki, Stefan, Szafranow, Eugeniusz,** Bernardinerstr. 6 20 49
**Wiechrzycki, Bolesław,** Dr. med., Krakauer Str. 13 26 04
**Wiejska Centrala Handlowa,** I., Woźniakowski, Lubartowska 1 + 28 44
**Wiktoryn,** Zakł. Św. Antoniego, mieszk. SS. Pasterek, Wiktoryn + 17 17
**Winiaszewicz, Józef,** Schauspieler, Soldatenstr. 5 13 01
**Winkler, Walter,** Krakauer Str. 78 28 34
**Winnicki, Bohdan,** Okopowa 15/17 20 25
**Wiśniewski, Stanisław,** Ing., Chopinstr. 28 + 22 62
**Witek, Lucjan,** Lebensm. u. Kolonialw., Krakauer Str. 18 25 44
Wohn., 3 Maja 10 23 99
**Witkowska, Michalina,** Weteranów 12 34 86
**Witkowski, Marian,** Hühnerzuchtoperateur, Robert-Koch-Str. 1/15 34 47
**Witkowski, Tadeusz,** Arch., Żwirki i Wigury 4 23 75
**Władzlecka, Elżbieta,** Godebskiego 8 34 11
**Władarczak, Jan,** Lederhdlg., Krakauer Str. 26 + 27 63
**Władarczak, Władysław,** 3 Maja 8 24 88
**Woźarski, Wacław,** Ing., Chopinstr. 28 12 45
**Wojciechowska, Zofia,** Dr., Chopinstr. 13/4 16 29
**Wojciechowski, Józef,** Krakauer Str. 26/9 26 18
**Wojciechowski, Ludwik,** Konditor-Bäckerei, Dominikańska 1 14 67
**Wojno, Aleksander,** Bauuntern. Warschauer Str. 6/11 33 58
**Wojtczak, Kazimierz,** Bahnhofstr. 20 + 27 35
**Wolff, Karol,** Bahnhofstr. 28a + 27 12
**Wolman, Szol,** Lubartowska 9 26 89
**Wolski, Mieczysław,** Ing., Kawia 12 + 12 69
**Wolski, Mieczysław,** Ing., Rayskiego 5 26 30
**Wolski, M. i S-ka,** S.A., Masch.-Fbr., Bahnhofstr. 16 + 28 08
**Wolski, Ryszard,** Sławinkowska 26 11 69
**Woźkowski, Aleksander,** Dr., Theaterstr. 13 27 48
**Woyda, Lech i S-ka,** Kolonialw.-Hdlg., Śto Duska 22 21 30
**Woźniak, Fr.,** magazyn blawatów i galant., Krakauer Str. 20 26 83
**Woźniak, Józef,** Tabakart.-Kleinverk., Kapuzinerstr. 2 20 59
**Woźniak, Leon,** Holzhändl., Krakauer Str. 10 22 43
Holzhdlg., Fabryczna 21 + 12 42
**Woźniakowski, Izydor,** Chopinstr. 11 32 34
**Wójcik, Jan,** Apotheke, Theaterstr. 27 27 97
**Wójcik, Stanisław,** Sadowa 10 10 87
**Wójcik, Władysław,** Hdls.-Haus, D-HA-W, Wyszyńskiego 20/12 13 48
**Wójcikowa, Aleksandra,** Allx, Schönheitspflege, Okopowa 13/4 10 71
**Wroński, K.,** Dymara E., Tischlerwerkst., Wesoła 16 29 18
**Wrzodak, Ryszard,** Bychawska 26 18 18
**Wysocki, E.,** Dipl.-Ing., Długa 6 + 12 39
**Wyszomirski, Józef,** Theaterstr. 14 28 29
**Wyszyńska, Zofia,** Karmelicka 2 15 39

# Z

**Zachara, Stanisław,** Ing., Ostlandstr. 6 29 51
**Zajączówna, Stefania,** Bonifraterska 15 23 02
**Zajączkowski, Antoni,** Hdls.-Haus, Krakauer Str. 41 + 15 07
Magazin, Bahnhofstr. 28 26 31
**Zajdensznir, Izydor,** Zahnarzt, Wyszyńskiego 10/3 10 45
**Zajfen, M.,** Zahnarzt, Rybna 9 26 34
**Zajfen, Symcha,** Zahnarzt, Lubartowska 30/8 12 56
**Zakład Elektro-Radio-Mechan.,** P. Kolaszyński i J. Szczepkowski. Elektrotechn. Werkst., Bahnhofstr. 2 27 23
— **Elektrotechn. konces.** Zwoliński Karol, Elektrotechn. Werkst., Soldatenstr. 2 28 77
— **Fryzjerski,** Jan, Nechaj, Kościuszki 2 + 13 17
— **kotl.-mechan.,** Alfred, Majchert i S-ka, Rusałka 9 + 10 89
— **Mechan. Żar,** Ludwik Paroszkiewicz, Mechan. Anst., Krakauer Str. 52 + 15 16
— **Pogrzebowy,** Fr. Dowoyno, Bahnhofstr. 11 + 21 99
— **Pogrzebowy,** Fr. Mazurkiewicz, Leichenbestattungsanst., Bernardinerstr. 6 27 10
— **Rzem.-Wychow. pod wezw. Św. Józefa,** Theaterstr. 32 + 10 36
— **Wychowawczy dla chłopców Św. Stanisława,** Dominikańska 1 + 27 26
— **Wychowawczy dla dziewcząt,** Dominikańska 5 + 15 70
**Zakłady Ogrodnicze,** Aleksander, Lipko i Syn, Gärtnerei, Głowackiego 5 28 41
— **Przemysłowe Garbarskie, Domańskich,** Sp. z o. o., Lederfabr. Domańskich unter kommissarischer Leitung, Bychawska 20 22 20
— **Przemysłowe Labor,** J., Czaiczyńskiego, Czwartaków 6 + 23 45
— **Przemysłu Cukierniczego,** W. Chmielewski i S-wie, Konditorei, Krakauer Str. 8 + 14 76
— **Wapienne,** J., Lizuta, Biłgorajska 24 + 25 94
**Zakościelny, Bronisław,** Kalinowszczyzna 8 15 31
**Załuska, Maria,** Theaterstr. 1 34 45
**Zambelli, Ludwik,** Kraftfahrkurse, Żmigrod 6 12 18
**Zamecki, Józef,** Kolonialw.-Hdlg., Bychawska 23 34 25
**Zamorowski, Henryk,** Ing., Dolna 3 Maja 5 15 21
**Zaremba, Roman,** Rechtsanwalt, Krakauer Str. 68 25 34
**Zarząd Centralny Zaopatrzenia Opalowego** nie-niemiec. pracown. Kolei Wschodn., Zarząd Okręgu Lublin, (Heizmat.-Versorgungsamt), Bychawska 33,2 20 90

## Zarząd Miejski

**Gmina Miejska,** Krakauer Str. 1
naczelnik 21 60
sekretariat
zast. nacz. gminy 21 69
tłumacz i dyżurni 20 30

**Wydział Ogólny,** Krakauer Str. 1
naczelnik 10 59
kasa i kancelaria główna 14 44
kier. oddziału organiz. i biuro 12 59

**Wydział Finansowy,** Krakauer Str. 1
naczelnik 10 52
referat budżetowy
„ podatków od widowisk
„ daniny od mieszkańców 10 50
„ podatków i opłat samoistn.
„ główna księgowość miejska

**Wydział Gospodarczy**
naczelnik, Krakauer Str. 1 10 56
straż ogniowa miejska i warsztat kominiarski, Śto Duska 3 + 11 11
+ 21 59
tabory miejskie, Elektryczna 4 16 95
kierownik plant. miejsk., Warschauer Str. 1 10 46

**Wydział Budownictwa,** Robert-Koch-Str. 3
naczelnik 33 57
kancelaria 10 57
kancelaria oddziału drogowego
inspekcja budowlana 32 56
biuro regulacji i pomiarów 24 79
warsztaty i magazyny oddz. drogowego, Bernardinerstr. 7 24 83
kancelaria robót brukarskich. Bernardinerstr. 7

**Wydział Opieki i Zdrowia**
naczelnik, Rynek 1 28 69
oddział opieki, Rynek 1 11 39
ośrodek opieki społecznej Nr. 1. Bahnhofstr. 11 32 98
ośrodek opieki społecznej Nr. 2. Krakauer Str. 41 20 65
ośrodek opieki społecznej Nr. 3. Bahnhofstr. 12 28 31
oddział zdrowia, Rynek 1 21 90
żłobek miejski, Gartenstr. 4 13 14
osada czyściciela. Fabryczna 21 39

**Urząd Wyżywienia**
kierownik i biuro, Chopistr. 6 + 14 17
magazyn, 3 Maja 22 24 59

**Wydział Administracyjny,** Krakauer Str. 1
naczelnik 11 80
biuro meldunkowe 29 42
referat przemysłowy 34 07
referat dowodów osobistych, Theaterstr. 4 26 10
kierownik oddz. rozd. artyk. pierwszej potrzeby, Bahnhofstr. 15 10 31
referat zaopatrzenia i kontroli, oddz. rozdawn., Bahnhofstr. 15 16 54

**Wydział Mieszkaniowy, Oświaty i Statystyki,** Rynek 1
naczelnik 33 80
oddział oświaty i kultury 20 24
„ statystyki

**Miejska Komunikacja Autobusowa**
biuro i garaże, Garbarska 8 15 68

**Elektrownia Miejska**
Zarząd, Krakauer Str. 39
dyrektor, inż. Golla + 15 29
buchalteria + 29 31
biuro zgłoszeń i instalacji abonentów
wydział rachuby + 11 92

Wydział Techniczny, Soldatenstr. 1
vice-dyrektor, inż. Gliński + 34 34
inspekcja elektr. urzadz. odbiorców prądu
biuro sieci + 29 61
pogotowie elektryczne

Wytwórnia, Długa 6
kierownik ruchu, inż. Wysocki + 25 01
centrala maszyn
magazyn + 12 39

**Gazowy Zakład Miejski**
biuro, Gazowa 9 26 36
inspekcja, Theaterstr. 4 26 33
dyrektor, inż. M. Rzewuski, m., Krakauer Str. 14 + 20 35

**Rzeźnia Miejska,** Łęczyńska 107
komisarz 27 94
biuro 27 65
dyrektor
portier 24 84
gabinet lekarski

**Wodociągi i Kanalizacja Miejskie,** Krakauer Str. 47
dyrektor 10 00
biuro i buchalteria 20 22
inspektor sieci, inż. E. Bujnicki 29 04
kierownik ruchu, inż. M. Napiórkowski
biuro techniczne i dział zakupów 20 32
stacja pomp wysokiego ciśn., al. Piłsudskiego 11/13 12 64
stacja pomp niskiego ciśn., Wrotków 12 40
magazyn, warsztaty, stacja cech. wodomierzy, al. Piłsudskiego 11/13 21 42
wieża ciśnień, Warschauer Str. 28 15 69
stacja przepompow. ścieków, Łęczyńska 164 28 55

**Zusobnik,** warszt. elektrotechn., K. Wolff, Bahnhofstr. 28a + 27 12

**Zawadzki, Bronisław,** sprzed. węgla, koksu, wapna i cementu, Kohlen-, Koks-, Kalk- u. Zementverk., Żmigrod 10/5 21 02

**Zborowski, M.,** Hdls.-Haus, Lubartowska 2 + 25 06

**Zbożowy elewator i młyn, państw. zakł. przem.-zboż.,** Wrotkowska 9 + 12 62

**Zbyszyński, Eugeniusz,** Theaterstr. 27 25 47

**Zdański, Czesław,** Ing., Krakauer Str. 59 + 23 66

**Zdrój, Lubelski,** K. Wojtczak, Mineralwasserfbr., Bahnhofstr. 20 + 27 35

**Zdybicki, Aleksander,** Bäckerei, Strażacka 1 17 46

**Zenit, Jakubik, Stanisław,** Sped.-Haus, Biuro, 3. Maja 10 + 14 22
Składy, Browarna 2 + 29 60

**Zentralkasse d. Landwirtschaftlichen Genossenschaften,** Filiale Lublin, der Kommissar. Kościuszki 4 21 64

**Zentralstelle d. Lederfabriken d. Distrikts,** Towarowa 41 + 27 33

**Zentralverband d. Tabakanbauer im** Generalgouvernement. Geschäftsf., Kommandanturstr. 3/19 24 65

**Ziegelei Sierakowszczyzna, Unicka 14** + 26 51

**Zielonka, Bronisław,** Restaur., Śto Duska 18 26 14

**Zieńczykowa, Anna,** Tabak-Grossverk., Bahnhofstr. 15 26 85

**Ziółkowski, Marian,** Arzt, Theaterstr. 35 10 92

**Zipser, Ferdinand, Erben,** Sägewerke u. Fbr. gebogener Möbel, GmbH, Zamość, Fabriklager Lublin, Bahnhofstr. 43/1 29 84

**Zjednoczenie Kupców Wiejskich,** Ś-to Duska 10 26 04

**Zollfahndungszweigestelle Lublin** (7-20), Skłodowskiej 42 33 05

**Zorkraut, M.,** Lederfbr., Okólna 5 + 17 06

**Zubrzycki, Józef,** Weinhdlg. u. Kolonialw., Krakauer Str. 40 27 30

**Zuckerfabrik Garbow,** erreichbar durch Fernamt Lublin 00 — —

**Zwarg, Gerhard,** Dr. jur., Reichsbahnrat, Wyszyńskiego 12 + 31 05

**Związek Handlarzy Węglem na Dystrykt Lublin,** Karmelicka 2 + 11 75

— **Okręgowy Spółdzielni Rolniczych i Zarobk.-Gospodarczych,** Bahnhofstr. 1 + 15 01

— **Pszczelarzy,** Bienenzüchterverein, Lindenstr. 3 16 13
sklady, Robert-Koch-Str. 6 18 16

— **Spółdzielni Mlecz. i Jajcz.,** Kapuzinerstr. 1 + 23 92
dyrektor, Kapuzinerstr. 1 + 27 36
sprzedaż detaliczna, Krakauerstr. 51 + 17 70
sprzedaż detaliczna, Theaterstr. 13 + 16 35
sprzedaż detaliczna, Bahnhofstr. 41 + 20 76
sprzedaż detaliczna, Fabryczna 1 + 34 94
sprzedaż detaliczna, Kalinowszczyzna 4 + 25 12

— **Spółdzielni Spożywców Społem,** Verband d. Konsumgen.:
delegatura Zarządu w Lublinie, Kapuzinerstr. 7 + 28 26
+ 28 78
dyrektor, buchalteria, Spółdzielcza 4 + 28 33
kier. sprzedaży, dział sprzedaży, Spółdzielcza 4 + 20 41
dział skupu jaj, Spółdzielcza 4 + 23 01
magazyny przy młynie Piaski, Młyńska 7 + 25 22

**Zwoliński, Wojciech,** Chopinstr. 11 + 18 02

**Zygiel, Józef,** Schneider, Robert-Koch-Str. 7 14 39

**Zylber, H., J.,** Wyszyńskiego 16 27 74

**Zylber, Sender,** Archidiakońska 4 28 37

**Zylberreich, Ela,** Heiz- u. Holzmat.-Verk., Furmańska 10 14 75

**Zylberszac, Mojżesz,** Lubartowska 10/5 23 36

**Zysserman, Szaja,** Lubartowska 14 24 35

# Z

**Żar, Paroszkiewicz, Ludwik,** zakl. mech., Krakauer Str. 52 + 15 16

**Żelazo, N. H. Goldman i S-ka,** Draht- u. Nagelverk., Browarna 1 10 06

**Żelaźnicki, Marian,** Rudnik 14 62

**Żółtowski, Emil,** Ostlandstr. 6 15 33

**Żurek, Tomasz,** Wein- u. Kolonialw.-Hdlg., Krakauer Str. 17 24 15

**Żurowska, Maria,** Górna 4 20 66

**Żynda, Franciszek,** Piechoty 10 10 90

**Żyrardowski Magazyn, Freyberg, Karol,** Textilladen, Krakauer Str. 4 + 15 95

**Żyszkiewiczowa, H. i Tyszlerowa, A.,** Bernardinerstr. 1 14 50





## Adamów

**Burggericht** 5
**Gemeindeamt Adamów** 3
**Gemeindeamt Wojcieszków** 2
**Poln. Polizeiposten** 4

**Post:**
Deutsche Post Osten
Öffentliche Sprechstelle

## Aleksandrów

**Post:**
Deutsche Post Osten
Öffentliche Sprechstelle

## Annopol

**Apotheke,** Stefan, Bieńkowski 15
**Beton- u. Monierbau-,** AG, Weichselbrücke 8
**Gemeindeamt,** Gemeindevorst., Walerian, Kubacki 13
**Gutsverwaltung Rachów,** Kommissar Felske 11
**Poln. Polizeiposten** 1

**Post:**
Deutsche Post Osten
Öffentliche Sprechstelle

## Baranów a Wieprz

**Gemeindeamt** 3
**Poln. Polizeiposten** 2

**Post:**
Deutsche Post Osten
Öffentliche Sprechstelle

## Batorz

**Poln. Polizeiposten** 1

**Post:**
Deutsche Post Osten
Öffentliche Sprechstelle

## Bełz

**Allgemeine Versicherungsanstalt** 21
**Bahnhof** 16
**Bezirkslandwirt** 24
**Bilińska, M.** 20
Gut Przemysłów
Gut Myców
**Burggericht** 9
**Elektrizitätswerk** u. Mühle 33
**Gaiser, G., L.** 11
**Genossenschaftsverband** 28
**Gross, Józef,** Apotheker 22
**Gutsverwaltung Witków** 18
**Molkerei,** C. Konenko, Dr., Tierarzt 31
Mühle, Ukrainische Genossenschaft 25
**Pfarramt** 12

**Polizei:**
**Sicherheitspolizei** 8
**Ukrain. Polizeiposten** 32

**Post:**
Deutsche Post Osten
Amtsvorsteher
Öffentliche Sprechstelle

**Preyer, Artur,** Dr., Bahnarzt 19
**Sobczuk, Eliasz** 23
**Stadtgemeinde** 1
**Zollkommissariat** 5

## Bełżec

**Poln. Polizeiposten** 2

**Post:**
Deutsche Post Osten
Öffentliche Sprechstelle

## Bełżyce

**Apotheke Pod Opatrznością,** Leiter L. Ośmiałowski 14
**Gemeindeamt** 4

**Gesundheitsamt** 18
**Klarnerowa, Maria,** Gut Kierz 8
**Kreiskrankenhaus** 6
Władysław, Grazewicz, Dr., Dir., Wohn.
**Kryński, Kazimierz,** Tierarzt 12
**Kuźnicka, Zofia,** Gut Krężnica Okrągla 3
**Pfarramt** 9

**Polizei:**
**Poln. Polizeiposten** 2
**Pomorski, Edmund,** Dr., Bezirksarzt 11

**Post:**
Deutsche Post Osten
Amtsvorsteher 19
Öffentliche Sprechstelle

**Rolnik,** Hdls.-Ges. 15
**Schlachthaus** 7
**Szubartowscy, Gebrüder,** Motor-Mühle 16
**Szwajgerówna, Bronisława,** Konsumgesch., Marktplatz 1
**Szubartowski, Stanisław,** Bürgermstr. 10

## Biała Podlaska

**Allgemeine Sparkasse,** Freiheitsplatz 27 143
**Allgemeine Versicherungsanstalt,** Prostastr. 9 108

**Arbeitsamt,** Kościuszkostr. 3 26

**Judeneinsatz,** Brester Str. 114 18

**Bezirksgericht Lublin,**
**Auswärtige Abteilung** 28
**Staatsanwaltschaft** 42

**Burggericht** 37

**Bahnhof** 27

**Chodnikiewicz, Edmund,** Apotheke, Bahnhofstr. 2 17
**Chołodkowski, Jerzy,** Dr., Arzt, Piłsudskiego 25 73
**Cieluch, Stefan,** Freiheitsplatz 19 50
**Czarnocka, Wanda,** Apotheke, Pierackistr. 27 56
**Danziger Sleeperkontor,** Schoenberg, W., GmbH, Zielonastr. 12 67

**Deutsches Gefängnis,**
Aussenstelle i. Leśna Podlaska 40

**Finanzinspekteur** 79

**Fleisch- u. Wurstfabrik,** Budkiewiczstr. 12 30 43

**Forstinspektion** 21

**Forstschutzkommando** 59

**Gemeindeamt Sitnik** 16
**Gollücke u. Rothfos** 105
**Gutsverwaltung Woroniec** 19
**Hager, Friedrich,** Leit. d. Landw. Zentralstelle Kreisstelle Biała-Podlaska, Wohn., Sidorskastr. 16 + 121
**Hryniewicz, Antoni,** Rechtsanwalt, Terespolskastr. 24 115
**Industriewerke Biała & Łomianki, AG,** Drescherstr. 17 + 47
**Kaufhaus Biała (Deutsches Kaufhaus),** Wanschurn, M. u. Wiegand, W., Freiheitsplatz 24 44
**Kino** 9

**Kreishauptmannschaft,**
Warschauer Str. 12 48 53 82

**Kreishauptmann,** Wohn.
**Inspektor Priedöhl,** Warschauer Str. 54 117
**Kreisarzt,** Johann, Lipiński, Dr., Warschauer Str. 2 54
**Abt. Ernährung u. Landwirtschaft,** Bahnhofstr. 15 15
**Holzindustrie** d. Kreisverwaltung, Orlicz-Dreszera 82 51
**Kasino,** Warschauer Str. 12 45
**N. S. D. A. P.,** Warschauer Str. 12 112
**Landbewirtschaftung,** Bahnhofstr. 1 89
**Landwirtschaftliche Kreishandelsgenossenschaft,** Warschauer Str. 6 46 22 4

**Landwirtschaftliche Zentralstelle,** Kreisst. Biała Podlaska 5

**Miałkowski, Bolesław,** Dom Rolniczo-Handlowy, Hdls-Haus, Pierackistr. 25 6
**Molkerei, Ulrich** 11
**Mühle, Ratajewicz, J. u. Beranek, A.,** Piłsudskistr. 29 8

**Oberförsterei, Grabarka** 20

**Oberförsterei, Kijowiec** 10

**Ostha,** Grossverteilerstelle f. Branntwein, Freiheitsplatz 25 34

**Polizei:**
**Polizei-Bataillon**
Vermittlung 28 12 14
Gandarmeriezug 48
Gandarmerieposten 3
**Sicherheitspolizei:**
Aussendienststelle 65
Kriminalkommissariat 29
Grenzpolizeikommissariat 63
**Polnische Polizei:**
Kreiskommando 38
Polizeiposten 82
Polizeiposten i. Zalesie 36

**Post:**
**Deutsche Post Osten**
Postamt, Vorsteher 24
Entstörungsstelle 1
Bautruppführer 7
Ausgabe 66
Telegrammaufnahme 125
Schalter 126
Öffentliche Sprechstelle

**Pyszyńska, M. u. Bąkowska, H.,** Reformackastr. 10 33
**Rapid,** Ing., Baugeschäft, Bahnhofstr. 22 122
**Schaffelhofer, Hans,** Ref. d. Kreishauptmannschaft, Freiheitsplatz 17 120
**Sozialversicherungskasse Siedlce,** Ausgenzentrale, Reformackastr. 6 116
**Społem,** Verband d. Konsumgen., Kolejowastr. 13 85
**Spółdzielcza Księgarnia Nauczycielska,** Buchhdlg., Piłsudskistr. 2 114
**SS-Sonderdienst E., Batl.-Kommando** 52

**Stadtverwaltung:**
**Zentrale,** Freiheitsplatz 2 39
**Bürgermeister** 72
Wohn., Zielonastr. 4 111
**Vize-Bürgermeister** 64
**Elektrizitätswerk,** altes, Narutowiczstr. 3 74
neues, Parkstr. 5 75
Tomasz Kowalewski, Ing., Dir. d. Elektr.-Werkes 2
**Freiwillige Feuerwehr** 25
**Stadtschlachthaus,** Brzeskastr. 114 58
Leiter, Bahnhofstr. 22 31
**Szczepański, Tomasz,** V.-Bürgermstr. Jatkowastr. 11 61
**Tołłoczko, Kazimierz,** Gut Kozula 76
**Ukrainisches Hilfskomitee,** Freiheitsplatz 4 70
**Ulrich, Fritz,** Insp., Warschauer Str. 64 69
**Wanschura, Max,** Druckerei, Piłsudskistr. 6 49
**Vater, Willy,** Piłsudskistr. 1 118

**Wasserwirtschaftsinspekteur**
i. Amt d. Gen.-Gouv. 13
**Wiegand, Willy,** Drescherstr. 17 + 47
**Woldański, Antoni,** Terespolskastr. 51 118
**Wróblewski, E. u. A., Uszacki,** Eisen- u. Bauart., Drescherstr. 50 107

**Zollgrenzschutz** 81

## Białopole

**Gemeindeamt** 1
**Poln. Polizeiposten** 4

**Post:**
Deutsche Post Osten
Öffentliche Sprechstelle
**Staatliche Klinkerfabrik** 2

## Biłgoraj

**Allgemeine Versicherungsanstalt** 33
**Apotheke,** Antoni, Śnieżko 22

**Arbeitsamt Zamość,**
Nebenstelle Biłgoraj 9
**Barth u. Könenkamp** 35
**Burggericht** 13
**Elektrizitätswerk** 3
32

**Forstinspektion** 11
**Forstkasse** 10
**Forstschutzkommando III/4.** 24
**Gefängnis** 26
**Gemeindeamt Sól** + 37
**Hurtownia Współdzielcza** 25
**Kisielewski, Roman,** Leit. d. Ostha. 3 Maistr. 31 42
**Kreisgenossenschaft,** Gen. mit Anteilhaftung 15

**Kreishauptmannschaft** 1
2
Gendarmerie-Zug (nur während d. Bürozeit) 3
**Kreiskrankenhaus** 14
**Kommunale Kreissparkasse** 27
**Landwirtschaftliche Kreisgenossenschaft** mit Anteilhaftung 39
**Landwirtschaftliche Zentralstelle,** Kreisstelle 36
34
**Michałowskyj, T.,** Dr., Rechtsanw. 28
**Mühle** 30

**Oberförsterei** 7
Oberförster W., Homa. Dipl.-Ing. 23

**Polizei:**
**Sicherheitspolizei**
Grenzpolizeiposten 5
Kriminalkommissariat 4
Gendarmeriezug + 12
Gendarmerieposten + 12
**Poln. Polizeiposten,** Kreiskommando + 31
**Poln. Polizeiposten** + 31
**Poln. Polizeiposten Puszcza Solska** 41
**Poln. Polizeiposten Sól** + 37
**Poln. Polizeiposten Sulow** + 37

**Post:**
**Deutsche Post Osten**
Postamt, Vorsteher 18
Bautrupp 40
Öffentliche Sprechstelle
**Ptaszyński, Józef,** Baugewerbe 38
**Sägewerk** 8
**Schmidt,** Ing. 29
**Snacki, Jan,** Dr. med. 16

**Stadtverwaltung** 21
**Steueramt** 19
**Ukrain. Hilfskomitee** 43

## Biskupice

**Gemeindeamt Jaszczów** i. Biskupice 2
**Poln. Polizeiposten** 1

**Post:**
**Deutsche Post Osten**
Postamt, Vorsteher 10
Öffentliche Sprechstelle
**Volksschule** 3

## Biszcza

**Gemeindeamt** 2

**Post:**
**Deutsche Post Osten**
Öffentliche Sprechstelle
**Ukrain. Polizeiposten** 1

## Boby b Urzędów

**Metelski, Jan,** Vorwerk Metelin 1

**Post:**
**Deutsche Post Osten**
Öffentliche Sprechstelle
**Swierczewski, Stefan,** Gut Moniaki 2

## Bychawa

**Apotheke,** Garbalski, Kazimierz 23
**Chmielewska, Maria,** Restaur. 30
**Gemeindeamt** 4
**Gutsverwaltung Gałęzów,** Zakrzewska, Teresa 43
**Gutsverwaltung Józwów** 20
**Guzik, Wojciech** 6
**Himelblum, Dawid** 5
**Judenrat** 12
**Kolaczkowski, Kazimierz,** Gut Strzyżewice 50
**Kowerski, Stefan,** Gut Kielczewice 47
**Krankenhaus** 15
**Neustein, Edmund,** Zahnarzt 2
**Ośrodek Zdrowia** (Gesundheitsamt) 9
**Pfarramt** 16

**Polizei:**
**Gendarmerieposten** 7
**Poln. Polizeiposten** 3

**Post:**
**Deutsche Post Osten**
Postamt, Vorsteher 19
Öffentliche Sprechstelle
**Skawińska, Walerja,** Gut Skawinek 17
**Skawiński, Jan,** Gut Wola Bychawska 28
**Spółdzielnia Spożywców Jedność** (Konsumgenossensch.) 1
**Spoz, Czesław,** Dr. med. 24
**Stalkowski, Stefan,** Dr. med. 27
**Volksbank** 18
**Wysocka, Konstancja,** Gut Wola Galezowska 10

## Bychawka

**Jerke, Andreas,** Wassermühle 3
**Pfarramt** 2

**Post:**
**Deutsche Post Osten**
Öffentliche Sprechstelle
**Volksschule** 4
**Wlocki, Tadeusz,** Gut Bychawka 1

## Bystrzejowice

**Kinicki,** Gut Kaweczyn 2
**Kozmian, Jan,** Gut Wierzchowiska 1

**Post:**
**Deutsche Post Osten**
Öffentliche Sprechstelle

## Chełm Lubelski

**Allgemeine Versicherungsanstalt auf Gegenseitigkeit,** Kreisinspektor, Reformackastr. 27 13
**Apotheke, Dziemski, Grzegorz,** Lwowskastr. 5 175
— **Makiełło, Stanislaw,** Sienkiewiczstr. 8 271
— **Papużyński, J.,** Lubelskastr. 34 122
— **Walewski, W., M.,** Nachf., Lubelskastr. 39 161

**Arbeitsamt,** Katedralnastr. 5 114
225
**Baltyk,** Lichtspiele, Pierackistr. 14 129

**Beauftragter f. d. Deutsche Jugend,** Młodowskastr. 42 188
**Boguszewska, Józefa,** Trubakowskastr. 19 + 102
**Brauerei, Howorko,** Trubakowskastr. 50 60
**Burggericht,** Geschäftsstelle, Kościuszko-Platz 2 142
Richter, Kościuszko-Platz 2 73
**Chomym, Aleksander,** Dr., Stephensonstr. 1 38
**Deutsche Ewangelische Kirchengemeinde,** Reformackastr. 13a + 45
**Deutsche Lichtspiele Scala,** Lubelskastr. 65 106
**Deutsche Schule,** Reformackastr. 13 162

**Deutsches Gericht** 2
**Deutsches Zivilkasino,** Pächter Hoffmann, Lubelskastr. 4 17

**Dratt, Rudolf u. Co.** Fbr. Landw. Maschinen u. Eisengiesserei. AG, Lwowska Str. 16 115
**Dziemski, Grzegorz,** Wohn., Pierackistr. 5 172
**Elektrizitätswerk,** Kolejowastr. 16 167
Büro, Lubelskastr. 75 107
**Kamenz, Artur,** Dir., Pierackistr 1 214
**Filiptschuk, Xenia,** Pierackistr. 130
Stephensonstr. 4 258

**Finanzinspekteur,** Pilsudskistr. 2 39

**Forstinspekteur,**
Wohn., Zaciszestr. 11 270

**Forstinspektion,** Lubelskastr. 59 253

**Schutzkommando**
d. Reichsforstmeisters, 4. Hundertschaft. Pilsudskistr. 13 169

**Försterei Góry** 247
**Gaiser, G., L., Hamburg,** Chełm, Lubelskastr. 56 58 35
**Gassner, F., Najdeker, K. u. Orlowski, W.,** Landw. Maschinenfbr. und Eisengiesserei, Pocztowastr. 62 127
**Gastronomia,** Gaststätte, Lubelskastr. 50 136
**Gemeindeamt Krzywicki i. Pokrówka** 50
**Gesta,** St., Butwilowicz, Pierackistr. 7 125
**Gniazdowska, Irena,** Poln. Rotes Kreuz, Lubelskastr. 32 227
**Gryziński, Józef,** Pilichonki 29 28
**Jüdische Kultusgemeinde, Aeltestenrat,** Łuczkowskiplatz 7 32
**Kamenz, Hugo, Boguszewski, St., u. Co,** Landw. Maschinenfbr. u. Eisengiesserei, Lwowska Str. 21 246
**Karwowski, Władysław,** Wohn., Pierackistr. 8 155
**Kirchenverwaltung d. griech. - ortod. Pfarren,** Lubelskastr. 2 265
**Kirschner, Johann,** Treuh. d. Staatl. Klinkerwerke u. Ziegeleien Trubaków u. Okszów, Pocztowastr. 39 110
**Kozak, Wincenty,** Fleischerei, Lubelskastr. 60 77
**Krankenhaus, St., Nikolaus,** Hrubieszowskastr. 54 75
Abt. f. Infektionskrankheiten, Lubelskastr. 2 275

**Kreishauptmannschaft,**
Pilsudskistr. 12 137
166
223
**Kreishauptmann,** Wohn., Chopinstr. 1 165
**Kreislandwirt,** Lubelskastr. 55 138
**Kreissparkasse,** Lubelskastr. 73 25
**Strassenbau,** Aussenstelle, Pierackistr. 30 47
**Kobusiewicz, Z., und Mostowski, J.,** Landw. Handelshaus, Lwowskastr. 9 37
**Kuczer, Stefan,** Dr. med., Leit. d. Krankenhauses, Wohn., Stephensonstr. 1 153
**Landwirtschaftliche Kreishandelsgenossenschaft Chełm,** Pierackistr. 17 204
Pierackistr. 41 29
Buchhaltung, Pierackistr. 30 43
Magazin, Okrzowskastr. 181
„ Michalenko-Mühle 65
**Landwirtschaftliche Versuchsanstalt,** Rolniczastr. 2 148
**Landwirtschaftliche Zentralstelle,** Kreisstelle Chełm, Pierackistr. 17 68
**Łaniec, Wladimir,** Dr., Arzt, Hrubieszowskastr. 73 206
**Łuczkowski, Czesław,** Kohlenhdl.- u. Baumat.Gesch., Lwowskastr. 10 228
**Łuczkowski, Edward,** Heeresvertragsfleischerei, Reformackastr. 7 264
**Mazurkiewicz, J., B.,** Geschäft, Lubelskastr. 59 88
**Młyn Walcowy Nr 413 H.,** Boguszewska, Trubakowskastr. 17 + 102
**Motormühle, Pitschmann,** Lwowskastr. 20 151
**Motormühle, Ukrainisches Komitee,** Hrubieszowskastr. 37 120
**Neyman, Zdzislaw,** Dr. med., Röntgenolog, Hrubieszowskastr. 20 3

**N. S. V.,**
d. Sonderbeauftragte, Pilsudskiegostr. 2 30





**Oberförsterei Chełm** i. Stankôw 23
**Oberförsterei Pobolowice** 157

**Ostbahn:**
**Bahnhof Chełm** 89
Bahnbetriebswerk 173
Bauinspektion
Güterabfertigung 6
**Ostha,** Abt. f. Monopolvertrieb. Lubelskastr. 49 49
**Owczarek, Johann,** Obłońskastr. 3 24

**Polizei:**
**Sicherheitspolizei**
Grenzpolizeikommissariat 152
Kriminalkommissariat 174
SD-Aussenstelle 154
**Schutzpolizei,** Orlicz-Dreszerstr. 7 + 244
**Gendarmerie**
Gendarmeriezug + 171
Gendarmerieposten + 171
**Poln. Polizei**
Kreiskommando + 244
Kommissariat + 244

**Lehrgang d. Polizei f. ukrainische Gebiete,** Reformackastr. 13 218

**Post:**
**Deutsche Post Osten**
Postamt, Vorsteher 207
Wohnung 46
Schalter-Annahme 62
Ausgabe 132
Telegrammaufnahme 63
Hauptkasse 202
Agenturenstelle 135
Öffentliche Sprechstelle
**Telegraphenbau**
Bautrupp 66
Entstörungsstelle 187
**Powiatowa Spółdzielnia Roln. - Handl.,** (Landw. Hdls.-Gen.), Lubelskastr. 192 103
**Ramdohr,** Pierackistr. 7 7
**Richter, Gerhard,** Pastor. Reformackastr. 13a + 45
**Sägewerk, Helmut Block,** Rampa-Brzeska-Str. 5 117
**Sägewerk Syrena,** Artur Kamenz, Lwowskastr. 12 86
**Schlachthof,** Lwowskastr. 46 149
**Sokolowski, W.,** Dr. med., Stadtarzt, Pierackistr. 16 81
**Sozialversicherungsanstalt,** Filiale i. Chełm, Sienkiewiczastr. 14 121
**Spiritusreinigungsanstalt,** Kolejowa 27 58
**Społem, Związek Spółdzielni Spożywców** (Konsumverein), Lubelskastr. 88 22
Eiererfassungsstelle, Łuczkowskiplatz 5 55
Baustelle, Kolejowastr. 59 119
**ᛋᛋ-Gutsverwaltung Horodyszcze,** 76
147

**Staatliche Säge- u. Holzwerke Zawadówka** 224

**Stadtkommissar,** d. Stadt Chełm 141
201
Wohnung, Reformackastr. 15 48
**Städt. Betonwerk,** Spitalstr. 124
**Städt. Wasserwerk,** Obłońskastr. 28 126
**Pumpwerke,** Trubaków 231

**Stomch, Bohdan u. Dumny, Eustachis,** Lubelskastr. 30 261
**Treuhänder d. jüdischen Haus- u. Grundbesitzes** i. Kreise Chełm, Orlicz-Dreszera-Str. 6 16
**Ukrain. Staatsgymnasium,** Al. Czarnieckiego 4 219
**Ukrain. Hilfskomitee,** Lubelskastr. 5 185
**Verband d. ukrainischen Genossenschaften,** Gen. m. Anteilhaftung i. Chełm, Lubelskastr. 1 40
**Vereinigte Portlandzement-Fabriken Firlej,** AG, Fbr. i. Rejowiec 145
Kreidenbergwerk i. Chełm 139
**Walzmühle Nr. 413 H,** Boguszewska, J., Trubakowskastr. 17 + 102
**Wasserwirtschaftsamt,** Poln., Pilsudskistr. 2 131
**Zelder, Max,** Bahnhofsgastwirtschaft. Bahnhof 196
**Zollgrenzschutz,**
Befehlsstelle, Pilsudskistr. 13 168

## Chodel

**Gemeindeamt Chodel** 3
**Gemeindeamt Godów** 9
**Gudzelak, Jan,** Komm. Bürgermeister 8
**Kaziewicz, Tadeusz,** Mühle Fryszerka 5
**Nowakowski, Jerzy,** Gut Jeżów 7

**Polizei:**
**Poln. Polizeiposten** 4
**Poln. Polizeiposten Godów** 1

**Post:**
**Deutsche Post Osten**
Amtsvorsteher 20
Öffentliche Sprechstelle
**Truszkowski, Stanislaw,** Gut Komaszyce 11
**Volksschule** 10

## Chorobrów

**Gemeindeamt** 4
**Gutsverwaltung Opulsko** 8
**Gutsverwaltung Starogród** 7
**Gutsverwaltung Wojslawice** 3
**Kruszewski, Roman,** Gutshof Chorobrów 1

**Polizei:**
**Ukrain. Polizeiposten** 5

**Post:**
**Deutsche Post Osten**
Dienstanschluss 2
Öffentliche Sprechstelle

## Chrzanów b/Janów Lub.

**Poln. Polizeiposten** 9

**Post:**
**Deutsche Post Osten**
Öffentliche Sprechstelle

## Cieszanów

**Burggericht** 5
**Gemeindeamt Cieszanów** 7
**Gemeindeamt Cieszanów-Dorf** 8
**Gemeindeamt Żuków** 4
**Gut Lubliniec, E.,** Hink, Betriebsleiter 2
**Gutsverwaltung Niemstów** 1
**Poln. Polizeiposten** 6

**Post:**
**Deutsche Post Osten**
Öffentliche Sprechstelle

## Cyców

**Polizei:**
**Gendarmerieposten** 5
**Poln. Polizeiposten** 3

**Post:**
**Deutsche Post Osten**
Öffentliche Sprechstelle
**Wiślińscy, Z. u. J.,** Gut Świerszczów 4

## Czemierniki

**Försterei u. Sägewerk** d. Güter Czemierniki u. Ludwinów 2
**Gemeindeamt** 3

**Post:**
**Deutsche Post Osten**
Öffentliche Sprechstelle
**Pfarramt** 5
Pfarrer
**Poln. Polizeiposten** 4
**Raczyński, Karol,** Graf. Gutsverwaltung 6
**Verwalter d. Güter Czemierniki u. Belczac** 7

## Dęblin — Irena

**Apotheke, Hnase,** Mgr., Pawel. Warszawskastr. 16 39
Wohnung, Okólnastr. 58 40

**Arbeitsamt Lublin,**
Aussenstelle, Warszawskastr. 55 17

**Czapski, Romuald,** Kohlengesch., Warszawskastr. 115 23
**Elektrizitätswerk** 42
**Gemeindeamt Irena** 26
**Kleinitz,** Tief- u. Eisenbahnbaugeschäft, Lindenstr. 38 37
Baustelle 20

**Landkommissar** 16
**Lichtspielhaus Rajka** 38
**Majewski, Michal, Tomasz,** Kfm., Warschauer Str. 3 19

**Ostbahn:**
Bahnhof
Sammelnr. 10
Über die Sammelnr. sind zu erreichen:
Vorstand
Kasse
Geschäftszimmer
Güterabfertigung
Bauinspektion
Bahnbetriebswerk
Bahnschutzpolizei
Schutzpolizei
Betriebsingenieur
Bahnhofsoffizier
Bahnarzt

**Polizei:**
**Gendarmerieposten** 30
**Poln. Polizeiposten** 35

**Post:**
**Deutsche Post Osten**
Postamt, Vorsteher 99
Aufnahme 07
Briefeingangsstelle 94
Briefabgangsstelle 95
Öffentliche Sprechstelle
Schalter 98
Tel.-Bautrupp 96
Postamt, Bahnhof 25
Zweigpostamt Dęblin-Irena 4
**Robotnicza Spółdzielnia Spożywców Społem,** Arbeiter-Konsumverein 28
**Rogge, Gustaw,** Brückenbaustelle 18

**Staatsförsterei Krasnoglina** 31
**Vereinigung d. Elektrizitätswerke** Zeork, St., Jaworski 27

## Dębowa Kłoda

**Gemeindeamt** 1
**Poln. Polizeiposten** 2

**Post:**
**Deutsche Post Osten**
Öffentliche Sprechstelle

## Dołhobyczów

**Gemeindeamt** + 3
**Gut Dołhobyczów** 7

**Polizei:**
**Ukrain. Polizeiposten** + 3

**Post:**
**Deutsche Post Osten**
Öffentliche Sprechstelle
**Strassenbauamt Zamość,** Gut Kadłubiska 4

## Dorohusk

**Grossgemeindeamt Turka** 2
**Poln. Polizeiposten** 4

**Post:**
**Deutsche Post Osten**
Öffentliche Sprechstelle

## Dubienka

Gemeindeamt 2
Poln. Polizeiposten 4

**Post:**
Deutsche Post Osten
Öffentliche Sprechstelle

## Dzierzkowice

Landgemeindeamt 1
Liegenschaftsgut Dzierzkowice 4
Poln. Polizeiposten 3

**Post:**
Deutsche Post Osten
Öffentliche Sprechstelle

Staatliche Oberförsterei 2

## Dzików Stary

Dampf-Brauerei 3
Gemeindeamt 2

**Post:**
Deutsche Post Osten
Öffentliche Sprechstelle

## Fajsławice

Gemeindeamt 2
Liegenschaftsgut Siedliska 1
Poln. Polizeiposten 4

**Post:**
Deutsche Post Osten
Öffentliche Sprechstelle

## Firlej

Gemeindeamt 3
Poln. Polizeiposten 2

**Post:**
Deutsche Post Osten
Öffentliche Sprechstelle

Żółtowski, Jerzy, Graf, Gut Lasy Lubartowskie-Rawityn 5

## Frampol

Gemeindeamt Frampol 1
Gemeindeamt Kocudza 3
Górny, Witold, Dr., Arzt 6
Miazga, Józef, Sägewerk 4
Miazga, Stanisław, Weberei 5

**Polizei:**
Poln. Polizeiposten, Leiter 7
Poln. Polizeiposten 2
Poln. Polizeiposten Kocudza 3

**Post:**
Deutsche Post Osten
Öffentliche Sprechstelle

## Garbów

Gemeindeamt 1
Baeumer & Loesch, Baubüro 6
Korczak, Julian 8
Poln. Polizeiposten 9

**Post:**
Deutsche Post Osten
Öffentliche Sprechstelle

## Głusk

Elektrizitätsgesellschaft Lubzel, Leit. J., Lewicki 5
Gemeindeamt Zemborzyce 2
Gut Dominów, Ślaski, Kazimierz 1
Kołtyś, Stanisław, Wilczopole 7
Poln. Polizeiposten 4

**Post:**
Deutsche Post Osten
Öffentliche Sprechstelle

Produkt Mączny, Motormühle 3
Staatsförsterei Skrzynice 6

## Gołąb

Gemeindeamt 2
Landgut d. Administration Borowina 3
Poln. Polizeiposten 4

**Post:**
Deutsche Post Osten
Öffentliche Sprechstelle

## Goraj

Apotheke 8
Gemeindeamt 3
Jaroszewski, Zdzisław, Dr., Arzt 7
Józefczyk, Józef, Radziecin 11
Landwirtschaftliche Kreisgenossenschaft Bilgoraj, Zweigstelle 9
Poln. Polizeiposten 1

**Post:**
Deutsche Post Osten
Öffentliche Sprechstelle

## Gorzków

Plewiński, Kazimierz, Gut Orchowiec u. Wielkopole 2
Poln. Polizeiposten 3

**Post:**
Deutsche Post Osten
Öffentliche Sprechstelle

## Gościeradów

Beikler, Adam, Baubüro 1
Beton- u. Monierbau, AG, Baustelle 4
Heydasch, Konrad, Strassenmeister u. Bauleit. d. Baustelle 8
Landgemeindeamt 3
Nadleśnictwo Warszawskiego Towarzystwa Dobroczynności, (Oberförsterei d. Warschauer Wohltätigkeitsvereines) 2
Poln. Polizeiposten 7

**Post:**
Deutsche Post Osten
Öffentliche Sprechstelle

Rüdiger, Maks, Bezirkslandwirt 6

## Grabowiec

Bieńkowski, Tadeusz, Gut Grabowczyk 9
Brykalski, Adam, Mgr., Apotheker 11
Gaiser, G., L. 4
Gemeindeamt 2
Gutsverwaltung Świdniki u. Rogów Węgleński, Ksawery, Gutsbesitzer Świdniki 7
Ihnatowicz, Bohdan, Dr. 13
Lutnicki, Witold, Bezirkstierarzt 17
Poln. Polizeiposten 1

**Post:**
Deutsche Post Osten
Öffentliche Sprechstelle

Skomorowski, Edward, Gut Skomorochy 6
Stankow, Wladimir, Dr. 14
Tuszowski, Józef, Gut Grabowiec-Siedlisko 5
Weyhert, Henryk, Gut Szystowice 12

## Hańsk

Gemeindeamt 1
Poln. Polizeiposten 2

**Post:**
Deutsche Post Osten
Öffentliche Sprechstelle

Volksschule i. Dubeczno 3

## Horodło

Gemeindeamt 3
Poln. Polizeiposten 4

**Post:**
Deutsche Post Osten
Öffentliche Sprechstelle

## Horyszów Polski

Grodecki Roman, Gut Horyszów Polski 1

**Post:**
Deutsche Post Osten
Öffentliche Sprechstelle

## Hrubieszów

Ackermann, Liegenschaftsverwaltung, Nebenstelle 13
Allgemeine Versicherungsanstalt auf Gegenseitigkeit, Kreisinspektor 71
Augustynowitsch, Peter, Kfm. 96

Arbeitsamt Chełm, Nebenstelle 10

Bahnhof 28
Bernatt, Stanisław, Dr. 79
Burggericht 57
Chrzanowski, Wincenty, Gutsbes. Moroczyn 3
Dubiszewski, Franciszek, Ludomir, Dr., Arzt 43
Dziekanów, Zarząd Fundacji Staszica (Staszic-Stiftung) 56
Elektrizitätswerk d. Stadt Hrubieszów 35
Fangor, Tadeusz, Administrator d. Güter Moroczyn 61
Felix, Ziegelei, Verwaltung 33
Feuerwache 23

Finanzamt 39
Gaiser, G., L. 68
Gemeindeamt Mietka 60
Gemeindeamt Mieniany 38
Genossenschaft f. Tierprodukte 58
Gołębowiec, Försterei u. Sägewerke, Staszic-Stiftung 67
Gutsverwaltung Nieledew 31
Gutsverwaltung Werbkowice 24
Hainke, Hugo, Bierverleger, Narutowiczastr. 16 49
Haluschtschok, Dr., Rechtsanw. 97
Henschke, Stephan 98
Imperial, Mühle u. Sägewerk 44
Judenrat 76
Jüdisches Krankenrevier 77
Juściński, Pfarrer 8
Kleinbahn 2
Klodnicky, Joseph, Dr., Arzt, Lubliner-Str. 2 11
Kommunal-Sparkasse d. Kreises Hrubieszów 21
Konoplenko, Paul, Rechtsverteidiger 75

Kreishauptmannschaft 85/89
Kurpitz, Erwin, Metzgermeister 92
Landwirtschaftliche Kreisgenossenschaft, Kreisstellenleit. 14
Magazin 7
Mühle 20
Mechanische Werkstätte 36
Molkerei 95
Motormühle, Marczewski, K. 55

Oberförsterei Hrubieszów-Narol 81

Oberförsterei Matcze-Liski 99

Ostdeutsche Spedition, GmbH, Gohlke. T., Spediteur 41
Ostha, Malaniak, Anton 54

**Polizei:**
Sicherheitspolizei
Kriminalkommissariat + 65
Grenzpolizeiposten + 42
Gendarmerie
Gendarmeriezug 45
Gendarmerieposten 12





Poln. Polizei
Poln. Polizei, Kreiskommando 64
Poln. Polizei Kriminal-Aussenstelle + 65
Poln. Polizeiposten + 65

**Post:**
Deutsche Post Osten
Hauptverteilerraum 18
Postamt, Vorsteher 34
Kanzlei 27
Bautrupp, Entstörungsstelle 110
Wohn. d. Bautruppführers 22
Tel.-Aufnahme 32
Polenschalter 46
Postschalter, Öffentliche Sprechstelle 47
Probojem, Genossenschaft 5

Schulinspektorat 1
Schulinspektorat Ukrainisches 78
Spolem, Związek Spółdzielni Spożywców, Konsumgenossenschaft 25

Stadtverwaltung 40
Bürgermeister Jaworowski, Wohn. 29
Strassenbauamt 9
Schlachthof 4
Syndikat 15
Magazin 63
Szpital św. Jadwigi, Krankenhaus 17
Treuhänder f. Roh-u. Fabrikleder i. Kreise Hrubieszów, Johann Fitiak 26
Tryszczyło, Tabakverlag 48
Tyschownytzky, Ignaz, Kino 91
Ukrainische Gaststätte, Restaur., Kaffee u. Hotel 70
Ukrain. Hilfskomitee 80

Zollgrenzschutz, Befehlsstelle, Wehrmachtsstr. 29 51
Zuckerfabrik Strzyżów, A.-G., Magazin beim Bahnhof 66
Gut Kąty 50

## Izbica a/Wieprz

Elektrizitätswerk 19
Gemeindeamt Tarnogóra 8
Güterverwaltung Tarnogóra 7
Graf Smorczewski, Ladislaus
Vorwerk Maliniec
Gut Stryjów
Handelsmühle
Gutsverwaltung Orlów 5
Jasińska, Maria, Gut Szajówka 20
Landwirtschaftliche Kreisgenossenschaft Krasnystaw, Filiale Izbica 11
Poln. Polizeiposten 26

**Post:**
Deutsche Post Osten
Öffentliche Sprechstelle

Staatliche Klinkerfabrik, Verwaltung 6
Wolowski, Wojciech, Gut Wirkowice 18

## Jabłonna Lubelska

Gemeindeamt 3
Gut Jablonna
Gutsbesitzer Jerzy Brunon Vetter 1
Gutsverwaltung u. Kanzlei 2
Poln. Polizeiposten 4

**Post:**
Deutsche Post Osten
Öffentliche Sprechstelle

## Jabłoń

Gemeindeamt 2
Poln. Polizeiposten 5

**Post:**
Deutsche Post Osten
Öffentliche Sprechstelle

2. ℌ. Totenkopf-Reiterregiment, 4. Schwadron, Schloss 3

## Janowiec a/Weichsel

Gemeindeamt Oblassy i. Janowiec 4
Moszyński, Andreas, Dr. med. 3
Poln. Polizeiposten 2

**Post:**
Deutsche Post Osten
Öffentliche Sprechstelle

## Janów Lubelski

Allgemeine Versicherungsanstalt auf Gegenseitigkeit, Kreisinspektor 32
Apotheke, Wirkowski, Antoni 22
Burggericht 10

Finanzamt 2

Forstinspektion Janów Lubelski 34

Forstinspektion Obrówka 3

Forstschutzkommando 18

Gefängnisverwaltung 27
Kreisgenossenschaft f. Landw. Warenhdl. 7
30

Kreishauptmannschaft 1
Kreisbaumeister 25
Abt. Ernährung u. Landwirtschaft d. Kreises Janów Lubelski, Kreislandwirt 5
Kreissparkasse 24
Kreiskrankenhaus 8
Jeremias, Sowiakowski, Dr., Dir. 9
Mucha, Aleksander, Sägewerk 23
Pfarramt Röm.-Kath. 33

**Polizei:**
Gendarmeriezug + 0
Gendarmerieposten + 6
Poln. Polizei—Kreiskommando + 19
Poln. Polizeiposten + 19
Poln. Polizeiposten Kawęczyn 28

**Post:**
Deutsche Post Osten
Amtsvorsteher 21
Öffentliche Sprechstelle

Spolem, Konsumverein 26
Stadtverwaltung 4
Szymczak & Kreński, Sägewerk 29

## Janów Podlaski

Gemeindeamt Janów Podlaski 3
Gemeindeamt Rokitno 6
Gut Wygoda, d. Liegenschaftsverwaltung Lublin 5
Landwirtschaftliche Kreishandelsgenossenschaft, Biała Podlaska Filiale in Janów Podlaski 7
Poln. Polizeiposten 2

**Post:**
Deutsche Post Osten
Öffentliche Sprechstelle

## Jarczów b Tomaszów

Gemeindeamt 3
Poln. Polizeiposten 2

**Post:**
Deutsche Post Osten
Öffentliche Sprechstelle

## Jastków

Gemeindeamt 2
Gutsverwaltung Jastków 4
Poln. Polizeiposten 1

**Post:**
Deutsche Post Osten
Öffentliche Sprechstelle

## Józefów a/W

Gemeindeamt 5
Hempel, Ilona, Gut Wałowice 10
Liegenschaftsgut Józefów i. Teromin 12
Poln. Polizeiposten 3

**Post:**
Deutsche Post Osten
Öffentliche Sprechstelle

Rostworowski, Roman, Graf 8
Studziński, Mieczysław 2
Świerczewski, Stefan, Gut Mazanów 9
Vastalko, Józefa, Prawno 1
Wasserwirtschaftsamt 6

## Kamień Lubelski

Okolo-Kulak, Peter, Treuhänder d. jüdischen Mühle 3
Poln. Polizeiposten Czerniejów 2

**Post:**
Deutsche Post Osten
Öffentliche Sprechstelle

## Kamień Puławski

Gemeindeamt 3
Poln. Polizeiposten 2

**Post:**
Deutsche Post Osten
Öffentliche Sprechstelle

Zuckerfabrik Opole i. Piotrawin 4

## Kamionka

Gemeindeamt Kamionka 3
Gemeindeamt Samokleski 4
Kuszell, Wacław, Gut Samokleski 5
Lipczyński, Mieczysław, Gutsbes. 8
Poln. Polizeiposten 2

**Post:**
Deutsche Post Osten
Öffentliche Sprechstelle

## Karczmiska

Gaschinski, Aleksander, Betriebsleit., Gut Strażyszcze 5
Gemeindeamt 2
Kleinbahn 4
Krajewski, Jan, Dr. med. 6
Poln. Polizeiposten 1

**Post:**
Deutsche Post Osten
Öffentliche Sprechstelle

Strażyc-Radyszkiewiczowa, Janina, Gut 8

## Kazimierz Dolny

Apotheke, Treuh. J., Petrykowski 10
Boratyński, Hipolit 4
Gemeindeamt Celejów u. Wierzchoniów 3
Gorecki, E. & Co, Kohlenhdlg. 35
Jeziolowicz, Stanisława 23
Kocowski, Przemysław, Tischlerschule 8
Krasowicz, Józef, Verw. d. Staatl. Mühle, Dorf Bochotnica 31
Poln. Polizeiposten Kazimierz Dolny 2
Poln. Polizeiposten Wierzchoniów 1

**Post:**
Deutsche Post Osten
Öffentliche Sprechstelle

Stadtverwaltung 7
Tarnowski, Teodor, Vistula, Weichselschiffahrt 6

## Kąkolewnica

Gemeindeamt Kąkolewnica 4
Gemeindeamt Szóstka 3
Poln. Polizeiposten 5

**Post:**
Deutsche Post Osten
Öffentliche Sprechstelle

## Klementowice

Figiel, Johann, Vorst. d. Konsumgen. 3

**Post:**
Deutsche Post Osten
Öffentliche Sprechstelle

## Kłoczew

Gemeindeamt 5
Liegenschaftsgut Jagodne, Bahnstation Leopoldów 4
Piaskowski, Georg, v., Gut Zadybie 3
Poln. Polizeiposten 2

**Post:**
Deutsche Post Osten
Öffentliche Sprechstelle

## Kłodnica Górna

Domański, Stefan 2

**Post:**
Deutsche Post Osten
Öffentliche Sprechstelle
Russanowski, Kazimierz 1

## Kock

Gryszyn, Jakub, Papiermühle 7
Gutsverwaltung Kock 4
Landwirtschaftliche Kreisgenossenschaft Radzyń, Filiale 3
Poln. Polizeiposten 5

**Post:**
Deutsche Post Osten
Öffentliche Sprechstelle
Stadtverwaltung 2

## Kodeń

Poln. Polizeiposten 3

**Post:**
Deutsche Post Osten
Öffentliche Sprechstelle

## Komarów

Drzewucki, W., Molkerei 4
Gemeindeamt 5
Poln. Polizeiposten 3

**Post:**
Deutsche Post Osten
Öffentliche Sprechstelle

## Komarówka

Gemeindeamt 2
Jedność, Konsumgenossenschaft 6
Oberförsterei Zelizna 8
Poln. Polizeiposten 4

**Post:**
Deutsche Post Osten
Öffentliche Sprechstelle

## Konstantynów a/Bug

Gemeindeamt 3
Gutsverwaltung Konstantynów 4
Poln. Polizeiposten 2

**Post:**
Deutsche Post Osten
Öffentliche Sprechstelle

## Końskowola

Gemeindeamt 4
Poln. Polizeiposten 3

**Post:**
Deutsche Post Osten
Öffentliche Sprechstelle
Ulfig, Josef, Dampfmühle 2

## Kosin a W

Poln. Polizeiposten 1

**Post:**
Deutsche Post Osten
Öffentliche Sprechstelle

## Krasienin

**Post:**
Deutsche Post Osten
Öffentliche Sprechstelle

## Krasnystaw

Allgemeine Versicherungsanstalt auf Gegenseitigkeit 53
Apotheke, Ławicki 21
Wohnung 32

### Arbeitsamt Zamość,
Nebenstelle Krasnystaw 72

### Bahnhof 5
Burggericht 57
Einlösekommission Nr. III 87
Elektrizitätswerk 1
Forstgut Zulin 2

### Försterei Namule 65
Gefängnis 8
Genossenschaft f. Absatz von Tierprodukten, Filiale 27
Hotel Polonia, Restaur., Inh. Wł. Ratajski 46

### Kreisausschuss 48

### Kreishauptmannschaft 83
80
81
Kreishauptmann, Dienststelle 50
Wohnung 82
Stellvertreter OI. Höppner 20
Abt. Ernährung u. Landwirtschaft 24
Kasino d. Kreishauptmannschaft 4
Kreiskrankenhaus 29
Kreissparkasse 3

Kreislandwirt, W., Rost 63
Kreismühlenverein b. Kreislandwirt 11
Kulmatycki, Stefan, Dr. Kreisarzt, Kasernestr. 2 70
Landwirtschaftliche Kreisgenossenschaft, Syndikat 15

### Landwirtschaftliche Zentralstelle
Kreisstelle 47

Majewski, Antoni, Landw. Gesch. 30
Molkerei-Genossenschaft 7
Mühle Rekord unter Reichsdeutscher Verwaltung, Komm. Leit. Fr.. Gaida 26

### NSDAP
Standort, Ringplatz 4 58

### Polizei:
Sicherheitspolizei
Kriminalkommissariat 74
Gendarmeriezug 62
Gendarmerieposten 35
Polnische Polizei:
Kreiskommando 44
Polizeiposten 45

**Post:**
Deutsche Post Osten
Postamt, Vorsteher 6
Briefannahme 31
Telegrammaufnahme 61
Öffentliche Sprechstelle

Sägewerke Nr. I. unter Reichsdeutscher Verwaltung, Komm. Leit. Fr., Gaida 16
Schulze, Willy, Kreisstellenleit. 22
Skolimowski, Zygmunt, Surhów 14
Spolem, Zwiazek Spółdzielni Spożywców, Konsumverein 59

### Stadtverwaltung
Feuerwehr, Marktstr. 10 10
Schlachthof 67
37

Steueramt 17
Strassenbaudienststelle,
Hauptstr. 1 9
Wein- u. Kolonialw.-Grosshdlg., Józef. Zwierzchowski 28
Woermann u. Co. 33

### Zollamt 34

## Kraśniczyn

Blindenobhutgesellschaft Zulow 6
Gemeindeamt 5
Poln. Polizeiposten 4

**Post:**
Deutsche Post Osten
Öffentliche Sprechstelle
Potocki, Andrzej, Gut Bończa 2

## Kraśnik

Apotheke, Bielski u. Czerwiński 28

### Arbeitsamt 24

### Bahnhof 41
Burggericht 25
Elektrizitätswerk 20
Freiwillige Feuerwehr 34
Getreidelager d. Staatl. Getreide- u. Industriewerke Kraśnik, Verw. Dr. Górski 50
Getreidelager d. Staatl. Getreide- u. Industriewerke Budzyń 66
Goebel u. Czarniecki, skl. roln., Lubelskastr. 32 10
Judenrat 22
Kawa, Ajdla, Narutowiczastr. 15 17
Kreisgenossenschaft f. Landwirtschaftlichen Warenhdl. 5
44
51
Kreissparkasse Janów Lubelski, Zweigstelle 1
Mikołajewska, Bronisława, hurt. skl. piwa 38
Ostha, Monopolvertrieb 40

### Polizei:
Sicherheitspolizei,
Kriminalkommissariat 27
Polizei Reitergruppe 23
Poln. Polizeiposten 47

**Post:**
Deutsche Post Osten
Postamt, Vorsteher 11
Wohnung 87
Postaufnahme 84
Telegrammaufnahme 81
Bautrupp 100
Agenturenstelle 83
Öffentliche Sprechstelle

Schmidt u. Luhmann 42
Sobaszkiewicz, St., Kfm. 30
Spolem, Związek Spółdzielni Spożywców, Konsumverein 46
Stadtverwaltung 15
Schlachthof 48
Struc, Kazimierz, Oberförster 31
Szymczak u. Kreński, GmbH. Warschau, Sägewerk 49
35

Winkler, Julian, Dr. med. 21
Wohnung, Pilsudskiego 19
Ordinationszimmer, Krakauer Str.

## Krężnica Jara

Gutsverwaltung Zabia-Wola 3

**Post:**
Deutsche Post Osten
Öffentliche Sprechstelle

## Kryłów

Gemeindeamt + 1
Gutsverwaltung Hołubie 3
Gutsverwaltung Kosmów 2
Mühle Gwiazda 4





**Polizei:**
Ukrain. Polizeiposten + 1

**Post:**
Deutsche Post Osten
Öffentliche Sprechstelle

## Krynice b Tomaszów

Lipczyński, Grzegorz, Gutsbes. 4
Poln. Polizeiposten 3

**Post:**
Deutsche Post Osten
Öffentliche Sprechstelle
Staatliche Klinkerfabrik i. Budy 2

## Krystynopol

### Bahnhof 11

### Bezirkszollkommissariat 6
Dziopińska, Zofia, Gut Dobraczyn 4
Gemeindeamt + 2
Kreisgenossenschaft, Filiale Zabuże 3

**Polizei:**
Poln. Polizeiposten 18
Ukrain. Polizeiposten + 2

**Post:**
Deutsche Post Osten
Öffentliche Sprechstelle
Sawka, Dr. 13

## Krzczonów

Försterei Chmiel u. Olszanka 6
Försterei Krzczonów 3
Gemeindeamt 2
Pfarramt 4
Poln. Polizeiposten 5

**Post:**
Deutsche Post Osten
Öffentliche Sprechstelle

## Krzywda

Dmochowski, Stefan, Gut Burzec 10
Gemeindeamt Radoryż 6
Gospodarz, Landw. Hdl.-Gen. 7
Gut Krzywda 5
Gut Wola Okrzejska 4
Poln. Polizeiposten 8

**Post:**
Deutsche Post Osten
Öffentliche Sprechstelle

## Krzywowierzba

Gemeindeamt 1

**Polizei:**
Poln. Polizeiposten + 2
Ukrain. Polizeiposten + 2

**Post:**
Deutsche Post Osten
Öffentliche Sprechstelle
Schule i. Kodenice 5

## Księżpol

Gemeindeamt 2

**Post:**
Deutsche Post Osten
Öffentliche Sprechstelle

## Kurów

Apotheke, Józef, Jakubowski 11
Gemeindeamt 5
Głębicki, Władysław, Gerberei u. Kürschnerfbr. 7
Gutsverwaltung Kurów 8
Okręgowa Spółdzielnia Mleczarska, Molkerei-Gen. 10
Poln. Polizeiposten 9

**Post:**
Deutsche Post Osten
Öffentliche Sprechstelle
Rukasz, Henryk, Dr. med. 16
Ulrich, Oskar 4

## Leśna Podlaska

Gemeindeamt 4
Gutsverwaltung Nosów, Wężyk 2

### Liegenschaftsverwaltung,
Gut Witulin
Poln. Polizeiposten 7

**Post:**
Deutsche Post Osten
Öffentliche Sprechstelle 3

## Leśniowice

Gemeindeamt Rakolupy 2
Poln. Polizeiposten 3

**Post:**
Deutsche Post Osten
Öffentliche Sprechstelle

## Leszczków

Gutsverwaltung Rusin 2
Gutsverwaltung Sawczyn 5
Gutsverwaltung Siebieczów 6
Gutsverwaltung Wyżłów 3

**Post:**
Deutsche Post Osten
Öffentliche Sprechstelle
Tuchfabrik 1
4

## Leszkowice

Gemeindeamt Lusznwa 1
Poln. Polizeiposten 2

**Post:**
Deutsche Post Osten
Öffentliche Sprechstelle

## Lipa

Chemische Fabriken 4
Oberförsterei Lipa d. Majorats Zamość 1

**Post:**
Deutsche Post Osten
Öffentliche Sprechstelle
Szymczak u. Kreński, Sägewerk 2
Fränkanstalt 6

## Lubartów

Allgemeine Versicherungsanstalt 13
Apotheke, Marian, Dygnarowicz, Marktplatz 17 30
Wohnung, Pocztowa 5 31

### Arbeitsamt Radzyń i. Łuków,
Nebenstelle

Burggericht

### Bahnhof 17
Burko, Dr. 20
Chadajewski, Tadeusz, Kreistierarzt 40
Gemeindeamt Lucka 23
Golemberski, Antoni 41
Gutsverwaltung Serniki 2
Hellwig, Stefanie, Kolonialw.-Gesch. 32
Krankenhaus 29
8

### Kreishauptmannschaft Radzyń,
Aussenstelle 11
Kreissparkasse 39

Landwirtschaftliche Hdl.-Gen. mbH, Rolnik 24
38
Verladebüro. Kolejowastr. 1 18
Filiale Nr. 1. Ring 23 44

Lubelski Międzykomunalny Związek Elektryfikacyjny, Oddz. w Lubartowie, (Lubl. Elektr.-Kommunalverband) 28

**Polizei:**
Gendarmerieposten 16
Poln. Polizeiposten
Kreiskommando + 37
Poln. Polizeiposten + 37

**Post:**
Deutsche Post Osten
Öffentliche Sprechstelle
Restaurant Iris, Krzeczkowski, Józef 27
Społem, Związek Spółdzielni Spożywców, Konsumverein 26
Staatliche Glashütte 42
Staatliche Mühle Rekord 25

### Staatliche Oberförsterei 14

### Steueramt 35

Stadtverwaltung 19
Tschyrowskyj, Waldemar 33

## Łabunie

Gemeindeamt 1
Kostrzewa Andrzej, Pfarrer 2

**Post:**
Deutsche Post Osten
Öffentliche Sprechstelle

## Łaszczów

Gemeindeamt 2
Genossenschafts-Molkerei 4
Poln. Polizeiposten 3

**Post:**
Deutsche Post Osten
Öffentliche Sprechstelle
Przyszłość, Landw. Gen. 5

## Łęczna

Apotheke, Mgr. Stefan, Mazurkiewicz 17
Gemeindeamt Ludwin 1
Gutsverwaltung Łęczna 3
Junot, J. 14
Karpewicz, Jarosław, Dr. 33

### Kreishauptmannschaft,
Schloss Podzamcze 26

Mühle u. Elektrizitätswerk 20
31
Musial, Marian, Dr., Arzt, 11 Listopada 7
Niedzielski, Dr. 5
Odlanicki, Edward, Ing. 18
Parlow, Józef 22
Poln. Polizeiposten Łęczna 2
Poln. Polizeiposten Ludwin 8

**Post:**
Deutsche Post Osten
Amtsvorsteher 23
Öffentliche Sprechstelle

Stadtverwaltung 10
Bürgermeister 34 9
Wohnung 36 25
Wielowiejska, Halina, Gutsbesitzerin 6

## Łomazy

Poln. Polizeiposten 2

**Post:**
Deutsche Post Osten
Öffentliche Sprechstelle

## Łopiennik

Gemeindeamt 4
Kałużyński, Edward, Gut Olszanka 8
Poln. Polizeiposten 3

**Post:**
Deutsche Post Osten
Öffentliche Sprechstelle

**Staatliche Försterei, Łosienne** 6

**Staatliche Oberförsterei, Krasnystaw i. Łopiennik** 1

## Łuszczów

**Post:**
Deutsche Post Osten
Öffentliche Sprechstelle

## Łuków

**Arbeitsamt Radzyń** i. Łuków 71
72

**Bezirkslandwirt,** Aussenstelle 64
**Burggericht** 10

**Forstschutzkommando III/6** 50
Gajdowa, Tabakgrossverk. 30
Gemeindeamt Celiny i. Narzym 69
Gemeindeamt Gołąbki i. Łazy 66
Gemeindeamt Grezówka 41
Gemeindeamt Łuków 85
Gemeindeamt Tuchowicz 6
Gutsverwaltung Sobole 57
Judenrat 87
Kiernicki, Dr., Kreisarzt 3

**Kreishauptmannschaft Radzyń,** Aussenstelle 19
Kube, Mieczysław, Hotel 7
Landwirtschaftliche Hdls.-Gen. Gospodarz 34
35
Niemeczynowicz, Zygmunt, Kreistierarzt 5

**Ostbahn:**
Bahnhof 39
Güterabfertigung
Fahrkartenausgabe
Gepäckabfertigung
Ostha, Osthdls.-Ges. 8

**Polizei:**
Schutzpolizei, Sonderkommando 43
Gendarmerieposten 54
Poln. Polizeikreiskommando + 58
Poln. Polizeiposten + 58

**Post:**
Deutsche Post Osten
Postamt, Vorsteher 100
Bautrupp 21
Telegrammaufnahme 24
Öffentliche Sprechstelle
Pyrko, Roman, Druckerei 14
Reckmann, Richard, Bahnhof 4
Społem, Związek Spółdzielni Spożywców, Konsumverein 68

**Staatliche Oberförsterei Łuków** 33
i. Kryńszczak 22

**Staatliches Sägewerk** 18
Stadtverwaltung 11
Städt. Elektrizitätswerk 16

**Steueramt** 9
Szpital św. Tadeusza, Krankenhaus, Piłsudskiego 24 36
Tabakverkaufslager, Al. Kościuszki 21 70
Zachoszcz, Stanisław 73
Zawadzki, Jerzy, Gut Ryżki 25

## Łysobyki

Poln. Polizeiposten 2

**Post:**
Deutsche Post Osten
Öffentliche Sprechstelle

## Majdan Sopocki

Gemeindeamt 4
Poln. Polizeiposten 3

**Post:**
Deutsche Post Osten
Öffentliche Sprechstelle

## Markuszów

Gemeindeamt 1
Jakubowska, Wiera, Sodawasserfbr. 4
Ogrzyński, Antoni, Gemeindevorsteher Góry 3
Poln. Polizeiposten 2

**Post:**
Deutsche Post Osten
Öffentliche Sprechstelle

## Miączyn

Gemeindeamt 1

**Post:**
Deutsche Post Osten
Öffentliche Sprechstelle

## Michów

Gemeindeamt Michów 1
Gemeindeamt Rudno 3
Gemeindeamt Wielkie 4
Kopista, Janusz, Tierarzt 2
Poln. Polizeiposten 6

**Post:**
Deutsche Post Osten
Öffentliche Sprechstelle

Skorko, Jan, Kościelnastr. 7
Wasiutyński, Edward, Arzt, Baranowskastr. 5

## Międzyrzec Podlaski

Administracja Dóbr Międzyrzec Podlaski
Potocki, Andrzej, Graf, Büro, Lubelskastr. 79 6
Vorwerk Halasy 20
Sägewerk Stolpno, Tartacznastr. 16
Oberförsterei Dolha 18

**Arbeitsamt Radzyń,**
Nebenstelle, Narutowiczastr. 12 10

**Bahnhof** 7
Beton- u. Monierbau, AG, Krzewica 59
Borysławski, Tadeusz, Rechtsanw., Lubelskastr. 2 4
Burggericht, Zarówiestr. 48 68
Czajkowski, Stanisław, Apotheker, Żwirki-Wigurystr. 46 42
Elektrizitätswerk u. Industrie-Betriebe, Brzeskastr. 66 29
Freiwillige, Feuerwehr, Kościelnastr. 2 82
Foth, Herbert u. Co, Sägewerk, Radzyńskastr. 36
Sägewerkbetrieb, Narutowiczastr. 6 15
Forstverwaltung Sitno 24

**Forstverwaltung Witoroż** 85a

**Forstverwaltung Żerocin u. Zahajki** 85
Ganczarski, Artur, Dr., Lubelskastr. 23 30
Gemeindeamt Misie i. Jelnica 53
Gemeindeamt Tłuściec 23
Gemeindeamt Zahajki 43
Gemeindeamt Żerocin 43a
Hożakowski, Marian, Piłsudskistr. 50 25
Kowandy, Stanisław, Dr., Arzt, Staromiejskastr. 24 54
Kozes, A., Dr. med., Lubelskastr. 30 96
Landwirtschaftliche Kreisgenossenschaft Radzyń, Filiale, Lubelskastr. 28 26
Mühle Nowoczesny, Gebr. Maksjanowie, J., J., Narutowiczastr. 14 88
Okręgowa Spółdzielnia Spożywczo-Rolnicza, Landw.-Gen., Lubelskastr. 22 3
Magazin, Tartaczna 32 21
Pacewski, Antoni, Pfarrer, Staromiejskastr. 26 5

**Polizei:**
Sicherheits- u. Kriminalpolizei, Warschauer Str. 29 32
Gendarmerieposten 19
Poln. Polizeiposten
Międzyrzec, Warschauer Str. 29 12
Drelów 79
Ukrainischer Selbstschutz, Drelów 79a

**Post:**
Deutsche Post Osten
Postamt, Vorsteher 40
Telegrammaufnahme 100
Öffentliche Sprechstelle
Rozenberg, B., Brzeskastr. 45 70
Siemaschkiewitsch, Nikolaus, Leit. d. Holzverwertung, Lubelskastr. 79 67
Skubiszewski, Ludwik, Prof., Dr. med. 27
Marktplatz 2 17
Städt. Schlachthaus, Brzeskastr. 43 63

**Staatliche Oberförsterei,** Marktplatz 10 69

Stadtverwaltung, Marktplatz 2 17
Bürgerm. 62
Städt. Krankenhaus, Żwirki-Wigurystr. 71
Städt. Schlachthaus, Brzeska Str. 43 63
Wassermann, Apotheke, Lubelskastr. 8 74

## Mieniany

**Post:**
Deutsche Post Osten
Öffentliche Sprechstelle

## Milanów

Poln. Polizeiposten, Gemeindeamt 2

**Post:**
Deutsche Post Osten
Öffentliche Sprechstelle

## Milejów

Dalmaczyński, Stanisław, Gut Starościce 16
Elektrische Mühle i. Jaszczów, Walczak, Jan 35
Gemeindeamt Brzeziny 38
Gutsverwaltung Górne 20
Gutsverwaltung Krzesimów 5
Gutsverwaltung Łysolaje 4
Gutsverwaltung Milejów 23
Gutsverwaltung Natalin 8
Kirchenhofer, L., Strassenbau 7
Kleinbahn, Leiter 9
Konstantynowicz, Stanisław, Dr., Jaszczów 26
Krankenhaus i. Jaszczów 2
Lachert, Zygmunt, Gut Ciechanki 10
Liegenschaftsgut Łańcuchów u. Górne, Betriebsleit. 6
Poln. Polizeiposten 1

**Post:**
Deutsche Post Osten
Öffentliche Sprechstelle

**Strassenbaudienststelle Lublin,** Bauleitung Milejów 21
Woydatt, Mieczysław, Tierarzt 13

## Minkowice

Gemeindeamt u. Polnischer Polizeiposten Melgiew 6
Gutsverwaltung Melgiew 1
Sigismundis v., Rulikowski, Besitzer
Marian v., Obniski, Ing., Komm.-Betriebsleit.
Varwerk Jacków 2

**Post:**
Deutsche Post Osten
Öffentliche Sprechstelle

Sägewerk 3





## Mircze

Gutsverwaltung Mircze, Komarnicki. Andrzej 3
Junk, Karl, Eisenbahnbau- u. Tiefbauuntern. 7
Landwirtschaftliche Kreisgenossenschaft Hrubieszów, Getreide - Auffangstelle Modryń 6
Poln. Polizeiposten 1

**Post:**
Deutsche Post Osten
Öffentliche Sprechstelle

Siebert, Reinhold, Bezirkslandwirt b. d. Landbewirtschaftung Hrubieszów, Gut Modryniec 5

**Strassenbauabteilung Mircze-Uhrynów** 4

## Modliborzyce

Gemeindeamt 3
Gerlicz, Aleksander, Gut Stojeszyn 2
Pikula, Władysław, Sägewerk, Janówek 9
Poln. Polizeiposten 1

**Post:**
Deutsche Post Osten
Öffentliche Sprechstelle

Spółdzielnia Rolniczo-Spożywcza, Landw. Konsumgen. 4
Szczygielski, Stanisław, Sägewerk Majdan 5
Szymczak u. Kreński, Sägewerk Janówek 6

## Mołodiatycze

Bielski, Jan, Gutsbes. Trzeszczany 5
Gemeindeamt 2
Horodyski, Ladislaus v., Gut Zaborce 4
Mierzejewski, Jan, Gutsbes. 3
Poln. Polizeiposten 1

**Post:**
Deutsche Post Osten
Öffentliche Sprechstelle

## Moniatycze

Gemeindeamt 2
Poln. Polizeiposten 1

**Post:**
Deutsche Post Osten
Öffentliche Sprechstelle

## Motycz

Buszczyński, K. u. Söhne, AG 3
Dziemski, Fr., Gutsbes. 5
Gutsverwaltung Radawiec Wielki 4

**Post:**
Deutsche Post Osten
Öffentliche Sprechstelle

Renz, Paul 6

## Nałęczów

**Bahnhof** 8
Baraniecki, Roman, Kohlen- u. Holzhdlg., Poststr. 8 26

**Chef d. Distrikts Lublin,** Villa Gioja 7

Gemeindeamt 9
Głębocki, Józef, Gut Drzewce 22
Landwirtschaftliche Schule, Leiter Stefan, Paczos, Armatnia Góra 12 14
Liegenschaftsgut Czesławice 30
Oszczędność, Spółdzielnia Spoż. (Konsumgen.) 23
Polaczek, Sławomir, Dr., Villa Raj 5
Poln. Polizeiposten 3

**Post:**
Deutsche Post Osten
Büro 13
Öffentliche Sprechstelle

Powiatowa Spółdzielnia Rolniczo-Handlowa, Landw.-Kreisgen. 25
Śliwiński, Zygmunt, Szkółki Nałęczowskie, Antopol Vorwerk Sadurki 1
Zeork, Elektrizitätswerk 24

## Narol

Poln. Polizeiposten 2

**Post:**
Deutsche Post Osten
Öffentliche Sprechstelle

## Niedrzwica Duża

Gemeindeamt + 6
Mühle Renoma i. Strzeszkowice, Treuh. Bernhardt Zucht 11
Mühle i. Niedrzwica Mała, Treuh. Alex. Hoffman 12
Poln. Polizeiposten + 6

**Post:**
Deutsche Post Osten
Dienstanschluss 10
Öffentliche Sprechstelle

Rolnik, Hdls., Gen. m. A.-H. 18
Spółdzielnia Spożywców Jedność, Konsumgen 4

## Niedźwiada

Gemeindeamt 1

**Post:**
Deutsche Post Osten
Öffentliche Sprechstelle

## Niemce

**Forstschutzkommando,** Waldlager 16
Gemeindeamt 4
Malowaniec, J. u. J., Arendarski, Holzindustrie, Sägewerk 9

**Oberförsterei Stary Tartak** 3
Poln. Polizeiposten 5

**Post:**
Deutsche Post Osten
Öffentliche Sprechstelle

Przegaliński, Tadeusz, Gut Lubki 3

## Okrzeja

**Post:**
Deutsche Post Osten
Öffentliche Sprechstelle

Rudlicka, Jadwiga, Gut Olbięcin 1

## Olbięcin

**Post:**
Deutsche Post Osten
Öffentliche Sprechstelle

## Opole

Allgemeines Krankenhaus 23

**Bahnhof** 29
Barket, Marian, Dr. med. 38
Besiński, Włodzimierz 31
Męski, Adam, Beamter d. Zuckerfbr. 39
Burggericht 40
Cywiński, Juliusz, Gut Piotrawin 34
Cywiński, Stanisław, Dobra Kamień 25

**Försterei i. Poniatowa** 44
Gerlicz, Henryk, Gut Kraczewice 32

Gemeindeamt 22
Gutsverwaltung Zagłoba 19
Direktor d. Konservenfbr., Wohn.
Kasse
Vorwerk Wilków u. Szczekarków
Konservenfbr.
Verwalter, Wohn.
Hannes, Leopold, Dipl.-Ing., Zuckerfbr., Opole AG 46
Holian, Wladimir, Bezirkstierarzt, Komm. Bürgerm. 26
Hotel Nadwiślański u. Restaur., Malczyński 35
Iłłakowiczowa, Gut Łaziska 30
Kontor
Vorwerk Średnie, Adam, Iłłakowicz
Kleniewski, Przemysław, Gut Kluczkowice, Büro 47
Modrzejewska, Hanna, Kościuszki 1 5
Mühle, Ruda Maciejowska 6

**Polizei:**
Gendarmerieposten 28
Poln. Polizeiposten 10
7

**Post:**
Deutsche Post Osten
Öffentliche Sprechstelle
Przegalińska, Stanisława, Gut Kalinka 55
Rakowski, Bogdan, Gut Skoków 51
Schoennetowa, Wanda 2
Schönborn, Władysław, Zahnarzt 43
Skroczyński, W., Dr., Arzt, Lubliner Str. 18 1

**Staatliche Oberförsterei,** 11 Listopadastr. 4 4

Staatliche Telefon- u. Radiotechn.-Werke Warschau, Filiale Nr. 2, Poniatowa 37
Stefański, Adam, Apotheke, Lubelska Str. 2 3
Syndikat 42
Szczypko, Michał, Dr. med. 24
Verband d. Tabakanbauer, Landw. Hdls.-Gen. 27
49
Zuckerfabrik, AG 21

## Ostrów Lubelski

Gemeindeamt Tyśmienica 6
Gemeindeamt Uścimów 7
Jackowski, Leon, Dr., 3 Maistr. 2
Jedność, Konsumverein, Kolechowice 8
Poln. Polizeiposten 4

**Post:**
Deutsche Post Osten
Öffentliche Sprechstelle

Staatsgut Jedlanka 1

**Staatliche Försterei** i. Brzostówka 5
Stadtverwaltung 3

## Parczew

Apotheke, Kalicki, Antoni, 11 Listopada 24 50
Wohn., 11 Listopada 104 49

**Bahnhof** 4
Burggericht, Piłsudskistr. 4 5
Ciesielski, Kazimierz, Kościelnastr. 1 28
Gemeindeverwaltung Siemień 7
Oberförster, Makoszka 6
Poln. Polizeiposten, Piernackistr. 3 41
10

**Post:**
Deutsche Post Osten
Postbürovorsteher, Wohn. 48
Magazin 44

Rolnik, Landw. Hdls.-Gen. Kościelnastr. 29 3
11 Listopada 48 24
Kreismolkerei, Piłsudskistr. 50 25
Sägewerk, Gebr. Jakuszewski, Glas- u. Fajanzfbr., Piłsudskistr. 111a 23
Sieciński, Witold, Arzt, Kolejowastr. 42 26
Staatssägewerk, Smolarz i. Pohulanka 2
Stadtverwaltung, Szlacheckastr. 3 8
Bürgermeister, Walter Rückenann, Mgr. Phl., Wohn., Kościelnastr. 31 9

Treuhandverwaltung d. Mühlen u. Elektr.-Werke, 11 Listopadastr. 106 1
Ukrainisches Hilfskomitee, J. Iwasetschko, Pierackistr. 4 29

## Pawłów b Lublin

**Försterei Pawłów** 4
Gemeindeamt 2

**Polizei:**
Gendarmerieposten 22
Poln. Polizeiposten 3

**Post:**
Deutsche Post Osten
Öffentliche Sprechstelle

## Piaski

Apotheke, Jan, Pawłowski 22

**Arbeitsamt** 8

Gemeindeamt 20
Korona, Mühle 2
Lechnicka, Janina, Gut Kęblów 4
Liegenschaftsgut Kozice-Dolne 25

**Polizei:**
Gendarmerieposten 1
Poln. Polizeiposten 3

**Post:**
Deutsche Post Osten
Postbüroleiter, Wohn. 31
Öffentliche Sprechstelle

Richert, Edwin, Dr. med. 35
Scipio del Campo, Włodzimierz, Graf, Gut Brzezice 7
Spoz, Albin, Dr. med. 16
Spółdzielnia Rolniczo-Handlowa, Landw. Hdl.-Gen. 18

## Piotrowice

Gemeindeamt 2
Łoś, Witold, Graf, Gut Piotrowice 3

**Polizei:**
Gendarmerieposten Chotylow 10
Poln. Polizeiposten 1

**Post:**
Deutsche Post Osten
Öffentliche Sprechstelle

Stadnicki, Julius, Graf, Gut Osmolice 6

## Piszczac

Czarnowski, Stefan, Apotheke 8

**Deutsche Ziegelwerke, Chotylów** 10

Gemeindeamt 7
Landwirtschaftliche Kreishandelsgenossenschaft, Biała Podlaska, Filiale in Piszczac 2

**Oberförsterei, Chotylów** 9
Poln. Polizeiposten 3

**Post:**
Deutsche Post Osten
Öffentliche Sprechstelle

## Płazów

Poln. Polizeiposten 2

**Post:**
Deutsche Post Osten
Öffentliche Sprechstelle

## Podedworze

Gemeindeamt Opole 2
Poln. Polizeiposten 3

**Post:**
Deutsche Post Osten
Öffentliche Sprechstelle

## Polichna Górna

Gemeindeamt Brzozówka 2
Poln. Polizeiposten 1

**Post:**
Deutsche Post Osten
Öffentliche Sprechstelle

## Popkowice

Brauereipachtung d. R. Czerny Nachfolger 1
Gut Popkowice 3
Krynicki, Józef 4

**Post:**
Deutsche Post Osten
Öffentliche Sprechstelle

## Potok Górny

Poln. Polizeiposten 2

**Post:**
Deutsche Post Osten
Öffentliche Sprechstelle

## Potok Wielki

Gemeindeamt 3
Nowiński, Antoni, Gut Potok Wielki 2
Poln. Polizeiposten 4

**Post:**
Deutsche Post Osten
Öffentliche Sprechstelle

## Puchaczów

**Post:**
Deutsche Post Osten
Öffentliche Sprechstelle

**Staatliche Försterei Brzeziczno** 3

## Puławy

**Arbeitsamt Lublin,**
Nebenstelle Aleje Królewskiestr. 9 36
Berufsschule, Skowieszyńskastr. 15 13
Bieber, Helmut, Transportunternehm., Dęblińska Str. 86 77
Burggericht, Czartoryskichstr. 29
Daron, Franz, Eisenw., Lubelskastr. 3 27
Eicke & Lohmann, Grosshdlg, Pilsudskistr. 5 3
Elektrizitätswerk, Aleje-Królewskie-Str. 45 24
Feuerversicherung, Kreisinsp., Kazimierskastr. 32

**Finanzamt,** Aleje-Królewskie-Str. 9 38

**Forstinspektion,**
Forstinspektor, Aleje-Królewskie-Str. 25
Garbatka 68
Gassowski, Tadeusz, Fbr. Bacutil, AG. Wólka Profecka 73
Wohn., Krukastr. 15 71
Gemeindeamt Góra Puławska 16
Genossenschaft f. Absatz von Tierprodukten Lublin, Filiale Puławy, Jemieliak, Johann 9
Gutsverwaltung Boguszówka-Regów, Seweryn, Plewiński 61
Gutsverwaltung Końskowola 2
Herniczek, Stanislaw, Gutsverwaltung-Bronowice 48

**Kreishauptmann,**
Aleje-Królewskie-Str. 1 4
21
28
60
Kreissparkasse, Aleje-Królewskie-Str. 5 31
Landwirtschaftliche Forschungsanstalt 47
Leiter Prof. Dr. Christiansen-Weniger i. Górna Niwa 17
Güterverwaltung, Geschäftszimmer 43
Güterverwalter i. Ruda 40
Gut Mokradki 39
Gut Osiny 23
Pożóg 54
Abt. Bodenkunde, Prof. Dr. Horn. 8
Abt. f. Baumschulen 53
Abt. Landwirtschaft, Güterdir. Salle 6
7
Versuchsfeld Kępa 20
Tabakforschungsabt. u. Abt. f. Pflanzenproduktion 85
Landesveterinäranstalt 37
Schweineseuchenabt. i. Michałówka 41
Meierhof Sadlowice 67

Landwirtschaftliche Kreisgenossenschaft, 6 Sierpniastr. 10
30
63
Kazimierskastr. 29 75

**Landwirtschaftliche Zentralstelle Krakau,** Kreisstellenleiter
H. Schranz, 6 Sierpniastr. 57

Lipska, Zofia, Gut Klikawa 15

**Ostbahn:**
Bahnhof Puławy 26

**Polizei:**
Sonderkommando 65
Gendarmeriezug 21
Gendarmerieposten 20
Sicherheitspolizei,
Kriminalkommissariat, 55
Poln. Polizei, Kreiskommando + 52
Poln. Polizeiposten + 52
Góra Puławska 14
Janowiec 2
Polnisches Rotes Kreuz 76

**Post:**
Deutsche Post Osten
Postamt, Amtsvorsteher 97
Schalter deutsch. 87
Polenschalter 96
Bautrupp 86
Öffentliche Sprechstelle

Powiatowy Komitet Niesienia Pomocy biednym i wysiedlonym, Poln. Hilfskomitee, Czartoryskichstr. 9 56
Radzymiński, Aleksander, Landwirt. Piskorów 70
Sägewerk Wisła, Inh., St. Kamasa, Kołłątajastr. 49
Sozialversicherungsanstalt, Pilsudskistr. 43 19
Społem, Związek Spółdzielni Spożywców, Konsumgen., Filiale Puławy, Pilsudskistr. 6 34

**Staatliche Oberförsterei,** Żyżyńskastr. 39 51
Polnastr. 61 69
Stadtverwaltung, 6. Sierpniastr. 22
Bürgermeister, Wohn. 42
Städt. Feuerwehr, Izabellistr. 45
Städt. Schlachthaus, Kołłątajastr. 44
Städt. Wasserwerk 46
Stepkowski, Wacław, Polnastr. 46 72
Tomaszewski, Roman, Müller, Mühle Mokradki 64
Vistula, Weichselfluss-Schiffahrt, GmbH, 6. Sierpniastr. 50
Wadecki, Dominik, Industrie u. Hdl., Skowieszyńskastr. 39 5
Wasserbauamt, Büro, Aleje-Królewskie-Str. 1 33
Werkst., 6 Sierpniastr. 35
Weiss & Bock, Baugeschäft, Lubelska Str. 39 66
Pożóg 62
Wolik, Władysław, Monopolkontrolleur, Zielonastr. 23 74

## Rachanie

Poln. Polizeiposten 3
Zuckerfabrik Wożuczyn, AG. 1

**Post:**
Deutsche Post Osten
Öffentliche Sprechstelle





## Raciborowice

Kastory, Władysław, Gutsbes. 2
Oberförsterei Strzelce i. Mazarnia 1

**Polizei:**
Gendarmerieposten, Terat y n 3

**Post:**
Deutsche Post Osten
Öffentliche Sprechstelle

## Radecznica

Gemeindeamt 3
Klasztor O. O. Bernardynów, Bernhardinerkloster 2
Landgemeinde Gorajec-Starawieś 6
Masztalerz, Józef, Pfarrer, Mokrelipie 4
Poln. Polizeiposten 1

**Post:**
Deutsche Post Osten
Öffentliche Sprechstelle

## Radzyń Podlaski

Allgemeine Versicherungsanstalt auf Gegenseitigkeit, Kreisinspektor, Pilsudskistr. 52 45

**Arbeitsamt,**
Nebenstelle, Folwarcznastr. 3 30

**Bahnhof Bedlno** 25

Burggericht, Schloss 29
Cossen, C., F., u. Co., Bremen-Radzyń, Warengrosshdl., Pierackistr. 38 + 23
Dernalowicz, W., Gut Bialka 56
Elektrizitätswerk, Büro, Pilsudskistr. 28 11
Ernst, Halina, Mehlladen, Pilsudskistr. 22 39

**Forstinspektion,** Schloss 12

**Forstschutzkommando,**
6. Hundertschaft, Schloss 19
Gemeindeamt Biała, Dorfstr. 19 31
Gerlach, Johann, Komm. Leit. d. Kino, Pierackistr. 36 51
Gruszecki, Dr., Pilsudskistr. 28 17
Gutsverwaltung Gubernia 35
Gutsverwaltung Turów u. Witoroż, Graf Dr. Artur Potocki 50
Jaźwińska, Maria, Mühlebes., Zygmuntstr. 42

**Kreishauptmannschaft,** Schloss 10
36
Kreishauptmann, Gut Radzyń 14
Kreislandwirt, Schloss 9
Kreistierarzt, Pilsudskistr. 35 37
Kreiskrankenhaus 16
Kreissparkasse, Pierackistr. 30 44
Landwirtschaftliche Kreisgenossenschaft, Sitkowskastr. 7
Lubliner Str. 1 40
Buzdyń 32 53
Laskowski, Mieczysław i S-ka, Mech. Anstalt, Międzyrzeckastr. 43 26
Lassota, Józef, Kreisarzt, Pilsudskistr. 64 27
Lisiecki, H., Verlagsdruckerei, Pilsudskistr. 29 58
Mudretzkyj, Demetrius, Dr., Pierackistr. 36 4
Ostha, Branntweingrosshdlg, Pilsudskistr. 2 54
Overbeck u. Co., GmbH, Bremen-Radzyń, Warengrosshdl., Pierackistr. 38 + 23
Petrulewicz, Witold, Dr., Pilsudskistr. 34 15
Pieńkowski, Tadeusz, Bürgermst. Międzyrzeckastr. 32
Pietroń, Kazimir, Pierackistr. 33
Plüskow, Herman, v., Beauftr. d. Preussag., Hindenburg O/S, Pilsudskistr. 57 28

**Polizei:**
Sicherheitspolizei
Aussendienst 18
22
Kriminalkommissariat 21
Gendarmeriehauptmannschaft 2
Gendarmeriezug + 1
Gendarmerieposten + 1
Poln. Polizei:
Kreiskommando + 6
Polizeiposten + 6
Poln. Hilfskomitee f. d. Kreis Radzyń, Pierackistr. 25 52
Poln. Konsumverein, Pierackistr. 3 8

**Post:**
Deutsche Post Osten
Postamt, Vorsteher 100
Wohn. d. Postgefolgsch. 96
Öffentliche Sprechstelle

Rulikowski, Ludwik, Gut Branica 55
Sägewerk, Bedlno-Turów, i. Bedlno 24

**SS-Sonderdienst Kommando,**
SS O. Schf. Karl, Kempka, Pierackistr. 44/1 60
Staatl. Mühle Nr. 1, Międzyrzeckastr. 5

**Staatliche Oberförsterei,**
Pilsudskistr. 59 46
Stadtverwaltung, Pierackistr. 30 3
Steueramt, Schloss 38
Strassenbau, Aussenstelle Radzyń, Schloss 20
Walczyna, Antoni, Landmesser, Nadwitnie 57
Wasserwirtschaftsamt, Biała Podlaska, Aussenstelle, Schloss 34

## Ratoszyn

Melan, Stanislaw, Pfarrer 1
Gutsverwaltung Łopiennik 3
Gutsverwaltung Radlin 4

**Post:**
Deutsche Post Osten
Öffentliche Sprechstelle

Tarkowski, Stanislaw, Pächter d. Gutes Ratoszyn 2

## Rejowiec Lubelski

**Bahnhof** 1
Budny, Antoni, Gut Rejowiec 4
Branntweinbrennerei 15
Gemeindeamt 2
Kamiński, Władysław, Dr. 14
Poln. Polizeiposten 5

**Post:**
Deutsche Post Osten
Öffentliche Sprechstelle

Sapieha, Eugenia, Zahnärztin 10
Treuhänder d. jüdischen Haus- u. Grundbesitzes 13
Woźniak, Mieczysław, Pilsudskistr 91 16
Zuckerfabrik Rejowiec 7

## Rossosz

Kurzawiński, M., Motormühle 2

**Post:**
Deutsche Post Osten
Öffentliche Sprechstelle

## Ruda B.
über Chełm Lub.

Glasfabrik 2

**Post:**
Deutsche Post Osten
Öffentliche Sprechstelle

## Ruda Rożaniecka

**Post:**
Deutsche Post Osten
Öffentliche Sprechstelle

Wattmann, Hugo, Baron 3

## Rudnik b Krasnystaw

Gemeindeamt 1
Fleszyński, Tadeusz, Gut Maszów G. 2
Poln. Polizeiposten 3

**Post:**
Deutsche Post Osten
Öffentliche Sprechstelle

Suchodolska, Janina, Gut Mościska 6

## Ruskie Piaski

Gemeinde Nielisz u. Poln. Polizeiposten 1
Gut Ruskie Piaski 2
Nowiński, Jerzy, Marek, Gut Staw Noakoski 4

**Post:**
Deutsche Post Osten
Öffentliche Sprechstelle

Towarzystwo Cukrowni i Rafinerii Klemensów, Kolejka Waskotor., Krzak, Kleinbahn 3

## Rybczewice

Gemeindeamt 3
Gut Pilarzkowice 1
Kania, Władysław 6
Molkereigenossenschaft Strylno 4
Poln. Polizeiposten 2

**Post:**
Deutsche Post Osten
Öffentliche Sprechstelle

## Ryki

Apotheke, Heinrich, Władysław 12
Deutscher Polizeiposten 2
Gemeindeamt 5
Jakubowski, Józef, Limonadefbr. 18
Janson, Anna, Tabakgesch. 15
Komierowska, Sabina, Gutsbes. 10
Konarzewski, Józef, Vorwerk Bogusze Gut Ryki 8
Landwirtschaftliche Kreisgenossenschaft, Filiale Ryki 11
Makohoński, Eugen., Dr. Arzt 19
Oberförsterei 16

**Oberförsterei** 17
Poln. Polizeiposten 13

**Post:**
Deutsche Post Osten
Öffentliche Sprechstelle

Powiatowa Spółdzielnia Rolniczo-Handlowa, Landw. Hdls.-Gen. 9
Skalski, Mieczysław, Mühlebes. 14
Zjednoczenie Elektrowni Okręgu Radomsko-Kieleckiego, Posterunek Monterski, Elektrizitäts-Gen. 7

## Sadurki

Dudzienice, Michał 3

**Post:**
Deutsche Post Osten
Öffentliche Sprechstelle

## Sawin

Gemeindeamt Bukowa 2
**Oberförsterei Borek** 7
**Oberförsterei Sawin** 8
Poln. Polizeiposten 3

**Post:**
Deutsche Post Osten
Öffentliche Sprechstelle

## Serokomla

Gemeindeamt 2
Poln. Polizeiposten 3

**Post:**
Deutsche Post Osten
Öffentliche Sprechstelle

## Siedliszcze

**Boduszyński, Mieczysław,** Gut Chojno 7
**Gemeindeamt** 3
**Poln. Polizeiposten** 2

**Post:**
Deutsche Post Osten
Öffentliche Sprechstelle

**Powiatowa Spółdzielnia Rolniczo-Handlowa,** Landw. Kreishdls.-Gen. 6

## Siemień

**Poln. Polizeiposten** 2

**Post:**
Deutsche Post Osten
Öffentliche Sprechstelle

## Siennica Różana

**Forstamt Różana** 2
**Poln. Polizeiposten** 1

**Post:**
Deutsche Post Osten
Öffentliche Sprechstelle

## Skierbieszów

**Gemeindeamt** 3
**Gut Skierbieszów** 5
**Poln. Polizeiposten** 2

**Post:**
Deutsche Post Osten
Öffentliche Sprechstelle

**Zipser, Gustaw** 4

## Sławatycze

**Landwirtschaftliche Kreishandelsgenossenschaft** Biała Podlaska, Filiale in Sławatycze 1
**Poln. Polizeiposten** 3

**Post:**
Deutsche Post Osten
Öffentliche Sprechstelle

## Sobibór

**Oberförsterei i. Sobibór** 2

**Post:**
Deutsche Post Osten
Öffentliche Sprechstelle

## Sobieszyn

**Gemeindeamt Ułęż** 5
Irena, Hoppe-Janicka, Gut Ułęż Górny
Polnischer Polizeiposten Ułęż

**Post:**
Deutsche Post Osten
Öffentliche Sprechstelle

**Staatsgut Sobieszyn**
**Gutsverwaltung** 3
**Fischereiwirtschaft** 4
**Försterei** 8
**Landwirtschaftliche Versuchs-Station** 6

## Sosnowica

**Gemeindeamt Wolosko-Woln** 2
**Korwin-Czarnomski, Jan,** Gut Libiszów 3
**Poln. Polizeiposten** 4

**Post:**
Deutsche Post Osten
Öffentliche Sprechstelle

**Teichwirtschaft** 1

## Spiczyn

**Apotheke,** Walenicki, Aleksander 9

**Försterei Jawidz** 2
**Gemeindeamt** 4
**Poln. Polizeiposten** 1

**Post:**
Deutsche Post Osten
Öffentliche Sprechstelle

## Stanin

**Poln. Polizeiposten** 1

**Post:**
Deutsche Post Osten
Öffentliche Sprechstelle

**Strzeszewski, Zygmunt,** Gutshof 4

## Stary Zamość

**Gemeindeamt** 2
**Poln. Polizeiposten** 3

**Post:**
Deutsche Post Osten
Öffentliche Sprechstelle.

## Staw

**Gemeindeamt** 2
**Poln. Polizeiposten** 3

**Post:**
Deutsche Post Osten
Öffentliche Sprechstelle

## Stężyca

**Gemeindeamt** 2
**Poln. Polizeiposten** 3

**Post:**
Deutsche Post Osten
Öffentliche Sprechstelle

## Susiec

**Post:**
Deutsche Post Osten
Öffentliche Sprechstelle

**Sägewerk** 1

## Szastarka

**Biernakiewicz, Anton,** Holzverladestelle 2
**Kreisgenossenschaft,** Filiale 5

**Post:**
Deutsche Post Osten
Öffentliche Sprechstelle

## Szczebrzeszyn

**Alwa,** Chem. Anstalten, A. Waligóra, Ing. 22
**Apotheke,** Jan, Szczygłowski 14

**Bahnhof** 19
**Burggericht** 8
**Elektrizitätsverein** 4
**Gemeindeamt Sułów** 9
**Kollataj, Marian,** Kolonialw.-Gesch. 12
**Kommunalsparkasse** d. Kreises Zamość 7
**Krankenhaus** 17
**Landwirtschaftliche Kreisgenossenschaft** 15

**Polizei:**
**Gendarmerieposten** 18
**Poln. Polizeiposten** 20

**Post:**
Deutsche Post Osten
Öffentliche Sprechstelle
Postamt, Kasse 52

**Stadtverwaltung** 6
**Zuckerfabrik Klemensów,** AG, 5
**Żydło, Michał,** Rechtsanwalt, Kościelna-str. 46a 11

## Świdnik

**Kobyliński, Aleksander,** Kolonia Krępiec 6

**Polizei Fliegerstaffel** 3

**Post:**
Deutsche Post Osten
Öffentliche Sprechstelle

**Staatsoberförsterei Lublin i. Świdnik** 5

## Świerze

**Gemeindeamt** 4
**Poln. Polizeiposten** 1

**Post:**
Deutsche Post Osten
Öffentliche Sprechstelle

## Tarnawatka

**Forstverwaltung** 4
**Gemeindeamt Tarnawatka** 2
**Gutsverwaltung Tarnawatka,** Fritz, Töpfer 1
**Poln. Polizeiposten** 3

**Post:**
Deutsche Post Osten
Öffentliche Sprechstelle

**Sägewerk u. Möbelfabrik** 5 6

## Tarnogród

**Burggericht** 9
**Gemeindeamt** 5
**Landwirtschaftliche Kreisgenossenschaft Biłgoraj,** Filiale 2
**Olenderczyk, L., Dr.,** Arzt, Piłsudski-str. 82 10

**Polizei:**
**Gendarmerieposten** 1
**Poln. Polizeiposten** + 3
**Ukrainischer Polizeiposten** + 3

**Post:**
Deutsche Post Osten
Öffentliche Sprechstelle

## Terespol a Bug

**Arbeitsamt Biała Podlaska,**
Nebenstelle 6

**Bahnhof** 7
**Eisenbahn-Neubauamt,** Vorsteher, Malaszewicze Bahnhof 17

**Beton- u. Monierbau,** AG, Malaszewicze. Flugplatz 16

**Bezirkszollkommissariat** 10
**Bürgermeister** 5
**Hoch- u. Tiefbauunternehmen, F. Oppmann u. H. Kozłowski,** Malaszewicze 19
**Landwirtschaftliche Kreishandelsgenossenschaft** Biała Podlaska, Filiale in Terespol a/B 13
**Mineralöl Einfuhrgesellschaft,** Aussenstelle Malaszewicze 15

**Polizei:**
**Sicherheitspolizei,** Grenzpolizeiposten 11
**Polnischer Polizeiposten** 12

**Post:**
Deutsche Post Osten
Telegrammannahme
Öffentliche Sprechstelle 9

**Reichsstelle f. Getreide** 14
**Schenker u. Co.,** GmbH 4
**Terespoler Betriebe** 3
**Wirtschaftliche Forschungsgesellschaft** mbH, Bahngebäude Malaszewicze 18





## Terespol b Biłgoraj

**Gemeindeamt** 1

**Polizei:**
**Sicherheitspolizei,** Grenzpolizeiposten 11

**Post:**
Deutsche Post Osten
Öffentliche Sprechstelle

## Tomaszów Lubelski

**Allgemeine Genossenschaft,** Piłsudski-str. 1 43
**Allgemeine Versicherungsanstalt auf Gegenseitigkeit,** Kreisinsp., Sienkiewiczastr. 5 34

**Arbeitsamt,** Nebenstelle 14
**Badowski, Wilhelm,** Sägereipächter, Zamojskastr. 5 44

**Bahnhof Bełżec** 11
**Borysiewicz, Janina, Dr.,** Wyspiański-str. 11 17
**Burggericht** 4
**Carchradskyj, Paul,** Kreistierarzt, Piłsudskistr. 46
**Chrucki, Leonid, Dr.,** Zamojskastr. 3 29

**Forstinspektion,**
Dienststelle Tomaszów, Listopadastr. 28 33
**Föller, Eugeniusz, Dr.** 26
**Gemeindeamt Majdan Górny** 39
**Gemeindeverwaltung Pasieki** 27
**Jabłoński, Wincenty, Dr.,** Piłsudskistr. 75 21
**Judenrat,** Zamojskastr. 5 38
**Kowalski, Jan u. Józef, Modrzejewski,** Piłsudskistr. 35 40

**Kreishauptmannschaft,**
Aussenst.
Wohn. d. Beamten u. Ang. 13 18
**Kreiskrankenhaus** 35
**Kreissparkasse,** Piłsudskistr. 22
**Kreisverband d. ukrainischen Gen.** mbH, 10
**Kudlicki, Stanisław,** Piłsudskistr. 35 42
**Landwirtschaftliche Kreisgenossenschaft** maH 9
**Peter, Janusz, Dr.,** Dir. d. Kreiskrankenhauses 5

**Polizei:**
**Sicherheitspolizei,** Grenzpolizeiposten 8
**Kriminalpolizei,** Aufsenstelle 36
**Gendarmerieposten** 6
**Poln. Polizeiposten:**
Tomaszów Lubelski 37
Majdan Górny, Gemeindeamt 39
Pasieki 27
Majdan Saporki 3

**Post:**
Deutsche Post Osten
Postamt, Vorsteher 97
Wohn. 95
Bautruppf., 96
Telegrammaufnahme 98
Postschalter 94
Öffentliche Sprechstelle

**Próchnicki, Leopold,** Apotheke 12
**Schutty, Eugeniusz,** Dr., Rechtsanwalt, Kościuszkistr. 30 25
**Sława, Hdl.-Mühle** Nr. 2.500, 29 Listopadastr. 102 19
**Spolem Związek Spółdzielni Spożywców, Konsumgen.** Zamojskastr. 8 30

**Staatsforst Ulów** 31
**Stadtverwaltung** 20
Städt. Elektrizitätswerk 41

**Steueramt,** Piłsudskistr. 16
**Strassenbauamt,** Piłsudskistr. 40/50 28
**Witkowski, Edward,** Buchhdlg. 45

**Zollgrenzschutz,**
Befehlsstelle-Ost 1
Befehlsstelle-West 3

## Trawniki

**Apotheke, M., Englert** 4
**Michalska, Aleksandra,** Gut Trawniki 8

**Post:**
Deutsche Post Osten
Öffentliche Sprechstelle

**Śliwiński, Marian,** Gut Siostrzytów 5
**Thiele, Wilhelm,** Treuh. f. d. Fabrikanlage 1
**Wirtschaftliche Genossenschaft** 3

## Trojanów

**Gemeindeamt**
**Poln. Polizeiposten** 2 3

**Post:**
Deutsche Post Osten
Öffentliche Sprechstelle

## Trzebieszów

**Försterei Brzozowica** 5
**Poln. Polizeiposten** 2

**Post:**
Deutsche Post Osten
Öffentliche Sprechstelle

## Trzydnik

**Gemeindeamt**
**Poln. Polizeiposten** 3 1

**Post:**
Deutsche Post Osten
Öffentliche Sprechstelle

## Tuczna

**Burggericht** 4
**Gemeindeamt** 3
**Poln. Polizeiposten** 2

**Post:**
Deutsche Post Osten
Öffentliche Sprechstelle

## Turkowice

**Post:**
Deutsche Post Osten
Öffentliche Sprechstelle

**Zakład Wychowawczy dla Sierot,** Erziehungsanst. 1

## Turobin

**Burggericht** 7
**Gemeindeamt** 3
**Jackiewicz, Jarosław,** Dr., Rechtsanwalt 6
**Mączka, Józef,** Dr. med. 5
**Pawelec, Wincenty,** Pfarrer 13
**Poln. Polizeiposten** 15

**Post:**
Deutsche Post Osten
Öffentliche Sprechstelle

**Przywrzej, Piotr,** Drogerie 9

## Tyszowce

**Burggericht** 5
**Gemeindeamt** 7

**Polizei:**
**Gendarmerieposten** 4
**Poln. Polizeiposten** 6

**Post:**
Deutsche Post Osten
Öffentliche Sprechstelle

**Włodzimirski, Julian,** Gut Mikulin 3

## Uchanie

**Du Chateau, Piotr,** Gut Władzin 6
**Gaiser, G. L.** 16
**Gemeindeamt** 1
**Juźwiak, Jan,** Pfarrer 8

**Landwirtschaftliche Kreisgenossenschaft Hrubieszów,** Getreide-Auffangstelle Uchanie 2
**Mackiewicz, Henryk,** Gut Dąbrowa 4
Gustaw Grotthus, Gut Białowąsy
**Nadleśnictwo Towarzystwa Rolniczego,** Fundacji Staszica, Jarosławice, Oberförsterei d. Ackerbauges 3
**Pliszczyński, Jan,** Apotheke 7
**Poln. Polizeiposten** 9

**Post:**
Deutsche Post Osten
Öffentliche Sprechstelle

**Raciszewski, Roman, Dr.,** Gut Uchanie 5
**Rużycki, Władimir, Dr.,** Arzt 11

## Uhrynów

**Genossenschaftsmolkerei** 4
**Gutsverwaltung Uhrynów** 5

**Post:**
Deutsche Post Osten
Öffentliche Sprechstelle

**Zofia,** Genossenschaft 3

## Ulan

**Poln. Polizeiposten** 2

**Post:**
Deutsche Post Osten
Öffentliche Sprechstelle

## Urszulin

**Fruk,** Gut Wereszczyn 3
**Liegenschaftsverwaltung,** Gut Wytyczno 9
**Poln. Polizeiposten** 8

**Post:**
Deutsche Post Osten
Öffentliche Sprechstelle

## Urzędów

**Gemeindeamt** 4
**Lubzel, Lubelski Międzykomun. Związek Elektryfikacyjny,** Lubl. Elektrifikationsverein 2

**Polizei:**
**Gendarmerieposten** 1
**Poln. Polizeiposten** 6

**Post:**
Deutsche Post Osten
Öffentliche Sprechstelle

**Rolnik, Benjamin,** Vorsitzender d. Judenrates 9
**Spółdzielnia Spożywców Jedność,** Konsumverein 5

## Waręż

**Apotheke, Łoginskyj, Dr., Mgr.** 6
**Bandurka, Dr.,** Arzt 20
**Gemeindeamt** 8
**Gaiser G. L.** 21
**Gutsverwaltung Łubów,** Kruszewski, Mieczysław, v. 17
**Hulimka, Jan,** Gut Uśmierz 13
**Luchowsky, Joseph,** Kfm., Ringplatz 7
**Landbewirtschaftung,** Bezirk Waręż 12

**Polizei:**
**Gendarmerieposten** + 3
**Poln. Polizeiposten** + 3
**Ukrain. Polizeiverwaltung** 5
**Ukrain. Polizeiposten** + 3
**Ukrain. Hilfskomitee** 22

**Post:**
Deutsche Post Osten
Telegrammaufnahme
Öffentliche Sprechstelle 16

**Reszetylo, Teodor, Dr.** 10
**Warenhaus, Władymir, Welytschko,** Ringplatz 49 11
Wohnung 9

## Wąwolnica

**Bernatt L.**, Pfarrer 4
**Gemeindeamt**
Bürgermeister Antoni Miller 5
Büro 1
**Janiszewski**, Ing., Gut Kębło 3
**Poln. Polizeiposten** 2

**Post:**
**Deutsche Post Osten**
Öffentliche Sprechstelle

## Werbkowice

**Gemeindeamt** + 2

**Polizei:**
**Ukrain. Polizeiposten** + 2

**Post:**
**Deutsche Post Osten**
Öffentliche Sprechstelle
**Wielowiejski, Józef**, Graf, Gut Podhorce 6

## Wereszczyn

**Post:**
**Deutsche Post Osten**
Öffentliche Sprechstelle

## Wierzbica b/Chełm

**Gemeindeamt Olchowiec** 2
**Poln. Polizeiposten Olchowiec** 3

**Post:**
**Deutsche Post Osten**
Öffentliche Sprechstelle

## Wierzchowiska b/Janów Lub.

**Post:**
**Deutsche Post Osten**
Öffentliche Sprechstelle
**Świda, Marian** 1

## Wilkołaz

**Gemeindeamt** 2
**Landwirtschaftliche Kreisgenossenschaft** 1
**Poln. Polizeiposten** 3

**Post:**
**Deutsche Post Osten**
Öffentliche Sprechstelle

## Wilków a/W.

**Gemeindeamt Szczekarków** 2
**Poln. Polizeiposten** 3

**Post:**
**Deutsche Post Osten**
Öffentliche Sprechstelle

## Wisznice

**Gemeindeamt** 9
**Landwirtschaftliche Kreishandelsgenossenschaft** Biała Podlaska, Filiale in Wisznice 8

**Polizei:**
**Gendarmerieposten** 4
**Poln. Polizeiposten** 5

**Post:**
**Deutsche Post Osten**
Öffentliche Sprechstelle

## Włodawa

**Allgemeine Versicherungsanstalt**, Kreisinsp., Pilsudskistr. 16

**Arbeitsamt Chełm,**
Nebenst. Listopadastr. 5 10
**Burggericht**, Klasztornastr. 27
**Elektrizitätswerk u. Mühle**, Büro, Zabagoniestr. 7 29
**Gaiser G. L.**, Filiale, Solnastr. 9 43
**Gemeindeamt Schuminka** 23
**Glashütte Dubeczno**, Treuh. Viktor, E., Schottstädt, Dir. 3
**Kreiskrankenhaus**, Pilsudskistr. 8
**Landwirtschaftliche Kreisgenossenschaft** Abt. Włodawa, Zabagoniestr. 7 45
**Landwirtschaftliche Kreisstelle Chełm**, Aussenstelle, Plac Mustry 30 28

## Oberförsterei Wyryki

37

**Ostha**, Grossverteilerstelle f. Branntwein, Leit. J. Gebethner 47

**Polizei:**
**Gendarmerieposten** 7
**Sicherheitspolizei**, Grenzpolizeiposten. 5
**Ukrain. Polizeiposten** + 33
**Gellert** 44

**Post:**
**Deutsche Post Osten**
Postamt, Vorsteher, Zielnastr. 8 2
Telegrammaufnahme 1
Öffentliche Sprechstelle

**Sägewerk**, Chelmer Str. 9
**Społem, Związek Spółdzielni Spożywców**, Konsumgen. 21

**Steueramt** 6

**Stadtverwaltung**, Solnastr. 17 33
**Treuh. d. gesamten jüd. Haus-u. Grundbesitzes**, Nebenst. 24
**Ukrain. Genossenschaftsverband**, Solnastr. 22
**Ukrain. Hilfskomitee f. d. Kreis Chełm**, Agentur, Pilsudskistr. 31 26
**Wassermühle, Zalewski, Teofil u. Co**, Brückenstr. 11 4
**Wasserwirtschaftsamt Chełm**, Aussenstelle, Klasztornastr. 4 35

## Wohyń

**Czetwertyński, Seweryn**, Fürst, Gut Suchowola 17
**Gemeindeamt Suchowola** 2
**Gemeindeamt Wohyń** 25
**Poln. Polizeiposten** 4

**Post:**
**Deutsche Post Osten**
Öffentliche Sprechstelle
**Sägewerk u. Mühle** 5

## Wojciechów

**Gemeindeamt**
**Poln. Polizeiposten** 1 2

**Post:**
**Deutsche Post Osten**
Öffentliche Sprechstelle

## Wojcieszków

**Post:**
**Deutsche Post Osten**
Öffentliche Sprechstelle

## Wojsławice

**Försterei**
**Gemeindeamt** 3
**Kukliński, Jan**, Apotheker 5
**Poln. Polizeiposten** 6 8

**Post:**
**Deutsche Post Osten**
Öffentliche Sprechstelle
**Szenk, Jan** 7

## Wola Uhruska

**Gemeindeamt Sobibór** i. Stulno 3
**Gemeindeamt Sobibór** i. Wola Uhruska 1
**Glashütte Uhrusk** i. Nadbużanka 2
**Poln. Polizeiposten** 6

**Post:**
**Deutsche Post Osten**
Öffentliche Sprechstelle

## Wola Wereszczyńska

**Gemeindeamt** 2

**Post:**
**Deutsche Post Osten**
Öffentliche Sprechstelle

## Wólka Lubelska

**Post:**
**Deutsche Post Osten**
Öffentliche Sprechstelle

## Wyryki

**Gemeindeamt** 2
**Poln. Polizeiposten** 3

**Post:**
**Deutsche Post Osten**
Öffentliche Sprechstelle

## Wysokie b Krasnystaw

**Garbarczewski, Stanisław**, Ing., Gut Nowy Dwór 4
**Gemeindeamt** 1
**Poln. Polizeiposten** 5

**Post:**
**Deutsche Post Osten**
Öffentliche Sprechstelle
**Sobociński, Zygmunt**, Gut Stary Dwór 8

**Staatliche Oberförsterei** 6

## Zaklików

**Dampfsägewerk, Henryk, Targowski** 7
**Gemeindeamt** 8
**Kielczewski, Tadeusz**, Gut Łysaków 9
**Kreisgenossenschaft** 2
**Malowaniec, J. u. Arendarski, J.**, Holzindustrie 6

**Polizei:**
**Gendarmerieposten** 10
**Poln. Polizeiposten** 1

**Post:**
**Deutsche Post Osten**
Öffentliche Sprechstelle

**Szymczak & Krenski**, GmbH. Sägewerk Zaklików 3
**Tarnowski, Stefan**, Graf 1 16
Gutsverwaltung Zaklików 2 5
Fischerei Antoniówka 4

## Zakrzew

**Gemeindeamt** 1
**Poln. Polizeiposten** 2

**Post:**
**Deutsche Post Osten**
Öffentliche Sprechstelle

## Zakrzówek

**Elektrizitätszweigstelle** 3 5
**Gemeindeamt** 5 3
**Koltun, Jan**, Dr. med. 6 1
**Kuligowski, Stefan**, Gut Zakrzówek-Nowy Dwór 8 4
**Poln. Polizeiposten** 2

**Post:**
**Deutsche Post Osten**
Öffentliche Sprechstelle

## Zamość

**Adamski, Fr. i S-ka** Hdls.-Haus, Kościuszkistr. 8 258
**Akzise- u. Monopolkontrolle**, Bazyliańskastr. 3 23
**Allgemeine Versicherungsanstalt**, Lwowskastr. 18 62





**Apotheke Centralna**, M., Suchański, L., Czernicki, Staszicastr. 27 24
— **S-rów Z., Klossowskiego**, Pächter E. Łaganowski, Mickiewiczastr. 155
— **Nowowiejska**, Lwowska Str. 61 244

## Arbeitsamt,

Dienstst., Lwowskastr. 13 9
**Badzian, Roman**, Kfm. 230
**Bagieński, Zdzisław**, 3 Maistr. 6 172
**Bogucki**, Dr., Mickiewiczastr. 1 31
**Bogusławski, Stanisław**, Kfm., Staszicastr. 35 223
**Branicki**, Dr., Kościuszkistr. 167
**Brauerei Jatutów** 25
**Brauerei Livonia** 50
**Burggericht**, Akademickastr. 8 13 28

**Centralna Kasa Spółdzielcza**, Zentralkassen-Gen., Żeromskistr. 57
**Czernicki, Leon**, Mgr. Pharm. Miteigent. d. Apotheke Centralna, Wohn., Kościuszkistr. 6 234
**Czerski u. Jakimowicz**, Verkaufsst. d. Bugholzmöbelfbr., Przybyszewskistr. 2 58
**Dekage**, Hdls.-AG, Żeromskistr. 2 10 17

## Deutsches Gefängnis,

Fassel, Leit 21
**Druckerei d. Kreisausschusses**, Akademickastr. 147

## Emmissionsbank i. Polen,

Zweigniederl., Lwowskastr. 133

## Finanzinspekteur,

Akademickastr 48 122

## Forstinspekteur,

Akademickastr. 26

## Forstschutzkommando, II. Abt.

18
**Freiwillige Feuerwehr**, Kolejowastr. 1 156
**Gaudnik, Adam**, Kolonialw., Staszicastr. 9 222
**Gemeindeamt Mokre** 141
**Gemeindeamt Nowa Osada** 137
**Gemeindeamt Wysokie** 145
**Gut Bortatycze**, Konrad Lipczyński 260
**Handelsmühlen L. 25-28 H.**, Bolesław Badzian, Pilsudskistr. 44 151
**Hotel Centralny**, Żeromskistr. 159
**Janicka, Władysława**, Nowy Rynek 33 227
**Kallwejt, Tadeusz**, Eisenw.-Hdlg., Mickiewicz-Platz 1 225
**Karpewycz, Bohdan**, Dr., Verw. d. eingezog. Haus- u. Grundbes., Żeromskistr. 11a 105
**Kąpicki, Lucjan**, Akademickastr. 1 35

## Kreisausschuss,

Akademickastr. 27

**Klinkerfabrik**, Obwodowastr. 5 228

## Kreishauptmannschaft,

Rathaus 176 174
Kreishauptmann, Weihenmaier, Przybyszewskistr. 2 119
Abt. Ernährung u. Landwirtschaft, Rathaus 175

**Kreiskrankenhaus**, Pilsudskistr. 32
**Kreissparkasse**, Żeromskistr. 148
**Kreisverband d. ukrainischen Genossenschaft**, Kollątajastr. 6 70
**Landwirtschaftliche Hauptbuchstelle**, Zweigbuchstelle, Mickiewicza-Platz 1 142
**Lubelski Syndykat Rolniczy**, Lubl. Landw.-Syndikat, Lwowskastr. 12
**Lubelsko-Wołyńska Centrala Maszyn**, Lubl.-Wolh. Masch.-Zentrale, Lwowskastr. 55 128
**Lucht, Peter, Paul** 224
**Mateja, Stanisław**, Wein-u. Kolonialwarenhdlg, Mickiewicza-Platz 4 220
**Modzelewski, Bolesław**, Dr., Lwowskastr. 140
**Mossakowski, Czesław**, Staszicastr. 15 16
**Moteka, Roman**, Staszicastr. 29 218
**Mühle Snop**, Fuchs 19
**Nowy Głos Lubelski**, Zeitungsagentur, St. Kostrzewski, Staszicastr. 27 40
**Okręgowa Spółdzielnia Mleczarska**, Molkerei-Gen., Kościuszkistr. 7 42

## Ostbahn:

**Bahnhof Zamość**
Bauinspektion 14
**Ostha**, Sienkiewiczastr. 11a 20
**Ostr, J.**, 3 Maistr. 2 49
**Oster, J.**, Branntweinfbr., Gminnastr. 35 15
**Perfecki, Roman**, Notar, Gerichtsgebäude 112

## Polizei:

**Pol.-Batl.** 5
7
**Gendarmerie** 11
**Hauptmannschaft**, Dienstzimmer 38
**Gendarmeriezug** 88
**Gendarmerieposten** 69
**Sicherheitspolizei:** 22
Grenzkommissariat + 146
Kriminalkommissariat 102
SD-Aussendienststelle + 146
**Poln. Polizei:**
Kreiskommando + 37
Kommissariat + 37
**Ukrain. Polizei**, Kreiskommando + 37
**Polkomis**, Lenkiewicz Józef u. Co., GmbH, Bazyliańskastr. 2 203

**Post:**
**Deutsche Post Osten**
Postamt 160
Vorsteher 55
Hauptkasse 41
Postabfertigung 47
Bautrupp 184
Schedl, TTI., Sienkiewiczastr. 11a 64
Öffentliche Sprechstelle
**Przegaliński, Żeromskistr.** 168
**Przetaszewski, Roman**, Kreistierarzt. Mickiewiczastr. 3 51
**Rada Opiekuńcza Powiatowa**, Szczebrzeskastr. 1 163
**Röver & Sohn**, Lwowskastr. 134 166
**Snop**, Landw. Hdls.-Gen., Lwowskastr. 6 110 109
**Somschor Heinrich** 171

## Sondergericht,

Staatsanwaltsch. 177

## Sozialversicherungskasse,

Lwowskastr. 13 208
**Społem**, Mühle 30
**Społem**, Konsumgenossensch., Łukasińskistr. 33
Büro, Rynekstr. 25 59
Aleksander, Kowalik, Dir., Lwowskastr. 51 252
**Spółdzielnia Robotnik**, Genossenschaft, Ratuszowastr. 2 256
Bäckerei, Sienkiewiczastr. 29 161

## Staatliche Oberförsterei,

Akademickastr. 3 154

**Stadtverwaltung**
Bürgermeister, Büro 101
Wohnung, Kasprowiczastr. 8 82
Stadt-u. Kreiselektrizitätswerke, Büro, Akademickastr. 2 6
Werkstätte, Sienkiewiczastr. 83
Magazin, Lwowskastr. 2 79
Städt. Schlachthof 259
Strassenbau, Dienststelle, Szczebrzeskastr. 36
**Sykała, Józef**, Autodroschke, Lwowskastr. 31 240
**Urbanowski, Leon**, 3 Maistr. 1 233 232
**Wasserwirtschaftsamt**, 3 Maistr. 15 165
**Wolski, M. i S-ka**, S. A., fabr. maszyn i narzędzi roln. w Lublinie, Masch. Fbr., Filiale Zamość, Lwowskastr. 72 80
**Zipser**, Pilsudskistr. 72

## Zollgrenzschutz,

Verteilungsstelle d. Befehlsstelle Tomaszów-Ost i. Zamość 113

## Zawada b/Zamość

**Poln. Polizeiposten** 3

**Post:**
**Deutsche Post Osten**
Öffentliche Sprechstelle
**Sägewerk u. Parkettfabrik** 2

## Zemborzyce

**Gemeindeamt** 4
**Krawczyk, Aleksander**, Pfarramt 3
**Landwirtschaftliche Versuchsstation** 1
Büro
Leiter, Wohn.
Mühle

**Post:**
**Deutsche Post Osten**
Öffentliche Sprechstelle
**Staatliche Försterei Dąbrowa** 2

## Zwierzyniec a/Wieprz

**Bahnhof** 13
**Eisenberger-Porębska, Marie** 7

## Forstinspektion

15
**Gemeindeamt** 5
**Gulińska, Janina**, Apotheke 8
**Jelin, Michał**, Pächter d. Sägewerkes u. Parkettfbr. i. Zawada u. Obrocz 11
**Landwirtschaftliche Kreisgenossenschaft** 3
**Bilgoraj**, Abt.
**Majorat Zamojski**
Generalverwaltung 18
Forstverwaltung 14
Elektrizitätswerk. Leit. Ing. St., Strzelecki 6
Treuhänder 4
**Quast Gustav u. Co** 16
**Poln. Polizeiposten** 9

**Post:**
**Deutsche Post Osten**
Öffentliche Sprechstelle
**Świda, Gustaw**, Ing.-Agr. 10
**Vowinckel & Richtberg**, Kommanditges. 12

## Żmudź

**Gemeindeamt** 1
**Gut Wólka Leszczańska** 4
**Nowakowski, Bolesław**, Gut Dryszczów 5
**Poln. Polizeiposten** 6

**Post:**
**Deutsche Post Osten**
Öffentliche Sprechstelle
**Woźniak, Leon**, Gut Żmudź 8

## Żniatyń

**Administration Żniatyń** 1
**Gutsverwaltung Liwcze** 4
**Gutsverwaltung Przewodów** 2
**Gutsverwaltung Żniatyń** 3

**Post:**
**Deutsche Post Osten**
Öffentliche Sprechstelle

## Żółkiewka

**Gemeindeamt** 13
Vorsteher, Wohn. 6
**Mogilnicki, Witold**, Gut Bzowiec 14

**Polizei:**
**Gendarmerieposten** 9
**Poln. Polizeiposten** 2

**Post:**
**Deutsche Post Osten**
Öffentliche Sprechstelle
**Prützmann, Karl**, Bezirkslandwirt 12
**Spółdzielnia Rolniczo-Handlowa**, Landw. Hdls.-Gen. 10
**Szlendak, Henryk**, Dr. 5

## Żyrzyn

**Försterei Zagórski**, Maria v. Bisping 2
**Försterei Żyrzyn Dolny**, Ludwiczak, Ksawery, Förster 7

## Forstschutzkommando, I Zug

6
**Gemeindeamt** 4
**Poln. Polizeiposten** 3

**Post:**
**Deutsche Post Osten**
Öffentliche Sprechstelle
**Siemiątkowski, Andrzej**, Gut Żyrzyn Górny 1

## Staatliche Försterei Wola Osińska

5

## Raum für Notizen für den Distrikt Lublin

| Name und Anschrift | Fernspr. Nr. | Name und Anschrift | Fernspr. Nr. |
|---|---|---|---|

LX 3 LX 18 LX 14 LX 19

# Glückwünsche durch Schmuckblattelegramm!

**Auf Wunsch des Absenders oder des Empfängers werden Glückwunschtelegramme gegen eine Sondergebühr von 75 Rpf auf künstlerisch ausgeführtem Formblatt ausgefertigt**

**Die Formblätter sind hier abgebildet**
**Für Weihnachten und Neujahr sowie für Trauerfälle stehen besondere Blätter zur Verfügung**
**Die Blätter sind so groß wie diese Seite und – mit Ausnahme von LX 5 – mehrfarbig**
**Weiteres bei den Telegrammannahmestellen**

LX 9 LX 17 LX 2

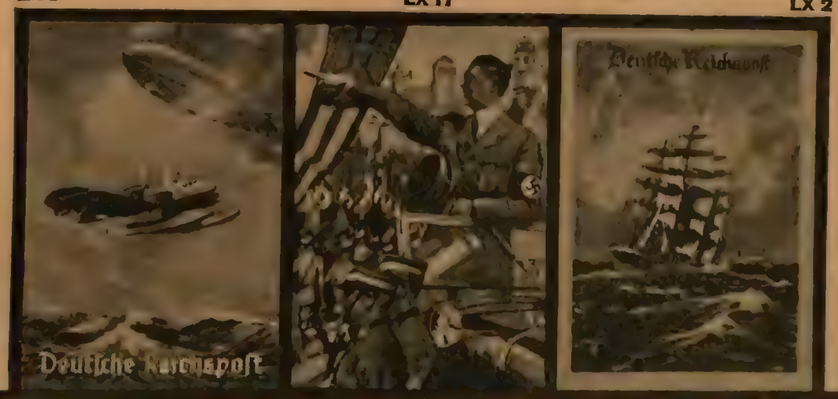

LX 1 LX 4 LX 5 LX 10

# COMMERZBANK

**BERLIN – HAMBURG**

Gegründet 1870

**FILIALE KRAKAU**

**Adolf-Hitler-Platz 6**

Fernsprecher: 11170 (Ortsverkehr), 14511 (Fernverkehr)

BANK

*Ausführung aller bankmäßigen Geschäfte • Beratung in allen Geldangelegenheiten • Ausgabe von Banksparbüchern*


DER

# REKLAMETEIL

## ENTHÄLT ANZEIGEN FOLGENDER BRANCHEN:

**Akkumulatoren**
**Aufzugsanlagen**
**Autoreparaturen**
**Azetylen**
**Banken**
**Baumaterialien**
**Baumschulen**
**Bauunternehmen**
**Bier**
**Bleistiftfabrik**
**Blumenmagazin**
**Buchhandlungen**
**Chemikalien**
**Dachpappe**
**Damengarderobe**
**Eisenhandlungen**
**Eiserne Konstruktionen, Schlosserei u. Schweißerei**
**Elektrotechnik**
**Email**
**Fahrradteile**
**Farben**
**Förderanlagen**
**Gartenbaubetriebe**
**Gelenkketten**
**Genossenschaften**
**Glasfabrik**
**Gummiwaren**
**Handelshaus**
**Heilkräuter**
**Hüte**
**Installation**
**Klavier-Stimmungen**
**Kohle**
**Küchengeräte**
**Kühlanlagen**
**Kühler- u. Karosseriebau**
**Kunstharz-Erzeugnisse**
**Kurz-, Weiß- und Wollwaren**
**Landw. Maschinen und Geräte**
**Lederindustrie**
**Liköre**
**Metallwaren**
**Möbel**
**Nagelfabrik**
**Papiergroßhandlung**
**Samenhandlung**
**Schleifmittel**
**Seifenfabriken**
**Spedition**
**Spiegelglas**
**Stahlwerke**
**Staubsauger**
**Technische Artikel**
**Textil**
**Tongeschirr**
**Transport und Spedition**
**Wasserreinigungsanlagen**
**Weine**
**Ziegeleien**
**Zuckerwaren**

## Accumulatoren-Werke System „TUDOR" A.G.

# PIASTOW

Drahtanschrift: **Akkumulator Warschau**

**Akkumulatoren jeder Bauart**

Verwaltung und Hauptbüro:
**Warschau, Zlotastraße 35**
Fernruf: Sammelnr. 562 60

Agentur in **Krakau, Olszańskastr. 8, W. 4**
Fernruf: 160 24

Werk in **Piastow** bei Warschau, Bahnstation **Pruszkow**
Fernruf: Warschau 287 51 oder Pruszkow 22 30

## Reklame

steigert den Umsatz
und bringt Gewinn!

Wirkungsvolle Reklame
vermittelt

**Postreklame Krakau**
**Poststraße 19**







Gegründet 1852

## F. WERTHEIM & COMP. A.G. WIEN IV/50

Personen- u. Lastenaufzüge · Paternosteranlagen · Rekonstruktionen · Reparaturen · Instandhaltung
Montagestelle Krakau, Westring 41. Ruf 184 63
Montagestelle Warschau, Bahnhofstraße 117. Ruf 597 59

## „AUTO-EXPRESS"

Inh. J. ŁOPACIEŃSKI
**Warschau, Łazienkowskastr. 6. Fernr. 914 92**

**Auto-Reparatur-Werkstatt**
Garage. Auto-Reparatur aller Typen. Zylinderschleifferei. Elektrische und autogenische Schweißerei. Dreher-Arbeiten aller Art. Schmiedearbeiten und neue Federn. — — — Karosserie-Aufbau und Lackieren. — — —

## „Auto" Stacja Obsługi G. m. b. H.

**WARSCHAU, Fabrycznastraße Nr. 1-C, Tel. (Zentrale) 708 72**

**Gut sortiertes Ersatzteillager, neuzeitliche Reparaturwerkstätten, schnelle und erstklassige Bedienung aller Kraftfahrzeuge**

**Ständiges Lager von Ersatzteilen der Marken:**
B. M. W. — D. K. W. — Mercedes-Benz — Henschel — Adler
Audi — Büssing — Hanomag — Hansa — Wanderer — Zündapp

**Eigene elektrotechnische und Lackierwerkstatt**

SAUERSTOFF-AZETYLEN-KARBID-SCHWEISSAPPARATE
SCHWEISSTRANSFORMATOREN-SCHWEISSELEKTRODEN

## „PERUN" A.G.

Kommissarische Verwaltung
WARSCHAU, Jasna Nr. 1
Fernspr. 560 47
Fabriken:
WARSCHAU, Grochowskastraße 301
Skarżysko-Kamienna, Obywatelskastraße 23
Zweigniederlagen:
KRAKAU, Batorega 17 und TARNÓW, Św. Marcina 17

Vereinigte deutsche Dachpappenfabriken **„PAPAPOL"**
**TARNOW** **Westrampe** **Fernruf 78**
Erzeugung und Vertrieb von Dachpappen, Asphalte und chemischen Produkten
Ausarbeitung von Pech, Harz und Paraffinfackeln
Ausführung von Dachdeckungen, Isolier- und Asphaltarbeiten mit eigenen Facharbeitern

## „TERIT"

**Deutsche Isolierbau, Industrie- und Baustoff-Ges. m. b. H. Tarnow**

**Lieferabteilung für Baustoffe aller Art wie:**
Dachpappe und Sonderpappe „Terit"-Dachhaut, Klebe- und Isolier-Masse, chem. Bau- und Dichtungsstoffe, Isolier- und Leichtbauplatten, Feuerschutz- und Tarnfarben, Zement.

**Bauabteilung für Dichtung und Isolierarbeiten bei:**
Abdeckung v. Dächern und Terrassen, Preßkies und Schotterdächer, Tiefbauten, wetterfeste Fassaden, Bahn-, Tunnel- und Wasserbauten, Kanäle, Behälter.

**Büro: Tarnow, Martinstr. 29. Fernruf: 196**

## Die Postnachnahme,

ein bequemer und billiger
Weg zur Einziehung der Forderungen!

Richtige

deutliche

vollständige

**Anschrift auf den Postsendungen**

bürgt für

sichere

unverzögerte

**Aushändigung an den Empfänger!**

**Freimarke und Absenderangabe nicht vergessen!**





**Aktienkapital und Rücklagen rund 111 Millionen Reichsmark**

**Hauptsitz:**

**Wien I, Schottengasse 6**

**CREDITANSTALT-BANKVEREIN**

**FILIALE KRAKAU**

**Adolf-Hitler-Platz 31** **Fernsprecher Nr. 135 32**

Überweisungs- und Inkassoverkehr
Finanzierung von Ein- und Ausfuhr
Industriekredite
Entgegennahme von Einlagen
Alle sonstigen Bankgeschäfte
Beratung in Geldangelegenheiten

Vertretung der DEUTSCHEN BANK

# Du hilfst mit

**an der schnellen Abwicklung des Schalterdienstes,**

**wenn Du**

für die Erledigung Deiner Postgeschäfte möglichst eine Zeit ausserhalb der Hauptverkehrsstunden wählst,

**wenn Du**

auf alle freizumachenden Sendungen die Marken vor der Einlieferung aufklebst und

**wenn Du**

zu Wert- und Einschreibsendungen einen Einlieferungsschein – mit Tinte – vorher selbst ausschreibst.

---

**Das Geld muß abgezählt bereit gehalten und größere Mengen Papiergeld müssen geordnet übergeben werden!**






**BAUMATERIALIEN «UNIVERSAL»**

KRAKAU
ALTE WEICHSELSTR. 28
Tel. 129 37

DEUTSCHE HANDELSGESELLSCHAFT

WARSCHAU
ŻURAWIASTRASSE 24a
Tel. 815 22

---

**BAUPLATTEN • ALKA •**
Fabrik Warschau, Jagiellońskastr. 4

aus Imprägnierter HOLZWOLLE und ZEMENT
TELEFON: 999 85 10 60 94

---

**„PANTA"**

Komm. u. Handelsunternehmen. Inhaber Oskar Weinberger.
Warschau, Marschallstraße 56. Fernruf 748 86
GROSSLIEFERUNGEN VON BAUMATERIALEN
EINKAUFSZENTRALE FÜR KIES UND SAND
BETON- UND TIEFBAUUNTERNEHMEN

---

**BAUMATERIALIEN**

ZEMENT, KALK, ZIEGELN, SCHAMOTTEN, GIPS, KREIDE, BAUPLATTEN, PAPPE, KLEBEPECH, SAND, BAUHOLZ U. ALLE ANDEREN BAUMATERIALIEN, SOWIE BAUGERÄTE WIE SCHUBKARREN, SCHAUFEL USW.
LIEFERT WAGGONWEISE UND AB LAGER

HAUPTBÜRO: Königsstraße 31, Telefon 222 31
„ODBUDOWA" G.m.b.H. WARSCHAU
LAGER: Towarowastr. 16, Wolskastr. 88

---

**C. Ulrich**
gegr. im Jahre 1805 A.-G.

Zentralgeschäft — Warschau, Ceglanastr. 11
Tel. 568 60
Baumschulen in Ulrichów bei Warschau (Straßenbahn Nr. 16)
Tel. 609 26

---

**Bauunternehmung Ing. Wilhelm Offenbeck**

KRAKAU, Krupnicza 10, Telefon Nr. 200 06

Reichsdeutsche Firma

Hoch-, Tief- und Eisenbetonbauten

**Dipl.-Ing. KONSTANTY ŻÓŁCIŃSKI & Co.**
Gesellschaft mit beschränkter Haftung
BAUARBEITEN UND
INSTALLATIONSUNTERNEHMEN
Warschau XII, Nordsüdallee 117/7
Rufnummer: 446 45 und 409 57

INSTALLATIONEN:
Zentralheizung, Wasser- u. Abwasserleitungen, Gas- und Lüftungseinrichtungen, sanitäre Anlagen, elektrische und Fahrstuhlanlagen.
HOCH- UND TIEFBAUARBEITEN

# SZWEDE Bier ein Genuß!

Aktien-Gesellschaft
der Brauerei in Tschenstochau
vorm. K. SZWEDE
Brauerei, Mälzerei, Limonaden- und Sodawasser-Erzeugung
TSCHENSTOCHAU, Orlicz-Dreszer 18/22
Fernruf: 12 29 Postschließfach: 121 Drahtanschrift: BRAUEREI TSCHENSTOCHAU

**KOH—I—NOOR Bleistifte weltbekannter Güte,**
BLEI-, KOPIER-, FARB-STIFTE UND KREIDEN
IN VERSCHIEDENEN GATTUNGEN,
FÜLLBLEISTIFTE, RADIERGUMMI,
liefert
BLEISTIFTFABRIK
**L. & C. Hardtmuth-Lechistan A.G.**
**KRAKAU** Bahnhofstraße 42, Fernruf 109 57 **KRAKAU**
ERHÄLTLICH IN ALLEN FACHGESCHÄFTEN

**C. ULRICH**
**Szpitalnastr. 4** **Tel. 609 27**
Arrangements — Kränze — Dekorationen
Blumenspenden in alle Welt durch **„Fleurop"**





**DIE DEUTSCHE BUCHHANDLUNG**
**IN WARSCHAU**
Schnellste Besorgung von Büchern aus allen Wissensgebieten
ZENTRALE Neue Welt 12
Ruf 701 26
I. FILIALE gegenüber der Hauptpost
Ruf 532 93
Die Fundgrube für den Bücherfreund
Schöne Literatur, Geschichte, Geographie, Rechtswissenschaft, Fachbücher aus allen Gebieten, Wörterbücher. Wir richten Fach- und Werkbüchereien ein. Geschenkliteratur, Politisches Schrifttum, Parteiliteratur nationalsozialistischer Standardwerke, Zeitungs-Abonnement

**DEUTSCHE BÜCHER**
nat.-soz. Schrifttum, Fachbücher, Jugendschriften, Romane, Unterhaltungsschriften, massgebliche deutsche Zeitschriften
liefert die
**Deutsche Buchhandlung**
ALFRED FRITZSCHE
**Krakau, Adolf-Hitler-Platz 41.** Fernruf 164 06. (Phönixhaus).

**Handelshaus B. NEUFELD** **Warschau C1, Blumenstraße 7**
**Ruf: 279 92, 279 58, 300 01, 506 68 Postfach 456**
CHEMIKALIEN, FARBEN, GERBSTOFFE

**Chemikalien**
für die Lebensmittelindustrie
und für technische Zwecke
**Klebestoffe** aller Art
Handelshaus
**Jerzy BILIŃSKI & Co.**
**WARSCHAU, Bahnhofstraße 15**
Ruf: 708 50, 739 95

CHEMIKALIEN
FÜR HANDEL UND GEWERBE
**ING. L. BRZEZOWSKI**
**KRAKAU**
Dunin-Wąsowicza-Str. 7, Fernsprecher 174 68
**Vertretungen:**
STICKSTOFFWERKE JAWORZNO
CHEM. WERKE HENCKEL TARNOWITZ
FARBWERKE SCHROEDER
STADELMANN-OBERLAHNSTEIN

Keine wertvollen Gegenstände
in gewöhnlichen Päckchen!

Für gewöhnliche Päckchen wird nicht gehaftet.

---

**Die Postnachnahme,**

ein bequemer und billiger
Weg zur Einziehung der Forderungen!

---

**Bei gewöhnlichen Paketen**

ersetzt die Deutsche Post Osten im Höchstfalle 6 Zloty je h a l b e s Kilogramm.

**Unversiegelte Wertpakete**

kosten nur 20 Groschen mehr. Sie sind bis 1000 Zloty Wertangabe zulässig.





GROSSHANDLUNG IN CHEMISCHEN UND TECHNISCHEN ARTIKELN

**Bcia DĘBICCY**

Warschau, Hoża 28/2 Fernruf: 997 49

SCHLÄMMKREIDE
CHEM. REINE KREIDE
NATRONWASSERGLAS
TROCKENE FARBEN
ULTRAMARIN

ZINKWEISS
GIPS
CHLORKALK
KUNSTWACHS
FLAMMRUSS

usw. — vom Lager und Waggonweise

---

**„TERIT"**

**Deutsche Isolierbau, Industrie- und Bustoff- Ges. m. b. H. Tarnow**

**Lieferabteilung für Baustoffe aller Art wie:**
Dachpappe und Sonderpappe „Terit"-Dachhaut, Klebe- und Isolier-Masse, chem. Bau- und Dichtungsstoffe, Isolier- und Leichtbauplatten, Feuerschutz und Tarnfarben, Zement.

**Bauabteilung für Dichtung und Isolierarbeiten bei:**
Abdeckung v. Dächern und Terrassen, Preßkies und Schotterdächer, Tiefbauten, wetterfeste Fassaden, Bahn-, Tunnel- und Wasserbauten, Kanäle, Behälter.

**Büro: Tarnow, Martinstr. 29. Fernruf: 196**

---

**DAMEN-MÄNTEL**

**KLEIDER · RÖCKE · BLUSEN · SCHLAFRÖCKE**

wie auch die elegante Abendgarderobe für die Dame erhalten Sie in großer Auswahl in der unter treuh. Leitung stehenden

Firma

**LEON BRACIEJOWSKI in KRAKAU**

**Floriangasse 28**

---

**Eisenwarenfabrik „Metalpol"**

**Jędrzejów, 11. Listopada 35**

**Fernruf Nr. 14**

**erzeugt für die Landwirtschaft und Eisenhandlungen**

**Knotenketten Patent „Viktor"**

Meterketten
Pferdeketten
Hundeketten
Viehketten
Weideketten
Wagenketten
Deichselketten
Trensen-Gebisse

**Kleineisenwaren:**

Nägel aller Art
Stiefeleisen aller Art
Sohlenschoner
Bau- und Möbelbeschläge
Ringe
Haken u. a.

# Deutsche Post Osten

Jeder, der seinen **Geldverkehr**

**einfach**

**bequem**

**sicher**

und **billig**

erledigen will, nimmt ein **Postscheckkonto**

Sämtliche Postämter und das Postscheckamt Warschau erteilen Auskunft und nehmen Anträge auf Teilnahme am Postscheckdienst entgegen







**Konzessioniertes Büro für Elektrotechnische Einrichtungen**

**Dipl.-Ing. Zb. Bończa-Janusz**

Warschau C 1, Blumenstraße 7. Fernruf: 285 95 und 454 29 (Wohnung)

**Werkvertreter der Firma MINERVA-RADIO, Wien**

! Vertreter deutscher Firmen !

Generalvertreter d. F. HIMMELWERK A.G., Tübingen · Motoren · Schweißumformer Poliermaschinen u. a. · außerdem liefert elektrische Anlagen jeder Art u. Größe für alle Gebiete der Elektrotechnik

---

**Elektrotechnische Fabrik**

**Ing. Josef Schlotter**

**WARSCHAU**

Narbuttstraße 16

Ruf. 418 83 und 428 38

Bergmann-Isolierrohre und Zubehör
Stahlpanzer-Rohre und Zubehör
Glühlampenfassungen
Leitungsdrähte
Stanzerei

---

**Technisches Büro**

**Ing. Josef Schlotter**

**WARSCHAU**

Zgodastraße 12

Ruf. 632 15

Elektro-Werkzeuge „FEIN" C. u. E. Fein, Stuttgart
Elektrizitäts-Stromzähler
Heliowatt-Werke, Elektrizitäts-A.G., Berlin
Elektromotore
Werkzeugmaschinen und Werkzeuge

---

**BAU- und MÖBELBESCHLÄGE, SCHRAUBEN und NIETEN, WERKZEUGE, ZOLLSTÄBE, HAUS- und KÜCHENGERÄTE**

liefert

Eisenhandlung Schachne Grünfeld, Krakau, Schustergasse 8

Der Treuhänder

---

**Fabrik Eiserner Erzeugnisse, Konstruktionen und Ornamentationen**

# H. ZIELEZIŃSKI

**Inh. Kornel Kubacki, Ing.**

WARSCHAU — Konopacka 17 — Fernsprecher: 10 41 43

Gegründet: 1860.

**Baukonstruktionen:** TORE · TÜRE · FENSTER (Gasdichte-Splittersichere) DÄCHER usw.

**Inneneinrichtungen:** von FABRIKEN · BIBLIOTHEKEN · SCHLACHTHÖFEN · BEHÖRDLICHEN BAUTEN: Regale, Kleiderschränke, Türzargen usw.

**Förderanlagen:** ELEVATOREN · HÄNGEGELEISE · LAUFKATZEN · HANDWAGEN usw.

**Diverse-Aktuelle:** TRANSPORTABLE WARME BRAUSEBÄDER. RAMMENGERÄTE WASSERWAGEN · HEIZÖFEN · KARREN usw.

ALLES: IM BEREICH DER EISENKONSTRUKTION, SCHLOSSEREI u. SCHWEISSTECHNIK

# DER FERNSPRECHER

IST DAS
SCHNELLSTE, BEQUEMSTE
UND DABEI
BILLIGSTE
MITTEL DER
NACHRICHTENÜBERMITTLUNG

WER DEN FERNSPRECHER BENUTZT
BESCHLEUNIGT SEINE GESCHÄFTE
UND SPART GELD

DP
OSTEN

DAS AMTLICHE FERNSPRECHBUCH
IST UNENTBEHRLICH FÜR
JEDEN FERNSPRECHBENUTZER







## DEUTSCHE EMAILWARENFABRIK

Inh. Oskar Schindler

KRAKAU-ZABLOCIE, LIPOWASTR. 4

Telefon 106 24

●

**Erzeugung von Email- und Metallwaren aller Art**

METALLWARENFABRIKEN

## I. ALTMAN, Tschenstochau

Warschauer Strasse 67 • Fabrikabteilung: Malastrasse 7

Fernsprecher: Warschauer Strasse 16 51; Malastrasse 22 52,

Treuhänder: KURT KINDLER

**Fertigt Fahrradteile**

wie: Rahmen, Vorderradgabeln, Lenkstangen, Kettenräder und Kettenradgarnituren, Sattelgestelle verschiedener Ausführungen, Sattelstützen, Vorder- und Hinterradachsen-Bremsen, Schutzbleche, Felgen, Pumpen, Pumpenhalter sowie andere nicht genannte Fahrradkleinzubehörteile

Auf Wunsch senden wir Ihnen unseren Katalog

**Rohre** geschweisst und gezogen für Fahrradteile, Metallbetten, Kinderwagen usw.

**Schrauben und Muttern** lt. besonderem Fabrikationsprogramm in schwarzer handelsüblicher Ausführung, bis 1", Anschweissenden.

# Die Kraftpostlinien

## DER DEUTSCHEN POST OSTEN

✱ verkehrssicher ✱ bequem ✱ pünktlich ✱

**Auskunft erteilen die Postanstalten**






**B. FULDE & Co.** WARSCHAU Kredytowastraße 6

Telephon-Zentrale 572 20

Vertretung der I. G. Farbenindustrie Aktiengesellschaft, Frankfurt a/M.

Nebenlager: in Krakau: Garbarskastraße 12, Tel. 217 10
in Tschenstochau: N. Marii Panny 23, Tel. 22 44

empfiehlt:
Chromsalze, Collodiumwolle für Lacke, Edelgase, Farbstoffe, Färbereihilfsprodukte, Gerbstoffe (Tanigane), Kunstharze, Lösungsmittel, synth. Riechstoffe, Vulkacite und sonstige Chemikalien für industrielle Zwecke

**MASCHINENFABRIK „MOC" A. G.**

WARSCHAU, LITZMANNSTADT STR. (WOLSKA) 121, FERNSPRECHER 248 30.

**FÖRDERANLAGEN** FÜR MASSEN- UND SCHÜTTGÜTER, WIE KISTEN, SÄCKE, KOHLE, GETREIDE, ZUCKER.
**ELEKTRISCHE AUFZÜGE,** FAHRBARE BANDTRANSPORTEURE.

**C. ULRICH**

gegründet im Jahre 1805

**Zentralgeschäft: Warschau, Ceglanastr. 11 Tel. 568 60**

609 19 Gartenanlagen in Synów, Szosa Wolska
609 20 Gartenanlagen in Ulrichów
609 26 Baumschulen in Ulrichów
609 27 Blumenmagazin, Szpitalnastr. 4
609 28 Samen- und Obsthandlung, Gartengeräte, Moniuszkistr. 11
609 30 Obst Engros- und Kommissionsverkauf, II Hala Mirowska
609 33 Samenhandlung, Gartengeräte, II Hala Mirowska
599 55 Samen- und Obsthandlung, Gartengeräte, Grójeckastr. 20-c

**Zeit und Geld**

Vereinfachung und Verbilligung der Zahlungen — Sichere und schnelle Ausführung aller Aufträge — Keine Zeitverluste durch Wege und Warten am Schalter — Keine Irrtümer bei Barzahlungen, keine Verluste durch Falschgeld, Unterschlagungen, Feuer — Kostenlose Überweisung von Konto zu Konto — Sammelaufträge — Daueraufträge — Telegraphische Auszahlungen — Kostenlose Mitteilung an den Empfänger auf Gutschriftabschnitten — Gebührenfreier Kontoauszug bei jeder Änderung des Guthabenstandes — Kostenfreie Aufnahme in das Verzeichnis der Postscheckteilnehmer

**erspart der**

**POSTSCHECKDIENST**

## Gartenbaubetrieb Ostland

Krakau, Kossakplatz 1 12
Fernruf: 121 12

Gartengestaltung und Ausführung
Dekoration
Baumschulen und Staudenkulturen

**Projektierung und Ausführung von Gärten und Parkanlagen im In- und Ausland**

Erstes Reichsdeutsches Unternehmen

Gelenkkettenfabrik **ST. KUBIAK**

Warschau, Hrubieszowska Nr. 9, Tel. 675 44

**GELENKTRIEBKETTEN FÜR DIE INDUSTRIE. TRANSPORT- UND FÖRDERKETTEN**

## KREISVERBAND DER UKRAINISCHEN GENOSSENSCHAFTEN

**in Deutsch-Przemysl, Sanstraße Nr. 5**

**führt Abteilungen:**

1. Gemischtwaren
2. Textilwaren
3. Baumaterialen
4. Saatsamen und Getreide
5. Eiermagazin
6. Salzgroßhandel
7. Eisenwaren
8. Galanteriewaren
9. L. Z. Petroleumlager

## GLASFABRIK Gebr. Strosznajder

**Warschau, Bielańska 9, Telefon 656 26**

empfiehlt verschiedenartige aus Glasröhren hergestellte Artikel: Chemische, Zimmer-, Fenster-, Milch- und technische Thermometer usw. Glasverpackungen für pharmazeutische Betriebe: Injektionsampullen, Tablettenröhren, Flakons, Fläschchen, Apparate für die Milchwirtschaft wie Butyrometer, Reagenzgläser, Pipetten

Deutsche Post Osten

## Der Postscheckdienst ist

einfach
bequem
sicher
und billig







## Gummi-Werke „Piastow"

**Aktiengesellschaft**

Drahtanschrift: **Piastogum Warschau**

## Technische Gummiwaren für alle Zwecke

Verwaltung und Hauptbüro:
**Warschau, Zlotastraße 35**
Fernruf: Sammelnr. 562 60 und 533 49

Agentur in **Krakau, Olszańskastr. 8, W. 4**
Fernruf: 160 24

Werk in **Piastow** bei Warschau, Bahnstation **Pruszkow**
Fernruf: Warschau 287 51 oder Pruszkow 22 30

## „WOLBROM"

## Gummiwarenfabrik A.G. in Wolbrom

KREIS MIECHOW, DISTRIKT KRAKAU.

Gegründet 1912.

Fernanschluß: Wolbrom 5. Drahtanschrift: Westgum Wolbrom.

**erzeugt technische Gummiwaren:**

Schläuche, Platten, Technische Pressartikel, Schnüre, Isolierbänder, Treibriemen und Transportbänder, „Wolbromit"-Platten.

**Handelshaus Erhard Fischer Warschau**
Telefon 459 95
Großhandlung für Baumaterialien, Stahl-, Eisen- u. Gußwaren, Chemikalien aller Art, Armaturen

Warentransportunternehmen
im und Außerhalb des Generalgouvernement.

Zweigstelle:
**ZYRARDOW** Geflügel-, Fisch- und Obsthandlung
**Fabrikstraße 7 — Telef. 83** **Engros und Detail**

Vegetabilien-Grosshandlung
**HEILKRÄUTER**
heimische überseeische
Der Treuhänder der Firma
M. Sternberg
WARSCHAU KÖNIGSTRASSE 23
Telegrammadresse: „DROG" Fernruf: 276 19

**HUTFABRIK A. G. TSCHENSTOCHAU**
Garibaldi-Straße 3
**in Treuhandverwaltung**
empfiehlt:
Herrenhüte in modernsten Façons
und allerneuesten Farben
**Kleinverkauf in Tschenstochau:**
**Marienallee 33 u. B. Joselewicza 14**

Konzessioniertes Installationsbüro
**A. NIEWIADOMSKI**
**Warschau, Lesznostr. 99, W. 64, Fernruf: 595 11**
Mitinhaber und Kaufmänn. Leiter
**ADOLF RUMINGER**
Volksdeutscher, Kennkarte 2522. Fernruf: 733 09
liefert:
Wasserleitung, Kanalisationen
Lokal- und Zentralheizung
und andere Sanitäre Einrichtungen

Dipl.-Ingenieur
**Stanisław Strasburger & Co**
G. m. b. H.
**WARSCHAU, Kopernikstraße 26**
Zentralheizung, Gas- und
Wasserleitung, Ventilation
Gegründet 1882 Ar. Firma Tel. 501 18, 600 62





**Verkaufsvereinigung des Krakauer Steinkohlen-Reviers**
**Kattowitz, Mühlstr. 5**

**Bankverbindungen:**
**Dresdner Bank Filiale Kattowitz**
**Deutsche Bank Filiale Kattowitz**
**Kommerzialbank A. G., Krakau**

**Telefon: Kattowitz 365-07 u. 365-08**

**Telegrammanschrift:**
**Krakausyndikat Kattowitz**

●

**Für den Hausbrand**
**kauft**
**Krakauer**
**Kohle**

**Sie ist sparsam und billig**

**Darum verlangt beim Kohlenhändler**

**Hausbrandkohle von Krakausyndikat Kattowitz**

## Klavier-Stimmungen und Reparaturen

Eibel Wacław

Warschau, Pius-XI-Straße 60, W. 1, Telefon 973 04

## A. Nowakowski u. A. Kiepurski

**Groß-Handlung von Küchengeräten**

Warschau, Torplatz 8 Telefon 586 22

## FRIGIDAIRE Kühlanlagen und Kühlschränke

Generalvertretung f. A. Tchórzewski u. M. Bogdanowicz

Warschau, Invalidenstraße 27 W. 65, Fernruf: 12 73 16

**Kühler,** Kühlerhauben, Atrappen
**Karosseriebau,** Teile und Reparaturen
**Leichtmetallbau**
**Dreharbeiten** in norm. Toleranzen
**Blecharbeiten** aller Art
**Massenartikel,** Behälter, Öl-und Benzintanks
**Rohrbiegearbeiten**
**Schweiß- und Schlossereiarbeiten**
**Armaturen** in Rot- und Gelbguss sowie Leichtmetall

Industriewerke

## BIELANY

Akt.-Ges.

**WARSCHAU 32, Kamedulow 71**

**Fernruf: 12 78 81**

Telegr. Adr.: 127881 BIELANY-WARSCHAU

**Jetzt unter deutscher Leitung!**

## Firma „RUNO"

**Damen- und Herren-Galanteriegeschäft und Trikotagen-Werkstatt**

in Treuhandverwaltung

Tschenstochau, Marienallee 18

**empfiehlt:**

Damen- und Herren-Wäsche. Damen- und Herren-Strickjacken. Damen-, Herren- und Kinder-Strümpfe und- Socken. Handschuhe aller Art sowie Damenhüte in den modernsten Formen und neuesten Farben

## „UNIA" vormals A. Ventzki

**KUNOW, Kreis Opatow**

Landwirtsch. Maschinenfabrik

**Produziert:**
Einscharpflüge, Kultivatoren, Häufelpflüge
Ackereggen, Saateggen und Teile dazu





Gründungsjahr 1899

Deutsche Lederwerke

## LUDWIG SCHMIDT & Co

Zyrardow • Fernruf: 32

BOXCALF, KALBVELOUR, NAC-
COCALF, RINDBOX, RINDLACK,
SPALTLACK, SPALTVELOUR

Kommissarischer Verwalter der Likörfabrik

## „POLROS" G.m.b.H.

**KRAKAU**

**Warschauer Straße 15/17 und Pawiagasse 6**

empfiehlt ihre Erzeugnisse von Schnäpsen, Likören, Kognak in bester Qualität aus den edelsten Naturprodukten unter Ausschluss von Kunststoffen zu den angemessenen Preisen

**Firmaspezialität:** Edelbranntwein und Eberesche

## METTALWARENFABRIK „STAL" G. m. b. H.

RUDNIKI b/TSCHENSTOCHAU

**FERNSPRECHER: RUDNIKI 2 — TSCHENSTOCHAU 14 33**

**Treuhänder: JOSEF BÄSLER**

Erzeugnisse: Schmiedestahl-Scheren, Messer und Gabeln (Tischbestecke) sowie aller Art Messer für den Hausbedarf, Schustermesser, Malerspachteln

**Massenerzeugung:**

von Fassondrehteilen, Schrauben, Muttern, Bolzen aus allen Werkstoffen sowie gezogenen, gestanzten und gedrückten Teilen nach Muster oder Zeichnung

**Lagernd:**

Radio- sowie Fahrradbestandteile, Fahrraddynamo, Rasierapparate, Fußballpumpen-Ventile und Schnürnadeln

## KRAKAUER METALLWARENFABRIK GmbH.

**KRAKAU, Zagrody 11, Fernruf 181 96**

## BARGELD

darf niemals **IN GEWÖHNLICHEN BRIEFEN**

versandt werden

**Die Deutsche Post Osten haftet bei Verlust gewöhnlicher Briefsendungen nicht!**

# Das TELEGRAMM

*für festliche Anlässe Telegramme auf Schmuckblatt*







**MÖBELFABRIK „S. MANNE"**
KOMMISS. LEITUNG **O. WÖRNE**
Qualitätsmöbel in allen Stilformen und in moderner Ausführung
**KRAKAU** · Spitalgasse 6 · Tel. 140-74

**BUGHOLZMÖBELFABRIK**
**K. WÜNSCHE & Co**
RADOMSKO
erzeugt: Gebogene Möbel aller Art, Tische, Aktenböcke, Lichtspielsessel, verschiedene Seriengegenstände, Holzsohlen System Behrens

**Industrie Anlagen „TARNOWIANKA"** Tarnów Fernruf: 15
Reichsdeutsche komm. Leitung
Nagelfabrik: Baunägel, Drahtstifte, Fassonstifte, Bindedrähte, Schweissdraht
Dampfziegelei: Dachziegel, Drainröhren, Lochziegel, Mauersteine, Spezialität: Dünnwandware

**FELIKS WYSZYŃSKI u. SOHN**
WARSCHAU, KÜNSTLERSTRASSE 3. FERNSPRECHER 543 43
PAPIER- UND BINDFADEN-GROSSHANDLUNG

PACKPAPIERE,
KANZLEIPAPIERE,
TÜTEN
G.m.b.H. **„KATEHA"**
WARSCHAU
Krakauer Straße 42/44 Fernruf: 676 41

**C. Ulrich**
gegr. im Jahre 1805
Samen aller Art, eigene Zucht, Blumenzwiebeln und Knollen
Zentralgeschäft: Warschau, Ceglanastr. 11, Tel. 568 60
Filialen: Moniuszkistr. 11, Tel. 609 28, II Hala Mirowska, Tel. 609 33, Grójeckastr. 20-c, Tel. 599 65

**Nimm Dir ein Postschließfach!**
(Gebühr je nach Größe monatlich nur 1,50 oder 2,— Zloty.)

Hochleistungs-Schleifscheiben für alle Verwendungszwecke

**Franz Haeberle & Co.**

Schleifmittel- und Schmirgelwerke
Kommandit-Gesellschaft

**in Grodzisk b. Warschau, Fernruf: 580 15**

**Lager in Warschau, Bahnhofstrasse 18, Fernruf: 686 12**

**PANKO** Biologischer Schmutzlöser

Löst Blut und Eiweißflecke, ideales Einweichmittel: löst den hartnäckigsten Schmutz und macht das Wasser weich, wirkt dabei zart auf das Gewebe. **PANKO** verringert den Seifenverbrauch bis auf 1/4!

**Erzeugnis der Krakauer Seifenfabrik C. SMIECHOWSKI GmbH.**
**Krakau, Zablocie 23, Fernruf: Nr. 100 70**

**RODA** mit Seifengehalt

erneuert und reinigt: Kochtöpfe, Bestecke, Emaille, Aluminium, Holzgegenstände; Glas, Porzellan, Stahl, Kupfer, Nickel, Bronze, Chirurgische Instrumente, Wachsleinwand, schmutzige Hände, verschmutzte Maschinen.

**Erzeugnis der Krakauer Seifenfabrik C. SMIECHOWSKI GmbH.**
**Krakau, Zablocie 23, Fernruf: Nr. 100 70**

**W. BUJAŃSKI** NACHF.
SPEDITIONS-KOMMISSIONS-UNTERNEHMEN
KRAKAU, Pl. Dominikański 1. Tel.: 100 19

Übernahme von Speditionen aller Art
Möbeltransporte
Einlagerung
Versicherungen
Inkassi usw.

SPIEGEL-INDUSTRIE
**Szczepan Eugeniusz Walter**
Warschau 24, Naczelnikowska 44
Fernruf: 10 01 32 und 10 31 82

Spiegel verschiedener Größen und Formate. Massenproduktion von Taschen-, Toilette-, Reklame-Spiegeln usw.
Spiegel-Glas-Schleiferei für Möbelfabriken, Automobil-Karosserien und für Präzisionsapparate u. ä.



T E L E F O N Y

W y d z i a ł u T e c h n i c z n e g o

Naczelnik Wydz.Budowlanego /Inż.Zieliński/.... aparat Nr. 71
Referent Wydziału /E.Popelewski/..... " Nr. 77
Wydział Budowlany /Bud.Niedostatkiewicz/..... " Nr. 76
Naczelnik Wydz.Drogowego /Inż.Wangler/..... " Nr. 75
Wydział Pomiarowy /Inż.Kaczyński/..... " Nr. 85

RODI